



# Diário Oficial

## Instrução Normativa regulamenta criação de assentamentos sustentáveis

Instrução Normativa Conjunta 001/2009, editada pelo Instituto Nacional de Colonização e Reforma Agrária (INCRA) e pelo Instituto de Terras do Pará (ITERPA) regulamenta a criação e titulari-

zação conjunta de Projetos de Assentamentos Sustentáveis e Agroextrativistas em áreas em que há dúvida quanto à dominialidade pública federal ou estadual ou em que o imóvel a ser regularizado incidir con-

mitantemente em terra estadual e federal. A Instrução estabelece os procedimentos para constituição de um processo administrativo objetivando a criação de projetos de assentamentos. **(Cad. 6 - Pág. 5)**

### Concurso C-133

A Secretaria de Administração (SEAD), torna pública, por determinação judicial, a retificação do subitem 1.23 do Edital 12/2008, de 19 de junho de 2008, do resultado final do concurso público C-133, da Secretaria de Estado de Pesca e Aquicultura referente ao Cargo 12: Técnico em Gestão de Informática/Regional Metropolitana. Os demais itens e subitens do referido edital permanecem inalterados. **(Cad. 5 - Pág. 16)**

### Consultoria jurídica

O Instituto de Terras do Pará (ITERPA) avisa que estará recebendo curriculum vitae de consultores individuais, no período de 16 a 23 de novembro de 2009, para prestar consultoria na área jurídica em causas agrárias e/ou ambientais e direito público em procedimentos licitatórios. Os candidatos deverão ter experiência profissional mínima de 05 anos. **(Cad. 6 - Pág. 7)**

## Recuperação de estradas

A SETRAN firma termos de compromisso com as prefeituras de Baião e Santo Antonio do Tauá. O objetivo é a recuperação de obras de arte e de estradas vicinais, para restabelecer a normalidade física e socioeconômica das famílias afetadas pelos desastres climáticos ocorridos naqueles municípios. **(Cad. 8 - Pág. 11)**

## Fiscalização de convênios

Instrução Normativa 002/2009, emitida pelo Tribunal de Contas dos Municípios (TCM), disciplina a fiscalização de convênios de natureza financeira celebrados entre organismos da administração pública municipal e entidades privadas sem fins lucrativos. **(Cad. 9 - Pág. 4)**

## Implantação de co-financiamento

A Comissão Intergestores Bipartite pela Resolução 05/2009, divulga os 17 municípios que ainda não possuem CRAS. Também fica mantido o prazo até 15/11/2009, anteriormente acordado com esses municípios, para que se tornem adimplentes aos pré-requisitos da Política de Assistência Social, necessários ao co-financiamento. **(Cad. 8 - Pág. 2)**

## Esporte promove inclusão social

A Secretaria de Estado de Esporte e Lazer (SEEL) e o Instituto Marina Andrade celebram convênio cujo objetivo é promover a inclusão de crianças, adolescentes e jovens, assistidos pelo referido Instituto, através de esporte e lazer como forma de valorização do ser humano. **(Cad. 6 - Pág. 9)**

## A História no Diário Oficial

MAGALHÃES BARATA (LIV)

Cattete Pinheiro sancionou a Lei 1.399, de 31/10/1956, que dava nova redação ao art. 432 e seu § único da Lei 761, de 08/03/1954 (Código Judiciário).

“Art. 432-Vagando um ofício da justiça, será provido provisoriamente, na Capital, pelo Diretor do Fórum, e no interior, pelo Juiz de Direito”. O § único ficaria desmembrado em três parágrafos: “§ 1º - Quando vagar um cartório ou ofício vitalício de justiça, por morte, aposentadoria ou afastamento definitivo do seu titular, será nomeado para o cargo, independentemente de concurso, o escrivão juramentado do cartório vago ou o auxiliar do serventuário, desde que tenha pelo menos dois anos de exercício no mesmo cartório. Havendo mais de um escrevente ou auxiliar, a preferência para a nomeação se estabelecerá na seguinte ordem: bacharel em Ciências Jurídicas e Sociais; solicitador inscrito na Ordem dos Advogados; escrevente que não seja bacharel em Ciências Jurídicas e Sociais nem solicitador inscrito na Ordem dos Advogados”.





*119 Anos*

IMPrensa OFICIAL  
DO ESTADO DO PARÁ

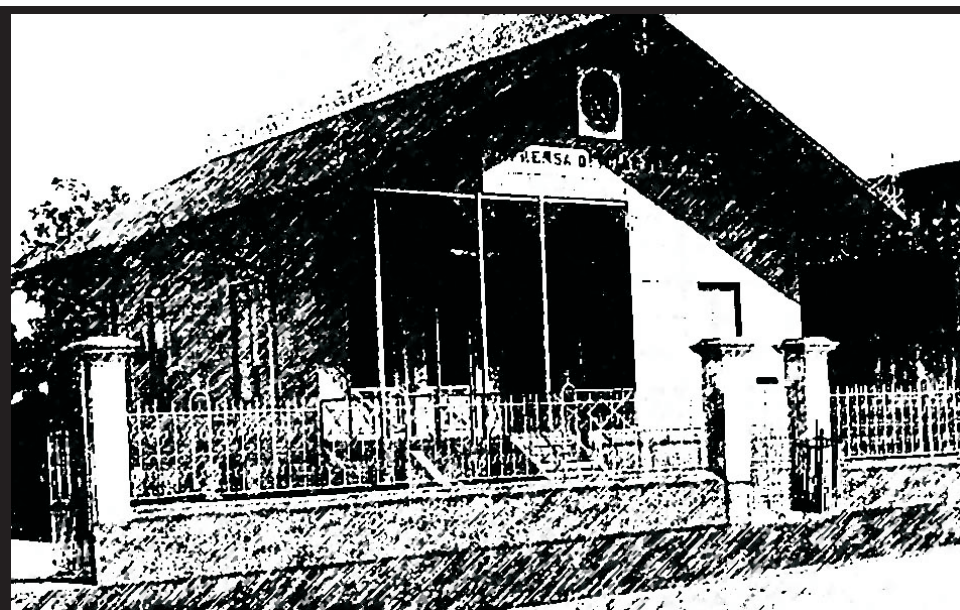

*Informação que faz história*

## ASSINATURAS

(91) 4009-7818 / 4009-7810

**Semestral:** (capital).....R\$ 200,00

Outras cidades:.....R\$ 350,00

**Anual:**.....(capital).....R\$ 400,00

Outras cidades:.....R\$ 650,00

## PUBLICAÇÕES

(91) 4009-7819 / 4009-7810

**cm x coluna de 8cm:** .....R\$ 65,00

O padrão de publicação deve ser a fonte **VERDANA**, com tamanho do corpo 7.

## ORÇAMENTO GRÁFICO

(91) 4009-7817 / 4009-7810

## EXEMPLAR

**Avulso:**.....R\$ 2,00

**Atrasado:**.....R\$ 3,00

## OBSERVAÇÕES

As assinaturas do DIÁRIO OFICIAL, não dão direito ao recebimento de CADERNOS ESPECIAIS, elaborados exclusivamente para distribuição aos órgãos interessados.

### RECLAMAÇÃO

Na capital, deverá ser feita 24 horas após a circulação do Diário, e 8 dias nos demais Municípios e outros Estados.

**SAC**

**4009-7818**

**4009-7810**

[sac@ioepa.com.br](mailto:sac@ioepa.com.br)

### A HISTÓRIA NO DIÁRIO OFICIAL

por Ribamar Castro

Travessa do Chaco, 2271 • CEP: 66.093-410. Bairro do Marco  
(91) 4009-7800, FAX:(91) 4009-7802. Belém • Pará • Brasil



**ANA JÚLIA CAREPA**

**GOVERNADORA DO ESTADO**

**ODAIR SANTOS CORRÊA**

Vice-Governador do Estado

**DOMINGOS JUVENIL NUNES DE SOUZA**

Presidente da Assembléia Legislativa do Estado

**RÔMULO JOSÉ FERREIRA NUNES**

Presidente do Tribunal de Justiça do Estado

**GERALDO DE MENDONÇA ROCHA**

Procurador Geral de Justiça



**DIRETORIA, ADMINISTRAÇÃO,  
REDAÇÃO E PARQUE GRÁFICO**

Trav. do Chaco, nº 2271 - Marco - CEP: 66.093-410  
Belém - Pará. PABX: 4009-7800 - FAX: 4009-7819

**JOSÉ FRANCISCO DE JESUS PANTOJA PEREIRA**

Presidente

**LAURIVALDO DA CONCEIÇÃO DOS REIS**

Diretor Administrativo e Financeiro

**JOÃO AUGUSTO RIOS BRITO**

Diretor de Documentação e Tecnologia

**LUIZ CARLOS SILVA MARTINS**

Diretor Industrial

**DO**

**online**

[www.ioepa.com.br](http://www.ioepa.com.br)

**NESTA EDIÇÃO | SEXTA-FEIRA, 13 DE NOVEMBRO DE 2009**

## Executivo

**GABINETE DA GOVERNADORA** ..... CAD. 1 - PÁG. 5  
CASA CIVIL DA GOVERNADORIA ..... CAD. 5 - PÁG. 11  
PROCURADORIA GERAL DO ESTADO ..... CAD. 5 - PÁG. 14  
AÇÃO SOCIAL INTEGRADA DO PALÁCIO  
DO GOVERNO ..... CAD. 5 - PÁG. 14  
AGÊNCIA ESTADUAL DE REGULAÇÃO  
E CONTROLE DE SERVIÇOS PÚBLICOS ..... CAD. 5 - PÁG. 15

**GABINETE DO VICE-GOVERNADOR** ..... CAD. 5 - PÁG. 15

**SECRETARIA DE ESTADO DE COMUNICAÇÃO** .... CAD. 5 - PÁG. 15  
IMPrensa OFICIAL DO ESTADO DO PARÁ ..... CAD. 5 - PÁG. 15  
FUNDAÇÃO PARAENSE DE RADIODIFUSÃO ..... CAD. 5 - PÁG. 15

**SECRETARIA DE ESTADO DE ADMINISTRAÇÃO** CAD. 5 - PÁG. 15  
INSTITUTO DE ASSISTÊNCIA AOS SERVIDORES  
DO ESTADO ..... CAD. 6 - PÁG. 1  
INSTITUTO DE GESTÃO PREVIDENCIÁRIA  
DO ESTADO DO PARÁ ..... CAD. 6 - PÁG. 2

**SECRETARIA DE ESTADO DE  
DESENVOLVIMENTO URBANO E REGIONAL** ..... CAD. 6 - PÁG. 3  
COMPANHIA DE SANEAMENTO DO PARÁ ..... CAD. 6 - PÁG. 3  
COMPANHIA DE HABITAÇÃO DO  
ESTADO DO PARÁ ..... CAD. 6 - PÁG. 4

**SECRETARIA DE ESTADO DE AGRICULTURA** ..... CAD. 6 - PÁG. 4  
INSTITUTO DE TERRAS DO PARÁ ..... CAD. 6 - PÁG. 5  
EMPRESA DE ASSISTÊNCIA TÉCNICA E  
EXTENSÃO RURAL DO ESTADO DO PARÁ ..... CAD. 6 - PÁG. 8  
AGÊNCIA DE DEFESA AGROPECUÁRIA DO  
ESTADO DO PARÁ ..... CAD. 6 - PÁG. 8

**SECRETARIA DE ESTADO  
DE ESPORTE E LAZER** ..... CAD. 6 - PÁG. 9

**SECRETARIA DE ESTADO DE DESENVOLVIMENTO,  
CIÊNCIA E TECNOLOGIA** ..... CAD. 6 - PÁG. 9  
COMPANHIA PARAENSE DE TURISMO ..... CAD. 6 - PÁG. 10  
COMPANHIA DE DESENVOLVIMENTO  
INDUSTRIAL DO PARÁ - CDI ..... CAD. 6 - PÁG. 11  
FUNDAÇÃO DE AMPARO À PESQUISA DO  
ESTADO DO PARÁ ..... CAD. 6 - PÁG. 11

**SECRETARIA DE ESTADO DA FAZENDA** ..... CAD. 6 - PÁG. 11  
BANCO DO ESTADO DO PARÁ ..... CAD. 6 - PÁG. 13

**SECRETARIA DE ESTADO  
DE MEIO AMBIENTE** ..... CAD. 6 - PÁG. 13  
INSTITUTO DE DESENVOLVIMENTO FLORESTAL .. CAD. 6 - PÁG. 15

**SECRETARIA DE ESTADO DE  
SEGURANÇA PÚBLICA** ..... CAD. 6 - PÁG. 15  
POLÍCIA CIVIL ..... CAD. 6 - PÁG. 16  
POLÍCIA MILITAR ..... CAD. 7 - PÁG. 3  
SUPERINTENDÊNCIA DO SISTEMA  
PENITENCIÁRIO DO ESTADO DO PARÁ ..... CAD. 7 - PÁG. 3  
DEPARTAMENTO DE TRÂNSITO DO  
ESTADO DO PARÁ ..... CAD. 7 - PÁG. 4

### SECRETARIA DE ESTADO DE

**SAÚDE PÚBLICA** ..... CAD. 7 - PÁG. 6  
HOSPITAL OPHIR LOYOLA ..... CAD. 7 - PÁG. 9  
FUNDAÇÃO SANTA CASA DE  
MISERICÓRDIA DO PARÁ ..... CAD. 7 - PÁG. 10  
CENTRO DE HEMOTERAPIA E  
HEMATOLOGIA DO PARÁ ..... CAD. 7 - PÁG. 10  
HOSPITAL DE CLÍNICAS GASPAR VIANNA ..... CAD. 7 - PÁG. 10

**SECRETARIA DE ESTADO DE CULTURA** ..... CAD. 7 - PÁG. 11  
FUNDAÇÃO CULTURAL DO  
PARÁ TANCREDO NEVES ..... CAD. 7 - PÁG. 11  
FUNDAÇÃO CARLOS GOMES ..... CAD. 7 - PÁG. 11

**SECRETARIA DE ESTADO DE EDUCAÇÃO** ..... CAD. 7 - PÁG. 12  
UNIVERSIDADE DO ESTADO DO PARÁ ..... CAD. 7 - PÁG. 16

**SECRETARIA DE ESTADO DE ASSISTÊNCIA E  
DESENVOLVIMENTO SOCIAL** ..... CAD. 8 - PÁG. 1  
FUNDAÇÃO DA CRIANÇA E DO ADOLESCENTE  
DO PARÁ ..... CAD. 8 - PÁG. 2

**SECRETARIA DE ESTADO DE  
JUSTIÇA E DIREITOS HUMANOS** ..... CAD. 8 - PÁG. 3

**SECRETARIA DE ESTADO DE  
PROJETOS ESTRATÉGICOS**  
NÚCLEO DE GERENCIAMENTO DO PARÁ RURAL ..... CAD. 8 - PÁG. 4

**SECRETARIA DE ESTADO DE  
INTEGRAÇÃO REGIONAL** ..... CAD. 8 - PÁG. 5

**SECRETARIA DE ESTADO DE PESCA  
E AQUICULTURA** ..... CAD. 8 - PÁG. 5

**SECRETARIA DE ESTADO DE  
TRABALHO, EMPREGO E RENDA** ..... CAD. 8 - PÁG. 6

**MINISTÉRIO PÚBLICO DE CONTAS DO  
ESTADO DO PARÁ** ..... CAD. 8 - PÁG. 6  
**MINISTÉRIO PÚBLICO DO ESTADO DO PARÁ** .... CAD. 8 - PÁG. 6

**ÓRGÃOS**  
CENTRO DE PERÍCIAS CIENTÍFICAS  
RENATO CHAVES ..... CAD. 8 - PÁG. 9  
ESCOLA DE GOVERNO DO ESTADO DO PARÁ ..... CAD. 8 - PÁG. 10  
SECRETARIA DE ESTADO DE PLANEJAMENTO,  
ORÇAMENTO E FINANÇAS ..... CAD. 8 - PÁG. 11  
SECRETARIA DE ESTADO DE OBRAS PÚBLICAS ... CAD. 8 - PÁG. 11  
SECRETARIA DE ESTADO DE TRANSPORTES ..... CAD. 8 - PÁG. 11

**TRIBUNAL DE CONTAS DO ESTADO DO PARÁ** .. CAD. 8 - PÁG. 12  
**TRIBUNAL DE JUSTIÇA DO ESTADO DO PARÁ** ... CAD. 9 - PÁG. 3

**TRIBUNAL DE CONTAS DOS MUNICÍPIOS  
DO ESTADO DO PARÁ** ..... CAD. 9 - PÁG. 4

**PARTICULARES** ..... CAD. 9 - PÁG. 4



# SECRETARIAS

## GABINETE DA GOVERNADORA

Governadora do Estado: Ana Júlia Carepa  
Tel.: (91) 3214-5668 / 5587 Fax: (91) 3248-0133

## VICE-GOVERNADORIA DO ESTADO

Vice-Governador: Odair Santos Correia  
Tel.: (91) 3201-3774 Fax: (91) 3201-3753

## CASA CIVIL DA GOVERNADORIA DO ESTADO

Chefe: Cláudio Alberto Castelo Branco Puty  
Tel.: (91) 3214- 5568 / 5570 / 5576 / 5572 Fax: (91) 3248-1575

## CASA MILITAR DA GOVERNADORIA DO ESTADO

Chefe: Coronel QOPM Raimundo de Oliveira Pantoja Júnior  
Tel.: (91) 3084-2450 / 2456 Fax: (91) 3084-2455

## CONSULTORIA GERAL DO ESTADO - CGE

Consultor: Carlos Botelho Da Costa  
Tel.: (91) 3248-0404 Fax: (91) 3248-3294

## DEFENSORIA PÚBLICA DO ESTADO

Defensor: Antônio Roberto Figueiredo Cardoso  
Tel.: (91) 3201-2712 / 2697 / 2713 Fax: (91) 3201-2690

## AUDITORIA GERAL DO ESTADO - AGE

Auditora: Tereza Regina de Jesus Cordovil  
Tel.: (91) 3201-3734 / 3653 Fax: (91) 3201-3748

## AÇÃO SOCIAL INTEGRADA DO PALÁCIO DO GOVERNO - ASIPAG

Presidente: Pio X Sampaio Leite  
Tel.: (91) 3344-4220 / 4222 Fax: (91) 3344-4221

## SECRETARIA DE ESTADO DE COMUNICAÇÃO - SECOM

Secretário: Paulo Roberto Ferreira  
Tel.: (91) 3202-0931 / 0901 Fax: (91) 3202-0903

## CERIMONIAL DA GOVERNADORIA DO ESTADO

Chefe: Márcia Gentil Nogueira de Freitas  
Tel.: (91) 3214-5565 Fax: (91) 3248-1539

## SECRETARIA DE ESTADO DE GOVERNO

Secretário: Edilson Rodrigues de Sousa  
Tel.: (91) 3201-3767/3777 Fax: (91) 3201-3655

## SECRETARIA DE ESTADO INTEGRAÇÃO REGIONAL - SEIR

Secretário: André Luis Assunção de Farias  
Tel.: (91) 3201-3763 / 3201-3610 Fax: (91) 3201-3664

## SECRETARIA DE ESTADO DE SEGURANÇA PÚBLICA - SEGUP

Secretário: Geraldo José de Araújo  
Tel.: (91) 3215-2200 / 3215-2255 Fax: (91) 3225-2644

## PROCURADORIA-GERAL DO ESTADO - PGE

Procurador Geral: Ibraim José Das Mercês Rocha  
Tel.: (91) 3225-0811 / 0777 Fax: (91) 3241-2828

## SECRETARIA DE ESTADO DE ADMINISTRAÇÃO - SEAD

Secretário: Wilson Modesto Figueiredo  
Tel.: (91) 3289- 6202 / 6224 Fax: (91) 3241-2971

## IMPRENSA OFICIAL DO ESTADO - IOEPA

Presidente: José Francisco de Jesus Pantoja Pereira  
Tel.: (91) 4009-7800 Fax: (91) 4009-7802

## FUNDAÇÃO PARAENSE DE RADIODIFUSÃO - FUNTELPA

Presidente: Regina Lúcia Alves de Lima  
Tel.: (91) 3228-0838 / 4005-7746 Fax: (91) 3226-6753

## SECRETARIA DE ESTADO DE JUSTIÇA E DIREITOS HUMANOS - SEJUDH

Secretário: Fábio de Melo Figueiras  
Tel.: (91) 4009-2722 / 2723 / 2744 / 2700 Fax: (91) 3225-1632 / 3242-9651

## SECRETARIA DE ESTADO DA FAZENDA - SEFA

Secretário: José Raimundo Barreto Trindade  
Tel.: (91) 3222-5720 / 3218-4200 / 4324 Fax: (91) 3223-0776

## BANCO DO ESTADO DO PARÁ - BANPARÁ

Presidente Interino: Affonso Rodrigues Vianna Neto  
Tel.: (91) 3210-3320 / 3209 Fax: (91) 3223-0823

## SECRETARIA DE ESTADO DE OBRAS PÚBLICAS - SEOP

Secretário: Francisco Das Chagas Silva Melo Filho  
Tel.: (91) 3183-0002 / 0003 Fax: (91) 3183-0002 / 0004

## SECRETARIA DE ESTADO DE SAÚDE PÚBLICA - SESPA

Secretária: Maria Sílvia Martins Comarú Leal  
Tel.: (91) 4006-4800 / 4804/ 4805 Fax: (91) 4006-4849

## SECRETARIA DE ESTADO DE EDUCAÇÃO - SEDUC

Secretária: Maria do Socorro da Costa Coelho  
Tel.: (91) 3211-5107 / 5160 / 5161 Fax: (91) 3211-5026

## UNIVERSIDADE DO ESTADO DO PARÁ - UEPA

Reitora: Marília Brasil Xavier  
Tel.: (91) 3244-5177 Fax: (91) 3244-5460

## SECRETARIA DE ESTADO DE PLANEJAMENTO, ORÇAMENTO E FINANÇAS - SEPOF

Secretário: José Júlio Ferreira Lima  
Tel.: (91) 3241-9291 / 3242-9900 / 3204-7417 Fax: (91) 3241-0709

## SECRETÁRIA DE ESTADO DE CULTURA - SECULT

Secretário: Edilson Moura Da Silva  
Tel.: (91) 4009-8736 / 8740 Fax: (91) 4009-8740

## SECRETARIA DE ESTADO DE DESENVOLVIMENTO, CIÊNCIA E TECNOLOGIA - SEDECT

Secretário: Maurílio de Abreu Monteiro  
Tel.: (91 4009-2510 / 4009-2512 Fax: (91) 3242-5969

## SECRETARIA DE ESTADO DE TRABALHO, EMPREGO E RENDA - SETER

Secretária: Ivanise Coelho Gasparim  
Tel.: (91) 3241-4168 / 3222-5986 Fax: (91) 3222-5986

## SECRETARIA DE ESTADO DE TRANSPORTES - SETRAN

Secretários: Valdir Ganzer  
Tel.: (91) 3218-78007846/7805 3243-3256 Fax: (91) 3231-5845

## SECRETARIA DE ESTADO DE MEIO AMBIENTE - SEMA

Secretário: Anibal Pessoa Picanço  
Tel.: (91) 3184-3330 / 3341 Geral: 3184-3300 Fax: (91) 3276-8564

## SECRETARIA DE ESTADO DE DESENVOLVIMENTO URBANO E REGIONAL - SEDURB

Secretária: Ana Suely Maia De Oliveira  
Tel.: (91) 3243-0406 / 0677/ 4466 Fax: (91) 3238-2828

## SECRETARIA DE ESTADO DE ESPORTE E LAZER - SEEL

Secretário: Jorge Luiz Guimarães Panzera  
Tel.: (91) 3201-2300 Fax: (91) 3201-2331

## SECRETARIA DE ESTADO DE ASSISTÊNCIA E DESENVOLVIMENTO SOCIAL

Secretária: Eutalia Barbosa Rodrigues  
Tel.: Fax: (91) 3254-1373

## SECRETARIA DE ESTADO DE PROJETOS ESTRATÉGICOS

Secretário: Marclio de Abreu Monteiro  
Tel.: (91) 3201-3690 / 3684 / 3771 Fax: (91) 3201-3683

## SECRETARIA DE ESTADO DE PESCA E AQUICULTURA

Secretária: Antônia do Socorro Pena da Gama  
Tel.: (91) 4006-1286 Fax: (91) 4006-1262

## POLÍCIA CIVIL

Delegado Geral: Raimundo Benassuly Maués Júnior  
Tel.: (91) 4006-9045 Fax: (91) 3252-0050

## POLÍCIA MILITAR DO PARÁ - PM

Comandante Geral: Coronel QOPM Luiz Dário da Silva Teixeira  
Tel.: (91) 3277-5644 Fax: (91) 3277-5644

## CORPO DE BOMBEIROS MILITAR DO PARÁ - CBM

Comandante Geral: Coronel QOBM Paulo Gerson Novaes De Almeida  
Tel.: (91) 4006-8351/8352 Fax: (91) 4006-8353

## SUPERINTENDÊNCIA DO SISTEMA PENITENCIÁRIO DO ESTADO DO PARÁ - SUSIPE

Superintendente: Justiano Alves Júnior  
Tel.: (91) 3230-2214 / 3242-2539 Fax: (91) 3224-6726

## DEPARTAMENTO DE TRÂNSITO DO ESTADO DO PARÁ - DETRAN

Diretor Superintendente: Alberto Campos Ribeiro  
Tel.: (91) 3214-6364 / 6253 Fax: (91) 3214-6249 / 3084-6249

## INSTITUTO DE ASSISTÊNCIA À SAÚDE DOS SERVIDORES DO ESTADO DO PARÁ - IASEP

Presidente: Sandra Helena Moraes Leite  
Tel.: (91) 4006-7954 / 7965 / 7991 / 7994 Fax: (91) 4006-7962 / 7972

## LOTERIA DO ESTADO DO PARÁ - LOTERPA

Presidente: Márcio Alfredo Rodrigues de Oliveira  
Tel.: (91) 3242-3710 / 9027 Direto: 3242-9027 Fax: (91) 3242-9656

## JUNTA COMERCIAL DO ESTADO DO PARÁ - JUCEPA

Presidente: José Artur Guedes Tourinho  
Tel.: (91) 3217-5801 / 5802 / 5803 Fax: (91) 3217-5840

## SECRETARIA DE ESTADO DE AGRICULTURA - SAGRI

Secretário: Cássio Alves Pereira  
Tel.: (91) 3226-8904 / 1363 Fax: (91) 3226-7864 /3246-6168

## INSTITUTO DE TERRAS DO PARÁ - ITERPA

Presidente: José Heder Benatti  
Tel.: (91) 3181-6500 / 6501 Pabx: 3181-6500 Fax: (91) 3229-9488

## INSTITUTO DE METROLOGIA DO PARÁ - IMEP

Presidente: Francisco Sávio Fernandez Miléo  
Tel.: (91) 3246-2554 / 2404 / 1800 Fax: (91) 3266-1526

## AGÊNCIA DE REGULAÇÃO E CONTROLE DE SERVIÇOS PÚBLICOS - ARCON

Diretor Geral: Miguel Fortunato Gomes dos Santos Júnior  
Tel.: (91) 3213-3403 / 3241-1717 Fax: (91) 3213-3418

## CENTRO DE PERÍCIAS CIENTÍFICAS RENATO CHAVES - CPC

Diretor Geral: Raimundo Humberto Pena de Oliveira  
Tel.: (91) 4009-6012 Geral: 4009-6075 Fax: (91) 4009-6016

## INSTITUTO DE GESTÃO PREVIDENCIÁRIA DO ESTADO DO PARÁ - IGEPREV

Presidente: Walter Silveira Franco  
Tel.: (91) 3230-3521 Fax: (91) 3230-3521

## ESCOLA DE GOVERNO DO ESTADO DO PARÁ - EGPA

Diretor Geral: Divino dos Santos  
Tel.: (91) 3214-6802 Fax: (91) 3214-6802

## HOSPITAL “OFIR LOYOLA”

Diretor Geral: Paulo Cardoso Soares  
Tel.: (91) 3342-1100 / 3342-1305 Geral: 3289-1002 Fax: (91) 3289-1009

## CENTRO DE HEMOTERAPIA E HEMATOLOGIA - HEMOPA

Presidente: Maria de Fátima Pombo Montoril  
Tel.: (91) 3242-6905 / 9100 Fax: (91) 3242-6905

## FUNDAÇÃO SANTA CASA DE MISERICÓRDIA DO PARÁ

Presidente: Maurício Cezar Soares Bezerra  
Tel.: (91) 3241-5208 / 4009-2241 Fax: (91) 4009-2299

## FUNDAÇÃO HOSPITAL “GASPAR VIANNA”

Presidente: Benedito Paulo Bezerra  
Tel.: (91) 3276-5665 / 0601 Fax: (91) 3276-1150

## FUNDAÇÃO DA CRIANÇA E DO ADOLESCENTE DO PARÁ - FUNCAP

Presidente: Euníciana Peloso da Silva  
Tel.: (91) 3204-0201 Fax: (91) 3204-0204

## FUNDAÇÃO “CURRO VELHO”

Superintendente: Valmir Carlos Bispo Santos  
Tel.: (91) 3184-9100 Fax: (91) 3184-9109

## FUNDAÇÃO “CARLOS GOMES”

Superintendente: Daniel Freitas de Araújo  
Tel.: (91) 3201-9450 / 3242-7431 Fax: (91) 3201-9450

## INSTITUTO DE ARTES DO PARÁ - IAP

Presidente: Jaime De Oliveira Bibas  
Tel.: (91) 4006-2932 / 2923 / 2924 Fax: (91) 3225-2860

## INSTITUTO DE DESENVOLVIMENTO FLORESTAL DO ESTADO DO PARÁ-IDEFLOR

Diretor Geral: Jorge Alberto Gazel Yared  
Tel.: (91) 3184-3377 / 3362 Fax: (91) 3184-3377

## FUNDAÇÃO CULTURAL DO PARÁ “TANCREDO NEVES” - CENTUR

Presidente: Gerson Banhos Silva de Araújo  
Tel.: (91) 3202-4350 / 4333 Fax: (91) 3202-4351

## COORDENADORIA DE COOPERAÇÃO INTERNACIONAL PARA O DESENVOLVIMENTO SUSTENTÁVEL – CIDS

Secretária-Chefe: Maria de Nazaré Oliveira Imbiriba Mitschein  
Tel.: (91) 3201 – 3773/3201- 3682. Fax: (91) 3201-3624.

## COMPANHIA DE SANEAMENTO DO PARÁ - COSANPA

Presidente: Eduardo de Castro Ribeiro Júnior  
Tel.: (91) 3202-8400 / 8562 Fax: (91) 3226-2739

## COMPANHIA DE HABITAÇÃO DO ESTADO DO PARÁ - COHAB

Presidente: Geraldo Chicre Bitar Pinheiro  
Tel.: (91) 3214-8400/8500/8101/8502 3243-4575 Fax: (91) 3243-0555

## COMPANHIA PARAENSE DE TURISMO - PARATUR

Presidente: Ann Clélia de Barros Pontes  
Tel.: (91) 3223-2130 Fax: (91) 3223-6198

## CENTRAL DE ABASTECIMENTO DO PARÁ S/A - CEASA

Presidente: Marco Antônio Soares Raposo  
Tel.: (91) 3228-9191 / 9260 / 9157 Fax: (91) 3228-9191

## COMPANHIA DE PORTOS E HIDROVIAS DO ESTADO DO PARÁ - CPH

Presidente: Nilton Cesar Almeida Queiroz  
Tel.: (91) 3201-3609 Fax: (91) 3201-3715

## EMPRESA DE ASSISTÊNCIA TÉCNICA E EXTENSÃO RURAL DO ESTADO DO PARÁ - EMATER

Presidente: Williamson do Brasil de Sousa Lima  
Tel.: (91) 3256-1931 / 0150 Fax: (91) 3256-0015

## AGÊNCIA DE DEFESA AGROPECUÁRIA DO ESTADO DO PARÁ

Diretor Geral: Aliomar Arapiraca da Silva  
Tel.: (91) 3210-1104 / 1102 Fax: (91) 3210-1105

## EMPRESA DE PROCESSAMENTO DE DADOS DO ESTADO DO PARÁ - PRODEPA

Presidente: Carlos Renato Lisboa Frances  
Tel.: (91) 3344-5201 / 5208 / 5217 Fax: (91) 3344-5204

## MINISTÉRIO PÚBLICO

Procurador Geral: Geraldo De Mendonça Rocha  
Tel.: (91) 4006-3423 / 3411 / 4006-3416 Cerimonial Fax: (91) 3223-3585

## TRIBUNAL DE JUSTIÇA DO ESTADO - TJE

Presidente: Desembargador Rômulo José Ferreira Nunes  
Tel.: (91) 3205-3000 Fax: (91) 3205-3204

## TRIBUNAL REGIONAL ELEITORAL - TRE

Presidente: Desembargador João José da Silva Maroja  
Tel.: (91) 3241-2358 Fax: (91) 3223-2802

## TRIBUNAL DE CONTAS DO ESTADO - TCE

Presidente: Maria de Lourdes Lima de Oliveira  
Tel.: (91) 3210-0600 / 0602 Fax: (91) 3210-0618

## TRIBUNAL DE CONTAS DOS MUNICÍPIOS - TCM

Presidente: Rosa de Fátima Barge Hage  
Tel.: (91) 3244-4700 Fax: (91) 3244-5634



# Executivo 1

SEXTA-FEIRA, 13 DE NOVEMBRO DE 2009

## GABINETE DA GOVERNADORA



### LEI Nº 7.320, DE 20 DE OUTUBRO DE 2009

Dispõe sobre o reajuste dos vencimentos e proventos dos servidores ativos e inativos dos órgãos integrantes da Administração Direta, Autarquias e Fundações Públicas do Poder Executivo do Estado do Pará.

A ASSEMBLEIA LEGISLATIVA DO ESTADO DO PARÁ estatui e eu sanciono a seguinte Lei:

Art. 1º Fica reajustado para R\$ 415,00 (quatrocentos e quinze reais) o vencimento-base dos serviços públicos estaduais, ativos e inativos, da Administração Direta, Autarquias e Fundações Públicas que percebem o valor inferior ao salário mínimo legal vigente a partir de 1º de março de 2008.

Parágrafo único. O *caput* deste artigo aplica-se ao soldo de praças especiais das corporações militares do Estado do Pará, ativos e inativos, que percebem o valor inferior ao salário mínimo vigente a partir de 1º de março de 2008.

Art. 2º Os níveis de vencimento dos servidores civis ativos e dos cargos comissionados, como também, os valores das gratificações de função da Administração Direta, das Autarquias e Fundações Públicas do Estado e o soldo do pessoal militar ativo, são fixados conforme as Tabelas Anexas à presente Lei.

Art. 3º Os níveis de vencimento dos servidores públicos civis inativos e o soldo do pessoal militar inativo, são fixados conforme as Tabelas Anexas à esta Lei.

Art. 4º Permanecem inalterados os valores relativos a parcela do abono salarial.

Art. 5º Esta Lei entra em vigor na data de sua publicação, com efeitos financeiros retroativos a 1º de abril de 2008, com exceção dos servidores inseridos no art. 1º e parágrafo único desta Lei, cujo efeito financeiro contar-se-á a partir de 1º de março de 2008.

PALÁCIO DO GOVERNO, 20 de outubro de 2009.

**ANA JÚLIA DE VASCONCELOS CAREPA**

Governadora do Estado

#### TABELAS DE FUNÇÕES GRATIFICADAS

#### ATIVO

FUNÇÕES GRATIFICADAS - FG	VALOR
FG - 1	67,60
FG - 2	81,11
FG - 3	94,65
FG - 4	108,16

#### TABELA DE GRATIFICAÇÃO DE DIREÇÃO

#### ATIVO

GRATIFICAÇÃO DE DIREÇÃO - GD - SEDUC	VALOR
GED 1	122,11
GED 2	244,23
GED 3	488,46
GED 3.1	615,45
GED 3.2	703,37
GED 3.3	791,30
GED 4	879,22
GED 5	1.709,59

#### TABELA DE CARGOS COMISSIONADOS

#### ATIVO

CARGOS DE DIREÇÃO E ACESSORAMENTO SUPERIOR	VENC.	GRAT. REPR.	REM.
DAS - 1	271,36	217,09	488,45
DAS - 2	488,45	390,76	879,21
DAS - 3	924,11	785,49	1.709,60
DAS - 4	1.542,47	1.388,22	2.930,70
DAS - 5	2.003,90	1.903,71	3.907,61
DAS - 6	2.442,26	2.442,26	4.884,52

#### TABELA DE ACESSORAMENTO SUPERIOR

#### ATIVO

CARGOS	VENC.	GRAT. REPR.	REM.
ASSESSOR SUPERIOR I	1.542,47	1.388,22	2.930,70
ASSESSOR SUPERIOR II	2.003,90	1.903,71	3.907,61

CASA CIVIL DA GOVERNADORIA DO ESTADO	REF	ATIVO
CARGOS	REF	REM.
COMANDANTE DE AERONAVE	I	4.327,20
	II	5.861,62
	III	7.033,95
CO-PILOTO DE AERONAVE	-	3.256,44
INSPETOR-MECÂNICO DE AERONAVE	I	1.519,64
	II	2.735,24

#### TABELA DE ACESSORAMENTO DA GOVERNADORIA DO ESTADO

#### ATIVO

CARGOS	VENC.	GRAT. REPR.	REM.
ASSESSOR DE GABINETE I	271,36	217,09	488,45
ASSESSOR DE GABINETE II	488,45	390,76	879,21
ASSESSOR ESPECIAL	821,43	698,22	1.519,65
ASSESSOR ESPECIAL I	1.439,60	1.295,64	2.735,25
ASSESSOR ESPECIAL II	2.087,46	1.983,09	4.070,55

#### ADMINISTRAÇÃO DIRETA-ATIVIDADE DE NÍVEL SUPERIOR-ATIVO

CARGOS	NÍVEL	VENC.	G.E	REM.	ABONO	REM.TOTAL
TÉCNICO EM GESTÃO PÚBLICA						
TÉCNICO EM GESTÃO DE INFRA-ESTRUTURA						
TÉCNICO EM GESTÃO DE INFORMÁTICA						
TÉCNICO EM GESTÃO DE AGROPECUÁRIA						
TÉCNICO EM GESTÃO DE MEIO AMBIENTE						
TÉCNICO EM GESTÃO CULTURAL						
TÉCNICO EM GESTÃO DE OBRAS PÚBLICAS	I	433,59	346,87	780,47	560,00	1.340,47
TÉCNICO EM GESTÃO DE DESENVOLVIMENTO URBANO	II	436,74	349,39	786,12	555,16	1.341,28
TÉCNICO EM GESTÃO DE SEGURANÇA DO TRABALHO	III	507,50	406,00	913,51	446,22	1.359,73
TÉCNICO EM GESTÃO DE ESPORTE						
TÉCNICO EM GESTÃO E DESENVOLVIMENTO DE PROJETOS						
TÉCNICO EM GESTÃO DE PESCA E AQUICULTURA						
TÉCNICO EM GESTÃO DE DESENVOLVIMENTO, CIÊNCIA, TECNOLOGIA E INOVAÇÃO						
TÉCNICO EM GESTÃO DO TRABALHO E EMPREGO						
TÉCNICO EM GESTÃO DE ASSISTÊNCIA E DESENVOLVIMENTO SOCIAL						
TÉCNICO EM GESTÃO DE DIREITOS HUMANOS E CIDADANIA						
PERITO MÉDICO						
AUDITOR MÉDICO						
PSICÓLOGO						
ENFERMEIRO	I	894,57	715,65	1.610,22	70,00	1.680,22
FISIOTERAPEUTA						
NUTRICIONISTA						
TERAPEUTA OCUPACIONAL						
MÉDICO						
ODONTÓLOGO						

#### ADMINISTRAÇÃO DIRETA-ATIVO

CARGOS	CLASSE	VENC.	G.E	D.E	REM.
CONSULTOR JURÍDICO	CJE-I	2.964,04	2.371,24	2.074,83	7.410,11
	CJE-II	3.112,24	2.489,79	2.178,57	7.780,61
	CJE-III	3.267,86	2.614,29	2.287,50	8.169,66

ADMINISTRAÇÃO DIRETA-ATIVIDADE DE NÍVEL FUNDAMENTAL E MÉDIO - ATIVO					
CARGOS	NIVEL	VENC.	REM.	ABONO	REM.TOTAL
ASSISTENTE TÉCNICO DE AGROPECUÁRIA					
ASSISTENTE TÉCNICO ADMINISTRATIVO					
ASSISTENTE TÉCNICO DE INFORMÁTICA					
ASSISTENTE TÉCNICO DE SEGURANÇA DO TRABALHO					
ASSISTENTE ADMINISTRATIVO					
ASSISTENTE DE INFORMÁTICA	I	423,00	423,00	100,00	523,00
ASSISTENTE CULTURAL	II	423,00	423,00	100,00	523,00
ASSISTENTE DE OBRAS PÚBLICAS					
ASSISTENTE DE INFRA - ESTRUTURA					
ASSISTENTE DE AGROPECUÁRIA					
INSPEÇÃO DE ALUNOS					
AUXILIAR ADMINISTRATIVO					
ASSISTENTE TÉCNICO DE PESCA E AQUICULTURA					
ASSISTENTE DE MEIO AMBIENTE					
ASSISTENTE DE DESENVOLVIMENTO SOCIAL					
ASSISTENTE TÉCNICO	I	423,00	423,00	100,00	523,00
AUXILIAR OPERACIONAL					
AUXILIAR DE SERVIÇOS OPERACIONAIS					
AUXILIAR DE SERVIÇOS DE AGROPECUÁRIA					
AUXILIAR DE INFRA - ESTRUTURA					
VIGIA	I	415,00	415,00		415,00
SERVEnte	II	415,00	415,00		415,00
MERENDEIRA					
MARINHEIRO FLUVIAL DE MÁQUINAS					
MARINHEIRO FLUVIAL DE CONVÉS					
MOTORISTA	I	415,00	415,00	100,00	515,00
	II	415,00	415,00	100,00	515,00

ADMINISTRAÇÃO DIRETA-ATIVIDADE DE NÍVEL SUPERIOR-ATIVO						
CARGOS	REF.	VENC.	G.E.	REM.	ABONO	REM. TOTAL
ADMINISTRADOR						
ANALISTA DE SISTEMAS						
ANTROPÓLOGO						
ARQUITETO						
ASSISTENTE JUDICIÁRIO DO SIST. PENAL						
ASSISTENTE JURÍDICO						
ASSISTENTE SOCIAL						
BIBLIOTECONOMISTA						
BIÓLOGO						
CONTADOR						
ECONOMISTA						
ENFERMEIRO	I	433,59	346,87	780,47	560,00	1.340,47
ENGENHEIRO	II	436,74	349,39	786,12	555,16	1.341,28
ENGENHEIRO AGRÔNOMO	III	507,50	406,00	913,51	446,22	1.359,73
ESTATÍSTICO						
FARMACÊUTICO						
GEÓLOGO						
MÉDICO						
MÉDICO VETERINÁRIO						
NUTRICIONISTA						
ODONTÓLOGO						
PSICÓLOGO						
PEDAGOGO						
SOCIÓLOGO						

TÉC. EM ASSUSTOS CULTURAIS						
TÉC. EM ASSUNTOS EDUCACIONAIS (L.PLENA))						
TÉC. EM COMUNICAÇÃO SOCIAL						
TÉC. EM REABILITAÇÃO						
TÉCNICO DE PLANEJAMENTO						
ASSISTENTE TÉCNICO REF.(XXVII)	I	433,59	346,87	780,47	560,00	1.340,47
	II	436,74	349,39	786,12	555,16	1.341,28
	I	433,59	346,87	780,47	560,00	1.340,47
TÉC. EM ASSUNTOS EDUCACIONAIS (L.CURTA)	II	433,59	346,87	780,47	560,00	1.340,47
	III	433,59	346,87	780,47	560,00	1.340,47

QUADRO EM EXTINÇÃO		
CARGOS EM EXTINÇÃO	REF.	VENC.
DELEGADO DO INTERIOR	I	415,00
COMISSÁRIO DO INTERIOR (SEDE)S/S		
COMISSÁRIO ESPECIAL (SEDE) S/S		
DELEGADO DISTRITAL S/S		
ESCRIVÃO DO INTERIOR S/S		
SSP-4 DELEGADO AUXILIAR	I	415,00
DIRETOR PESSOAL/FINANÇAS CC-3	I	415,00
ASSESSOR ARTÍSTICO CC-9		
DIRETOR DIVISÃO REGIONAL CC-11		
TESOUREIRO CC-13		

ADMINISTRAÇÃO DIRETA-QUADRO SUPLEMENTAR -SEFA-ATIVO				
CARGOS	REF.	VENC.	G.E.	REM.
TÉCNICO	I	433,59	346,87	780,47
	II	436,74	349,39	786,12
	III	507,50	406,00	913,51
ASSISTENTE TÉCNICO	I	423,00		423,00
	II	423,00		423,00
AUXILIAR ADMINISTRATIVO	I	423,00		423,00
	II	423,00		423,00
AGENTE FISCAL	I	415,00		415,00
MOTORISTA	I	415,00		415,00
AGENTE DE PORTARIA	I	415,00		415,00
TRIBUTAÇÃO ARRECADADO E FISCALIZAÇÃO				
CARGOS	REF.	VENC.	G.E.	REM.(*)
PROCURADOR FISCAL	I	433,59	346,87	780,47
	II	436,74	349,39	786,12
	III	507,50	406,00	913,51
AUDITOR FISCAL DE RECEITAS ESTADUAIS	I	433,59	346,87	780,47
	II	436,74	349,39	786,12
	III	507,50	406,00	913,51
AGENTE AUXILIAR DE FISCALIZAÇÃO	I	423,00		423,00
AGENTE TRIBURÁRIO	II	423,00		423,00
(*) A SER ACRESCIDO DA GRATIFICAÇÃO DE PRODUTIVIDADE				

ADMINISTRAÇÃO DIRETA-PROCURADORIA GERAL DO ESTADO-ATIVO			CH:30 HS			
CARGO	NIV.	CLASSE	VENC.	G.E	DED. EXC.	REM.
PROCURADOR DO ESTADO		INICIAL	3.540,32	2.832,26	3.540,32	9.912,90
		INTERMEDIÁRIA	3.894,33	3.115,46	3.894,33	10.904,12
		SUPERIOR	4.283,75	3.427,00	4.283,75	11.994,50
		ESPECIAL	4.712,14	3.769,71	4.712,14	13.193,99
TÉCNICO EM GESTÃO DE PROCURADORIA	I	-	1.114,94	891,95		2.006,89
TÉCNICO DE PROCURADORIA	II	-	1.226,44	981,15		2.207,60
	III	-	1.349,09	1.079,27		2.428,36
ASSISTENTE DE PROCURADORIA	I	-	748,12			748,12
ASSISTENTE DE INFORMÁTICA	II	-	822,94			822,94
ASSISTENTE DE CONTABILIDADE	III	-	905,23			905,23

AUXILIAR DE PROCURADORIA	I	-	415,00		415,00
MOTORISTA	II	-	457,50		457,50
	III	-	503,00		503,00

ADMINISTRAÇÃO DIRETA-AUDITORIA GERAL DO ESTADO-ATIVO			ÁREA FIM	CH:30 HS
CARGOS EFETIVOS	NÍVEL	VENC.	G.E.	REM.
AUDITOR DE FINANÇAS E DE CONROLE	I	1.730,64	1.384,51	3.115,14
	II	1.903,69	1.522,95	3.426,64
	III	2.094,06	1.675,25	3.769,31
	IV	2.303,47	1.842,77	4.146,24

**ADMINISTRAÇÃO DIRETA-AUDITORIA GERAL DO ESTADO-ATIVO**
**ÁREA MEIO CH:30 HS**

CARGOS EFETIVOS	NÍVEL	VENC.	G.E.	REM.	ABONO	REM.TOTAL
TÉCNICO EM GESTÃO PÚBLICA, em:	I	433,59	346,87	780,47	560,00	1.340,47
- Administração	II	436,74	349,39	786,12	555,16	1.341,28
- Ciências Contábeis	III	507,50	406,00	913,51	446,22	1.359,73
- Ciências Econômicas						
TÉCNICO EM GESTÃO INFORMÁTICA	I	433,59	346,87	780,47	560,00	1.340,47
ASSISTENTE ADMINISTRATIVO	I	423,00		423,00	100,00	523,00
AUXILIAR OPERACIONAL	I	415,00		415,00		415,00
MOTORISTA	I	415,00		415,00	100,00	515,00

CARGOS	CLASSE	VENC.	G.E.	D.E.	REM.TOTAL
CONSULTOR JURÍDICO	CJE-I	2.964,04	2.371,24	2.074,83	7.410,11
	CJE-II	3.112,24	2.489,79	2.178,57	7.780,60
	CJE-III	3.267,86	2.614,29	2.287,50	8.169,64

ASSISTENTE DE INFORMÁTICA	1.063,29		1.063,29
PROGRAMADOR	1.063,29		1.063,29
ASSISTENTE ADMINISTRATIVO	1.063,29		1.063,29
AUXILIAR OPERACIONAL	735,16		735,16
MOTORISTA	735,16		735,16

CARGOS	CLASSE	VENC.	G.E.	D.E.	REM.
CONSULTOR JURÍDICO	CJE-I	2.964,04	2.371,24	2.074,83	7.410,11
	CJE-II	3.112,24	2.489,79	2.178,57	7.780,60
	CJE-III	3.267,86	2.614,29	2.287,50	8.169,64

**ADMINISTRAÇÃO DIRETA - SECOM - ATIVO**
**CH:30 HS**

CARGOS	VENC.	G.E.	REM.	ABONO	REM. TOTAL
JORNALISTA, com graduação em:	1.039,48	831,59	1.871,07		1.871,07
- Comunicação Social - Jornalismo					
RELAÇÕES PÚBLICAS, com graduação em:	1.039,48	831,59	1.871,07		1.871,07
- Comunicação Social - Relações Públicas					
PUBLICITÁRIO, com graduação em:	1.039,48	831,59	1.871,07		1.871,07
Comunicação Social - Publicidade					
TÉCNICO EM GESTÃO PÚBLICA, com graduação em:	433,59	346,87	780,47	560,00	1.340,47
- Administração					
- Ciências Contábeis					
- Ciências Econômicas					
- Biblioteconomia					
- Estatística.					
TÉCNICO EM GESTÃO DE INFORMÁTICA, com graduação em:	433,59	346,87	780,47	560,00	1.340,47
- Ciência da Computação					
- Engenheiro da Computação					
- Sistemas de Informação					
- Tecnólogo em Processamento de Dados					
- Tecnólogo em Rede de Computadores.					
REPÓRTE FOTOGRAFICO	1.039,48		1.039,48		1.039,48
RADIALISTA	423,00		423,00	100,00	523,00
ASSISTENTE DE INFORMÁTICA	423,00		423,00	100,00	523,00
ASSISTENTE ADMINISTRATIVO	423,00		423,00	100,00	523,00
MOTORISTA	423,00		423,00	100,00	523,00

CARGOS	CLASSE	VENC.	G.E.	D.E.	REM.TOTAL
CONSULTOR JURÍDICO	CJE-I	2.964,04	2.371,24	2.074,83	7.410,11
	CJE-II	3.112,24	2.489,79	2.178,57	7.780,60
	CJE-III	3.267,86	2.614,29	2.287,50	8.169,64

**ADMINISTRAÇÃO DIRETA - SETRAN - ATIVO**
**NÍVEL MÉDIO**
**CH:30 HS**

CATEGORIA FUNCIONAL	VENC.	ABONO	REM.TOTAL
BRAÇAL	415,00		415,00
SERVENTE E AUXILIAR DE ARTIFICE	415,00		415,00
COZINHEIRO E AUXILIAR DE OPERADOR	415,00		415,00
AUXILIAR DE PORTARIA, AUX. DE MANUTENÇÃO, ATENDENTE, AUXILIAR DE CAMPO	415,00		415,00
CAPATAZ, CARPINTEIRO, PEDREIRO E BOMBEIRO HIDRÁULICO	415,00		415,00
MARCENEIRO	415,00		415,00
TELEFONISTA, OPERADOR DE FONIA, VIGIA, PINTOR DE OBRAS, ENCADERNADOR, AUXILIAR OPERADOR	415,00		415,00
MESTRE DE OBRAS, PINTOR DE EQUIPAMENTOS, LANTERNEIRO, NIVELADOR	415,00		415,00
AUXILIAR DE ADMINISTRAÇÃO	415,00	100,00	515,00
GUARDA DE SAÚDE	415,00	100,00	515,00
CLASSE "A", "B" e "C"			

**ADMINISTRAÇÃO DIRETA-DEFENSORIA PÚBLICA-ATIVO**
**CH:30 HS**

CARGOS	VENC.	G.E.	DED.EXC.	REM.
DEFENSOR PÚBLICO 1ª	3.664,81	2.931,85	3.664,81	10.261,47
DEFENSOR PÚBLICO 2ª	3.848,05	3.078,44	3.848,05	10.774,54
DEFENSOR PÚBLICO 3ª	4.040,46	3.232,37	4.040,46	11.313,29
ESPECIAL	4.242,49	3.393,99	4.242,49	11.878,97

ADMINISTRAÇÃO DIRETA-DEFENSORIA PÚBLICA-ATIVO	CH:30HS		
CARGOS	VENC.	G.E.	REM. TOTAL
TÉCNICO EM GESTÃO PÚBLICA em:	1.533,87	1227,10	2.760,97
- Administração			
- Biblioteconomista			
- Ciências Sociais			
- Ciências Contábeis			
- Ciências Econômicas			
- Estatística			
- Psicologia			
- Pedagogia			
- Serviço Social			
TÉCNICO EM GESTÃO DE INFRA-ESTRUTURA em:	1.533,87	1227,10	2.760,97
- Arquitetura			
- Engenharia Civil			
TÉCNICO EM GESTÃO DE INFORMÁTICA em:	1.533,87	1227,10	2.760,97
- Analista de Sistemas			



AGENTE DE FISCALIZAÇÃO DE TRÁFEGO, AUXILIAR TÉCNICO, TORNEIRO MECÂNICO	415,00	100,00	515,00
AG. OPERACIONAL, MECÂNICO DE EQUIPAMENTO LEVE, ELETRICISTA INSTALADOR, SERRALHEIRO, FERREIRO SOLDADOR, OPERADOR DE MÁQUINAS DE IMPRESSÃO	415,00	100,00	515,00
MOTORISTA	415,00	100,00	515,00
<b>CLASSE "D"</b>			
SONDADOR, MECAN. DE EQUIPAMENTO PESADO E CARRETEIRO	415,00		415,00
SUB. INSP. DE ENCARREGADO DE TERRAPLENAGEM	415,00	100,00	515,00
ENCARREGADO GERAL, AUXILIAR DE ENFERMAGEM, FOTÓGRAFO e INSPETOR DE SEG. DO TRABALHO	415,00	100,00	515,00
MECANÓGRAFO e INSPETOR	423,00	100,00	523,00
OPERADOR DE COMPUTADOR	415,00	100,00	515,00
PROGRAMADOR	423,00	100,00	523,00
TESOUREIRO, TEC. EM ESTRADAS, TÉCNICO EM MECÂNICA			
TEC. EM ELETRÔNICA, TÉCNICO EM EDIFICAÇÕES	423,00	100,00	523,00
TEC. EM SANEAMENTO, TÉC. EM CONTABILIDADE			
ASSIT. DE ADMINIST. CAIXA, RADIO TECNICO, DESENHISTA, OFICIAL DE ADMINISTRAÇÃO, RADIO OPER. LAB. DE SOLOS, TOPOGRAFO, AUX DE ENGENHARIA	415,00	100,00	515,00

ADMINISTRAÇÃO DIRETA - SETRAN - ATIVO	NÍVEL SUPERIOR		CH:30 HS		REM.TOTAL
	VENC.	G.E	REM.	ABONO	
CLASSES					
A	433,59	346,87	780,47	560,00	1.340,47
B	433,59	346,87	780,47	560,00	1.340,47
C	433,59	346,87	780,47	560,00	1.340,47
D	434,08	347,27	781,35	559,24	1.340,59
E	455,15	364,12	819,27	526,81	1.346,08
F	517,65	414,12	931,78	492,42	1.424,20
G	541,41	433,13	974,55	455,96	1.430,51
H	566,56	453,25	1.019,81	417,32	1.437,13
I	593,22	474,57	1.067,79	376,36	1.444,15
J	621,44	497,15	1.118,59	332,93	1.451,52

ADMINISTRAÇÃO DIRETA - SETRAN - ATIVO	CH:30 HS		
CATEGORIA FUNCIONAL	VENC.	G.E OU OUTRAS	REM.
AERONAUTAS			
CO-PILOTO (A)	982,31	98,23	1.080,54
COMANDANTE-VFR (B)	1.148,39	229,68	1.378,07
COMANDANTE-IFR (C)	1.378,07	413,42	1.791,49
AEROVIARIOS			
MECANICO DE AERONAVE CLASSE A	423,00		423,00
MECANICO DE AERONAVE CLASSE B	423,00		423,00
MECANICO DE AERONAVE CLASSE C	423,00		423,00
MECANICO DE AERONAVE CLASSE D	423,00		423,00
MECANICO DE AERONAVE CLASSE E	451,57		451,57

ADMINISTRAÇÃO DIRETA - MAGISTÉRIO 100 HORAS - ATIVO								
NÍVEIS	REF	VENC.	HORA ATIV	GRAT. MAG	G.E	REM.	ABONO	REM.TOTAL
PA-A	-	423,00	101,52	52,45		576,97	30,00	606,97
PA-B	-	423,00	101,52	52,45		576,97	30,00	606,97
PA-C	-	423,00	84,60	50,76		558,36	30,00	588,36
PA-D	-	433,59	86,72	52,03	416,25	988,59	30,00	1.018,59
AD-1	I a X	423,00	101,52	52,45		576,97	30,00	606,97
AD-2	I a X	423,00	101,52	52,45		576,97	30,00	606,97
AD-3	I a X	433,59	104,06	53,77	430,12	1021,54	30,00	1.051,54
AD-4	I a X	433,59	104,06	53,77	430,12	1021,54	30,00	1.051,54

## ADMINISTRAÇÃO DIRETA-ESPECIALISTAS 150 HORAS - ATIVO

NÍVEIS	REF	VENC.	G.E	REM.	ABONO	REM.TOTAL
EE-1	I	433,59	346,87	780,46	30,00	810,46
	II	433,59	346,87	780,46	30,00	810,46
	III	433,59	346,87	780,46	30,00	810,46
	IV	433,59	346,87	780,46	30,00	810,46
	V	433,59	346,87	780,46	30,00	810,46
	VI	433,59	346,87	780,46	30,00	810,46
	VII	433,59	346,87	780,46	30,00	810,46
	VIII	433,59	346,87	780,46	30,00	810,46
	IX	433,59	346,87	780,46	30,00	810,46
	X	433,59	346,87	780,46	30,00	810,46
EE-2	I	433,59	346,87	780,46	30,00	810,46
	II	433,59	346,87	780,46	30,00	810,46
	III	433,59	346,87	780,46	30,00	810,46
	IV	433,59	346,87	780,46	30,00	810,46
	V	433,59	346,87	780,46	30,00	810,46
	VI	433,59	346,87	780,46	30,00	810,46
	VII	445,39	356,31	801,70	30,00	831,70
	VIII	458,28	366,62	824,90	30,00	854,90
	IX	475,59	380,47	856,06	30,00	886,06
	X	488,59	390,87	879,46	30,00	909,46

## ADMINISTRAÇÃO DIRETA-TÉCNICO EM EDUCAÇÃO 180 HORAS - ATIVO

NÍVEIS	REF	VENC.	G.E	REM.	REM.TOTAL
TÉCNICO EM EDUCAÇÃO	I	650,00	520,00	1.170,00	1.170,00

## ADMINISTRAÇÃO DIRETA-MARÍTIMO-ATIVO

CARGOS	SOLDO	ETAPA	INSALUB. /PERICUL.	GRAT.	ADICIONAL NOTURNO	HORAS EXTRAS	REPOUSO REMUN.	TOTAL
	BASE							
MAR. FLU. DE MAQ.ARM.COM MOT.	415,00	58,38			113,83	425,14	239,79	1.252,14
MAR. REG. DE MAQ. ARM. COM MOT.	415,00	58,38			113,83	425,14	239,79	1.252,14
MAR. FLU. DE MAQ.ARM. SEM MOT.	415,00	58,38	150,02	83,00	113,83	426,85	270,37	1.517,45
MAR. REG. DE MAQ.ARM. SEM MOT.	415,00	58,38	150,02	83,00	113,83	426,85	270,37	1.517,45
CONDUTOR MOTORISTA FLUVIAL	415,00	58,38	147,66	83,00	128,05	472,95	266,18	1.571,23
CONTRA MESTRES NO COMANDO	415,00	58,38	147,66	103,75	128,05	486,61	273,94	1.613,40
CONTRA MESTRE NO CONVES	415,00	58,38	147,66		128,05	425,14	235,60	1.409,83
MAR. FLU. NO COMANDO	415,00	58,38	147,66	103,75	113,83	493,44	277,72	1.609,77
MAR. REG. NO COMANDO	415,00	58,38	147,66	103,75	113,83	493,44	277,72	1.609,77
MAR. FLU. NO CONVES	415,00	58,38	147,66		113,83	418,31	239,54	1.392,72
MAR. REG. NO CONVES	415,00	58,38	147,66		113,83	418,31	239,54	1.392,72
MESTRE FLUVIAL NO COMANDO	415,00	58,38	147,66	103,75	128,05	484,90	272,53	1.610,28
MESTRE FLUVIAL NO CONVES	415,00	58,38	147,66		128,05	416,61	234,60	1.400,30
MESTRE REG. NO COMANDO	415,00	58,38	147,66	103,75	128,05	486,61	273,94	1.613,40
SUPERVISOR MAQUINISTA FLUVIAL	415,00	58,38	147,66		113,83	328,44	222,19	1.285,50
COZINHEIRO FLUVIAL	415,00	58,38	147,66	52,04	125,21	459,29	258,55	1.516,13
TAIFEIRO FLUVIAL	415,00	58,38	147,66	26,06	113,83	398,06	249,00	1.407,99
CAPITAO	415,00	58,38	147,66	532,53	113,83	389,29	217,38	1.874,06
IMEDIATO	415,00	58,38	147,66	536,43	113,83	389,29	218,95	1.879,54
PILOTO	415,00	58,38	147,66	384,12	113,83	389,29	219,49	1.727,77
MECANICO DE EMBARCAÇÃO	415,00		147,66					562,66

ADMINISTRAÇÃO DIRETA-MARÍTIMO-ATIVO	REMUN.
CARGOS	TOTAL
MAR. FLU. DE MAQ.ARM.COM MOT.	1.252,14
MAR. REG. DE MAQ. ARM. COM MOT.	1.252,14
MAR. FLU. DE MAQ.ARM. SEM MOT.	1.517,45
MAR. REG. DE MAQ.ARM. SEM MOT.	1.517,45
CONDUTOR MOTORISTA FLUVIAL	1.571,23
CONTRA MESTRES NO COMANDO	1.613,40
CONTRA MESTRE NO CONVES	1.409,83
MAR. FLU. NO COMANDO	1.609,77
MAR. REG. NO COMANDO	1.609,77
MAR. FLU. NO CONVES	1.392,72
MAR. REG. NO CONVES	1.392,72
MESTRE FLUVIAL NO COMANDO	1.610,28
MESTRE FLUVIAL NO CONVES	1.400,30
MESTRE REG. NO COMANDO	1.613,40
SUPERVISOR MAQUINISTA FLUVIAL	1.285,50
COZINHEIRO FLUVIAL	1.516,13
TAIFEIRO FLUVIAL	1.407,99
CAPITAO	1.874,06
IMEDIATO	1.879,54
PILOTO	1.727,77
MECANICO DE EMBARCACAO	562,66

ADMINISTRAÇÃO DIRETA-POLÍCIA CIVIL-ATIVO			CH: 30 HS							
CARGOS	CL	VENC.	GRAT. T. INT.	GRAT. R. VIDA	POL. JUDIC.	D. EXCLUS.	G.E.	REM.	ABONO	REM.TOTAL
			70%	50%	62%	70%	80%			
DELEGADO DE POLÍCIA	A	1.139,72	797,80	569,86	706,63	797,80	911,78	4.923,59	260,00	5.183,59
	B	1.196,71	837,70	598,35	741,96	837,70	957,37	5.169,78	260,00	5.429,78
	C	1.256,55	879,58	628,27	779,06	879,58	1.005,24	5.428,28	260,00	5.688,28
	D	1.319,37	923,56	659,69	818,01	923,56	1.055,50	5.699,70	260,00	5.959,70
ESCRIVAO DE POLÍCIA	A	423,00	296,10	211,50	262,26	296,10	338,40	1.827,36	340,00	2.167,36
INVESTIGADOR DE POLICIA	B	444,15	310,90	222,07	275,37	310,90	355,32	1.918,72	340,00	2.258,72
PAPILOSCOPISTA	C	466,35	326,45	233,18	289,14	326,45	373,08	2.014,63	340,00	2.354,63
	D	489,66	342,76	244,83	303,59	342,76	391,73	2.115,35	340,00	2.455,35

ADMINISTRAÇÃO DIRETA-POLÍCIA CIVIL-ATIVO  
EXTINÇÃO

CARGOS EM EXTINÇÃO	CL	VENC.	GRAT. T. INT.	GRAT. R. VIDA	POL. JUDIC.	D. EXCLUS.	REM.	ABONO	REM. TOTAL
			70%	50%	62%	70%			
ESCRIVAO DE POLÍCIA INVESTIGADOR DE POLICIA PAPILOSCOPISTA PERITO POLICIAL	A	423,00	296,10	211,50	262,26	296,10	1.488,96	340,00	1.828,96
	B	444,15	310,90	222,07	275,37	310,90	1.563,40	340,00	1.903,40
	C	466,35	326,45	233,18	289,14	326,45	1.641,55	340,00	1.981,55
	D	489,66	342,76	244,83	303,59	342,76	1.723,62	340,00	2.063,62
AUXILIAR TÉCNICO DE POLÍCIA CIENTÍFICA	A	423,00	296,10	211,50	262,26	296,10	1.488,96	340,00	1.828,96
	B	444,15	310,90	222,07	275,37	310,90	1.563,40	340,00	1.903,40
	C	466,35	326,45	233,18	289,14	326,45	1.641,55	340,00	1.981,55
	D	489,66	342,76	244,83	303,59	342,76	1.723,62	340,00	2.063,62
MOTORISTA POLICIAL	A	423,00	296,10	211,50	262,26	296,10	1.488,96	340,00	1.828,96
	B	444,15	310,90	222,07	275,37	310,90	1.563,40	340,00	1.903,40
	C	466,34	326,44	233,17	289,13	326,44	1.641,53	340,00	1.981,53

## ADMINISTRAÇÃO DIRETA - POLÍCIA MILITAR - ATIVO

CIRCUITO	GRAU HIERARQUICO	SOLDO	REP. P/ GRAD.	%	RISCO DE VIDA	%	HAB. MILITAR	%	G. SERV. ATIVO	%	G. LOCAL. ESP.	%	AUX. MORADIA	%	INDEN. TROPA	REM.	ABONO	REM. TOTAL	
PRAÇAS	SOLDADO	415,00	30	124,50	50	207,50	20	83,00	30	124,50	40	166,00	30	124,50	10	41,50	1.286,50		1.286,50
	CABO	435,75	30	130,73	50	217,88	20	87,15	30	130,73	40	174,30	30	130,73	10	43,58	1.350,83	85,00	1.435,83
	TERCEIRO-SARGENTO	457,54	35	160,14	50	228,77	20	91,51	30	137,26	40	183,02	30	137,26	10	45,75	1.441,24	150,00	1.591,24
	SEGUNDO-SARGENTO	480,41	35	168,15	50	240,21	20	96,08	30	144,12	40	192,17	30	144,12	10	48,04	1.513,31	215,00	1.728,31
	PRIMEIRO-SARGENTO	504,44	35	176,55	50	252,22	40	201,77	30	151,33	40	201,77	30	151,33	10	50,44	1.689,86	250,00	1.939,86
	SUBTENENTE	529,66	35	185,38	50	264,83	40	211,86	30	158,90	40	211,86	30	158,90	10	52,97	1.774,35	360,00	2.134,35
PRAÇAS ESPECIAIS	ALUNO-SOLDADO	415,00	-	-	-	-	-	-	-	-	-	-	-	-	-	415,00		415,00	
	ALUNO-SARGENTO	457,54	-	-	-	-	-	-	-	-	-	-	-	-	-	457,54		457,54	
	ALUNO-OFCIAL	529,66	-	-	-	-	-	-	-	-	-	-	-	-	-	529,66		529,66	
	ASPIRANTE -A- OFICIAL	529,66	-	-	-	-	-	-	-	-	-	-	-	-	-	529,66		529,66	
OFICIAIS	SEGUNDO-TENENTE	557,39	45	250,83	50	278,70	20	111,48	30	167,22	40	222,96	30	167,22	10	55,74	1.811,52	560,00	2.371,52
	PRIMEIRO - TENENTE	603,83	45	271,72	50	301,91	20	120,77	30	181,15	40	241,53	30	181,15	10	60,38	1.962,44	660,00	2.622,44
	CAPITAO	743,17	50	371,58	50	371,58	20	148,63	30	222,95	40	297,27	30	222,95	10	74,32	2.452,46	760,00	3.212,46
	MAJOR	836,08	60	501,65	50	418,04	40	334,43	30	250,82	40	334,43	30	250,82	10	83,61	3.009,87	960,00	3.969,87
	TEN. CORONEL	928,97	60	557,38	50	464,49	40	371,59	30	278,69	40	371,59	30	278,69	10	92,90	3.344,30	1.160,00	4.504,30
	CORONEL	1032,19	60	619,31	50	516,10	50	516,10	30	309,66	40	412,88	30	309,66	10	103,22	3.819,11	1.965,00	5.784,11

ADMINISTRAÇÃO DIRETA/SEAD/ HOSPITAL DA  
POLÍCIA MILITAR - ATIVO

CARGOS	VENC.	GE	REM.	ABONO	REM.TOTAL
<b>TECNICO NIVEL SUPERIOR</b>					
- CONTADOR	654,74	523,79	1.178,53	219,58	1.398,12
- NUTRICIONISTA	654,74	523,79	1.178,53	219,58	1.398,12
- MEDICO	654,74	523,79	1.178,53	219,58	1.398,12
- ADVOGADO	654,74	523,79	1.178,53	219,58	1.398,12
- ENFERMEIRA	654,74	523,79	1.178,53	219,58	1.398,12
<b>PESSOAL DE APOIO A AREA DE SAÚDE</b>					
- AUXILIAR DE ENFERMAGEM	423,00		423,00	100,00	523,00
- TÉCNICO LABORATÓRIO	423,00		423,00	100,00	523,00
- AUXILIAR DE MASSAGISTA	423,00		423,00	100,00	523,00
<b>PESSOAL DE APOIO ADMINISTRATIVO</b>					
- COZINHEIRA	415,00		415,00		415,00
- LAVADEIRA	415,00		415,00		415,00
- SERVENTE	415,00		415,00		415,00

## ADMINISTRAÇÃO DIRETA/SEAD/IDESP/ATIVO

CARGOS EM EXTINÇÃO	NIV.	VENC.	ABONO	REM.TOTAL
AUX.SERV.GERAIS	1	415,00		415,00
	2	415,00		415,00
	3	415,00		415,00
	4	415,00		415,00
	5	415,00		415,00
	6	415,00		415,00
	7	415,00		415,00
	8	415,00	12,00	427,00
	9	415,00	12,00	427,00
	10	415,00	12,00	427,00
	11	415,00	12,00	427,00
	12	415,00	12,00	427,00
	13	415,00	12,00	427,00
	14	415,00	12,00	427,00
	15	415,00	12,00	427,00

<b>AUX. OP e SEG.</b>	1	415,00		415,00
	2	415,00		415,00
	3	415,00		415,00
	4	415,00		415,00
	5	415,00	12,00	427,00
	6	415,00	12,00	427,00
	7	415,00	12,00	427,00
	8	415,00	12,00	427,00
	9	415,00	12,00	427,00
	10	415,00	12,00	427,00
	11	415,00	12,00	427,00
	12	415,00	12,00	427,00
	13	415,00	12,00	427,00
	14	415,00	12,00	427,00
	15	415,00	12,00	427,00
<b>AUX. ADMINIST.</b>	1	423,00	100,00	523,00
	2	423,00	100,00	523,00
	3	423,00	100,00	523,00
	4	423,00	100,00	523,00
	5	423,00	100,00	523,00
	6	423,00	100,00	523,00
	7	423,00	100,00	523,00
	8	423,00	100,00	523,00
	9	423,00	100,00	523,00
	10	423,00	100,00	523,00
	11	423,00	100,00	523,00
	12	423,00	100,00	523,00
	13	423,00	100,00	523,00
	14	423,00	100,00	523,00
	15	423,00	100,00	523,00

<b>ADMINISTRAÇÃO DIRETA/SEAD/IDESP/ATIVO</b>				
<b>CARGOS EM EXTINÇÃO</b>	<b>NÍVEL</b>	<b>VENC.</b>	<b>ABONO</b>	<b>REM.TOTAL</b>
<b>ASS.ADMINIST E AUX. TECNICO</b>	1	423,00	100,00	523,00
	2	423,00	100,00	523,00
	3	423,00	100,00	523,00
	4	423,00	100,00	523,00
	5	423,00	100,00	523,00
	6	423,00	100,00	523,00
	7	423,00	100,00	523,00
	8	423,00	100,00	523,00
	9	423,00	100,00	523,00
	10	423,00	100,00	523,00
	11	423,00	100,00	523,00
	12	423,00	100,00	523,00
	13	447,17	80,00	527,17
	14	543,86		543,86
	15	543,86		543,86

<b>ADMINISTRAÇÃO DIRETA/SEAD/IDESP/ATIVO</b>					
<b>NIV.</b>	<b>NÍVEL SUPERIOR</b>				
	<b>TÉCNICO A</b>				
	<b>VENC.</b>	<b>G.E</b>	<b>REM</b>	<b>ABONO</b>	<b>REM. TOTAL</b>
1	436,21	348,97	785,18	555,97	1.341,15
2	436,30	349,04	785,34	555,81	1.341,15
3	436,42	349,14	785,56	555,64	1.341,20
4	436,53	349,22	785,75	555,48	1.341,23
5	436,64	349,31	785,96	555,30	1.341,26
6	443,43	354,74	798,17	544,86	1.343,03

7	448,52	358,82	807,34	537,00	1.344,34
8	460,33	368,27	828,60	518,83	1.347,43
9	472,14	377,72	849,86	500,65	1.350,51
10	483,94	387,16	871,10	482,49	1.353,59
11	495,73	396,58	892,32	464,35	1.356,67
12	507,54	406,03	913,57	446,17	1.359,74
13	519,33	415,46	934,79	428,01	1.362,80
14	531,14	424,91	956,05	409,84	1.365,89
15	542,95	434,36	977,31	391,66	1.368,97

<b>ADMINISTRAÇÃO DIRETA/SEAD/IDESP/ATIVO</b>					
<b>NIV.</b>	<b>NÍVEL SUPERIOR</b>				
	<b>TÉCNICO B</b>				
	<b>VENC.</b>	<b>GE</b>	<b>REM</b>	<b>ABONO</b>	<b>REM. TOTAL</b>
1	444,20	355,36	799,55	543,66	1.343,21
2	444,90	355,92	800,82	542,58	1.343,40
3	449,10	359,28	808,37	536,13	1.344,50
4	449,99	359,99	809,97	534,75	1.344,72
5	476,21	380,97	857,19	494,39	1.351,58
6	489,77	391,81	881,58	473,53	1.355,11
7	503,31	402,65	905,96	452,67	1.358,63
8	516,87	413,50	930,37	431,79	1.362,16
9	530,44	424,35	954,79	410,92	1.365,71
10	543,99	435,19	979,18	390,06	1.369,24
11	557,54	446,04	1003,58	369,20	1.372,78
12	571,11	456,89	1028,00	348,32	1.376,32
13	584,66	467,73	1052,39	327,46	1.379,85
14	598,20	478,56	1076,77	306,60	1.383,37
15	611,77	489,41	1101,18	285,73	1.386,91

<b>ADMINISTRAÇÃO DIRETA/SEAD/IDESP/ATIVO</b>					
<b>NIV.</b>	<b>NÍVEL SUPERIOR</b>				
	<b>TÉCNICO C</b>				
	<b>VENC.</b>	<b>G.E</b>	<b>REM</b>	<b>ABONO</b>	<b>REM. TOTAL</b>
1	472,85	378,28	851,12	499,57	1.350,69
2	488,45	390,76	879,20	475,56	1.354,76
3	504,06	403,25	907,30	451,53	1.358,83
4	519,67	415,73	935,40	427,50	1.362,90
5	535,28	428,22	963,50	403,47	1.366,97
6	550,88	440,70	991,58	379,46	1.371,04
7	566,49	453,19	1.019,68	355,43	1.375,11
8	582,10	465,68	1.047,78	331,40	1.379,18
9	597,70	478,16	1.075,86	307,39	1.383,25
10	613,32	490,66	1.103,98	283,34	1.387,32
11	628,92	503,14	1.132,06	259,33	1.391,39
12	644,53	515,63	1.160,16	235,30	1.395,46
13	660,12	528,10	1.188,22	211,29	1.399,51
14	675,73	540,59	1.216,32	187,26	1.403,58
15	691,34	553,07	1.244,42	163,23	1.407,65

<b>ADMINISTRAÇÃO DIRETA/SEAD/IDESP/ATIVO</b>					
<b>NIV.</b>	<b>NÍVEL SUPERIOR</b>				
	<b>TÉCNICO D</b>				
	<b>VENC.</b>	<b>G.E</b>	<b>REM</b>	<b>ABONO</b>	<b>REM. TOTAL</b>
1	531,35	425,08	956,43	409,52	1.365,95
2	549,31	439,45	988,76	381,87	1.370,63
3	567,26	453,81	1.021,07	354,24	1.375,31
4	585,23	468,19	1.053,42	326,58	1.380,00
5	603,20	482,56	1.085,75	298,93	1.384,68
6	621,16	496,93	1.118,08	271,28	1.389,36
7	639,10	511,28	1.150,37	243,67	1.394,04
8	657,07	525,66	1.182,72	216,00	1.398,73



9	675,01	540,01	1.215,01	188,39	1.403,40
10	692,97	554,37	1.247,34	160,74	1.408,09
11	710,93	568,74	1.279,67	133,09	1.412,77
12	728,88	583,10	1.311,98	105,46	1.417,45
13	746,85	597,48	1.344,34	77,80	1.422,13
14	764,81	611,85	1.376,67	50,15	1.426,82
15	782,75	626,20	1.408,96	22,54	1.431,49

**ADMINISTRAÇÃO DIRETA/SEAD/FUNDAÇÃO DOS TERMINAIS RODOVIÁRIOS DO ESTADO DO PARÁ-ATIVO**

CARGOS EXTINÇÃO	VENC.	ABONO	REM. TOTAL
<b>IV - NÍVEL SUPERIOR</b>			
Arquiteto			
Advogado	856,88	494,65	1.351,53
Contador			
Economista			
Engenheiro			
Assistente Social			
<b>III - NÍVEL MEDIO</b>			
Pagador Técnico em Contabilidade			
Oficial Administrativo	423,00	100,00	523,00
Almoxarife			
Desenhista			
Mecanografo			
<b>II - APOIO ADMINISTRATIVO</b>			
Estatístico Enc. de Term. Rodoviários			
Auxiliar Rodoviário	423,00	100,00	523,00
Auxiliarde Mecanografo			
Escriturário			
Auxiliar de Escritório			
<b>I - APOIO OPERACIONAL</b>			
Bombeiro			
Eletricista			
Motorista	415,00		415,00
Pedreiro			
Atendente			
Zelador			
Vigilante			
Continuo			
Servente			
Faxineiro			

MOTORISTA	415,00	100,00	515,00
AGENTE DE PORTARIA	415,00		415,00

CARGOS EM EXTINÇÃO	VENC.	ABONO	REM. TOTAL
<b>I - NÍVEL MÉDIO</b>			
TEC. EM CONTABILIDADE	423,00	100,00	523,00
PROTOCOLISTA	423,00		423,00
<b>II - NÍVEL OPERACIONAL</b>			
TRATORISTA	415,00		415,00
ELETRICISTA	415,00		415,00
PEDREIRO	415,00		415,00
VIGILANTE	415,00		415,00
SERVENTE	415,00		415,00
<b>III - OUTROS</b>			
SUBGERENTE	423,00	100,00	523,00
CHEFE DO SETOR DE PESSOAL	423,00	100,00	523,00

**ADMINISTRAÇÃO DIRETA-PESSOAL SAÚDE - ATIVO**

**CH: 30 HS**

CARGOS	VENC.	G.E.	REM.	ABONO	REM. TOTAL
<b>ATIVIDADES NÍVEL SUPERIOR - ANS</b>					
ASSISTENTE SOCIAL					
BIÓLOGO					
BIOMÉDICO					
BIOQUÍMICO					
ENFERMEIRO					
ENG. SANITARISTA					
FARMACEUTICO					
FISIOTERAPEUTA					
FONOAUDIÓLOGO					
MÉDICO	894,57	715,65	1.610,22	70,00	1.680,22
MÉDICO VETERINÁRIO					
NUTRICIONISTA					
ODONTÓLOGO					
PSICÓLOGO					
SOCIÓLOGO					
TEC. EM REABILITAÇÃO					
TEC. EM SANEAMENTO					
TEC. SAÚDE PUB					
TERAPIA OCUPACIONAL					
<b>ATIVIDADE DE NÍVEL MÉDIO - ANM</b>					
AUX. DE PRÓTESE					
AG. VIG. SANITÁRIA					
AGENTE SAÚDE					
AGENTE SANEAMENTO					
ATENDENTE DE CONSULTÓRIO DENTÁRIO					
AUX. REABILITACAO					
AUX. SAÚDE	436,42		436,42	67,95	504,37
CITOTÉCNICO					
TEC. DE ENFERMAGEM					
TEC. HIGIENE DENTAL					
TÉCNICO EM RADIOTERAPIA					
TÉCNICO LABORATÓRIO					
HISTOTÉCNICO					
AGENTE DE CONTROLE DE ENDEMIAS					
AGENTE TER. OCUPACIONAL	415,00		415,00		415,00
<b>SERVIÇOS OPERACIONAIS - SO</b>					

**ADMINISTRAÇÃO DIRETA/SEAD/ FUND DESPORTIVA PARAENSE- ATIVO**

CARGOS EM EXTINÇÃO	VENC.	G.E.	REM.	ABONO	REM. TOTAL
<b>I - NÍVEL SUPERIOR</b>					
CONTADOR, ADMINISTRADOR, ENG. CIVIL	433,59	346,87	780,46	560,00	1.340,46

CARGOS EM EXTINÇÃO	VENC.	ABONO	REM. TOTAL
<b>II - NÍVEL MEDIO</b>			
AUXILIAR TECNICO	423,00	100,00	523,00
<b>III - SERVIÇOS AUXILIARES</b>			
AGENTE ADMINISTRATIVO	423,00	100,00	523,00
<b>IV - NÍVEL OPERACIONAL</b>			
AGENTE DE ELETRICIDADE	415,00		415,00
AGENTE DE ARTES PRATICAS	415,00		415,00
<b>V - TRANSPORTE OFICIAL E PORTARIA</b>			

MAQUEIRO	415,00		415,00		415,00
----------	--------	--	--------	--	--------

**FUNDAÇÃO - FUNDAÇÃO HOSP CLÍNICAS  
GASPAR VIANNA - ATIVO**

CH: 30 HS

CARGOS	VENC.	G.E.	REM.	ABONO	REM.TOTAL
<b>NÍVEL SUPERIOR</b>	894,57	715,65	1.610,22	70,00	1.680,22
<b>NÍVEL MÉDIO</b>					
AGENTE DE ADMINISTRAÇÃO	436,42		436,42	67,95	504,37
<b>NÍVEL OPERACIONAL</b>					
AUXILIAR DE COZINHA	428,16		428,16		428,16
PEDREIRO					

**FUNDAÇÃO - FUNDAÇÃO HOSP CLÍNICAS GASPAR  
VIANNA - ATIVO**

CH:30 HS

CARGOS	VENC.	G.E.	REM.	ABONO	REM. TOTAL
<b>NÍVEL SUPERIOR</b>					
ADMINISTRADOR					
ASSISTENTE SOCIAL					
BIBLIOTECÁRIO					
CONTADOR					
ENFERMEIRO					
ENGENHEIRO CIVIL					
ENGENHEIRO CLINICO					
ESTATÍSTICO					
FARMACÊUTICO					
FISIOTERAPÊUTA					
MÉDICO	894,57	715,65	1.610,22	70,00	1.680,22
NUTRICIONISTA					
ODONTÓLOGO					
PEDAGOGO					
PSICÓLOGO					
SOCIÓLOGO					
TÉCNICO EM COMUNICAÇÃO SOCIAL					
TÉCNICO EM EDUCAÇÃO FÍSICA					
TÉCNICO EM PROCESSAMENTO DE DADOS					
ANALISTA DE SISTEMA					
TERAPEUTA OCUPACIONAL					
<b>NÍVEL MÉDIO</b>					
AUXILIAR ADMINISTRATIVO					
AUXILIAR DE REABILITAÇÃO					
AUXILIAR DE SERVIÇOS DE COMUNICAÇÃO					
AUXILIAR TÉCNICO DE INFORMÁTICA					
CITOTÉCNICO					
HISTOTÉCNICO					
INSTRUMENTISTA CIRÚRGICO					
LACTARISTA					
TÉCNICO DE CONTABILIDADE					
TÉCNICO DE ELETRÔNICA					
TÉCNICO DE ENFERMAGEM	436,42		436,42	67,95	504,37
TÉCNICO DE HIGIENE DENTAL					
TÉCNICO DE LABORATÓRIO					
TÉCNICO DE NUTRIÇÃO					
TÉCNICO DE RAO X					
TÉCNICO DE SEGURANÇA DO TRABALHO					
TÉCNICO EM ELETROTÉCNICA					
TÉCNICO EM MECÂNICA DE MANUTENÇÃO					
TÉCNICO EM MECÂNICA PARA REDES DE GASES					

MOTORISTA	436,42		436,42	67,95	504,37
<b>NÍVEL ELEMENTAR</b>					
AUXILIAR DE SERVIÇOS GERAIS					
CALDEIREIRO					
COZINHEIRO	415,00		415,00		415,00
COPEIRO					
DESPENSEIRO					

CARGO EFETIVO	CLASSE	VENC.	G.E.	D.E.	REM.
PROCURADOR FUNDACIONAL	PR-I	2.964,04	2.371,23	2.074,83	7.410,09
	PR-II	3.260,45	2.608,36	2.282,31	8.151,12
	PR-III	3.586,49	2.869,19	2.510,55	8.966,23

**FUNDAÇÃO - FUNDAÇÃO HOSP CLÍNICAS GASPAR VIANNA - ATIVO**

CARGOS EM COMISSÃO	PADRÃO
Presidente (*)	
Gerente de Área I	GEP-DAS-011.5
Gerente de Área II	GEP-DAS-011.4
Chefia de Serviço	GEP-DAS-011.3
Chefia de Gabinete	GEP-DAS-011.4
Assessores	GEP-DAS-012.4
Gerentes de Grupos Técnicos	GEP-DAS-011.2

(\*) Remuneração correspondente a 80% (oitenta por cento) da remuneração de Secretário Executivo de Estado.

**AUTARQUIA - HOSPITAL DOS SERVIDORES DO ESTADO- ATIVO**

CH:30 HS

CATEGORIA	CARGOS EM EXTINÇÃO	VENC.	ABONO	REM. TOTAL
I-PESSOAL DE APOIO OPERACIONAL	1-AUX.DE SERV. GERAIS (Aux Lavanda, Aux Cozinha, Servente, Aux. Rouparia e Mensageiro)	415,00		415,00
	2-AUX. OPERACIONAL (Maqueiro e Costureira)			
	3-ARTIFICE (Eletric., Pintor, Carpint. Pedreiro, Encan, Mecânico)			
II-CATEGORIAS DIFERENCIADAS	1-MOTORISTA	415,00	100,00	515,00
III- APOIO ADMINISTRAT.	1-AGENTE ADMIN. I (Escrit, Arquiv, Recep, Recreadora, Telef, Aux. Est, Atendente de Consultorio)			
	2-AGENTE ADMIN. II (Aux. contab. e de tesour)			
	3-AGENTE ADMIN. III	436,42	67,95	504,37
	4-AGENTE ADMIN. IV (Tecnico Estatístico)			
	5-AGENTE ADMIN. V (Tesoureiro)			
IV- APOIO A ÁREA DE SAÚDE	1- AUX.SAÚDE (Atend Enf, Fotógrafo, Aux. Bco Sangue, Aux. Nutric, Tec Electroencef, Prático e Aux. Lab e Aux. Cam.Escura)	436,42	67,95	504,37
	2- ASSIST. DE SAÚDE (Aux.Enf, Tec.Bco.Sangue, Tec.Lab e Aux Rádio)			

# Executivo 2

SEXTA-FEIRA, 13 DE NOVEMBRO DE 2009

## GABINETE DA GOVERNADORA



CATEGORIA	CARGO EM EXTINÇÃO	VENC.	GE	REM	ABONO	REM TOTAL
V- NIVEL SUPERIOR	<b>1-Out. Tec N Superior</b> (Administ, Contador, Fonoaudiólogo, Pedagogo, Médico, Biomédico, Enfermeiro, Assit. Social, Psicol, Nutric, Farmac, Odontólogo)	894,57	715,65	1.610,22	70,00	1.680,22

FUNDAÇÃO - FUNDAÇÃO SANTA CASA DE MISERICÓRDIA DO PARÁ-ATIVO						CH: 30 HORAS
CARGOS EFETIVOS	VENC.	G.E	REM.	ABONO	REM. TOTAL	
<b>NIVEL SUPERIOR</b>						
ADMINISTRADOR						
ECONOMISTA						
ENFERMEIRO						
ENGENHEIRO CIVIL						
ENGENHEIRO ELETRICISTA						
ANALISTA DE SISTEMAS						
ASSISTENTE SOCIAL						
BIBLIOTECONOMISTA						
CONTADOR						
ESTATÍSTICO						
FARMACÊUTICO	894,57	715,65	1.610,22	70,00	1.680,22	
FARMACÊUTICO BIOQUÍMICO						
FISIOTERAPEUTA						
FONOAUDIÓLOGO						
HISTORIADOR						
MÉDICO						
NUTRICIONISTA						
ODONTÓLOGO						
PEDAGOGO						
PSICÓLOGO						
TÉCNICO EM COMUNICAÇÃO SOCIAL						
TERAPEUTA OCUPACIONAL						
BIOMÉDICO						
<b>NIVEL MÉDIO</b>						
ASSISTENTE ADMINISTRATIVO						
ASSISTENTE DE INFORMÁTICA						
TÉCNICO DE ENFERMAGEM						
TÉCNICO DE LABORATÓRIO						
TÉCNICO DE CONTABILIDADE						
TÉCNICO DE NUTRIÇÃO						
TÉCNICO DE ELETRÔNICA	436,42		436,42	67,95	504,37	
TÉCNICO DE SEGURANÇA DO TRABALHO						
TÉCNICO EM ELETROTÉCNICA						
TÉCNICO EM MECÂNICA DE MANUTENÇÃO						
TÉCNICO DE FARMÁCIA						
TÉCNICO DE TELECOMUNICAÇÕES						
TÉCNICO EM RADIOLOGIA						
<b>NIVEL ELEMENTAR</b>						
AGENTE DE CARPINTARIA	415,00		415,00		415,00	

AGENTE DE ARTES PRÁTICAS					
MOTORISTA	415,00		415,00	100,00	515,00

CARGO EFETIVO	CLASSE	VENC.	G.E	D.E	REM.TOTAL
PROCURADOR FUNDACIONAL	PR-I	2.964,04	2.371,24	2.074,83	7.410,11
	PR-II	3.260,44	2.608,36	2.282,31	8.151,11
	PR-III	3.586,49	2.869,20	2.510,55	8.966,24

FUNDAÇÃO - FUNDAÇÃO SANTA CASA DE MISERICÓRDIA DO PARÁ-ATIVO	
CARGOS EM COMISSÃO	PADRÃO
Presidente (*)	
Diretor	GEP-DAS-011.5
Chefe de Gabinete	GEP-DAS-011.4
Assessor	GEP-DAS-012.4
Gerente	GEP-DAS-011.4
Assessor	GEP-DAS-012.3
Gerente	GEP-DAS-011.3
Gerente	GEP-DAS-011.2
Secretário de Gabinete	GEP-DAS-011.2
Secretário de Diretoria	GEP-DAS-011.1

(\*) Remuneração correspondente a 80% (oitenta por cento) da remuneração de Secretário de Executivo de Estado

FUNDAÇÃO - FUNDAÇÃO SANTA CASA DE MISERICÓRDIA DO PARÁ - ATIVO					CH: 30 HORAS
CATEGORIA	CARGOS EM EXTINÇÃO	VENC.	ABONO	REM. TOTAL	
I-PESSOAL DE APOIO	1-AGENTE DE SERVIÇ. GERAIS	415,00		415,00	
	ADMINISTRAT	415,00		415,00	
	2-AG. SERV. OPERACIONAL	415,00		415,00	
	3-AUX. DE ADMINISTRAÇÃO	436,42	67,95	504,37	
	4-ASSIST. DE ADMINISTRAÇÃO	436,42	67,95	504,37	
	II-CATEGORIAS	415,00	100,00	515,00	
DIFERENCIADAS	1-MOTORISTA	415,00	100,00	515,00	
	2-TELEFONISTA	436,42	67,95	504,37	
III-PESSOAL DE APOIO A	1-AUXILIAR DE SAÚDE	436,42	67,95	504,37	
	AREA DE SAÚDE	436,42	67,95	504,37	
	2-AGENTE DE SAÚDE	436,42	67,95	504,37	
	3-ASSISTENTE TÉCNICO	436,42	67,95	504,37	

FUNDAÇÃO - FUNDAÇÃO SANTA CASA DE MISERICÓRDIA DO PARÁ - ATIVO							CH: 30 HORAS
CATEGORIA	CARGOS EM EXTINÇÃO	VENC.	G.E	REM	ABONO	REM. TOTAL	
IV-PESSOAL	1-TÉCNICO	894,57	715,65	1.610,22	70,00	1.680,22	
	TEC. NIVEL SUPERIOR	894,57	715,65	1.610,22	70,00	1.680,22	
	2-TÉCNICO E	894,57	715,65	1.610,22	70,00	1.680,22	
	3-TÉCNICO M	894,57	715,65	1.610,22	70,00	1.680,22	
	4-TÉCNICO D	894,57	715,65	1.610,22	70,00	1.680,22	

AUTARQUIA - HOSPITAL OFIR LOIOLA - ATIVO								CH: 30 HORAS
CARGOS	CLASSE	NIV.	VENC.	GE	REM.	ABONO	REM.TOTAL	
<b>Área Finalística - Nível Superior</b>								
Médico (por especialidade):								
Cardiologia (Cardiologia Pediátrica)								
Cardiologia (Hemodinâmica e cardiologia intervencionista)								
Cardiologia Clínica								
Cirurgia Geral								
Cirurgia Pediátrica								
Cirurgia Vasculár								





CARGO EFETIVO	CLASSE	VENC.	G.E	D.E	REM.TOTAL
PROCURADOR AUTÁRQUICO	PR-I	2.964,04	2.371,24	2.074,83	7.410,11
	PR-II	3.260,44	2.608,36	2.282,31	8.151,11
	PR-III	3.586,49	2.869,20	2.510,55	8.966,24

**AUTARQUIA - HOSPITAL OFIR LOIOLA - ATIVO**

CARGOS EM COMISSÃO	PADRÃO
Diretor-Geral (*)	
Chefe de Gabinete do Diretor-Geral	GEP-DAS-011.4
Coordenador da Ouvidoria	GEP-DAS-011.4
Coordenador da Assessoria de Planejamento e Modernização	GEP-DAS-011.4
Coordenador-Chefe da Procuradoria Jurídica	GEP-DAS-011.4
Coordenador da Auditoria Médico-Hospitalar	GEP-DAS-011.4
Coordenador da Comissão de Controle de Infecção Hospitalar	GEP-DAS-011.4
Assessor Técnico	GEP-DAS-011.4
Secretário de Gabinete	GEP-DAS-011.2
Diretor Clínico	GEP-DAS-011.5
Coordenador das Comissões Técnico-Científicas	GEP-DAS-011.4
Superintendente do Instituto Central	GEP-DAS-011.5
Coordenador do Centro Cirúrgico	GEP-DAS-011.4
Coordenador do Centro de Tratamento Intensivo	GEP-DAS-011.4
Coordenador do Centro de Diagnósticos	GEP-DAS-011.4
Coordenador das Clínicas Especializadas	GEP-DAS-011.4
Coordenador do Centro de Análises Clínicas	GEP-DAS-011.4
Coordenador do Centro de Suporte de Enfermagem	GEP-DAS-011.4
Coordenador do Centro de Apoio Clínico	GEP-DAS-011.4
Secretário de Diretoria	GEP-DAS-011.1
Superintendente do Instituto de Oncologia	GEP-DAS-011.5
Coordenador da Clínica de Oncologia	GEP-DAS-011.4
Coordenador do Centro de Radioterapia	GEP-DAS-011.4
Coordenador do Centro de Cirurgia Oncológica	GEP-DAS-011.4
Coordenador do Centro de Transplante de Medula Óssea	GEP-DAS-011.4
Secretário de Superintendência	GEP-DAS-011.1
Superintendente do Instituto de Nefrologia	GEP-DAS-011.5
Coordenador do Centro de Nefrologia	GEP-DAS-011.4
Coordenador do Centro de Urologia	GEP-DAS-011.4
Coordenador do Centro de TRS	GEP-DAS-011.4
Coordenador do Centro de Transplante de Rim	GEP-DAS-011.4
Secretário de Superintendência	GEP-DAS-011.1
Superintendente do Instituto de Neurologia	GEP-DAS-011.5
Coordenador do Centro de Neurofisiologia	GEP-DAS-011.4
Coordenador do Centro de Neurologia	GEP-DAS-011.4
Coordenador do Centro de Neurocirurgia	GEP-DAS-011.4
Secretário de Superintendência	GEP-DAS-011.1
Superintendente do Instituto do Coração	GEP-DAS-011.5
Coordenador do Centro de Cardiologia	GEP-DAS-011.4
Coordenador do Centro de Cardiologia Clínica	GEP-DAS-011.4
Coordenador do Centro de Cirurgia Cardíaca	GEP-DAS-011.4
Coordenador do Centro de Transplante de Coração	GEP-DAS-011.4
Secretário de Superintendência	GEP-DAS-011.1
Superintendente do Instituto da Criança	GEP-DAS-011.5
Coordenador do Centro de Oncologia	GEP-DAS-011.4
Coordenador do Centro de Nefrologia	GEP-DAS-011.4
Coordenador do Centro de Neurologia	GEP-DAS-011.4
Coordenador do Centro de Cardiologia	GEP-DAS-011.4
Secretário de Superintendência	GEP-DAS-011.1
Diretor de Ensino e Pesquisas	GEP-DAS-011.5
Coordenador de Ensino de Graduação e Pós-Graduação	GEP-DAS-011.4
Coordenador de Educação Continuada	GEP-DAS-011.4

Coordenador de Pesquisas Médicas	GEP-DAS-011.4
Coordenador de Biblioteca e Documentação Científica	GEP-DAS-011.4
Coordenador de Suporte Operacional	GEP-DAS-011.4
Secretário de Diretoria	GEP-DAS-011.1
Diretor de Administração e Finanças	GEP-DAS-011.5
Coordenador de Gestão de Pessoas	GEP-DAS-011.4
Coordenador de Administração e Serviços	GEP-DAS-011.4
Coordenador de Orçamento e Finanças	GEP-DAS-011.4
Coordenador de Licitações e Contratos	GEP-DAS-011.4
Coordenador de Tecnologia da Informação	GEP-DAS-011.4
Supervisor de Seleção e Desenvolvimento de Gestão de Pessoas	GEP-DAS-011.3
Supervisor de Operações de Pessoal	GEP-DAS-011.3
Supervisor de Licitações e Contratos	GEP-DAS-011.3
Supervisor de Transportes	GEP-DAS-011.3
Supervisor de Serviços Gerais	GEP-DAS-011.3
Supervisor de Almoxarifado	GEP-DAS-011.3
Supervisor de Farmácia	GEP-DAS-011.3
Supervisor de Finanças e Contabilidade	GEP-DAS-011.3
Supervisor de Controle Interno	GEP-DAS-011.3

(\*) Remuneração correspondente a 80% (oitenta por cento) da remuneração de Secretário Executivo de Estado.

**FUNDAÇÃO - CENTRO DE HEMOTERAPIA E HEMATOLOGIA DO PARÁ - ATIVO****CH: 30 HS**

CARGOS	VENC.	G.E.	REM.	ABONO	REM. TOTAL
ADMINISTRADOR					
ANALISTA DE SISTEMAS					
ASSISTENTE SOCIAL					
BIOLOGO					
BIOMEDICO					
BIBLIOTECARIO					
CONTADOR					
ECONOMISTA					
ENFERMEIRO					
ENGENHEIRO CIVIL					
FARMACEUTICO	894,57	715,65	1.610,22	70,00	1.680,22
FARMACEUTICO BIOQUIMICO					
FISIOTERAPEUTA					
MÉDICO					
NUTRICIONISTA					
ODONTOLOGO					
PEDAGOGO					
PSICOLOGO					
TECNOLOGO EM PROCESSAMENTO DE DADOS					
TEC. EM COM. SOCIAL					
TERAPEUTA OCUPACIONAL					
SOCIOLOGO					
AGENTE ADMINISTRATIVO					
AUXILIAR DE BANCO DE SANGUE					
OPERADOR DE COMPUTADOR					
PROGRAMADOR DE COMPUTADOR					
TÉCNICO DE ENFERMAGEM	436,42		436,42	67,95	504,37
TÉCNICO EM HEMOTERAPIA					
TÉCNICO DE MANUTENÇÃO					
TÉCNICO EM PATOLOGIA CLINICA					
MOTORISTA	436,42		436,42	67,95	504,37
AGENTE DE ARTES PRÁTICAS					
AGENTE DE ELETRICIDADE	415,00		415,00		415,00
AGENTE DE MECÂNICA					
AGENTE DE PORTARIA					

CARGO EFETIVO	CLASSE	VENC.	G.E	D.E	REM.
PROCURADOR FUNDACIONAL	PR-I	2.964,04	2.371,23	2.074,83	7.410,09
	PR-II	3.260,45	2.608,36	2.282,31	8.151,12
	PR-III	3.586,49	2.869,19	2.510,55	8.966,23

**FUNDAÇÃO - CENTRO DE HEMOTERAPIA E HEMATOLOGIA DO PARÁ - ATIVO****CARGOS EM COMISSÃO**

PRESIDENTE (\*)  
GEP-DAS.011.5  
GEP-DAS.011.4  
GEP-DAS.011.4  
GEP-DAS.012.3  
GEP-DAS.011.2

(\*) Remuneração correspondente a 80% (oitenta por cento) da remuneração de Secretário Executivo de Estado

**FUNDAÇÃO - CENTRO DE HEMOTERAPIA E HEMATOLOGIA DO PARÁ - ATIVO****FUNÇÕES GRATIFICADAS**

FG-4

**AUTARQUIA - INSTITUTO DE GESTÃO PREVIDENCIÁRIA DO ESTADO DO PARÁ - IGEPREV CH : 40 HORAS**

CARGOS EFETIVOS	REM.
Técnico Previdenciário A	2.630,84
Técnico Previdenciário B	2.630,84
Técnico de Estatística e Atuária	2.630,84
Analista em Gestão de Informática	2.630,84
Analista de Investimentos	2.630,84
Técnico de Administração e Finanças	2.024,50
Assistente de Informática	1.018,83
Assistente Administrativo	589,44
Motorista	578,29

CARGO EFETIVO	CLASSE	VENC.	G.E	D.E	REM.
PROCURADOR AUTÁRQUICO	PR-I	3.197,92	2558,34	2238,55	7994,81
	PR-II	3.517,71	2814,17	2462,40	8794,28
	PR-III	3.869,48	3095,58	2708,64	9673,70

**AUTARQUIA - INSTITUTO DE GESTÃO PREVIDENCIÁRIA DO ESTADO DO PARÁ - IGEPREV**

CARGOS EM COMISSÃO	PADRÃO
Presidente	(*)
Diretor	GEP-DAS-011-5
Procurador Chefe	GEP-DAS-011-5
Gerente de Investimentos	GEP-DAS-011-5
Gerente	GEP-DAS-011-4
Assessor	GEP-DAS-012-4
Secretário de Gabinete	GEP-DAS-011.2
Secretário de Diretoria	GEP-DAS-011.1

(\*) Remuneração correspondente a 80% (oitenta por cento) da remuneração de Secretário Executivo de Estado

**AUTARQUIA - ESCOLA DE GOVERNO DO ESTADO DO PARÁ - EGPA**

CH: 40  
HORAS

CARGOS EFETIVOS	REM.
TÉCNICO DE ADMINISTRAÇÃO E FINANÇAS EM:	2.104,67
- Administração de Empresas	
- Ciências Econômicas	
- Ciências Contábeis	
- Estatística	
- Biblioteconomia	
- Ciências Sociais	

- Psicologia	
- Pedagogia	
- Serviço Social	
TÉCNICO EM GESTÃO CULTURAL EM:	2.104,67
- Comunicação Social	
- Educação Artística	
TÉCNICO EM GESTÃO DE AGROPECUÁRIA EM:	2.104,67
- Agronomia	
TÉCNICO EM GESTÃO DE INFRA-ESTRUTURA EM:	2.104,67
- Arquitetura	
TÉCNICO EM GESTÃO DE INFORMÁTICA EM:	2.104,67
- Ciências da Computação	
Médico	2.104,67
Enfermeiro	2.104,67
Assistente Técnico de Informática	829,52
Assistente Administrativo	563,99
Auxiliar Operacional	553,32
Motorista	553,32

CARGO EFETIVO	CLASSE	VENC.	G.E	D.E	REM.
PROCURADOR AUTÁRQUICO	PR-I	3.197,92	2558,34	2238,55	7994,81
	PR-II	3.517,71	2814,17	2462,40	8794,28
	PR-III	3.869,48	3095,58	2708,64	9673,70

**AUTARQUIA - ESCOLA DE GOVERNO DO ESTADO DO PARÁ - EGPA****CARGOS EM COMISSÃO**

CARGOS EM COMISSÃO	PADRÃO
Diretor-Geral	(*)
Chefe de Gabinete	GEP-DAS 011.4
Diretor de Área	GEP-DAS 011.5
Coordenador de Área	GEP-DAS 011-4
Assessor	GEP-DAS 012-4
Gerente de Projetos III	GEP-DAS 011.3
Gerente de Projetos II	GEP-DAS 011.2
Gerente de Projetos I	GEP-DAS 011.1
Secretário de Gabinete	GEP-DAS 011.2
Secretário de Diretoria	GEP-DAS 011.1
Secretário de Coordenação	GEP-DAS 011.1

(\*) Remuneração correspondente a 80% (oitenta por cento) da remuneração de Secretário Executivo de Estado

**AUTARQUIA - SUPERINTENDENCIA DO SISTEMA PENAL DO ESTADO DO PARÁ - SUSIPE CH: 30 HORAS**

CARGOS EFETIVOS	VENC.	GE	ABONO	REM.
TÉCNICO EM GESTÃO PENITENCIÁRIA EM:	433,59	346,87	560,00	1.340,46
- Serviço Social				
- Pedagogia				
- Psicologia				
- Ciência Sociais				
- Medicina				
- Enfermagem				
- Nutrição				
- Farmácia				
- Odontologia				
- Terapia Ocupacional				
- Educação Artística				
TÉCNICO DE ADMINISTRAÇÃO E FINANÇAS EM:	433,59	346,87	560,00	1.340,46
- Administração				
- Ciências Contábeis				
- Biblioteconomia				
TÉCNICO EM GESTÃO DE INFRA ESTRUTURA EM:	433,59	346,87	560,00	1.340,46
- Arquitetura				

- Engenharia Civil				
TÉCNICO EM GESTÃO DE AGROPECUÁRIA EM: - Agronomia	433,59	346,87	560,00	1.340,46
Agente Prisional	423,00		280,00	703,00
Assistente de Agropecuária	423,00		100,00	523,00
Assistente Administrativo	423,00		100,00	523,00
Técnico em Enfermagem	423,00		100,00	523,00
Auxiliar de Informática	415,00			415,00
Auxiliar Operacional	415,00			415,00
Auxiliar de Serviços Operacionais	415,00			415,00
Auxiliar de Serviço de Agropecuária	415,00			415,00
Tratorista	415,00			415,00
Motorista	415,00		100,00	515,00

CARGO EFETIVO	CLASSE	VENC.	G.E	D.E	REM.
PROCURADOR AUTÁRQUICO	PR-I	2.964,05	2371,24	2074,83	7410,12
	PR-II	3.260,45	2608,36	2282,31	8151,12
	PR-III	3.586,49	2869,19	2510,55	8966,23

**AUTARQUIA - SUPERINTENDENCIA DO SISTEMA PENAL DO ESTADO DO PARÁ - SUSIPE**

CARGOS EM COMISSÃO	PADRÃO
Superintendente	(*)
Coordenador Geral de Penitenciária	GEP-DAS 011.5
Coordenador Geral de Penitenciária	GEP-DAS 011.5
Diretor	GEP-DAS 011.5
Diretor	GEP-DAS 011.4
Vice Diretor	GEP-DAS 011.4
Vice Diretor	GEP-DAS 011.3
Chefe de Gabinete	GEP-DAS 011.4
Assessor	GEP-DAS 012.4
Assessor	GEP-DAS 012.3
Gerente	GEP-DAS 011.4
Chefe de Segurança	GEP-DAS 011.4
Gerente	GEP-DAS 011.3

(\*) Remuneração correspondente a 80% (oitenta por cento) da remuneração de Secretário Executivo de Estado

**AUTARQUIA - AGÊNCIA ESTADUAL DE DEFESA AGROPECUÁRIA DO ESTADO DO PARÁ - ADEPARÁ**

CARGOS EFETIVOS	VENC.	GE	REM.	CH: 40 HORAS
TÉCNICO EM DEFESA E INSPEÇÃO AGROPECUÁRIA EM: -Agronomia -Engenharia Florestal -Medicina Veterinária	1.200,41	960,33	2.160,75	
AGENTE DE DEFESA AGROPECUÁRIA	890,27		890,27	
AUXILIAR DE CAMPO	794,02		794,02	
TÉCNICO EM NÍVEL SUPERIOR EM: -Administração -Ciências Contábeis -Estatística -Pedagogia -Psicologia -Serviço Social -Engenharia Química -Arquitetura -Engenharia Civil -Cien.de Computação ou Tec. em Proces.de Dados	960,33	768,27	1.728,60	
ASSISTENTE TÉCNICO ADMINISTRATIVO	794,02		794,02	
ASSISTENTE DE INFORMÁTICA	794,02		794,02	
AUXILIAR ADMINISTRATIVO	794,02		794,02	

TÉCNICO DE LABORATÓRIO	794,02		794,02
AUXILIAR OPERACIONAL	553,31		553,31
AUXILIAR DE LABORATÓRIO	553,31		553,31
MOTORISTA	553,31		553,31

CARGO EFETIVO	CLASSE	VENC.	G.E	D.E	REM.
PROCURADOR AUTÁRQUICO	PR-I	3.197,92	2558,34	2238,55	7994,81
	PR-II	3.517,71	2814,17	2462,40	8794,28
	PR-III	3.869,48	3095,58	2708,64	9673,70

**AUTARQUIA - AGÊNCIA ESTADUAL DE DEFESA AGROPECUÁRIA DO ESTADO DO PARÁ - ADEPARÁ**

CARGOS EM COMISSÃO	PADRÃO
Diretor Geral	(*)
Diretor	GEP-DAS 011.5
Gerente	GEP-DAS 011.4
Coordenador	GEP-DAS 011.4
Gerente Regional	GEP-DAS 011.4
Gerente	GEP-DAS 011.3
Chefe de Gabinete	GEP-DAS 011.4
Procurador Chefe	GEP-DAS 011.4
Secretário de Gabinete	GEP-DAS 011.2
Secretário de Diretoria	GEP-DAS 011.2

(\*) Remuneração correspondente a 80% (oitenta por cento) da remuneração de Secretário Executivo de Estado

**AUTARQUIA - JUNTA COMERCIAL DO ESTADO DO PARÁ**

CH: 30 HS

CARGOS EFETIVOS	CLASSE	REF	VENC.	GE	ABONO	REM.TOTAL
AUXILIAR DE REGISTRO MERCANTIL MOTORISTA	A	I	415,00		12,00	427,00
		II	415,00		12,00	427,00
		III	415,00		12,00	427,00
		IV	415,00		12,00	427,00
	B	I	415,00		12,00	427,00
		II	415,00		12,00	427,00
		III	415,00		12,00	427,00
		IV	429,22			429,22
	C	I	439,65			439,65
		II	470,44			470,44
		III	508,07			508,07
		IV	548,71			548,71
ASSISTENTE DE REGISTRO MERCANTIL	A	I	423,00		100,00	523,00
		II	423,00		100,00	523,00
		III	423,00		100,00	523,00
		IV	423,00		100,00	523,00
	B	I	423,00		100,00	523,00
		II	543,86			543,86
		III	543,86			543,86
		IV	543,86			543,86
	C	I	543,86			543,86
		II	556,57			556,57
		III	601,09			601,09
		IV	649,18			649,18
AUXILIAR TÉC. DE REGISTRO MERCANTIL	A	I	423,00		100,00	523,00
		II	423,00		100,00	523,00
		III	423,00		100,00	523,00
		IV	543,86			543,86
	B	I	543,86			543,86
		II	543,86			543,86
		III	543,86			543,86
		IV	548,74			548,74



	C	I	592,62			592,62
		II	640,02			640,02
		III	691,23			691,23
		IV	746,53			746,53
TÉCNICO DE REGISTRO MERCANTIL	A	I	552,80	442,24	376,51	1.371,54
TÉC. EM INFORMÁTICA DE REG.MERCANTIL		II	576,30	461,04	340,33	1.377,67
		III	600,96	480,77	302,37	1.384,09
		IV	626,86	501,49	262,50	1.390,85
	B	I	704,46	563,57	143,05	1.411,08
		II	754,21	603,37	66,48	1.424,06
		III	768,21	614,56	80,00	1.462,77
		IV	829,66	663,73		1.493,38
	C	I	896,03	716,82		1.612,85
		II	967,72	774,18		1.741,90
		III	1.045,12	836,10		1.881,22
		IV	1.128,75	903,00		2.031,74

CARGO EFETIVO	CLASSE	VENC.	G.E	D.E	REM.
PROCURADOR AUTÁRQUICO	PR-I	2.964,05	2371,24	2074,83	7410,12
	PR-II	3.260,45	2608,36	2282,31	8151,12
	PR-III	3.586,49	2869,19	2510,55	8966,23

## AUTARQUIA - JUNTA COMERCIAL DO ESTADO DO PARÁ

CARGOS EM COMISSÃO	VENC.	GRAT. REP.	REM.
PRESIDENTE (*)			
VICE PRES.	2.003,92	1.903,72	3.907,64
SEC. GERAL	2.003,92	1.903,72	3.907,64
PROCURADOR	2.003,92	1.903,72	3.907,64
GERENTE	1.542,48	1.465,36	3.007,84
GERENTE	924,11	877,90	1.802,01

(\*) Remuneração correspondente a 80% (oitenta por cento) da remuneração de Secretário Executivo de Estado

## AUTARQUIA - JUNTA COMERCIAL DO ESTADO DO PARÁ

FUNÇÕES COMISSIONADAS	PADRÃO	REM.
DIRETOR DE REGISTRO MERC.	FC-NS06	2.506,65
DIRETOR ADM. FIN.	FC-NS06	2.506,65
GERENTE DE REC.TECNOLOG.	FC-NS05	1.392,26
GERENTE DE UNIDADE REG.	FC-NS05	1.392,26
GERENTE DE ANLISE TÉC.	FC-NS05	1.392,26
GERENTE DE QUALIDADE	FC-NS05	1.392,26
GERENTE DE DES. DE TALENTO	FC-NS05	1.392,26
GERENTE DE FINAN. E CONTAB.	FC-NS05	1.392,26
GERENTE DE ATEND. AO USUÁRIO	FC-NM04	773,49
GERENTE DE CADASTRO	FC-NM04	773,49
GERENTE DE GUARDA DE DOC	FC-NM04	773,49
GERENTE DE MATERIAL E PATRIM.	FC-NM04	773,49
GERENTE DE SERVIÇO GERAIS	FC-NM04	773,49
SEC. DA PRESIDÊNCIA	FC-NM03	515,65
SEC. DA SECRETARIA	FC-NM02	429,71
SEC DA PROCURADORIA	FC-NM02	429,71
SEC. DE DIRETORIA	FC-NM01	343,77

AUTARQUIA - DEPARTAMENTO DE TRÂNSITO DO ESTADO DO PARÁ -  
DETRANCH: 30  
HORAS

CARGOS EFETIVOS	VENC.	GE	GRAT. DE TRANS	ABONO	REM.
TÉCNICO EM GESTÃO E INFRA-ESTRUTURA DE TRÂNSITO, EM:	433,59	346,87	130,08	560,00	1.470,54

- Arquitetura e Urbanismo					
- Ciências Sociais					
- Engenharia Civil					
- Engenharia Elétrica ou Eletrônica					
- Engenharia Mecânica					
- Estatística					
- Pedagogia					
- Psicologia					
- Serviço Social					
TÉCNICO EM ADMINISTRAÇÃO E FINANÇAS, EM:	433,59	346,87	130,08	560,00	1.470,54
-Administração					
-Biblioteconomia					
-Ciências Contábeis					
-Ciências Econômicas					
MÉDICO	433,59	346,87	130,08	560,00	1.470,54
ANALISTA DE SISTEMAS	433,59	346,87	130,08	560,00	1.470,54
ANALISTA DE SUPORTE TÉCNICO	433,59	346,87	130,08	560,00	1.470,54
PROGRAMADOR	433,59		130,08	100,00	663,67
TÉCNICO EM INFORMÁTICA	433,59		130,08	100,00	663,67
AGENTE DE TRÂNSITO - Examinador	423,00		126,90	100,00	649,90
AGENTE DE TRÂNSITO-Fiscalização	423,00		126,90	100,00	649,90
AGENTE DE TRÂNSITO-Vistoriador	423,00		126,90	100,00	649,90
ASSISTENTE ADMINISTRATIVO	423,00		126,90	100,00	649,90
AUXILIAR ADMINISTRATIVO	415,00		124,50	100,00	639,50
MOTORISTA	415,00		124,50	100,00	639,50
AUXILIAR DE SERVIÇOS OPERACIONAIS	415,00		124,50		539,50

CARGO EFETIVO	CLASSE	VENC.	G.E	D.E	REM.
PROCURADOR AUTÁRQUICO	PR-I	2.964,05	2.371,24	2.074,83	7.410,12
	PR-II	3.260,45	2.608,36	2.282,31	8.151,12
	PR-III	3.586,49	2.869,19	2.510,55	8.966,23

## AUTARQUIA - DEPARTAMENTO DE TRÂNSITO DO ESTADO DO PARÁ - DETRAN

## CARGOS EM COMISSÃO/PADRÃO

Diretor Superintendente (\*)

GEP-DAS 011.5

GEP-DAS 011.4

GEP-DAS 011.4

GEP-DAS 011.3

GEP-DAS 011.3

GEP-DAS 011.2

GEP-DAS 011.1

(\*) Remuneração correspondente a 80% (oitenta por cento) da remuneração de Secretário Executivo de Estado

CH: 30 HORAS

AUTARQUIA - DEPARTAMENTO DE TRÂNSITO DO ESTADO DO PARÁ -  
DETRAN

CARGOS EFETIVOS	REF	VENC.	GE	ABONO	REM.
AUXILIAR SERVIÇOS GERAIS	I	415,00			415,00
	II	415,00			415,00
	III	415,00			415,00
	IV	415,00			415,00
	V	415,00		10,00	425,00
	VI	415,00		12,00	427,00
	VII	415,00		12,00	427,00
AUX. ADMINISTRAÇÃO	I	423,00		100,00	523,00
	II	423,00		100,00	523,00
	III	423,00		100,00	523,00
	IV	423,00		100,00	523,00

	V	423,00		100,00	523,00
	VI	423,00		100,00	523,00
	VII	423,00		100,00	523,00
ASSISTENTE ADMINIST.	I	423,00		100,00	523,00
	II	423,00		100,00	523,00
	III	423,00		100,00	523,00
	IV	423,00		100,00	523,00
	V	423,00		100,00	523,00
	VI	423,00		100,00	523,00
	VII	423,00		100,00	523,00
AUX. TÉCNICO	I	423,00		100,00	523,00
	II	423,00		100,00	523,00
	III	423,00		100,00	523,00
	IV	423,00		100,00	523,00
	V	423,00		100,00	523,00
	VI	423,00		100,00	523,00
	VII	447,17		80,00	527,17
ASSISTENTE TÉCNICO	I	423,00		100,00	523,00
	II	423,00		100,00	523,00
	III	423,00		100,00	523,00
	IV	423,00		100,00	523,00
	V	451,67		80,00	531,67
	VI	451,67		80,00	531,67
	VII	451,67		80,00	531,67
TÉCNICO	I	433,59	346,87	560,00	1.340,46
	II	453,59	362,87	529,22	1.345,68
	III	490,66	392,52	472,16	1.355,34
	IV	531,43	425,15	409,38	1.365,95
	V	576,30	461,04	340,32	1.377,66
	VI	729,62	583,69	104,33	1.417,64
	VII	727,38	581,91	107,76	1.417,05

26	467,91		467,91
27	472,05		472,05

## AUTARQUIA - INSTITUTO DE TERRAS DO PARÁ - ITERPA

CH: 30 HORAS

CARGOS EFETIVOS	VENC.	GE	REM.	ABONO	REM.TOTAL
TÉCNICO EM GESTÃO DE DESENVOLVIMENTO AGRÁRIO E FUNDIÁRIO EM:	1.096,35	877,08	1.973,44		1.973,44
-Agronomia					
-Engenharia Florestal					
-Engenharia Cartográfica					
-Engenharia de Agrimensura					
-Geografia					
-Ciências Econômicas					
-Ciências Sociais					
-Biblioteconomia					
TÉCNICO DE ADMINISTRAÇÃO E FINANÇAS EM:	1.096,35	877,08	1.973,44		1.973,44
-Administração					
-Ciências Contábeis					
-Ciências Econômicas					
TÉCNICO EM GESTÃO DE INFORMÁTICA	1.096,35	877,08	1.973,44		1.973,44
ASSISTENTE TÉCNICO EM DESENVOLVIMENTO AGRÁRIO E FUNDIÁRIO	764,11		764,11		764,11
ASSISTENTE DE INFORMÁTICA	764,11		764,11		764,11
ASSISTENTE ADMINISTRATIVO	442,07		442,07	34,21	476,28
MOTORISTA	433,71		433,71	34,21	467,92
AUXILIAR OPERACIONAL	433,71		433,71		433,71

CARGO EFETIVO	CLASSE	VENC.	G.E	D.E	REM.
PROCURADOR AUTÁRQUICO	PR-I	2.964,05	2.371,24	2.074,83	7.410,12
	PR-II	3.260,44	2.608,36	2.282,31	8.151,11
	PR-III	3.586,49	2.869,20	2.510,55	8.966,24

## AUTARQUIA - INSTITUTO DE TERRAS DO PARÁ - ITERPA

CARGOS EM COMISSÃO	PADRÃO
Presidente (*)	
Diretor Técnico de Gestão de Desenvolvimento Agrário e Fundiário	GEP-DAS-011.5
Diretor de Administração e Finanças	GEP-DAS-011.5
Procurador-Chefe da Procuradoria Jurídica	GEP-DAS-011.5
Ouvidor	GEP-DAS-011.5
Chefe de Gabinete	GEP-DAS-011.5
Assessor-Chefe	GEP-DAS-012.5
Coordenador do Núcleo de Tecnologia da Informação	GEP-DAS-012.5
Assessor	GEP-DAS-012.4
Coordenador de Documentação e Informação Fundiária	GEP-DAS-011.4
Coordenador de Ação Agrária e Fundiária	GEP-DAS-011.4
Coordenador de Cadastro de Imóveis Rurais	GEP-DAS-011.4
Coordenador Administrativo	GEP-DAS-011.4
Coordenador de Finanças e Orçamento	GEP-DAS-011.4
Subprocurador de Processos Fundiários	GEP-DAS-011.4
Subprocurador de Processos Administrativos	GEP-DAS-011.4
Coordenador da Comissão de Mediação de Conflitos Fundiários	GEP-DAS-011.4
Coordenador da Comissão Permanente de Análise de Documentos	GEP-DAS-011.4
Gerente de Informação e Titulação	GEP-DAS-011.3
Gerente de Documentação e Arquivo	GEP-DAS-011.3
Gerente de Regularização Fundiária	GEP-DAS-011.3
Gerente de Arrecadação e Gestão de Terras Públicas	GEP-DAS-011.3
Gerente de Projeto Especial	GEP-DAS-011.3
Gerente Operacional Móvel	GEP-DAS-011.3
Gerente de Cartografia e Geoprocessamento	GEP-DAS-011.3
Gerente de Atendimento e Controle	GEP-DAS-011.3

## AUTARQUIA - DEPARTAMENTO DE TRÂNSITO DO ESTADO DO PARÁ

CH: 30 HORAS

QUADRO SUPLEMENTAR	VENC.	ABONO	REM.
1	423,00	16,00	439,00
2	426,62	13,00	439,62
3	430,25	10,00	440,25
4	430,25	10,00	440,25
5	430,25	10,00	440,25
6	430,25	10,00	440,25
7	430,25	10,00	440,25
8	430,25	10,00	440,25
9	430,25	10,00	440,25
10	430,25	10,00	440,25
11	430,25	10,00	440,25
12	430,25	10,00	440,25
13	430,25	10,00	440,25
14	430,25	10,00	440,25
15	430,25	10,00	440,25
16	430,25	10,00	440,25
17	430,25	10,00	440,25
18	430,25	10,00	440,25
19	442,34		442,34
20	442,34		442,34
21	493,01		493,01
22	493,01		493,01
23	494,10		494,10
24	497,93		497,93
25	561,79		561,79

Gerente de Gestão de Pessoal	GEP-DAS-011.3
Gerente de Logística e Transportes	GEP-DAS-011.3
Gerente de Material e Patrimônio	GEP-DAS-011.3
Gerente de Orçamento	GEP-DAS-011.3
Gerente de Contabilidade e Gestão Financeira	GEP-DAS-011.3
Secretário de Gabinete	GEP-DAS-011.2
Secretário de Diretoria	GEP-DAS-011.1

(\*) Remuneração correspondente a 80% (oitenta por cento) da remuneração de Secretário Executivo de Estado

AUTARQUIA - INSTITUTO DE TERRAS DO PARÁ		CH: 30 HORAS			
CARGOS EFETIVOS	VENC.	GE	REM.	ABONO	REM. TOTAL
VIGIA	415,00		415,00		415,00
TELEFONISTA	415,00		415,00		415,00
MOTORISTA	433,71		433,71	34,21	467,92
AUXILIAR ADMINISTRATIVO	442,08		442,08	34,21	476,29
TÉCNICO A - NÍVEL MÉDIO	442,08		442,08	34,21	476,29
DESENHISTA	442,08		442,08	34,21	476,29
ASSISTENTE TÉCNICO	442,08		442,08	34,21	476,29
TÉCNICO CONTABILIDADE	442,08		442,08	34,21	476,29
ARTÍFICE - OP. DE MÁQUINA COPIADORA	442,08		442,08		442,08
TÉCNICO AGRÍCOLA E AGRIMENSOR	442,08		442,08		442,08
TÉCNICO	1.096,35	877,08	1.973,44		1.973,44
MÉDICO	1.096,35	877,08	1.973,44		1.973,44

AUTARQUIA - LOTERIA DO ESTADO DO PARÁ		CH: 30 HORAS			
CARGOS EFETIVOS	NÍVEL	VENC.	GE	ABONO	REM.
AUX. SERVIÇOS OPERACIONAIS	I	415,00			415,00
AUXILIAR OPERACIONAL	II	415,00			415,00
MOTORISTA	I	415,00		100,00	515,00
	II	415,00		100,00	515,00
ASSISTENTE ADMINISTRATIVO	I	423,00		100,00	523,00
ASSISTENTE DE SERVIÇOS LOTÉRICOS	II	423,00		100,00	523,00
	III	423,00		100,00	523,00
	IV	423,00		100,00	523,00
	V	434,69		100,00	534,69
ASSISTENTE TÉCNICO ADMINISTRATIVO	I	423,00		100,00	523,00
	II	423,00		100,00	523,00
	III	423,00		100,00	523,00
TÉCNICO DE ADMINISTRAÇÃO E FINANÇAS	I	679,92	543,93	100,00	1.323,85
TÉCNICO EM SERVIÇOS LOTÉRICOS	II	733,01	586,41	100,00	1.419,41
	III	791,41	633,13	100,00	1.524,54

CARGO EFETIVO	CLASSE	VENC.	G.E	D.E	REM.
PROCURADOR AUTÁRQUICO	PR-I	2.964,05	2.371,24	2.074,83	7.410,12
	PR-II	3.260,45	2.608,36	2.282,31	8.151,12
	PR-III	3.586,49	2.869,19	2.510,55	8.966,23

#### QUADRO DE CARGOS DE PROVIMENTO EM COMISSÃO

CARGOS EM COMISSÃO	PADRÃO
Diretor Presidente	(*)
Diretor	GEP-DAS-011-5
Gerent	GEP-DAS-011-4
SubGerente Regional	GEP-DAS-011-3
Chefe de Gabinete	GEP-DAS-011-4
Secretário de Gabinete	GEP-DAS-011-2
Secretário de Diretoria	GEP-DAS-011-1

(\*) Remuneração correspondente a 80% (oitenta por cento) da remuneração de Secretário Executivo de Estado

AUTARQUIA - IMPRENSA OFICIAL DO ESTADO		CH: 30 HORAS					
CARGOS EFETIVOS	NÍVEL	VENC.	GE	REM.	ABONO	REM.TOTAL	
TÉCNICO DE ADMINISTRAÇÃO E FINANÇAS	I	433,59	346,87	780,46	560,00	1.340,46	
	II	433,59	346,87	780,46	560,00	1.340,46	
	III	433,59	346,87	780,46	560,00	1.340,46	
	IV	477,82	382,25	860,07	491,56	1.351,63	
	V	490,04	392,03	882,07	473,10	1.355,17	
	VI	554,23	443,39	997,62	374,28	1.371,90	
	VII	655,85	524,68		217,87	1.398,41	
	VIII	789,61	631,68		80,00	1.501,29	
AUXILIAR DE SERVIÇOS GERAIS	I	415,00		415,00	12,00	427,00	
	II	415,00		415,00	12,00	427,00	
	III	415,00		415,00	12,00	427,00	
	IV	415,00		415,00	12,00	427,00	
	V	415,00		415,00	12,00	427,00	
	VI	415,00		415,00	12,00	427,00	
	VII	415,00		415,00	12,00	427,00	
AUXILIAR DE MANUTENÇÃO	I	415,00		415,00		415,00	
	II	415,00		415,00		415,00	
	III	415,00		415,00		415,00	
	IV	415,00		415,00		415,00	
AUXILIAR DE SERVIÇOS OPERACIONAIS	I	415,00		415,00	80,00	495,00	
	II	415,00		415,00	80,00	495,00	
	MOTORISTA	III	415,00		415,00	80,00	495,00
		IV	415,00		415,00	80,00	495,00
	AUXILIAR DE ATIVIDADES GRÁFICAS	V	415,00		415,00	80,00	495,00
		VI	415,00		415,00	80,00	495,00
		VII	415,00		415,00	80,00	495,00
		VIII	415,00		415,00	80,00	495,00
		IX	415,00		415,00	80,00	495,00
		X	415,00		415,00	80,00	495,00
		XI	415,00		415,00	80,00	495,00
		XII	415,00		415,00	80,00	495,00
		XIII	415,00		415,00	80,00	495,00
AGENTE DE ATIVIDADES GRÁFICAS	I	415,00		415,00		415,00	
	II	415,00		415,00	10,00	425,00	
	III	415,00		415,00	10,00	425,00	
	IV	415,00		415,00	10,00	425,00	
	V	415,00		415,00	10,00	425,00	
	VI	415,00		415,00	10,00	425,00	
	VII	415,00		415,00	10,00	425,00	
	VIII	415,00		415,00	10,00	425,00	
AUXILIAR DE ATIVIDADES GRÁFICAS ASSISTENTE DE INFORMÁTICA	I	423,00		423,00	10,00	433,00	
	II	423,00		423,00	12,00	435,00	
	III	423,00		423,00	12,00	435,00	
	IV	423,00		423,00	12,00	435,00	
	V	423,00		423,00	12,00	435,00	
	VI	423,00		423,00	12,00	435,00	
	VII	423,00		423,00	12,00	435,00	
	VIII	423,00		423,00	12,00	435,00	
	IX	423,00		423,00	12,00	435,00	
	X	423,00		423,00	12,00	435,00	
	XI	423,00		423,00	12,00	435,00	

	XII	423,00		423,00	12,00	435,00
	XIII	423,00		423,00	12,00	435,00
ASSISTENTE TÉCNICO ADMINISTRATIVO	I	423,00		423,00	100,00	523,00
ASSISTENTE ADMINISTRATIVO	II	423,00		423,00	100,00	523,00
	III	423,00		423,00	100,00	523,00
	IV	423,00		423,00	100,00	523,00
	V	423,00		423,00	100,00	523,00
	VI	442,98		442,98	100,00	542,98
	VII	465,12		465,12	100,00	565,12
ASSISTENTE DE ATIVIDADES GRÁFICAS	I	423,00		423,00	100,00	523,00
ASSISTENTE DE ATIVIDADES JORNALÍSTICAS	II	423,00		423,00	100,00	523,00
	III	423,00		423,00	100,00	523,00
	IV	423,00		423,00	100,00	523,00
	V	423,00		423,00	100,00	523,00
	VI	423,00		423,00	100,00	523,00
	VII	423,00		423,00	100,00	523,00
	VIII	423,00		423,00	100,00	523,00
	IX	423,00		423,00	100,00	523,00
	X	423,00		423,00	100,00	523,00
	XI	423,00		423,00	100,00	523,00
TÉCNICO DE OPERAÇÕES GRÁFICAS -IOE	I	423,00		423,00	100,00	523,00
TÉCNICO DE ATIVIDADES JORNALÍSTICAS - IOE	II	423,00		423,00	100,00	523,00
PROGRAMADOR DE INFORMÁTICA - IOE	III	423,00		423,00	100,00	523,00
	IV	423,00		423,00	100,00	523,00
	V	462,09		462,09	100,00	562,09
	VI	509,48		509,48	100,00	609,48

CARGO EFETIVO	CLASSE	VENC.	G.E	D.E *	REM.
PROCURADOR AUTÁRQUICO	PR-I	2.964,05	2.371,24	2.074,83	7.410,12
	PR-II	3.260,45	2.608,36	2.282,31	8.151,12
	PR-III	3.586,49	2.869,19	2.510,55	8.966,23

**AUTARQUIA - INSTITUTO DE ASSISTÊNCIA AOS SERVIDORES PÚBLICOS DO ESTADO DO PARÁ**

CARGOS EM COMISSÃO	PADRÃO
Presidente	(*)
Diretor	GEP-DAS-011-5
Procurador Chefe	GEP-DAS-011-5
Gerente	GEP-DAS-011-4
Chefe de Gabinete	GEP-DAS-011-4
SubGerente	GEP-DAS-011-3
Assessor	GEP-DAS-012-4
Assessor	GEP-DAS-012-3
Secretário de Gabinete	GEP-DAS-011.2
Secretário de Diretoria	GEP-DAS-011.1

(\*) Remuneração correspondente a 80% (oitenta por cento) da remuneração de Secretário Executivo de Estado

**AUTARQUIA-IPASEP-ATIVO**

CARGOS	CL.	REF.	AA - 030		
			VENC	ABONO	REM.TOTAL
AUXILIAR DE SERV.GERAIS	A	I	415,00		415,00
		II	415,00		415,00
		III	415,00		415,00
		IV	415,00		415,00
	B	V	415,00		415,00
		VI	415,00		415,00
		VII	415,00		415,00
		VIII	415,00	10,00	425,00
	C	IX	415,00	12,00	427,00
		X	415,00	12,00	427,00
		XI	415,00	12,00	427,00
		XII	415,00	12,00	427,00
	D	XIII	415,00	12,00	427,00
		XIV	415,00	12,00	427,00
		XV	415,00	12,00	427,00
		XVI	415,00	12,00	427,00
	E	XVII	415,00	12,00	427,00
		XVIII	415,00	12,00	427,00
		XIX	415,00	12,00	427,00
		XX	415,00	12,00	427,00
	F	XXI	429,22		429,22
		XXII	429,22		429,22
		XXIII	429,22		429,22
		X XIV	429,22		429,22

**AUTARQUIA-IPASEP-ATIVO**

CARGOS	CL.	REF.	ANM - 020		
			VENC	ABONO	REM.TOTAL
A		I	423,00	10,00	433,00
		II	423,00	10,00	433,00
		III	423,00	10,00	433,00
		IV	423,00	10,00	433,00
B		V	423,00	10,00	433,00
		VI	423,00	10,00	433,00
		VII	423,00	10,00	433,00
		VIII	423,00	10,00	433,00

**AUTARQUIA - IMPRENSA OFICIAL DO ESTADO**

CH: 30 HORAS

CARGO EFETIVO	CLASSE	VENC.	G.E	D.E	REM.
PROCURADOR AUTÁRQUICO	PR-I	2.964,05	2.371,24	2.074,83	7.410,12
	PR-II	3.260,45	2.608,36	2.282,31	8.151,12
	PR-III	3.586,49	2.869,19	2.510,55	8.966,23

**AUTARQUIA - IMPRENSA OFICIAL DO ESTADO**

CARGOS EM COMISSÃO	PADRÃO
Presidente	(*)
Diretor de Área	GEP-DAS.11.5
Assessor	GEP-DAS.12.4
Chefe de Gabinete	GEP-DAS.11.4
Gerente	GEP-DAS.11.3
Supervisor I	GEP-DAS.11.2
Supervisor II	GEP-DAS.11.1
Secretário de Gabinete	GEP-DAS.11.2
Secretário de Diretoria	GEP-DAS.11.1

(\*) Remuneração correspondente a 80% (oitenta por cento) da remuneração de Secretário Executivo de Estado

**AUTARQUIA - INSTITUTO DE ASSISTÊNCIA AOS SERVIDORES PÚBLICOS DO ESTADO DO PARÁ**

CARGOS EFETIVOS	VENC.	GE	ABONO	REM.	CH: 30 HORAS
TÉCNICO DE ESTATÍSTICA E ATUÁRIA	433,59	346,87	560,00	1.340,46	
TÉCNICO DE ADMINISTRAÇÃO E FINANÇAS	433,59	346,87	560,00	1.340,46	
TÉCNICO EM SAÚDE	433,59	346,87	560,00	1.340,46	
ASSISTENTE ADMINISTRATIVO	423,00		100,00	523,00	
MOTORISTA	415,00		100,00	515,00	



AG. OPERACIONAL OPERADOR	C	IX	423,00	13,00	436,00
		X	424,21	12,00	436,21
		XI	426,62	10,00	436,62
		XII	426,62	10,00	436,62
	D	XIII	426,62	10,00	436,62
		XIV	426,62	10,00	436,62
		XV	426,62	10,00	436,62
		XVI	426,62	10,00	436,62
	E	XVII	426,62	10,00	436,62
		XVIII	426,62	10,00	436,62
		XIX	426,62	10,00	436,62
		XX	426,62	10,00	436,62
	F	XXI	426,62	10,00	436,62
		XXII	428,59	10,00	438,59
		XXIII	450,02	10,00	460,02
		XXIV	472,53	10,00	482,53

TÉC. DE CONTABILIDADE.		XI	423,00	100,00	523,00
		XII	423,00	100,00	523,00
	D	XIII	423,00	100,00	523,00
		XIV	423,00	100,00	523,00
		XV	423,00	100,00	523,00
		XVI	423,00	100,00	523,00
	E	XVII	423,00	100,00	523,00
		XVIII	432,67	92,00	524,67
		XIX	447,17	80,00	527,17
		XX	447,17	80,00	527,17
		F	XXI	491,34	43,45
	XXII		512,89	25,62	538,51
	XXIII		535,52	6,90	542,42
	X XIV		543,86		543,86

## AUTARQUIA-IPASEP-ATIVO

CARGOS	CL.	REF.	AA - 030		
			VENC	ABONO	REM.TOTAL
AUX. DE ADMINIST. MOTORISTA, TELEFONISTA, AGENTE DE SAÚDE, AUX. DE OBRA E MANUTENÇÃO	A	I	415,00	100,00	515,00
		II	415,00	100,00	515,00
		III	415,00	100,00	515,00
		IV	415,00	100,00	515,00
	B	V	415,00	100,00	515,00
		VI	415,00	100,00	515,00
		VII	415,00	100,00	515,00
		VIII	415,00	100,00	515,00
	C	IX	415,00	100,00	515,00
		X	415,00	100,00	515,00
		XI	415,00	100,00	515,00
		XII	415,00	100,00	515,00
	D	XIII	415,00	100,00	515,00
		XIV	415,00	100,00	515,00
		XV	415,00	100,00	515,00
		XVI	415,00	100,00	515,00
	E	XVII	415,00	100,00	515,00
		XVIII	415,00	100,00	515,00
		XIX	415,00	100,00	515,00
		XX	415,00	100,00	515,00
F	XXI	415,00	100,00	515,00	
	XXII	415,00	100,00	515,00	
	XXIII	415,00	100,00	515,00	
	X XIV	415,00	100,00	515,00	

## AUTARQUIA-IPASEP-ATIVO

CARGOS	CL.	REF.	ANM - 020		
			VENC	ABONO	REM.TOTAL
AUX. TÉCNICO, AG. OPERAC. PROGRAMADOR	A	I	423,00	100,00	523,00
		II	423,00	100,00	523,00
		III	423,00	100,00	523,00
		IV	423,00	100,00	523,00
	B	V	423,00	100,00	523,00
		VI	423,00	100,00	523,00
		VII	423,00	100,00	523,00
	C	IX	423,00	100,00	523,00
		X	423,00	100,00	523,00

## AUTARQUIA-IPASEP-ATIVO

CARGOS	CL.	CATEGORIA FUNCIONAL ANS - 010					
		REF.	VENC.	G.E.	REM	ABONO	REM.TOTAL
TÉCNICO	A	I	433,59	346,87	780,46	560,00	1.340,46
		II	433,59	346,87	780,46	560,00	1.340,46
		III	442,97	354,38	797,34	545,56	1.342,90
		IV	457,15	365,72	822,88	523,73	1.346,61
	B	V	471,89	377,51	849,40	501,05	1.350,45
		VI	487,21	389,77	876,97	477,47	1.354,44
		VII	503,13	402,51	905,64	452,94	1.358,58
		VIII	519,68	415,74	935,42	427,47	1.362,89
	C	IX	536,89	429,51	966,41	400,99	1.367,40
		X	554,76	443,81	998,57	373,47	1.372,04
		XI	573,35	458,68	1.032,04	344,85	1.376,89
		XII	592,68	474,15	1.066,83	315,11	1.381,94
	D	XIII	612,76	490,21	1.102,97	284,20	1.387,17
		XIV	633,62	506,90	1.140,52	252,09	1.392,61
		XV	655,31	524,25	1.179,57	218,70	1.398,27
		XVI	677,86	542,29	1.220,15	184,00	1.404,15
	E	XVII	701,28	561,03	1.262,31	147,94	1.410,25
		XVIII	717,28	573,82	1.291,10	123,32	1.414,42
		XIX	740,54	592,43	1.332,97	87,52	1.420,49
		XX	745,43	596,34	1.341,77	79,99	1.421,76
	F	XXI	745,41	596,33	1.341,75	80,00	1.421,75
		XXII	750,25	600,20	1.350,45	80,00	1.430,45
		XXIII	779,84	623,87	1.403,70	80,00	1.483,70
		X XIV	810,50	648,40	1.458,89	80,00	1.538,89

## AUTARQUIA-IPASEP-ATIVO

CARGO EFETIVO	CLASSE	VENC.	G.E	D.E	REM.
PROCURADOR AUTÁRQUICO	PR-I	2.964,05	2.371,24	2.074,83	7.410,12
	PR-II	3.260,45	2.608,36	2.282,31	8.151,12
	PR-III	3.586,49	2.869,19	2.510,55	8.966,23

**AUTARQUIA-UNIVERSIDADE DO ESTADO DO PARÁ-ATIVO**

CARGOS EM COMISSÃO	PADRÃO
Reitor (*)	
Vice-Reitor	GEP-DAS-011.6
Pró-Reitor de Gestão e Planejamento Pró-Reitor de Graduação Pró-Reitor de Pesquisa e Pós-Graduação Pró-Reitor de Extensão	GEP-DAS-011.5
Diretor do Centro de Ciências Sociais e Educação Diretor do Centro de Ciências Biológicas e da Saúde Diretor do Centro de Ciências Naturais e Tecnologia Diretor de Administração de Recursos Materiais Diretor de Administração de Serviços Diretor de Gestão de Pessoas Diretor de Administração de Recursos Financeiros Diretor de Planejamento Estratégico Diretor de Acesso e Avaliação Diretor do Desenvolvimento do Ensino Diretor de Desenvolvimento à Pesquisa Diretor de Desenvolvimento à Pós-Graduação Diretor de Apoio à Extensão Procurador-Chefe Diretor do Planetário Diretor de Serviços de Processamento de Dados Diretor da Biblioteca Central Diretor de Controle Acadêmico Chefe de Gabinete da Reitoria Coordenador de Cerimonial e Eventos	GEP-DAS-011.4
Secretário de Órgãos Colegiados Superiores Vice-Diretor do Centro de Ciências Sociais e Educação Vice-Diretor do Centro de Ciências Biológicas e da Saúde Vice-Diretor do Centro de Ciências Naturais e Tecnologia Coordenador de Curso de Graduação Coordenador de Centro de Saúde-Escola Coordenador de Campus de Interiorização Coordenador Administrativo de Campus da Capital Coordenador de Controle Interno Coordenador de Ouvidoria Coordenador de Relações Internacionais Coordenador de Núcleo de Arte e Cultura Coordenador de Editora da UEPA	GEP-DAS-011.3
Assessor de Comunicação	GEP-DAS-012.3

<p>Chefe de Departamento de Filosofia e Ciências Sociais</p> <p>Chefe de Departamento de Língua e Literatura</p> <p>Chefe de Departamento de Artes</p> <p>Chefe de Departamento de Educação Geral</p> <p>Chefe de Departamento de Educação Especializada</p> <p>Chefe de Departamento de Psicologia</p> <p>Chefe de Departamento de Matemática, Estatística e Informática</p> <p>Chefe de Departamento de Ciências Naturais</p> <p>Chefe de Departamento de Saúde Comunitária</p> <p>Chefe de Departamento de Saúde Especializada</p> <p>Chefe de Departamento de Saúde Integrada</p> <p>Chefe de Departamento de Morfologia e Ciências Fisiológicas</p> <p>Chefe de Departamento de Patologia</p> <p>Chefe de Departamento de Ciências do Movimento Humano</p> <p>Chefe de Departamento de Enfermagem Hospitalar</p> <p>Chefe de Departamento de Enfermagem Comunitária</p> <p>Chefe de Departamento de Terapia Ocupacional</p> <p>Chefe de Departamento de Desporto</p> <p>Chefe de Departamento de Ginástica, Arte Corporal e Recreação</p> <p>Chefe de Departamento de Tecnologia de Madeira</p> <p>Chefe de Departamento de Tecnologia de Alimentos</p> <p>Chefe de Departamento de Engenharia Ambiental</p> <p>Chefe de Departamento de Engenharia de Produção</p> <p>Chefe de Departamento de Ciências Sociais Aplicada</p> <p>Chefe de Departamento de Desenho Industrial</p> <p>Chefe de Gabinete de Centro de Ciências Sociais e Educação</p> <p>Chefe de Gabinete de Centro Ciências Biológicas e da Saúde</p> <p>Chefe de Gabinete de Centro Ciências Naturais e Tecnologia</p> <p>Coordenador Administrativo de Campus de Interiorização</p> <p>Secretário Geral da Reitoria</p> <p>Coordenador de Serviço de Processamento de Dados e Suporte de Equipamentos do Centro de Ciências Sociais e Educação</p> <p>Coordenador de Serviço de Processamento de Dados e Suporte de Equipamentos do Centro Ciências Biológicas e da Saúde</p> <p>Coordenador de Serviço de Processamento de Dados e Suporte de Equipamentos do Centro Ciências Naturais e Tecnologia</p> <p>Coordenador de Apoio e Orientação Pedagógica do Centro de Ciências Sociais e Educação</p> <p>Coordenador de Apoio e Orientação Pedagógica do Centro Ciências Biológicas e da Saúde</p>	GEP-DAS-011.2
--	---------------

(\*) Remuneração correspondente a remuneração dos Secretários Executivo de Estado

## AUTARQUIA-UNIVERSIDADE DO ESTADO DO PARÁ-ATIVO

CARGOS EM COMISSÃO	PADRÃO
Coordenador de Apoio e Orientação Pedagógica do Centro Ciências Naturais e Tecnologia	GEP-DAS-011.2
Coordenador de Apoio a Pós-Graduação, Pesquisa e Extensão do Centro de Ciências Sociais e Educação	
Coordenador de Apoio a Pós-Graduação, Pesquisa e Extensão do Centro Ciências Biológicas e da Saúde	
Coordenador de Apoio a Pós-Graduação, Pesquisa e Extensão do Centro Ciências Naturais e Tecnologia	
Coordenador de Programa de Pós-Graduação Stricto Sensu do Centro de Ciências Sociais e Educação	
Coordenador de Programa de Pós-Graduação Stricto Sensu do Centro Ciências Biológicas e da Saúde	
Coordenador de Programa de Pós-Graduação Stricto Sensu do Centro Ciências Naturais e Tecnologia	
Coordenador de Registro e Controle Acadêmico Campus	
Coordenador Administrativo do Centro de Saúde-Escola	
Coordenador de Ensino e Assistência do Centro de Saúde-Escola	
Coordenador de Sistemas e Banco de Dados	
Coordenador de Centro Gráfico	
Coordenador de Registro e Expedição	
Coordenador de Legislação e Documentação	
Coordenador de Almoxarifado	
Coordenador de Transportes	
Coordenador de Protocolo e Arquivo Central	
Coordenador de Patrimônio	
Coordenador de Arquitetura e Engenharia	
Coordenador de Administração de Pessoal	
Coordenador de Desenvolvimento de Pessoas	
Coordenador Financeiro	
Coordenador de Prestação de Contas	
Coordenador de Controle Orçamentário	
Coordenador de Acessos e Concursos	
Coordenador de Avaliação	
Coordenador de Planejamento Pedagógico de Graduação	
Coordenador de Programas e Projetos de Graduação	
Coordenador para Divulgação e Registro da Propriedade Intelectual e Patente	
Coordenador de Assuntos Comunitários de Extensão	
Coordenador de Programas e Projetos de Extensão	
Coordenador de Biblioteca de Campus	
Assessor de Planejamento e Finanças	

## AUTARQUIA-UNIVERSIDADE DO ESTADO DO PARÁ-ATIVO

CH:40 HS

CARGOS	CLASSE	NÍVEL	GRADUADO VENC.	GE 80%	Inc. pós Esp.20%	REM.
PROFESSOR AUXILIAR	A	I	902,66	722,13	180,53	1.805,32
		II	947,79	758,24	189,56	1.895,59
		III	995,18	796,15	199,04	1.990,37
		IV	1.044,94	835,95	208,99	2.089,89
PROFESSOR ASSISTENTE	B	I	1.149,44	919,55	229,89	2.298,88
		II	1.206,91	965,53	241,38	2.413,82
		III	1.267,26	1.013,80	253,45	2.534,51
		IV	1.330,62	1.064,49	266,12	2.661,24
PROFESSOR ADJUNTO	C	I	1.463,68	1.170,94	292,74	2.927,36
		II	1.536,86	1.229,49	307,37	3.073,73
		III	1.613,71	1.290,97	322,74	3.227,41
		IV	1.694,39	1.355,51	338,88	3.388,78
PROFESSOR TITULAR			1.863,83	1.491,07	372,77	3.727,66

## AUTARQUIA-UNIVERSIDADE DO ESTADO DO PARÁ-ATIVO

CH: TIDE

CARGOS	CLASSE	NÍVEL	GRADUADO VENC.	GE 80%	Inc. pós Esp.20%	REM.
PROFESSOR AUXILIAR	A	I	1.534,53	1.227,62	306,91	3.069,05
		II	1.611,25	1.289,00	322,25	3.222,51
		III	1.691,82	1.353,45	338,36	3.383,63
		IV	1.776,41	1.421,13	355,28	3.552,81
PROFESSOR ASSISTENTE	B	I	1.954,05	1.563,24	390,81	3.908,10
		II	2.051,75	1.641,40	410,35	4.103,50
		III	2.154,34	1.723,47	430,87	4.308,67
		IV	2.262,05	1.809,64	452,41	4.524,11
PROFESSOR ADJUNTO	C	I	2.488,26	1.990,61	497,65	4.976,52
		II	2.612,67	2.090,14	522,53	5.225,35
		III	2.743,31	2.194,65	548,66	5.486,61
		IV	2.880,47	2.304,38	576,09	5.760,94
PROFESSOR TITULAR			3.168,52	2.534,82	633,70	6.337,04

## AUTARQUIA-UNIVERSIDADE DO ESTADO DO PARÁ-ATIVO

CH:20 HS

CARGOS	CLASSE	NÍVEL	GRADUADO VENC.	GE 80%	Inc. pós Esp.20%	REM.
PROFESSOR AUXILIAR	A	I	451,33	361,06	90,27	902,66
		II	473,90	379,12	94,78	947,79
		III	497,59	398,07	99,52	995,18
		IV	522,47	417,98	104,49	1.044,94
PROFESSOR ASSISTENTE	B	I	574,72	459,78	114,94	1.149,44
		II	603,45	482,76	120,69	1.206,91
		III	633,63	506,90	126,73	1.267,26
		IV	665,31	532,25	133,06	1.330,62
PROFESSOR ADJUNTO	C	I	731,84	585,47	146,37	1.463,68
		II	768,43	614,75	153,69	1.536,86
		III	806,85	645,48	161,37	1.613,71
		IV	847,20	677,76	169,44	1.694,39
PROFESSOR TITULAR			931,92	745,53	186,38	1.863,83

## AUTARQUIA-UNIVERSIDADE DO ESTADO DO PARÁ-ATIVO

CH: 30HS

CARREIRA	CARGOS	CLASSE	NÍVEL	VENC.	G.E	G.UNIV	REM.
Nível Superior	Técnico Analista de Sistema	A	I	932,91	746,33	279,87	1.959,12
			II	979,56	783,65	293,87	2.057,07
			III	1.028,54	822,83	308,56	2.159,93
			IV	1.079,96	863,97	323,99	2.267,92
		B	I	1.187,96	950,37	356,39	2.494,72
			II	1.247,36	997,89	374,21	2.619,45
			III	1.309,73	1.047,78	392,92	2.750,43
			IV	1.375,21	1.100,17	412,56	2.887,95
		C	I	1.512,73	1.210,19	453,82	3.176,74
			II	1.588,37	1.270,70	476,51	3.335,58
			III	1.667,79	1.334,23	500,34	3.502,36
			IV	1.751,18	1.400,94	525,35	3.677,48

CARGO EFETIVO	CLASSE	VENC.	G.E	D.E	REM.
PROCURADOR AUTÁRQUICO	PR-I	2.964,05	2.371,24	2.074,83	7.410,12
	PR-II	3.260,45	2.608,36	2.282,31	8.151,12
	PR-III	3.586,49	2.869,19	2.510,55	8.966,23

## AUTARQUIA-UNIVERSIDADE DO ESTADO DO PARÁ-ATIVO

CH: 30HS

CARREIRA	CARGOS	CLASSE	NÍVEL	VEC.	G.UNIV	REM.	
Nível Médio Profissional	ATENDENTE DE CONSULTORIO DENTARIO	A	I	522,88	156,86	679,74	
			II	549,02	164,71	713,72	
			III	576,47	172,94	749,41	
	CITOTÉCNICO	A	IV	605,29	181,59	786,88	
	TÉCNICO DE LABORATÓRIO	B	I	665,82	199,75	865,57	
			II	699,11	209,73	908,85	
			III	734,07	220,22	954,29	
	TÉCNICO DE CONTABILIDADE	B	IV	770,77	231,23	1.002,00	
	TÉCNICO DE ENFERMAGEM	C	I	847,85	254,36	1.102,21	
			II	890,24	267,07	1.157,32	
			III	934,75	280,43	1.215,18	
	TÉCNICO DE INFORMÁTICA	C	IV	981,49	294,45	1.275,94	
	Nível Médio	AGENTE ADMINISTRATIVO	A	I	497,97	149,39	647,36
				II	522,87	156,86	679,73
				III	549,01	164,70	713,72
				IV	576,46	172,94	749,40
			B	I	634,11	190,23	824,34
				II	665,81	199,74	865,56
				III	699,11	209,73	908,84
				IV	734,06	220,22	954,28
C			I	807,47	242,24	1.049,71	
			II	847,84	254,35	1.102,19	
			III	890,23	267,07	1.157,30	
			IV	934,74	280,42	1.215,17	
AUXILIAR ADMINISTRATIVO		A	I	462,59	138,78	601,37	
			II	488,55	146,57	635,12	
			III	512,97	153,89	666,86	
			IV	538,62	161,59	700,21	
		B	I	595,76	178,73	774,49	
			II	622,09	186,63	808,72	
			III	653,22	195,97	849,19	
			IV	685,88	205,76	891,64	
C	I	754,46	226,34	980,80			
	II	792,20	237,66	1.029,86			
	III	831,80	249,54	1.081,34			
	IV	873,40	262,02	1.135,42			
ARTÍFICE DE MANUTENÇÃO (em extinção)	A	I	462,59	138,78	601,37		
		II	488,55	146,57	635,12		
		III	512,97	153,89	666,86		
		IV	538,62	161,59	700,21		
	B	I	595,76	178,73	774,49		
		II	622,09	186,63	808,72		
		III	653,22	195,97	849,19		
		IV	685,88	205,76	891,64		
C	I	754,46	226,34	980,80			
	II	792,20	237,66	1.029,86			
	III	831,80	249,54	1.081,34			
	IV	873,40	262,02	1.135,42			

Nível Operacional	AGENTE DE SERVIÇO (em extinção)	A	I	443,13	132,94	576,07
			II	465,29	139,59	604,88
MOTORISTA	B	I	564,28	169,28	733,56	
		II	592,49	177,75	770,24	
		III	622,12	186,64	808,75	
		IV	653,22	195,97	849,19	
AUXILIAR DE LABORATÓRIO	A	I	718,55	215,56	934,11	
		II	754,47	226,34	980,82	
		III	792,20	237,66	1.029,86	
		IV	831,81	249,54	1.081,35	
AUXILIAR DE SERVIÇOS	B	I	415,00	124,50	539,50	
		II	435,74	130,72	566,46	
		III	457,53	137,26	594,79	
		IV	480,41	144,12	624,53	
AUXILIAR DE SERVIÇOS DE COMUNICAÇÃO	C	I	528,45	158,53	686,98	
		II	554,87	166,46	721,33	
		III	582,61	174,78	757,40	
		IV	611,74	183,52	795,27	
AUXILIAR DE SERVIÇOS DE COMUNICAÇÃO	C	I	672,92	201,88	874,79	
		II	706,56	211,97	918,53	
		III	741,89	222,57	964,46	
		IV	778,99	233,70	1.012,68	

## AUTARQUIA - AGÊNCIA DE REGULAÇÃO E CONTROLE DE SERVIÇOS PÚBLICOS DO ESTADO DO PARÁ - ARCON - ATIVO

CH: 40 HS

CARGOS EFETIVOS	NÍVEL	REM.
TÉCNICO EM REGULAÇÃO DE SERVIÇOS PÚBLICOS	I	2.839,32
	II	3.244,94
	III	3.650,56
	IV	4.056,18
ASSISTENTE TÉCNICO EM REGULAÇÃO	I	1.892,88
	II	2.163,30
	III	2.433,70
	IV	2.704,12
CONSULTOR JURÍDICO*	I	
AUXILIAR EM REGULAÇÃO DE SERVIÇOS PÚBLICOS	I	810,47
CONTROLADOR DE SERVIÇOS PÚBLICOS	I	1.334,16
AUXILIAR OPERACIONAL	I	553,32
MOTORISTA	I	553,32

CARGO EFETIVO	CLASSE	VENC.	G.E	D.E	REM.
PROCURADOR AUTÁRQUICO	PR-I	3.197,92	2.558,34	2.238,55	7.994,81
	PR-II	3.517,71	2.814,17	2.462,40	8.794,28
	PR-III	3.869,48	3.095,58	2.708,64	9.673,70

## AUTARQUIA - AGENCIA DE REGULAÇÃO E CONTROLE DE SERVIÇOS PÚBLICOS DO ESTADO DO PARÁ - ATIVO

CARGOS EM COMISSÃO	VALOR
DIRETOR GERAL	6.760,30
DIRETOR	5.408,24
COORDENADOR ADMINISTRATIVO-FINANCEIRO	4.732,21
GERENTE	4.326,59
CHEFE DE GABINETE	2.974,52
ASSESSOR	2.973,19
SUPERVISOR I	2.725,43
SUPERVISOR II	3.468,73
SECRETÁRIO II	1.081,65
SECRETÁRIO I	811,24



**AUTARQUIA - CENTRO DE PERÍCIAS CIENTÍFICAS RENATO CHAVES - ATIVO**

CARGOS EM COMISSÃO	PADRÃO
Diretor-Geral (*)	
Corregedor	GEP-DAS-011.5
Diretor do Instituto de Criminalística	GEP-DAS-011.5
Diretor do Instituto Médico-Legal	GEP-DAS-011.5
Diretor Administrativo e Financeiro	GEP-DAS-011.5
Chefe de Gabinete	GEP-DAS-011.4
Gerente do Núcleo de Planejamento	GEP-DAS-011.4
Procurador-Chefe	GEP-DAS-011.4
Coordenador das Unidades Regionais	GEP-DAS-011.4
Gerente Regional	GEP-DAS-011.4
Coordenador de Administração	GEP-DAS-011.4
Coordenador Financeiro	GEP-DAS-011.4
Coordenador de Engenharia Legal	GEP-DAS-011.4
Coordenador de Perícias Genéricas	GEP-DAS-011.4
Coordenador de Material e Patrimônio	GEP-DAS-011.4
Coordenador de Laboratório	GEP-DAS-011.4
Coordenador de Perícia no Vivo	GEP-DAS-011.4
Coordenador de Perícia no Morto	GEP-DAS-011.4
Coordenador de Odontologia Legal e Antropologia Forense	GEP-DAS-011.4
Coordenador de Psiquiatria Forense	GEP-DAS-011.4
Coordenador de Aperfeiçoamento e Pesquisa	GEP-DAS-011.4
Gerente do Núcleo de Controle Interno	GEP-DAS-011.3
Gerente de Pessoal	GEP-DAS-011.3
Gerente de Informática	GEP-DAS-011.3
Gerente Regional de Criminalística	GEP-DAS-011.3
Gerente de Perícias Tecnológicas	GEP-DAS-011.3
Gerente de Perícia em Informática	GEP-DAS-011.3
Gerente Regional de Medicina Legal	GEP-DAS-011.3
Gerente de Perícias Veiculares	GEP-DAS-011.3
Gerente de Comparação	GEP-DAS-011.3
Gerente de Constatação	GEP-DAS-011.3
Gerente de Toxicologia	GEP-DAS-011.3
Gerente de Instrumental	GEP-DAS-011.3
Gerente de Física, Química e Biologia	GEP-DAS-011.3
Gerente de Sexologia	GEP-DAS-011.3
Gerente de Traumatologia	GEP-DAS-011.3
Gerente de Patologia Forense	GEP-DAS-011.3
Gerente de Odontologia Legal	GEP-DAS-011.3
Gerência de Identificação Antropológica	GEP-DAS-011.3
Gerente do Núcleo de Assistência Desenvolvimento	GEP-DAS-011.2
Gerente de Núcleo de Serviços	GEP-DAS-011.2
Gerente de Núcleo de Patrimônio	GEP-DAS-011.2
Gerente do Núcleo do Almoxarifado	GEP-DAS-011.2
Gerente do Núcleo de Suporte e Desenvolvimento	GEP-DAS-011.2
Gerente do Núcleo de Crimes Ambientais	GEP-DAS-011.2
Gerente do Núcleo de Engenharia Aplicada	GEP-DAS-011.2
Gerente do Núcleo de Acidentes de Tráfego	GEP-DAS-011.2
Gerente do Núcleo de Inspeção Veicular	GEP-DAS-011.2
Gerente do Núcleo de Grafodocumentoscopia	GEP-DAS-011.2
Gerente do Núcleo de Balística	GEP-DAS-011.2
Gerente do Núcleo de Fonética Forense	GEP-DAS-011.2
Gerente do Núcleo de Crime Contra a Vida	GEP-DAS-011.2
Gerente do Núcleo de Crime Contra o Patrimônio	GEP-DAS-011.2
Gerente do Núcleo de Impressão Datiloscópica	GEP-DAS-011.2
Gerente do Núcleo de Documentação e Informação	GEP-DAS-011.2
Gerente do Núcleo de Faturamento	GEP-DAS-011.2
Secretário de Diretoria	GEP-DAS-011.1

(\*) Remuneração correspondente a 80% (oitenta por cento) da remuneração de Secretário Executivo de Estado

**AUTARQUIA - CENTRO DE PERÍCIAS CIENTÍFICAS RENATO CHAVES - ATIVO**

FUNÇÕES GRATIFICADAS	PADRÃO
COORDENADOR	FG-4

**AUTARQUIA - CENTRO DE PERÍCIAS CIENTÍFICAS RENATO CHAVES - ATIVO**

ÁREA-MEIO	CH: 30 HORAS				
CARGOS	VENC.	G.E. 80%	REM.	ABONO	REM.TOTAL
TÉCNICO DE ADMINISTRAÇÃO E FINANÇAS:	433,59	346,87	780,46	560,00	1.340,46
Administração					
Ciências Econômicas					
Ciências Contábeis					
Estatística					
MÉDICO	433,59	346,87	780,46	560,00	1.340,46
PSICÓLOGO	433,59	346,87	780,46	560,00	1.340,46
ASSISTENTE SOCIAL	433,59	346,87	780,46	560,00	1.340,46
TÉCNICO EM GESTÃO DE INFORMÁTICA	433,59	346,87	780,46	560,00	1.340,46
ASSISTENTE ADMINISTRATIVO	423,00		423,00	100,00	523,00
AUXILIAR OPERACIONAL	415,00		415,00		415,00
MOTORISTA	415,00		415,00	100,00	515,00

CARGO EFETIVO	CLASSE	VENC.	G.E	D.E	REM.
PROCURADOR AUTÁRQUICO	PR-I	2.964,05	2.371,24	2.074,83	7.410,12
	PR-II	3.260,45	2.608,36	2.282,31	8.151,12
	PR-III	3.586,49	2.869,19	2.510,55	8.966,23

**AUTARQUIA - CENTRO DE PERÍCIAS CIENTÍFICAS RENATO CHAVES - ATIVO**

CH: 30 HORAS										ÁREA-FIM
CARGOS	NÍV.	VENC.	G.E. 80%	Per. Jud 62%	Ded Exc 70%	R. VIDA 62%	T. INTEG. 70%	REM.	ABONO	
<b>IV - GRUPO PERÍCIA TÉCNICO CIENTÍFICA</b>										
PERITO CRIMINAL	I	781,13	624,90	484,30	546,79	484,30	546,79	3.468,21	320,00	
PERITO MÉD-LEGISTA	II	820,18	656,15	508,51	574,13	508,51	574,13	3.641,62	320,00	
	III	861,19	688,95	533,94	602,84	533,94	602,84	3.823,70	320,00	
	IV	904,25	723,40	560,64	632,98	560,64	632,98	4.014,88	320,00	
AUX TÊC DE PERÍCIA	I	513,51		318,38	359,46	318,38	359,46	1.869,17	360,00	
	II	539,19		334,29	377,43	334,29	377,43	1.962,63	360,00	
	III	566,14		351,01	396,30	351,01	396,30	2.060,77	360,00	
	IV	594,45		368,56	416,12	368,56	416,12	2.163,80	360,00	

**AUTARQUIA - INSTITUTO DE DESENVOLVIMENTO ECONÔMICO, SOCIAL E AMBIENTAL DO PARÁ - IDES P**

CH: 40 HORAS				
CARGOS	VENC.	G.E. 80%	ABONO	REM.
TÉCNICO DE ADMINISTRAÇÃO E FINANÇAS, em:	1.124,71	899,77	-	2.024,49
-Ciências Econômicas				
-Administração				
-Ciências Contábeis				
-Biblioteconomia				
-Serviço Social				
-Psicologia				
PESQUISADOR em:	1.461,57	1.169,26	-	2.630,83
-Economia				
-Geografia				

-Demografia				
-Geomorfologia				
-Estatística				
-Biologia				
-História				
-Ciências Sociais				
-Engenharia Civil				
-Agronomia				
-Engenharia Florestal				
-Engenharia Sanitária				
-Engenharia Ambiental				
-Geologia				
-Biblioteconomia				
-Arquitetura e Urbanismo				
-Comunicação Social				
-Ciências da Computação				
-Engenharia Cartográfica				
TÉCNICO EM GESTÃO DE INFORMÁTICA	1.124,71	899,77	-	2.024,49
ASSISTENTE ADMINISTRATIVO	442,09		100,00	542,09
MOTORISTA	433,72		100,00	533,72

CARGO EFETIVO	CLASSE	VENC.	G.E	D.E	REM.
PROCURADOR AUTÁRQUICO	PR-I	3.197,92	2.558,34	2.238,54	7.994,80
	PR-II	3.517,71	2.814,17	2.462,40	8.794,28
	PR-III	3.869,48	3.095,58	2.708,64	9.673,70

CARGOS EM COMISSÃO	PADRÃO
Presidente	( * )
Chefe de Gabinete	GEP-DAS-011.4
Procurador-Chefe	GEP-DAS-011.5
Assessor Técnico I	GEP-DAS-012.4
Assessor Técnico II	GEP-DAS-012.3
Diretor	GEP-DAS-011.5
Coordenador de Núcleo	GEP-DAS-011.4
Coordenador	GEP-DAS-011.4
Supervisor	GEP-DAS-011.3
Secretário de Gabinete	GEP-DAS-011.2
Secretário de Diretoria	GEP-DAS-011.1

**AUTARQUIA - INSTITUTO DE DESENVOLVIMENTO FLORESTAL DO ESTADO DO PARÁ - IDEFLOR**  
CH: 40 HORAS

CARGOS	VENC.	G.E. 80%	REM.
TÉCNICO EM GESTÃO FLORESTAL EM:	1.034,89	827,91	1.862,81
-Engenharia Florestal			
-Agronomia			
-Engenharia da Produção			
-Cartografia			
-Engenharia Mecânica			
-Engenharia Química			
-Ciências Sociais (especialização em Antropologia)			
-Ciências Sociais			
-Direito			
TÉCNICO EM GESTÃO DE GEOPROCESSAMENTO	1.034,89	827,91	1.862,81
TÉCNICO EM GESTÃO DE INFORMÁTICA	1.034,89	827,91	1.862,81
TÉCNICO DE ADMINISTRAÇÃO E FINANÇAS EM:	1.034,89	827,91	1.862,81
-Administração			
-Ciências Econômicas			
-Ciências Contábeis			
ASSISTENTE TÉCNICO DE INFORMÁTICA	740,63		740,63

ASSISTENTE ADMINISTRATIVO	604,28		604,28
AUXILIAR OPERACIONAL	420,38		420,38
MOTORISTA	533,56		533,56

CARGO EFETIVO	CLASSE	VENC.	G.E	D.E	REM.
PROCURADOR AUTÁRQUICO	PR-I	3.197,92	2.558,34	2.238,54	7.994,80
	PR-II	3.517,71	2.814,17	2.462,40	8.794,28
	PR-III	3.869,48	3.095,58	2.708,64	9.673,70

**FUNDAÇÃO DE TELECOMUNICAÇÕES DO PARÁ -FUNTELPA - ÁREA FIM** CH:30 HS

CARGOS EM EXTINÇÃO	C.H.	NIV.	VENC.	ABONO	REM. TOTAL
<b>I - GRUPO OPERACIONAL A</b> SUPERV. TÉCNICO	30	I	1.151,62	242,60	1.394,22
		II	1.231,83	174,01	1.405,84
		III	1.318,45	99,93	1.418,38
		IV	1.412,01	19,92	1.431,93
COORD. DE PRODUÇÃO COORD. DE JORNALISMO	30	I	1.103,87	283,43	1.387,30
		II	1.180,27	218,10	1.398,37
		III	1.262,77	147,55	1.410,32
		IV	1.351,86	71,36	1.423,22
EDITOR	30	I	969,69		969,69
		II	1.046,52		1.046,52
		III	1.131,05		1.131,05
		IV	1.221,53		1.221,53
REDATOR	30	I	1.015,11	359,34	1.374,45
		II	1.084,39	300,09	1.384,48
		III	1.159,23	236,09	1.395,32
		IV	1.240,05	166,98	1.407,03
REPORTER	30	I	973,86	394,61	1.368,47
		II	1.039,85	338,18	1.378,03
		III	1.111,12	277,23	1.388,35
		IV	1.188,09	211,41	1.399,50
<b>II - GRUPO OPERACIONAL B</b> DIRETOR DE IMAGEM COORD. DE PROGRAMA PRODUTOR EXECUTIVO	36	I	668,73		668,73
		II	722,23		722,23
		III	840,48		840,48
		IV	842,41		842,41
LOCUTOR / APRESENTADOR PAUTEIRO	30	I	668,73		668,73
		II	668,73		668,73
		III	668,73		668,73
		IV	668,73		668,73
TÉCNICO DE MANUTENÇÃO TÉC. EST. REP. DE TV	36	I	668,73		668,73
		II	668,73		668,73
		III	668,73		668,73
		IV	668,73		668,73
PROGRAMADOR/SERV. DE OPERAÇÃO	36	I	668,73		668,73
		II	668,73		668,73
		III	668,73		668,73
		IV	668,73		668,73

**FUNDAÇÃO DE TELECOMUNICAÇÕES DO PARÁ -FUNTELPA** ÁREA - FIM

CARGOS EM EXTINÇÃO	C.H.	NIV.	VENC.	ABONO	REM. TOTAL
<b>III - GRUPO OPERACIONAL C</b> OPERADOR DE CONTROLE MASTER OPERADOR DE VÍDEO TEIPE OPERADOR DE AUDIO OPERADOR DE TRANSMISSOR	36	I	496,02	39,58	535,60
		II	530,87	10,75	541,62
		III	497,56		497,56
		IV	566,11		566,11
EDITOR VIDEO TEIPE	36	I	488,93	45,45	534,38
		II	523,21	17,09	540,30
		III	543,86		543,86
		IV	543,86		543,86

DISCOTECARIO	36	I	481,96	51,21	533,17
		II	515,69	23,31	539,00
		III	543,86		543,86
		IV	543,86		543,86
ASSIST. DE PRODUÇÃO	30	I	469,78	56,89	526,67
		II	502,60	29,42	532,02
		III	537,77		537,77
		IV	537,77		537,77
OPERADOR DE CÂMERA	36	I	463,11	62,47	525,58
		II	495,38	35,47	530,85
		III	530,22	6,31	536,53
		IV	537,77		537,77
<b>VI - GRUPO OPERACIONAL D</b>	30	I	415,00	100,00	515,00
CENOTÉCNICO	36	II	415,00	100,00	515,00
ILUMINADOR	30	III	415,00	100,00	515,00
MAQUILADOR		IV	415,00	100,00	515,00
ARQUIVISTA DE TEIPE	30	I	415,00		415,00
		II	415,00		415,00
ASSIST. DE ESTUDIO/ALMOX.TEC.		III	415,00		415,00
		IV	415,00		415,00
AUX. OP. UD. PORTATEIS EXTERNO	30	I	415,00		415,00
		II	415,00		415,00
		III	415,00		415,00
		IV	415,00		415,00

**FUNDAÇÃO DE TELECOMUNICAÇÕES DO PARÁ - FUNTELPA**      **ÁREA - MEIO**      **CH:30 HS**

CARGOS EM EXTINÇÃO	NÍV.	VENC.	ABONO	REM.
<b>1 - NIVEL SUPERIOR</b>	I	817,96	527,93	1.345,89
ANALISTA DE SISTEMAS	II	871,47	482,17	1.353,64
	III	931,57	430,78	1.362,35
	IV	991,70	379,36	1.371,06
CONTADOR	I	786,10	555,18	1.341,28
ENGENHERIO	II	837,07	511,59	1.348,66
ADMINISTRADOR	III	892,11	464,52	1.356,63
ADVOGADO	IV	951,57	413,67	1.365,24
BIBLIOTECARIO				
<b>2 - NIVEL MEDIO</b>	I	435,51	39,65	475,16
PROGRAMADOR DE COMPUTADOR	II	470,35	10,82	481,17
	III	543,86		543,86
	IV	548,63		548,63
AUXILIAR TECNICO	I	387,24	45,81	433,05
	II	418,22		418,22
	III	537,76		537,76
	IV	537,76		537,76
TECNICO EM CONTABILIDADE	I	468,26		468,26
	II	500,88	35,56	536,44
	III	535,60	6,83	542,43
	IV	530,04	80,00	610,04
<b>3 - APOIO ADMINISTRATIVO</b>	I	423,00	100,00	523,00
AUXILIAR ADMINISTRATIVO	II	423,00	100,00	523,00
	III	423,00	100,00	523,00
	IV	423,00	100,00	523,00
ALMOXARIFE	I	415,00	12,00	427,00
	II	415,00	12,00	427,00
	III	415,00	10,00	425,00
	IV	415,00	10,00	425,00

OPERADOR DE COMPUTADOR	I	415,00	10,00	425,00
	II	415,00	10,00	425,00
	III	415,00	10,00	425,00
	IV	415,00	10,00	425,00
SECRETARIA	I	415,00	10,00	425,00
	II	415,00	10,00	425,00
	III	415,00	10,00	425,00
	IV	415,00	10,00	425,00
DIGITADOR	I	415,00	12,00	427,00
	II	415,00	12,00	427,00
	III	415,00	12,00	427,00
	IV	415,00	12,00	427,00
AUXILIAR DE ESCRITORIO	I	415,00	10,00	425,00
	II	415,00	10,00	425,00
	III	415,00	10,00	425,00
	IV	415,00	10,00	425,00
RECEPCIONISTA/TELEFONISTA	I	415,00	100,00	515,00
	II	415,00	100,00	515,00
	III	415,00	100,00	515,00
	IV	415,00	100,00	515,00
MOTORISTA	I	415,00	100,00	515,00
	II	415,00	100,00	515,00
	III	415,00	100,00	515,00
	IV	415,00	100,00	515,00

CARGO EFETIVO	CLASSE	VENC.	G.E	D.E	REM.
PROCURADOR FUNDACIONAL	PR-I	2.964,05	2.371,24	2.074,83	7.410,12
	PR-II	3.260,45	2.608,36	2.282,31	8.151,12
	PR-III	3.586,49	2.869,19	2.510,55	8.966,23

**FUNDAÇÃO DE TELECOMUNICAÇÕES DO PARÁ - FUNTELPA**      **ÁREA - MEIO**

CARGOS EM EXTINÇÃO	NÍV.	VENC.	ABONO	REM.
<b>4 - OPERACIONAL</b>				
ELETRICISTA	I	415,00		415,00
	II	415,00	12,00	427,00
	III	415,00	12,00	427,00
	IV	415,00	12,00	427,00
MECANICO	I	415,00		415,00
	II	415,00	12,00	427,00
	III	415,00	12,00	427,00
	IV	415,00	12,00	427,00
GUARDA DE VIGILANCIA/VIGIA	I	415,00		415,00
	II	415,00		415,00
	III	415,00		415,00
	IV	415,00	12,00	427,00
AUXILIAR DE SERVICOS GERAIS	I	415,00	10,00	425,00
	II	415,00	10,00	425,00
	III	415,00	10,00	425,00
	IV	415,00	12,00	427,00

# Executivo 3

SEXTA-FEIRA, 13 DE NOVEMBRO DE 2009

## GABINETE DA GOVERNADORA



### FUNDAÇÃO - FUNDAÇÃO DE TELECOMUNICAÇÕES DO PARÁ

ÁREA FIM CH: 30 HORAS

CARGOS EFETIVOS	VENC.	G.E	REM	ABONO	REM TOTAL
ADMINISTRADOR DE REDE	667,46	533,97	1.201,44	200,00	1.401,44
ANALISTA DE MERCADO	667,46	533,97	1.201,44	200,00	1.401,44
ASSISTENTE DE CRIAÇÃO E PROJETOS	667,46	533,97	1.201,44	200,00	1.401,44
ASSISTENTE DE PROMOÇÃO E EVENTOS	667,46	533,97	1.201,44	200,00	1.401,44
EDITOR	667,46	533,97	1.201,44	200,00	1.401,44
EDITOR DE CRIAÇÃO E PROJETOS	667,46	533,97	1.201,44	200,00	1.401,44
PRODUTOR	667,46	533,97	1.201,44	200,00	1.401,44
REDATOR	667,46	533,97	1.201,44	200,00	1.401,44
REPÓRTER	667,46	533,97	1.201,44	200,00	1.401,44
WEB MASTER	667,46	533,97	1.201,44	200,00	1.401,44
SUPERVISOR TÉCNICO	1.069,08		1.069,08		1.069,08
OPERADOR DE CÂMERA DE UNIDADE PORTÁTIL DE EXTERNA	879,54		879,54		879,54
REPÓRTER CINEMATOGRAFICO	879,54		879,54		879,54
TÉCNICO DE MANUTENÇÃO DE RÁDIO	633,62		633,62		633,62
TÉCNICO DE MANUTENÇÃO DE TELEVISÃO	633,62		633,62		633,62
MECÂNICO	633,62		633,62		633,62
PRODUTOR EXECUTIVO	623,44		623,44		623,44
DISCOTECÁRIO PROGRAMADOR	623,44		623,44		623,44
COORDENADOR DE PROGRAMAÇÃO	623,44		623,44		623,44
DIRETOR DE IMAGEM	496,02		496,02	39,58	535,60
ILUMINADOR	496,02		496,02	39,58	535,60
EDITOR DE VÍDEO-TAPE (IMAGEM)	496,02		496,02	39,58	535,60
OPERADOR DE CÂMERA	496,02		496,02	39,58	535,60
OPERADOR DE CONTROLE MASTER	496,02		496,02	39,58	535,60
OPERADOR DE TRANSMISSOR DE RÁDIO	496,02		496,02	39,58	535,60
OPERADOR DE TRANSMISSOR DE TELEVISÃO	496,02		496,02	39,58	535,60
OPERADOR DE ÁUDIO	496,02		496,02	39,58	535,60
OPERADOR DE GRAVAÇÃO	496,02		496,02	39,58	535,60
OPERADOR DE RÁDIO	496,02		496,02	39,58	535,60
ASSISTENTE DE PRODUÇÃO	475,10		475,10	56,89	531,99
CENOTÉCNICO	415,00		415,00	100,00	515,00
ASSISTENTE DE ESTÚDIO	415,00		415,00	100,00	515,00
OPERADOR DE CARACTERES	415,00		415,00	100,00	515,00
OPERADOR DE VÍDEO-TAPE	415,00		415,00	100,00	515,00
ELETRICISTA	415,00		415,00	100,00	515,00
LOCUTOR-ENTREVISTADOR	415,00		415,00	100,00	515,00
REPÓRTER PROVISIONADO	415,00		415,00	100,00	515,00

- Engenharia Civil					
- Engenharia Elétrica					
TÉCNICO EM GESTÃO DE INFORMÁTICA	667,46	533,97	1.201,44	200,00	1.401,44
ASSISTENTE TÉCNICO ADMINISTRATIVO	423,00		423,00	100,00	523,00
ASSISTENTE TÉCNICO INFORMÁTICA	423,00		423,00	100,00	523,00
ASSISTENTE ADMINISTRATIVO	423,00		423,00	100,00	523,00
AUXILIAR DE SERVIÇOS OPERACIONAIS	415,00		415,00		415,00
MOTORISTA	415,00		415,00	100,00	515,00

CARGOS	CLASSE	VENC.	G.E	D.E	REM TOTAL
PROCURADOR FUNDACIONAL	PR-I	2.964,05	2.371,24	2.074,83	7.410,12
	PR-II	3.260,45	2.608,36	2.282,31	8.151,12
	PR-III	3.586,49	2.869,19	2.510,55	8.966,23

### FUNDAÇÃO - FUNDAÇÃO DE TELECOMUNICAÇÕES DO PARÁ

CARGOS EM COMISSÃO	PADRÃO
Presidente	(*)
Diretor	GEP.DAS-011-5
Gerente	GEP.DAS-011-4
Chefe de Gabinete	GEP.DAS-011-3
Assessor	GEP.DAS-012-4
Assessor	GEP.DAS-012-3
Assessor	GEP.DAS-012-2

(\*) Remuneração correspondente a 80% (oitenta por cento) da remuneração de Secretário Executivo de Estado

### FUNDAÇÃO - INSTITUTO DE ARTES DO PARÁ

CH: 30 HORAS

CARGOS EFETIVOS	VENC.	G.E	REM	ABONO	REM TOTAL
TÉCNICO EM GESTÃO CULTURAL EM:	562,44	449,95	1.012,39	446,22	1.458,61
- Música					
- Teatro					
- Dança					
- Educação Artística					
- Artes Plásticas					
- Artes Visuais					
- Ciências Sociais					
- Letras					
- Antropologia					
TÉCNICO DE ADMINISTRAÇÃO E FINANÇAS EM:	433,59	346,87	780,46	560,00	1.340,46
- Administração					
- Ciências Contábeis					
- Ciências Econômicas					
- Biblioteconomia					
TÉCNICO EM GESTÃO DE INFORMÁTICA	433,59	346,87	780,46	560,00	1.340,46
ASSISTENTE CULTURAL	423,00		423,00	100,00	523,00
ASSISTENTE ADMINISTRATIVO	423,00		423,00	100,00	523,00
AUXILIAR OPERACIONAL	415,00		415,00		415,00
MOTORISTA	415,00		415,00	100,00	515,00

CARGO EFETIVO	CLASSE	VENC.	G.E	D.E	REM.
PROCURADOR FUNDACIONAL	PR-I	2.964,05	2.371,24	2.074,83	7.410,12
	PR-II	3.260,45	2.608,36	2.282,31	8.151,12
	PR-III	3.586,49	2.869,19	2.510,55	8.966,23

### FUNDAÇÃO - FUNDAÇÃO DE TELECOMUNICAÇÕES DO PARÁ

ÁREA - MEIO

CH: 30 HORAS

CARGOS EFETIVOS	VENC.	G.E	REM	ABONO	REM TOTAL
TÉCNICO DE ADMINISTRAÇÃO DE FINANÇAS EM:	667,46	533,97	1.201,44	200,00	1.401,44
- Administração					
- Biblioteconomia					
- Ciências Contábeis					
- Serviço Social					
- Psicologia					
TÉCNICO EM GESTÃO DE INFRA-ESTRUTURA EM :	667,46	533,97	1.201,44	200,00	1.401,44



**FUNDAÇÃO-INSTITUTO DE ARTES DO PARÁ-ATIVO**

CARGOS EM COMISSÃO	PADRÃO
PRESIDENTE	(*)
GERENTE GERAL	GEP-DAS-011.5
COORDENADOR GERAL	GEP-DAS-011.4
GERENTE DE GRUPO TÉCNICO	GEP-DAS-011.4
ASSESSOR	GEP-DAS-012.4
CHEFE DE GABINETE	GEP-DAS-011.3
GER. SET. DE CONT. INTERNO	GEP-DAS-011.3
COORDENADOR	GEP-DAS-012.3

(\*) Remuneração correspondente a 80% (oitenta por cento) da remuneração de Secretário Executivo de Estado.

**FUNDAÇÃO-INSTITUTO DE ARTES DO PARÁ-ATIVO**

FUNÇÕES GRATIFICADAS	PADRÃO
SECRETÁRIO	FG-4

**FUNDAÇÃO - INSTITUTO DE ARTES DO PARÁ**

CH:30 HS

CARGOS	NIVEL	VENC.	GE	REM.	ABONO	REM. TOTAL
TÉCNICO DE ADMINISTRAÇÃO E FINANÇAS	I	433,59	346,87	780,46	560,00	1.340,46
	II	436,74	349,39	786,13	555,16	1.341,29
	III	507,51	406,01	913,51	446,22	1.359,73
TÉCNICO EM GESTÃO DE INFORMÁTICA	I	433,59	346,87	780,46	560,00	1.340,46
	II	436,74	349,39	786,13	555,16	1.341,29
	III	507,51	406,01	913,51	446,22	1.359,73
TÉCNICO EM GESTÃO CULTURAL	I	433,59	346,87	780,46	560,00	1.340,46
	II	436,74	349,39	786,13	555,16	1.341,29
	III	507,51	406,01	913,51	446,22	1.359,73
ASSISTENTE ADMINISTRATIVO	I	423,00		423,00	100,00	523,00
	II	423,00		423,00	100,00	523,00
AUXILIAR DE SERVIÇO CULTURAL	I	415,00		415,00		415,00
	II	415,00		415,00		415,00
AUXILIAR OPERACIONAL	I	415,00		415,00		415,00
	II	415,00		415,00		415,00
MOTORISTA	I	415,00		415,00	100,00	515,00
	II	415,00		415,00	100,00	515,00

CARGO EFETIVO	CLASSE	VENC.	G.E	D.E	REM.
PROCURADOR FUNDACIONAL	PR-I	2.964,05	2.371,24	2.074,83	7.410,12
	PR-II	3.260,45	2.608,36	2.282,31	8.151,12
	PR-III	3.586,49	2.869,19	2.510,55	8.966,23

**FUNDAÇÃO-FUNDAÇÃO CARLOS GOMES - ATIVO**

CH: 30 HS

CARGOS	C.H.	VENC.	ABONO	REM. TOTAL
<b>IV - ÁREA DOCENTE</b>				
PROFESSOR NÍVEL SUPERIOR	40	1.015,80	358,75	1.374,55
	30	582,40	729,37	1.311,77
PROFESSOR NÍVEL MÉDIO	40	710,73		710,73
	30	533,04	80,00	613,04
MUSICISTA	30	474,53	29,37	503,90
<b>III - NÍVEL SUPERIOR</b>				
TÉCNICO NÍVEL SUPERIOR	30	856,88	494,65	1.351,53
<b>II - APOIO ADMINISTRATIVO</b>				
ASSISTENTE TÉCNICO	30	423,00	100,00	523,00
AGENTE ADMINISTRATIVO				
<b>I - APOIO OPERACIONAL</b>				
MOTORISTA	30	415,00	100,00	515,00
AGENTE DE PORTARIA	30	415,00		415,00

**FUNDAÇÃO-FUNDAÇÃO CARLOS GOMES - ATIVO**

CARGOS EM COMISSÃO	PADRÃO
SUPERINTENDENTE	(*)
DIRETOR	GEP-DAS.11.5

(\*) Remuneração correspondente a 80% (oitenta por cento) da remuneração de Secretário Executivo de Estado

**FUNDAÇÃO-FUNDAÇÃO CARLOS GOMES - ATIVO**

FUNÇÕES GRATIFICADAS	VALOR
ASSESSOR E CHEFE DE GABINETE	164,81
CHEFE DE DEPARTAMENTO	109,08
CHEFE DE SETOR	64,23

FUNDAÇÃO - FUNDAÇÃO CURRO VELHO	VENC.	GE	REM.	ABONO	REM. TOTAL
TÉCNICO DE ADMINISTRAÇÃO E FINANÇAS EM:	797,39	637,91	1.435,31		1.435,31
- Administração					
- Biblioteconomia					
- Ciências Contábeis					
- Ciências Sociais					
- Psicologia					
- Serviço Social					
TÉCNICO EM GESTÃO CULTURAL EM:	797,39	637,91	1.435,31		1.435,31
- Artes Plásticas					
- Teatro					
- Dança					
- Música					
- Artes Visuais					
- Letras					
- Arquitetura					
TÉCNICO EM GESTÃO DE INFORMÁTICA	797,39	637,91	1.435,31		1.435,31
QUÍMICO INDUSTRIAL	797,39	637,91	1.435,31		1.435,31
ASSISTENTE CULTURAL	423,00		423,00	100,00	523,00
ASSISTENTE ADMINISTRATIVO	423,00		423,00	100,00	523,00
AUXILIAR OPERACIONAL	415,00		415,00		415,00
MOTORISTA	415,00		415,00	100,00	515,00

CARGO EFETIVO	CLASSE	VENC.	G.E	D.E	REM.
PROCURADOR FUNDACIONAL	PR-I	2.964,04	2.371,24	2.074,83	7.410,11
	PR-II	3.260,44	2.608,36	2.282,31	8.151,11
	PR-III	3.586,49	2.869,20	2.510,55	8.966,24

**FUNDAÇÃO - FUNDAÇÃO CURRO VELHO**

CARGOS EM COMISSÃO	PADRÃO
Superintendente	(*)
Diretor	GEP-DAS-011.5
Chefe de Gabinete	GEP-DAS-011.4
Gerente de Espaço	GEP-DAS-011.4
Assessor	GEP-DAS-012.4
Secretário de Diretoria	GEP-DAS-011.1

(\*) Remuneração correspondente a 80% (oitenta por cento) da remuneração de Secretário Executivo de Estado

FUNDAÇÃO - FUNDAÇÃO CURRO VELHO	VENC.	GE	REM.	ABONO	REM. TOTAL
PROFISSIONAL EM ARTE-NS	797,40	637,92	1.435,32	282,78	1.718,10
TECNICO	797,40	637,92	1.435,32	282,78	1.718,10
PROFISSIONAL EM ARTE-NM	702,70		702,70	282,78	985,48
AUXILIAR TÉCNICO	423,00		423,00	100,00	523,00

AUXILIAR ADMINISTRATIVO	423,00		423,00	100,00	523,00
AUXILIAR SERV. GERAIS	415,00		415,00		415,00
MOTORISTA	415,00		415,00	100,00	515,00

FUNDAÇÃO - FUND CULTURAL DO PARÁ TANCREDO NEVES			CH: 40HS		
CARGOS	VENC.	GE	REM.		
TÉCNICO EM GESTÃO CULTURAL EM:	999,87	799,90	1.799,77		
- Letras					
- Arquitetura					
- História					
- Educação Artística					
- Pedagogia					
- Turismo					
- Artes Cênicas					
- Dança					
- Biblioteconomia					
TÉCNICO EM ADMINISTRAÇÃO E FINANÇAS EM:	999,87	799,90	1.799,77		
- Administração					
- Ciências Contábeis					
- Ciências Econômicas					
- Serviço Social					
- Psicologia					
TÉCNICO EM GESTÃO DE INFORMÁTICA	999,87	799,90	1.799,77		
ASSISTENTE CUTURAL EM:	780,74		780,74		
- Cenotecnia ou Cenografia					
- Iluminação Cênica					
- Sonoplastia					
- Projeção deCinematografia e outras mídias					
- Produção					
ASSISTENTE ADMINISTRATIVO	780,74		780,74		
ASSISTENTE DE INFORMÁTICA	780,74		780,74		
AUXILIAR OPERACIONAL EM:	557,28		557,28		
- Hidráulica					
- Marcenaria					
- Eletricidade					
- Apoio					
MOTORISTA	557,28		557,28		

CARGOS	CLASSE	VENC.	G.E	D.E	REM.TOTAL
PROCURADOR FUNDACIONAL	PR-I	3.197,92	2.558,34	2.238,55	7.994,81
	PR-II	3.517,71	2.814,17	2.462,40	8.794,28
	PR-III	3.869,48	3.095,58	2.708,64	9.673,70

## FUNDAÇÃO - FUND CULTURAL DO PARÁ TANCREDO NEVES

## CARGOS EM COMISSÃO

Presidente (\*)  
GEP-DAS-011.5  
GEP-DAS-011.4  
GEP-DAS-011.3  
GEP-DAS-011.2

(\*)Remuneração correspondente a 80% (oitenta por cento) da remuneração Secretario Executivo de Estado.

## FUNDAÇÃO - FUND CULTURAL DO PARÁ TANCREDO NEVES - ATIVO

CH: 40HS

CARGOS	VENC.	GE	REM	ABONO	REM. TOTAL
TÉCNICO EM GESTÃO CULTURAL	794,93	635,94	1.430,87	558,33	1.989,20
TÉCNICO EM ADMINISTRAÇÃO E FINANÇAS	749,93	599,94	1.349,87	594,65	1.944,52
ASSISTENTE CULTURAL	563,99		563,99	100,00	663,99

ASSISTENTE ADMINISTRATIVO	563,99		563,99	100,00	663,99
AUXILIAR DE LOGÍSTICA	563,99		563,99	100,00	663,99
MOTORISTA	553,32		553,32	100,00	653,32

FUNDAÇÃO - FUND CULTURAL DO PARÁ TANCREDO NEVES  
- ATIVO - 40 HORAS

EMPREGOS	NÍVEL	VENC.	ABONO	REM. TOTAL
SERVENTE	I	553,32		553,32
	II	553,32	12,00	565,32
BILHETEIRO	I	553,32	19,00	572,32
	II	553,32	12,00	565,32
MOTORISTA	I	553,32	100,00	653,32
DATILOGRAFO	II	553,32	100,00	653,32
RECEPCIONISTA	I	553,32	100,00	653,32
MONT. VISUAL	II	553,32	100,00	653,32
AUX. TECNICO	I	563,99	100,00	663,99
AG. ADMINIST.	II	563,99	100,00	663,99
TÉCNICO NÍVEL SUPERIOR	I	749,93	594,65	1.344,58
TEC. CULTURAL	II	794,92	635,93	1.430,85

## FUNDAÇÃO - FUND CULTURAL DO PARÁ TANCREDO NEVES - ATIVO

## CARGOS EM COMISSÃO

PRESIDENTE (\*)  
GEP-DAS.011.5  
GEP-DAS.011.4  
GEP-DAS.011.3  
GEP-DAS.012.4  
GEP-DAS.011.2

(\*) Remuneração correspondente a 80% (oitenta por cento) da remuneração de Secretário Executivo de Estado

FUNDAÇÃO - FUNCAP -  
ATIVOCH: 30  
HS

CARGOS	NIV	VENC	GE	REM	ABONO	REM. TOTAL
ASSISTENTE SOCIAL						
PSICÓLOGO						
PEDAGOGO						
SOCIÓLOGO						
MÉDICO						
ODONTÓLOGO	I	433,59	346,87	780,46	560,00	1.340,46
ADMINISTRADOR	II	436,74	349,39	786,13	555,16	1.341,28
ECONOMISTA	III	507,51	406,01	913,51	446,22	1.359,73
ENFERMEIRO						
CONTADOR						
BIBLIOTECOMISTA						
NUTRICIONISTA						
TÉCNICO SOCIAL						
TÉCNICO EM COMUNICAÇÃO SOCIAL						
ESTATÍSTICO						
AUXILIAR DE ENFERMAGEM	I	423,00		423,00	100,00	523,00
MONITOR	II	423,00		423,00	100,00	523,00
TÉCNICO EM CONTABILIDADE						
AGENTE ADMINISTRATIVO						
AGENTE DE ELETRICIDADE						
AGENTE DE ARTES PRÁTICAS	I	415,00		415,00	100,00	515,00
AGENTE DE MECÂNICA	II	415,00		415,00	100,00	515,00
AGENTE DE PORTARIA						
MOTORISTA	I	415,00		415,00	100,00	515,00

CARGO EFETIVO	CLASSE	VENC.	G.E	D.E	REM. TOTAL
PROCURADOR FUNDACIONAL	PR-I	2.964,04	2.371,24	2.074,83	7.410,11
	PR-II	3.260,44	2.608,36	2.282,31	8.151,11
	PR-III	3.586,49	2.869,20	2.510,55	8.966,24

## FUNDAÇÃO - FUNCAP - ATIVO

CARGOS EM COMISSÃO	PADRÃO
Presidente	(*)
Diretor	GEP-DAS-011.5
Assessor I	GEP-DAS-012.4
Assessor II	GEP-DAS-011.3
Assessor III	GEP-DAS-011.3
Coordenador de Núcleo	GEP-DAS-011.3
Presidente de Comissão	GEP-DAS-011.4
Chefe de Gabinete	GEP-DAS-011.4
Gerente II	GEP-DAS-011.3

(\*) Remuneração correspondente a 80% (oitenta por cento) da remuneração de Secretário Executivo de Estado

## FUNDAÇÃO - FUNCAP - ATIVO

CARGOS EM EXTINÇÃO	CH	NÍVEL	VENC	G.E.	REM.	ABONO	REM. TOTAL
<b>ANS - 100 - TÉCNICOS</b>		A	433,59	346,87	780,46	560,00	1.340,46
ASSISTENTE SOCIAL		B	433,59	346,87	780,46	560,00	1.340,46
PEDAGOGO		C	433,59	346,87	780,46	560,00	1.340,46
TEC. EM EDUCACAO		D	433,59	346,87	780,46	560,00	1.340,46
SOCIOLOGO		E	433,59	346,87	780,46	560,00	1.340,46
CONTADOR		F	433,59	346,87	780,46	560,00	1.340,46
ADMINISTRADOR		G	439,62	351,70	791,32	550,71	1.342,03
PSICOLOGO	30	H	451,14	360,91	812,06	532,98	1.345,04
ENG. AGRONOMO		I	463,02	370,42	833,44	514,68	1.348,12
NUTRICIONISTA		J	475,29	380,23	855,52	495,81	1.351,33
BIBLIOTECÁRIO		L	487,93	390,35	878,28	476,34	1.354,62
ECONOMISTA		M	501,03	400,82	901,85	456,19	1.358,04
MÉDICO		N	514,52	411,62	926,14	435,42	1.361,56
ODONTOLOGO		O	528,44	422,75	951,19	414,00	1.365,19
		P	542,92	434,33	977,25	391,72	1.368,97
<b>ASI - 200 - AUXILIAR TÉCNICO</b>		A	423,00		423,00	100,00	523,00
	30	B	423,00		423,00	100,00	523,00
		C	423,00		423,00	100,00	523,00
		D	423,00		423,00	100,00	523,00

FUNDAÇÃO - FUNCAP - ATIVO					
CARGOS EM EXTINÇÃO	CH	NÍVEL	VENC	ABONO	REM. TOTAL
<b>ANM - 300</b>		A	423,00	100,00	523,00
AGENTE ADMINISTRATIVO		B	423,00	100,00	523,00
PROFESSOR		C	423,00	100,00	523,00
TECNICO EM CONTABILIDADE		D	423,00	100,00	523,00
INSTRUTOR DE ARTE		E	423,00	100,00	523,00
MOTORISTA		F	423,00	100,00	523,00
AUX. DE SAUDE		G	423,00	100,00	523,00
AUX. DE ENFERMAGEM	30	H	423,00	100,00	523,00
MONITOR		I	423,00	100,00	523,00
PADEIRO		J	423,00	100,00	523,00
ELETRICISTA		L	423,00	100,00	523,00
TÉCNICO AGRICOLA		M	423,00	100,00	523,00
PINTOR		N	423,00	100,00	523,00
		O	423,00	100,00	523,00
		P	423,00	100,00	523,00

<b>ANM - 300</b> MARCENEIRO	30	A	423,00	16,00	439,00
		B	423,00	16,00	439,00
		C	423,00	16,00	439,00
		D	423,00	16,00	439,00
		E	423,00	16,00	439,00
		F	423,00	16,00	439,00
		G	423,00	16,00	439,00
		H	423,00	16,00	439,00
		I	423,00	16,00	439,00
		J	423,00	16,00	439,00
		L	423,00	16,00	439,00
		M	423,00	16,00	439,00
		N	423,00	16,00	439,00
		O	423,00	16,00	439,00
		P	423,00	16,00	439,00
		<b>ANM - 300</b> PADEIRO	30	A	423,00
B	423,00			13,00	436,00
C	423,00			13,00	436,00
D	423,00			13,00	436,00
E	423,00			13,00	436,00
F	423,00			13,00	436,00
G	423,00			13,00	436,00
H	423,00			13,00	436,00
I	423,00			13,00	436,00
J	423,00			13,00	436,00
L	423,00			13,00	436,00
M	423,00			13,00	436,00
N	423,00			13,00	436,00
O	423,00			13,00	436,00
P	423,00			13,00	436,00

FUNDAÇÃO - FUNCAP - ATIVO					
CARGOS EM EXTINÇÃO	CH	NÍVEL	VENC.	ABONO	REM. TOTAL
<b>ANM - 300</b>		A	423,00	12,00	435,00
PINTOR		B	423,00	12,00	435,00
		C	423,00	12,00	435,00
		D	423,00	12,00	435,00
		E	423,00	12,00	435,00
		F	423,00	12,00	435,00
		G	423,00	12,00	435,00
	30	H	423,00	12,00	435,00
		I	423,00	12,00	435,00
		J	423,00	12,00	435,00
		L	423,00	12,00	435,00
		M	423,00	12,00	435,00
		N	423,00	12,00	435,00
		O	423,00	12,00	435,00
		P	423,00	12,00	435,00
<b>AA - 400</b>	30	A	415,00	100,00	515,00
AUX. ADMINISTRATIVO		B	415,00	100,00	515,00
ATENDENTE DE ENFERMAGEM		C	415,00	100,00	515,00
		D	415,00	100,00	515,00
		E	415,00	100,00	515,00
		F	415,00	100,00	515,00
		G	415,00	100,00	515,00
		H	415,00	100,00	515,00
		I	415,00	100,00	515,00
		J	415,00	100,00	515,00
		L	415,00	100,00	515,00
		M	415,00	100,00	515,00

		N	415,00	100,00	515,00
		O	415,00	100,00	515,00
		P	415,00	100,00	515,00
<b>AA - 400</b>		A	415,00	10,00	425,00
AG. DE SERV. COMPLEMENTARES		B	415,00	10,00	425,00
ARTIFICE DE MANUTENÇÃO		C	415,00	10,00	425,00
		D	415,00	10,00	425,00
		E	415,00	10,00	425,00
		F	415,00	10,00	425,00
		G	415,00	10,00	425,00
	30	H	415,00	10,00	425,00
		I	415,00	10,00	425,00
		J	415,00	10,00	425,00
		L	415,00	10,00	425,00
		M	415,00	10,00	425,00
		N	415,00	10,00	425,00
		O	415,00	10,00	425,00
		P	415,00	10,00	425,00
<b>AG - 500</b>		A	415,00		415,00
SERVENTE		B	415,00		415,00
COZINHEIRO		C	415,00		415,00
AG. DE PORTARIA		D	415,00		415,00
VIGIA		E	415,00		415,00
LAVANDERIA		F	415,00		415,00
COSTUREIRO e ASSEMBLHADOS		G	415,00		415,00
	30	H	415,00		415,00
		I	415,00		415,00
		J	415,00		415,00
		L	415,00		415,00
		M	415,00		415,00
		N	415,00		415,00
		O	415,00	12,00	427,00
		P	415,00	12,00	427,00

FUNDAÇÃO - FAPESPA - ATIVO					
CARGO	VENC	G.E	REM	ABONO	REM TOTAL
TÉCNICO EM ADMINISTRAÇÃO E FINANÇAS EM:	797,40	637,92	1.435,32	200,00	1.635,32
- Administração					
- Biblioteconomia					
- Ciências Contábeis					
- Ciências Econômicas					
- Psicologia					
- Serviço Social					
TÉCNICO EM GESTÃO DE DESENVOLVIMENTO, CIÊNCIA, TECNOLOGIA E INOVAÇÃO EM:	797,40	637,92	1.435,32	200,00	1.635,32
- Arquitetura e Urbanismo					
- Ciências Biológicas					
- Ciências Econômicas					
- Ciências Sociais					
- Ciência da Computação					
- Engenharia Ambiental					
- Engenharia da Computação					
- Engenharia de Alimentos					
- Engenharia de Minas					
- Engenharia de Pesca					
- Engenharia de Produção					
- Engenharia Elétrica					
- Engenharia Florestal					
- Engenharia Mecânica					
- Engenharia Química					

- Engenharia Sanitária					
- Engenharia Mecatrônica					
- Estatística					
- Geografia					
- Geologia					
- História					
- Oceanografia					
- Serviço Social					
- Sistema de Informação					
-Tecnólogo de Processamento de Dados					
-Turismo					
- Engenharia Agrônômica					
TÉCNICO EM GESTÃO DE INFORMÁTICA	797,40	637,92	1.435,32	200,00	1.635,32
ASSISTENTE DE INFORMÁTICA	423,00		423,00	100,00	523,00
ASSISTENTE ADMINISTRATIVO	423,00		423,00	100,00	523,00
AUXILIAR OPERACIONAL	415,00		415,00		415,00
AUXILIAR DE SERVIÇOS OPERACIONAIS	415,00		415,00		415,00
MOTORISTA	415,00		415,00	100,00	515,00

**INATIVOS****TABELAS DE FUNÇÕES GRATIFICADAS****INATIVO**

FUNÇÕES GRATIFICADAS - FG	VALOR
FG - 1	67,60
FG - 2	81,11
FG - 3	94,65
FG - 4	108,16

**TABELA DE GRATIFICAÇÃO DE DIREÇÃO****INATIVO**

GRATIFICAÇÃO DE DIREÇÃO - GD - SEDUC	VALOR
GD 1	152,01
GD 2	457,27
GD 3	502,90
GD 4	553,26
GD 5	608,59

**TABELA DE CARGOS COMISSIONADOS****INATIVO**

CARGOS DE DIREÇÃO E ACESSORAMENTO SUPERIOR	VENC.	GRAT. REPR.	REM.
DAS - 1	271,36	217,09	488,45
DAS - 2	488,45	390,76	879,21
DAS - 3	924,11	785,49	1.709,60
DAS - 4	1.542,47	1.388,22	2.930,70
DAS - 5	2.003,90	1.903,71	3.907,61
DAS - 6	2.442,26	2.442,26	4.884,52

**TABELA DE ACESSORAMENTO SUPERIOR****INATIVO**

CARGOS	VENC.	GRAT. REPR.	REM.
ASSESSOR SUPERIOR I	1.542,47	1.388,22	2.930,70
ASSESSOR SUPERIOR II	2.003,90	1.903,71	3.907,61

**CASA CIVIL DA GOVERNADORIA DO ESTADO****INATIVO**

CARGOS	REF	REM.
	I	4.327,20
COMANDANTE DE AERONAVE	II	5.861,62
	III	7.033,95
CO-PILOTO DE AERONAVE	-	3.256,44
INSPETOR-MECÂNICO DE AERONAVE	I	1.519,64
	II	2.735,24

**TABELA DE ACESSORAMENTO  
DA GOVERNADORIA DO ESTADO****INATIVO**

CARGOS	VENC.	GRAT. REPR.	REM.
ASSESSOR DE GABINETE I	271,36	217,09	488,45
ASSESSOR DE GABINETE II	488,45	390,76	879,21
ASSESSOR ESPECIAL	821,43	698,22	1.519,65
ASSESSOR ESPECIAL I	1.439,60	1.295,64	2.735,25
ASSESSOR ESPECIAL II	2.087,46	1.983,09	4.070,55

**ADMINISTRAÇÃO DIRETA  
- ATIVIDADE DE NÍVEL  
SUPERIOR - INATIVO**

CARGOS	NÍVEL	VENC.	G.E	REM. TOTAL
TÉCNICO EM GESTÃO PÚBLICA				
TÉCNICO EM GESTÃO DE INFRA-ESTRUTURA				
TÉCNICO EM GESTÃO DE INFORMÁTICA				
TÉCNICO EM GESTÃO DE AGROPECUÁRIA				
TÉCNICO EM GESTÃO DE MEIO AMBIENTE				
TÉCNICO EM GESTÃO CULTURAL				
TÉCNICO EM GESTÃO DE OBRAS PÚBLICAS	I	433,59	346,87	780,47
TÉCNICO EM GESTÃO DE DESENVOLVIMENTO URBANO	II	436,74	349,39	786,12
TÉCNICO EM GESTÃO DE SEGURANÇA DO TRABALHO	III	507,50	406,00	913,51
TÉCNICO EM GESTÃO DE ESPORTE				
TÉCNICO EM GESTÃO E DESENVOLVIMENTO DE PROJETOS				
TÉCNICO EM GESTÃO DE PESCA E AQUICULTURA				
TÉCNICO EM GESTÃO DE DESENVOLVIMENTO, CIÊNCIA, TECNOLOGIA E INOVAÇÃO				
TÉCNICO EM GESTÃO DO TRABALHO E EMPREGO				
TÉCNICO EM GESTÃO DE ASSISTÊNCIA E DESENVOLVIMENTO SOCIAL				
TÉCNICO EM GESTÃO DE DIREITOS HUMANOS E CIDADANIA				
PERITO MÉDICO				
AUDITOR MÉDICO				
PSICÓLOGO				
ENFERMEIRO	I	894,57	715,65	1.610,22
FISIOTERAPEUTA				
NUTRICIONISTA				
TERAPEUTA OCUPACIONAL				
MÉDICO				
ODONTÓLOGO				

**ADMINISTRAÇÃO DIRETA -  
INATIVO**

CARGOS	CLASSE	VENC.	G.E	D.E	REM.
<b>CONSULTOR JURÍDICO</b>	CJE-I	2.964,04	2.371,24	2.074,83	7.410,11
	CJE-II	3.112,24	2.489,79	2.178,57	7.780,61
	CJE-III	3.267,86	2.614,29	2.287,50	8.169,66

**ADMINISTRAÇÃO DIRETA-  
ATIVIDADE DE NÍVEL  
FUNDAMENTAL E MÉDIO -  
INATIVO**

CARGOS	NÍVEL	VENC.	REM. TOTAL
ASSISTENTE TÉCNICO DE AGROPECUÁRIA			
ASSISTENTE TÉCNICO ADMINISTRATIVO			
ASSISTENTE TÉCNICO DE INFORMÁTICA			
ASSISTENTE TÉCNICO DE SEGURANÇA DO TRABALHO			
ASSISTENTE ADMINISTRATIVO			
ASSISTENTE DE INFORMÁTICA	I	423,00	423,00
ASSISTENTE CULTURAL	II	423,00	423,00
ASSISTENTE DE OBRAS PÚBLICAS			
ASSISTENTE DE INFRA - ESTRUTURA			
ASSISTENTE DE AGROPECUÁRIA			
INSPEÇÃO DE ALUNOS			
AUXILIAR ADMINISTRATIVO			
ASSISTENTE TÉCNICO DE PESCA E AQUICULTURA			
ASSISTENTE DE MEIO AMBIENTE			
ASSISTENTE DE DESENVOLVIMENTO SOCIAL			
ASSISTENTE TÉCNICO	I	423,00	423,00
AUXILIAR OPERACIONAL			
AUXILIAR DE SERVIÇOS OPERACIONAIS			
AUXILIAR DE SERVIÇOS DE AGROPECUÁRIA			
AUXILIAR DE INFRA - ESTRUTURA			
VIGIA	I	415,00	415,00
SERVEANTE	II	415,00	415,00
MERENDEIRA			
MARINHEIRO FLUVIAL DE MÁQUINAS			
MARINHEIRO FLUVIAL DE CONVÉS			
MOTORISTA	I	415,00	415,00
	II	415,00	415,00

**ADMINISTRAÇÃO DIRETA - ATIVIDADE DE  
NÍVEL SUPERIOR - INATIVO**

CARGOS	REF.	VENC.	G.E.	REM. TOTAL
ADMINISTRADOR				
ANALISTA DE SISTEMAS				
ANTROPÓLOGO				
ARQUITETO				
ASSISTENTE JUDICIÁRIO DO SIST. PENAL				
ASSISTENTE JURÍDICO				
ASSISTENTE SOCIAL				
BIBLIOTECONOMISTA				



BIÓLOGO				
CONTADOR				
ECONOMISTA				
ENFERMEIRO	I	433,59	346,87	780,47
ENGENHEIRO	II	436,74	349,39	786,12
ENGENHEIRO AGRÔNOMO	III	507,50	406,00	913,51
ESTATÍSTICO				
FARMACÊUTICO				
GEÓLOGO				
MÉDICO				
MÉDICO VETERINÁRIO				
NUTRICIONISTA				
ODONTÓLOGO				
PSICÓLOGO				
PEDAGOGO				
SOCIÓLOGO				
TÉC. EM ASSUNTOS CULTURAIS				
TÉC. EM ASSUNTOS EDUCACIONAIS (L.PLENA))				
TÉC. EM COMUNICAÇÃO SOCIAL				
TÉC. EM REABILITAÇÃO				
TÉCNICO DE PLANEJAMENTO				
ASSISTENTE TÉCNICO REF.(XXVII)	I	433,59	346,87	780,47
	II	436,74	349,39	786,12
TÉC. EM ASSUNTOS EDUCACIONAIS (L.CURTA)	I	433,59	346,87	780,47
	II	433,59	346,87	780,47
	III	433,59	346,87	780,47

**QUADRO EM EXTINÇÃO**

CARGOS EM EXTINÇÃO	REF.	VENC.
DELEGADO DO INTERIOR		
COMISSÁRIO DO INTERIOR (SEDE)S/S	I	415,00
COMISSÁRIO ESPECIAL (SEDE) S/S		
DELEGADO DISTRITAL S/S		
ESCRIVÃO DO INTERIOR S/S		
SSP-4 DELEGADO AUXILIAR	I	415,00
DIRETOR PESSOAL/FINANÇAS CC-3		
ASSESSOR ARTÍSTICO CC-9	I	415,00
DIRETOR DIVISÃO REGIONAL CC-11		
TESOUREIRO CC-13		

**ADMINISTRAÇÃO DIRETA - QUADRO SUPLEMENTAR - SEFA - INATIVO**

CARGOS	REF.	VENC.	G.E.	REM.
TÉCNICO	I	433,59	346,87	780,47
	II	436,74	349,39	786,12
	III	507,50	406,00	913,51
ASSISTENTE TÉCNICO	I	423,00		423,00
	II	423,00		423,00
AUXILIAR ADMINISTRATIVO	I	423,00		423,00
	II	423,00		423,00
AGENTE FISCAL	I	415,00		415,00
MOTORISTA	I	415,00		415,00
AGENTE DE PORTARIA	I	415,00		415,00

**TRIBUTAÇÃO ARRECADAÇÃO E FISCALIZAÇÃO**

CARGOS	REF.	VENC.	G.E.	REM.(*)
PROCURADOR FISCAL	I	433,59	346,87	780,47
	II	436,74	349,39	786,12
	III	507,50	406,00	913,51

AUDITOR FISCAL DE RECEITAS ESTADUAIS	I	433,59	346,87	780,47
	II	436,74	349,39	786,12
	III	507,50	406,00	913,51
AGENTE AUXILIAR DE FISCALIZAÇÃO	I	423,00		423,00
AGENTE TRIBURÁRIO	II	423,00		423,00

(\*) A SER ACRESCIDO DA GRATIFICAÇÃO DE PRODUTIVIDADE

**ADMINISTRAÇÃO DIRETA - PROCURADORIA GERAL DO ESTADO - INATIVO**

CH:30 HS

CARGO	NIV.	CLASSE	VENC.	G.E	DED. EXC.	REM.
PROCURADOR DO ESTADO		INICIAL	2.925,87	2.340,70	2.925,87	8.192,45
		INTERMEDIÁRIA	3.218,45	2.574,76	3.218,45	9.011,66
		SUPERIOR	3.540,28	2.832,23	3.540,28	9.912,79
		ESPECIAL	3.894,33	3.115,46	3.894,33	10.904,12
TÉCNICO EM GESTÃO DE PROCURADORIA	I	-	1.114,94	891,95		2.006,89
TÉCNICO DE PROCURADORIA	II	-	1.226,44	981,15		2.207,60
	III	-	1.349,09	1.079,27		2.428,36
ASSISTENTE DE PROCURADORIA	I	-	748,12			748,12
ASSISTENTE DE INFORMÁTICA	II	-	822,94			822,94
ASSISTENTE DE CONTABILIDADE	III	-	905,23			905,23
AUXILIAR DE PROCURADORIA	I	-	415,00			415,00
MOTORISTA	II	-	457,50			457,50
	III	-	503,00			503,00

**ADMINISTRAÇÃO DIRETA - AUDITORIA GERAL DO ESTADO - INATIVO**

ÁREA FIM CH:30 HS

CARGOS EFETIVOS	NÍVEL	VENC.	G.E.	REM.
AUDITOR DE FINANÇAS E DE CONROLE	I	1.730,64	1.384,51	3.115,14
	II	1.903,69	1.522,95	3.426,64
	III	2.094,06	1.675,25	3.769,31
	IV	2.303,47	1.842,77	4.146,24

**ADMINISTRAÇÃO DIRETA - AUDITORIA GERAL DO ESTADO - INATIVO**

ÁREA MEIO CH:30 HS

CARGOS EFETIVOS	NÍVEL	VENC.	G.E.	REM. TOTAL	
TÉCNICO EM GESTÃO PÚBLICA, em:	I	433,59	346,87	780,47	
- Administração	II	436,74	349,39	786,12	
- Ciências Contábeis	III	507,50	406,00	913,51	
- Ciências Econômicas					
TÉCNICO EM GESTÃO INFORMÁTICA	I	433,59	346,87	780,47	
ASSISTENTE ADMINISTRATIVO	I	423,00		423,00	
AUXILIAR OPERACIONAL	I	415,00		415,00	
MOTORISTA	I	415,00		415,00	
<b>CARGOS</b>	<b>CLASSE</b>	<b>VENC.</b>	<b>G.E</b>	<b>D.E</b>	<b>REM.TOTAL</b>

CONSULTOR JURÍDICO	CJE-I	2.964,04	2.371,24	2.074,83	7.410,11
	CJE-II	3.112,24	2.489,79	2.178,57	7.780,60
	CJE-III	3.267,86	2.614,29	2.287,50	8.169,64

**ADMINISTRAÇÃO DIRETA -  
DEFENSORIA PÚBLICA - INATIVO**

CH:30 HS

CARGOS	VENC.	G.E	DED.EXC.	REM.
DEFENSOR PÚBLICO 1ª	2.925,87	2.340,70	2.048,11	7.314,69
DEFENSOR PÚBLICO 2ª	3.072,17	2.457,74	2.150,52	7.680,43
DEFENSOR PÚBLICO 3ª	3.225,79	2.580,63	2.258,05	8.064,47
ESPECIAL	3.387,07	2.709,66	2.370,95	8.467,68

**ADMINISTRAÇÃO DIRETA -  
DEFENSORIA PÚBLICA - INATIVO**

CH:30HS

CARGOS	VENC.	G.E	REM. TOTAL
TÉCNICO EM GESTÃO PÚBLICA em:	433,59	346,87	780,47
- Administração			
- Biblioteconomista			
- Ciências Sociais			
- Ciências Contábeis			
- Ciências Econômicas			
- Estatística			
- Psicologia			
- Pedagogia			
- Serviço Social			
TÉCNICO EM GESTÃO DE INFRA-ESTRUTURA em:	433,59	346,87	780,47
- Arquitetura			
- Engenharia Civil			
TÉCNICO EM GESTÃO DE INFORMÁTICA em:	433,59	346,87	780,47
- Analista de Sistemas			
ASSISTENTE DE INFORMÁTICA	423,00		423,00
PROGRAMADOR	423,00		423,00
ASSISTENTE ADMINISTRATIVO	423,00		423,00
AUXILIAR OPERACIONAL	415,00		415,00
MOTORISTA	415,00		415,00

CARGOS	CLASSE	VENC.	G.E	D.E	REM.
CONSULTOR JURÍDICO	CJE-I	2.964,04	2.371,24	2.074,83	7.410,11
	CJE-II	3.112,24	2.489,79	2.178,57	7.780,60
	CJE-III	3.267,86	2.614,29	2.287,50	8.169,64

**ADMINISTRAÇÃO DIRETA - SECOM -  
INATIVO**

CH:30 HS

CARGOS	VENC.	G.E	REM. TOTAL
JORNALISTA, com graduação em:	1.039,48	831,59	1.871,07
- Comunicação Social - Jornalismo			
RELAÇÕES PÚBLICAS, com graduação em:	1.039,48	831,59	1.871,07
- Comunicação Social - Relações Públicas			
PUBLICITÁRIO, com graduação em:	1.039,48	831,59	1.871,07

Comunicação Social - Publicidade TÉCNICO EM GESTÃO PÚBLICA, com graduação em:	433,59	346,87	780,47
- Administração			
- Ciências Contábeis			
- Ciências Econômicas			
- Biblioteconomia			
- Estatística.			
TÉCNICO EM GESTÃO DE INFORMÁTICA, com graduação em:	433,59	346,87	780,47
- Ciência da Computação			
- Engenheiro da Computação			
- Sistemas de Informação			
- Tecnólogo em Processamento de Dados			
- Tecnólogo em Rede de Computadores.			
REPÓRTE FOTOGRAFICO	1.039,48		1.039,48
RADIALISTA	423,00		423,00
ASSISTENTE DE INFORMÁTICA	423,00		423,00
ASSISTENTE ADMINISTRATIVO	423,00		423,00
MOTORISTA	423,00		423,00

CARGOS	CLASSE	VENC.	G.E	D.E	REM. TOTAL
CONSULTOR JURÍDICO	CJE-I	2.964,04	2.371,24	2.074,83	7.410,11
	CJE-II	3.112,24	2.489,79	2.178,57	7.780,60
	CJE-III	3.267,86	2.614,29	2.287,50	8.169,64

**ADMINISTRAÇÃO DIRETA - SETRAN - INATIVO**

NÍVEL MÉDIO

CH:30 HS

CATEGORIA FUNCIONAL	VENC.
BRAÇAL	415,00
SERVENTE E AUXILIAR DE ARTIFICE	415,00
COZINHEIRO E AUXILIAR DE OPERADOR	415,00
AUXILIAR DE PORTARIA, AUX. DE MANUTENÇÃO, ATENDENTE, AUXILIAR DE CAMPO	415,00
CAPATAZ, CARPINTEIRO, PEDREIRO E BOMBEIRO HIDRÁULICO	415,00
MARCENEIRO	415,00
TELEFONISTA, OPERADOR DE FONIA, VIGIA, PINTOR DE OBRAS, ENCADERNADOR, AUXILIAR OPERADOR	415,00
MESTRE DE OBRAS, PINTOR DE EQUIPAMENTOS, LANTERNEIRO, NIVELADOR	415,00
AUXILIAR DE ADMINISTRAÇÃO	415,00
GUARDA DE SAÚDE	415,00
<b>CLASSE "A", "B" e "C"</b>	
AGENTE DE FISCALIZAÇÃO DE TRÁFEGO, AUXILIAR TÉCNICO, TORNEIRO MECÂNICO	423,00
AG.OPERACIONAL, MECÂNICO DE EQUIPAMENTO LEVE, ELETRICISTA INSTALADOR, SERRALHEIRO, FERREIRO SOLDADOR, OPERADOR DE MÁQUINAS DE IMPRESSÃO	415,00
MOTORISTA	415,00
<b>CLASSE "D"</b>	

SONDADOR, MECAN. DE EQUIPAMENTO PESADO E CARRETEIRO	415,00
SUB INSP. DE ENCARREGADO DE TERRAPLENAGEM	415,00
ENCARREGADO GERAL, AUXILIAR DE ENFERMAGEM, FOTÓGRAFO e INSPETOR DE SEG. DO TRABALHO	415,00
MECANÓGRAFO e INSPETOR	415,00
OPERADOR DE COMPUTADOR	415,00
PROGRAMADOR	423,00
TESOUREIRO, TEC. EM ESTRADAS, TÉCNICO EM MECÂNICA	423,00
TEC. EM ELETRÔNICA, TÉCNICO EM EDIFICAÇÕES	
TEC. EM SANEAMENTO, TÊC. EM CONTABILIDADE	
ASSIT. DE ADMINIST, CAIXA, RADIO TECNICO, DESENHISTA, OFICIAL DE ADMINISTRAÇÃO, RADIO OPER, LAB. DE SOLOS, TOPOGRAFO, AUX DE ENGENHARIA	423,00

AD-1	I a X	423,00	101,52	52,45		576,97
AD-2	I a X	423,00	101,52	52,45		576,97
AD-3	I a X	433,59	104,06	53,77	430,12	1021,55
AD-4	I a X	433,59	104,06	53,77	430,12	1021,55

**ADMINISTRAÇÃO DIRETA - ESPECIALISTAS 150 HORAS - INATIVO**

NÍVEIS	REF	VENC.	HORA ATIV	GRATIF MAG	G.E	REM. TOTAL
EE-1	I	433,59			346,87	780,47
	II	433,59			346,87	780,47
	III	433,59			346,87	780,47
	IV	433,59			346,87	780,47
	V	433,59			346,87	780,47
	VI	433,59			346,87	780,47
	VII	433,59			346,87	780,47
	VIII	433,59			346,87	780,47
	IX	433,59			346,87	780,47
	X	433,59			346,87	780,47
EE-2	I	433,59			346,87	780,47
	II	433,59			346,87	780,47
	III	433,59			346,87	780,47
	IV	433,59			346,87	780,47
	V	433,59			346,87	780,47
	VI	433,59			346,87	780,47
	VII	445,39			356,31	801,71
	VIII	458,28			366,62	824,90
	IX	475,59			380,47	856,06
	X	488,59			390,87	879,46

**ADMINISTRAÇÃO DIRETA - SETRAN - INATIVO  
NÍVEL SUPERIOR**

CH:30 HS

CLASSES	VENC.	G.E	REM.TOTAL
A	433,59	346,87	780,47
B	433,59	346,87	780,47
C	433,59	346,87	780,47
D	434,08	347,27	781,35
E	455,15	364,12	819,27
F	517,65	414,12	931,78
G	541,41	433,13	974,55
H	566,56	453,25	1.019,81
I	593,22	474,57	1.067,79
J	621,44	497,15	1.118,59

**ADMNISTRAÇÃO DIRETA - SETRAN - INATIVO**

CH:30 HS

CATEGORIA FUNCIONAL	VENC.	G.E OU OUTRAS	REM.
AERONAUTAS	982,31	98,23	1.080,54
CO-PILOTO (A)	1.148,39	229,68	1.378,07
COMANDANTE-VFR (B)	1.378,07	413,42	1.791,49
COMANDANTE-IFR (C)			
AEROVIARIOS	423,00		423,00
MECANICO DE AERONAVE CLASSE A	423,00		423,00
MECANICO DE AERONAVE CLASSE B	423,00		423,00
MECANICO DE AERONAVE CLASSE C	423,00		423,00
MECANICO DE AERONAVE CLASSE D	451,57		451,57
MECANICO DE AERONAVE CLASSE E			

**ADMINISTRAÇÃO DIRETA - MAGISTÉRIO 100 HORAS - INATIVO**

NÍVEIS	REF	VENC.	HORA ATIV	GRAT. MAG	G.E	REM. TOTAL
PA-A	-	423,00	101,52	52,45		576,97
PA-B	-	423,00	101,52	52,45		576,97
PA-C	-	423,00	84,60	50,76		558,36
PA-D	-	433,59	86,72	52,03	416,25	988,59

**ADMINISTRAÇÃO DIRETA - TÉCNICO EM EDUCAÇÃO 180 HORAS - INATIVO**

NÍVEIS	REF	VENC.	G.E	REM.TOTAL
TÉCNICO EM EDUCAÇÃO	I	650,38	520,31	1.170,69

**ADMINISTRAÇÃO DIRETA - MARÍTIMO - INATIVO**

CARGOS	SOLDO	ETAPA	INSALUB. /PERICUL.	GRAT.	ADICIONAL NOTURNO	HORAS EXTRAS	REPOUSO REMUN.	TOTAL
MAR. FLU. DE MAQ. ARM.COM MOT.	415,00	58,38			113,83	425,14	239,79	1.252,14
MAR. REG. DE MAQ. ARM. COM MOT.	415,00	58,38			113,83	425,14	239,79	1.252,14
MAR. FLU. DE MAQ. ARM. SEM MOT.	415,00	58,38	150,02	83,00	113,83	426,85	270,37	1.517,45
MAR. REG. DE MAQ. ARM. SEM MOT.	415,00	58,38	150,02	83,00	113,83	426,85	270,37	1.517,45
CONDUTOR MOTORISTA FLUVIAL	415,00	58,38	147,66	83,00	128,05	472,95	266,18	1.571,23

CONTRA MESTRES NO COMANDO	415,00	58,38	147,66	103,75	128,05	486,61	273,94	1.613,40
CONTRA MESTRE NO CONVES	415,00	58,38	147,66		128,05	425,14	235,60	1.409,83
MAR. FLU. NO COMANDO	415,00	58,38	147,66	103,75	113,83	493,44	277,72	1.609,77
MAR. REG. NO COMANDO	415,00	58,38	147,66	103,75	113,83	493,44	277,72	1.609,77
MAR. FLU. NO CONVES	415,00	58,38	147,66		113,83	418,31	239,54	1.392,72
MAR. REG. NO CONVES	415,00	58,38	147,66		113,83	418,31	239,54	1.392,72
MESTRE FLUVIAL NO COMANDO	415,00	58,38	147,66	103,75	128,05	484,90	272,53	1.610,28
MESTRE FLUVIAL NO CONVES	415,00	58,38	147,66		128,05	416,61	234,60	1.400,30
MESTRE REG. NO COMANDO	415,00	58,38	147,66	103,75	128,05	486,61	273,94	1.613,40
SUPERVISOR MAQUINISTA FLUVIAL	415,00	58,38	147,66		113,83	328,44	222,19	1.285,50
COZINHEIRO FLUVIAL	415,00	58,38	147,66	52,04	125,21	459,29	258,55	1.516,13
TAIFEIRO FLUVIAL	415,00	58,38	147,66	26,06	113,83	398,06	249,00	1.407,99
CAPITAO	415,00	58,38	147,66	532,53	113,83	389,29	217,38	1.874,06
IMEDIATO	415,00	58,38	147,66	536,43	113,83	389,29	218,95	1.879,54
PILOTO	415,00	58,38	147,66	384,12	113,83	389,29	219,49	1.727,77
MECANICO DE EMBARCAÇÃO	415,00		147,66					562,66

**ADMINISTRAÇÃO DIRETA - MARÍTIMO - INATIVO**

CARGOS	TOTAL
MAR. FLU. DE MAQ.ARM.COM MOT.	1.252,14
MAR. REG. DE MAQ. ARM. COM MOT.	1.252,14
MAR. FLU. DE MAQ.ARM. SEM MOT.	1.517,45
MAR. REG. DE MAQ.ARM. SEM MOT.	1.517,45
CONDUTOR MOTORISTA FLUVIAL	1.571,23
CONTRA MESTRES NO COMANDO	1.613,40
CONTRA MESTRE NO CONVES	1.409,83
MAR. FLU. NO COMANDO	1.609,77
MAR. REG. NO COMANDO	1.609,77
MAR. FLU. NO CONVES	1.392,72
MAR. REG. NO CONVES	1.392,72
MESTRE FLUVIAL NO COMANDO	1.610,28
MESTRE FLUVIAL NO CONVES	1.400,30
MESTRE REG. NO COMANDO	1.613,40
SUPERVISOR MAQUINISTA FLUVIAL	1.285,50
COZINHEIRO FLUVIAL	1.516,13
TAIFEIRO FLUVIAL	1.407,99
CAPITAO	1.874,06
IMEDIATO	1.879,54
PILOTO	1.727,77
MECANICO DE EMBARCACAO	562,66

**ADMINISTRAÇÃO DIRETA - POLÍCIA CIVIL - INATIVO**

CH: 30 HS

CARGOS	CL	VENC.	GRAT. T. INT. 70%	GRAT. R. VIDA 50%	POL. JUDIC. 51%	D. EXCLUS. 70%	G.E. 80%	REM. TOTAL
DELEGADO DE POLÍCIA	A	1.139,72	797,80	569,86	581,26	797,80	911,78	4.798,22
	B	1.196,71	837,70	598,35	610,32	837,70	957,37	5.038,14
	C	1.256,55	879,58	628,27	640,84	879,58	1.005,24	5.290,06
	D	1.319,37	923,56	659,69	672,88	923,56	1.055,50	5.554,56
ESCRIVAO DE POLÍCIA INVESTIGADOR DE POLICIA PAPIOSCOPISTA	A	423,00	296,10	211,50	215,73	296,10	338,40	1.780,83
	B	444,15	310,90	222,07	226,52	310,90	355,32	1.869,87
	C	466,35	326,45	233,18	237,84	326,45	373,08	1.963,34
	D	489,66	342,76	244,83	249,73	342,76	391,73	2.061,48

**ADMINISTRAÇÃO DIRETA - POLÍCIA CIVIL - INATIVO**

CARGOS EM EXTINÇÃO	CL	VENC.	GRAT. T. INT. 70%	GRAT. R. VIDA 50%	POL. JUDIC. 51%	D. EXCLUS. 70%	REM. TOTAL
ESCRIVAO DE POLÍCIA INVESTIGADOR DE POLICIA PAPIOSCOPISTA PERITO POLICIAL	A	423,00	296,10	211,50	215,73	296,10	1.442,43
	B	444,15	310,90	222,07	226,52	310,90	1.514,55
	C	466,35	326,45	233,18	237,84	326,45	1.590,25
	D	489,66	342,76	244,83	249,73	342,76	1.669,75
AUXILIAR TÉCNICO DE POLÍCIA CIENTÍFICA	A	423,00	296,10	211,50	215,73	296,10	1.442,43
	B	444,15	310,90	222,07	226,52	310,90	1.514,55
	C	466,35	326,45	233,18	237,84	326,45	1.590,25
	D	489,66	342,76	244,83	249,73	342,76	1.669,75
MOTORISTA POLICIAL	A	423,00	296,10	211,50	215,73	296,10	1.442,43
	B	444,15	310,90	222,07	226,52	310,90	1.514,55
	C	466,34	326,44	233,17	237,84	326,44	1.590,24

**ADMINISTRAÇÃO DIRETA - POLÍCIA MILITAR - INATIVO**

CIRCUITO	GRAU HIERARQUICO	SOLDO	%	REP. P/ GRAD.	%	RISCO DE VIDA	%	HAB. MILITAR	%	G. SERV. ATIVO	%	G. LOCAL. ESP.	%	AUX. MORADIA	%	INDEN. TROPA	REM. TOTAL
PRAÇAS	SOLDADO	415,00	30	124,50	50	207,50	20	83,00	30	124,50	40	166,00	30	124,50	10	41,50	1.286,50
	CABO	435,75	30	130,73	50	217,88	20	87,15	30	130,73	40	174,30	30	130,73	10	43,58	1.350,83
	TERCEIRO-SARGENTO	457,54	35	160,14	50	228,77	20	91,51	30	137,26	40	183,02	30	137,26	10	45,75	1.441,24
	SEGUNDO-SARGENTO	480,41	35	168,15	50	240,21	20	96,08	30	144,12	40	192,17	30	144,12	10	48,04	1.513,31
	PRIMEIRO-SARGENTO	504,44	35	176,55	50	252,22	40	201,77	30	151,33	40	201,77	30	151,33	10	50,44	1.689,86
	SUBTENENTE	529,66	35	185,38	50	264,83	40	211,86	30	158,90	40	211,86	30	158,90	10	52,97	1.774,35
	PRAÇAS ESPECIAIS	ALUNO-SOLDADO	415,00	-	-	-	-	-	-	-	-	-	-	-	-	-	-
ALUNO-SARGENTO		457,54	-	-	-	-	-	-	-	-	-	-	-	-	-	-	457,54
ALUNO-OFCIAL ASPIRANTE -A-OFCIAL		529,66	-	-	-	-	-	-	-	-	-	-	-	-	-	-	529,66
OFICIAIS	SEGUNDO-TENENTE	557,39	45	250,83	50	278,70	20	111,48	30	167,22	40	222,96	30	167,22	10	55,74	1.811,52
	PRIMEIRO-TENENTE	603,83	45	271,72	50	301,91	20	120,77	30	181,15	40	241,53	30	181,15	10	60,38	1.962,44
	CAPITAO	743,17	50	371,58	50	371,58	20	148,63	30	222,95	40	297,27	30	222,95	10	74,32	2.452,46
	MAJOR	836,08	60	501,65	50	418,04	40	334,43	30	250,82	40	334,43	30	250,82	10	83,61	3.009,87
	TEN. CORONEL	928,97	60	557,38	50	464,49	40	371,59	30	278,69	40	371,59	30	278,69	10	92,90	3.344,30
	CORONEL	1032,19	60	619,31	50	516,10	50	516,10	30	309,66	40	412,88	30	309,66	10	103,22	3.819,11

**ADMINISTRAÇÃO DIRETA/ HOSPITAL DA POLÍCIA MILITAR  
- INATIVO**

CARGOS	VENC.	GE	REM. TOTAL
<b>TECNICO NIVEL SUPERIOR</b>			
- CONTADOR	654,74	523,79	1.178,53
- NUTRICIONISTA	654,74	523,79	1.178,53
- MEDICO	654,74	523,79	1.178,53
- ADVOGADO	654,74	523,79	1.178,53
- ENFERMEIRA	654,74	523,79	1.178,53
<b>PESSOAL DE APOIO A AREA DE SAÚDE</b>			
- AUXILIAR DE ENFERMAGEM	423,00		423,00
- TÉCNICO LABORATÓRIO	423,00		423,00
- AUXILIAR DE MASSAGISTA	423,00		423,00
<b>PESSOAL DE APOIO ADMINISTRATIVO</b>			
- COZINHEIRA	415,00		415,00
- LAVADEIRA	415,00		415,00
- SERVENTE	415,00		415,00

**ADMINISTRAÇÃO DIRETA/IDESP/INATIVO**

CARGOS EM EXTINÇÃO	NIV.	VENC.
<b>AUX.SERV.GERAIS</b>	1	415,00
	2	415,00
	3	415,00
	4	415,00
	5	415,00
	6	415,00
	7	415,00
	8	415,00
	9	415,00
	10	415,00
	11	415,00
	12	415,00
	13	415,00
	14	415,00
<b>AUX. OP e SEG.</b>	15	415,00
	1	415,00
	2	415,00
	3	415,00
	4	415,00
	5	415,00
	6	415,00
	7	415,00
	8	415,00
	9	415,00
	10	415,00
11	415,00	
12	415,00	
13	415,00	
14	415,00	
15	415,00	

<b>AUX. ADMINIST.</b>	1	423,00
	2	423,00
	3	423,00
	4	423,00
	5	423,00
	6	423,00
	7	423,00
	8	423,00
	9	423,00
	10	423,00
	11	423,00
	12	423,00
	13	423,00
	14	423,00
	15	423,00

**ADMINISTRAÇÃO DIRETA/IDESP/INATIVO**

CARGOS EM EXTINÇÃO	NÍVEL	VENC.
<b>ASS.ADMINIST E AUX. TECNICO</b>	1	423,00
	2	423,00
	3	423,00
	4	423,00
	5	423,00
	6	423,00
	7	423,00
	8	423,00
	9	423,00
	10	423,00
	11	423,00
	12	423,00
	13	447,17
	14	543,86
	15	543,86

**ADMINISTRAÇÃO DIRETA/IDESP/  
INATIVO**

NIV.	NÍVEL SUPERIOR		
	TÉCNICO A		
	VENC.	G.E	REM. TOTAL
1	436,21	348,97	785,18
2	436,30	349,04	785,34
3	436,42	349,14	785,56
4	436,53	349,22	785,75
5	436,64	349,31	785,96
6	443,43	354,74	798,17
7	448,52	358,82	807,34
8	460,33	368,27	828,60
9	472,14	377,72	849,86
10	483,94	387,16	871,10
11	495,73	396,58	892,32
12	507,54	406,03	913,57
13	519,33	415,46	934,79
14	531,14	424,91	956,05
15	542,95	434,36	977,31



## ADMINISTRAÇÃO DIRETA/IDESP/INATIVO NÍVEL SUPERIOR

NIV.	TÉCNICO B		
	VENC.	GE	REM. TOTAL
1	444,20	355,36	799,55
2	444,90	355,92	800,82
3	449,10	359,28	808,37
4	449,99	359,99	809,97
5	476,21	380,97	857,19
6	489,77	391,81	881,58
7	503,31	402,65	905,96
8	516,87	413,50	930,37
9	530,44	424,35	954,79
10	543,99	435,19	979,18
11	557,54	446,04	1003,58
12	571,11	456,89	1028,00
13	584,66	467,73	1052,39
14	598,20	478,56	1076,77
15	611,77	489,41	1101,18

## ADMINISTRAÇÃO DIRETA/IDESP/INATIVO NÍVEL SUPERIOR

NIV.	TÉCNICO C		
	VENC.	G.E	REM. TOTAL
1	472,85	378,28	851,12
2	488,45	390,76	879,20
3	504,06	403,25	907,30
4	519,67	415,73	935,40
5	535,28	428,22	963,50
6	550,88	440,70	991,58
7	566,49	453,19	1.019,68
8	582,10	465,68	1.047,78
9	597,70	478,16	1.075,86
10	613,32	490,66	1.103,98
11	628,92	503,14	1.132,06
12	644,53	515,63	1.160,16
13	660,12	528,10	1.188,22
14	675,73	540,59	1.216,32
15	691,34	553,07	1.244,42

## ADMINISTRAÇÃO DIRETA/IDESP/INATIVO NÍVEL SUPERIOR

NIV.	TÉCNICO D		
	VENC.	G.E	REM
1	531,35	425,08	956,43
2	549,31	439,45	988,76
3	567,26	453,81	1.021,07
4	585,23	468,19	1.053,42
5	603,20	482,56	1.085,75
6	621,16	496,93	1.118,08
7	639,10	511,28	1.150,37
8	657,07	525,66	1.182,72
9	675,01	540,01	1.215,01
10	692,97	554,37	1.247,34
11	710,93	568,74	1.279,67
12	728,88	583,10	1.311,98
13	746,85	597,48	1.344,34
14	764,81	611,85	1.376,67
15	782,75	626,20	1.408,96

## ADMINISTRAÇÃO DIRETA - FUNDAÇÃO DOS TERMINAIS RODOVIÁRIOS DO ESTADO DO PARÁ - INATIVO

CARGOS EXTINÇÃO	VENC.
<b>IV - NÍVEL SUPERIOR</b>	
Arquiteto	
Advogado	856,88
Contador	
Economista	
Engenheiro	
Assistente Social	
<b>III - NÍVEL MEDIO</b>	
Pagador	
Técico em Contabilidade	
Oficial Administrativo	423,00
Almoxarife	
Desenhista	
Mecanografo	
<b>II - APOIO ADMINISTRATIVO</b>	
Estatístico	
Enc. de Term. Rodoviários	
Auxiliar Rodoviário	423,00
Auxiliarde Mecanografo	
Escriturário	
Auxiliar de Escritório	
<b>I - APOIO OPERACIONAL</b>	
Bombeiro	
Eletricista	
Motorista	
Pedreiro	
Atendente	415,00
Zelador	
Vigilante	
Continuo	
Servente	
Faxineiro	

## ADMINISTRAÇÃO DIRETA/ FUND DESPORTIVA PARAENSE - INATIVO

CARGOS EM EXTINÇÃO	VENC.	G.E.	REM. TOTAL
<b>I - NÍVEL SUPERIOR</b>			
CONTADOR, ADMINISTRADOR, ENG. CIVIL	433,59	346,87	780,46

CARGOS EM EXTINÇÃO	VENC.
<b>II - NÍVEL MEDIO</b>	
AUXILIAR TECNICO	423,00
<b>III - SERVICOS AUXILIARES</b>	
AGENTE ADMINISTRATIVO	423,00
<b>IV - NÍVEL OPERACIONAL</b>	
AGENTE DE ELETRICIDADE	415,00
AGENTE DE ARTES PRATICAS	415,00
<b>V - TRANSPORTE OFICIAL E PORTARIA</b>	
MOTORISTA	415,00
AGENTE DE PORTARIA	415,00
<b>CARGOS EM EXTINÇÃO</b>	<b>VENC.</b>
<b>I - NÍVEL MÉDIO</b>	
TEC. EM CONTABILIDADE	423,00
PROTOCOLISTA	423,00

<b>II - NÍVEL OPERACIONAL</b>	
TRATORISTA	415,00
ELETRICISTA	415,00
PEDREIRO	415,00
VIGILANTE	415,00
SERVENTE	415,00
<b>III - OUTROS</b>	
SUBGERENTE	423,00
CHEFE DO SETOR DE PESSOAL	423,00

**ADMINISTRAÇÃO DIRETA - PESSOAL SAÚDE - INATIVO CH: 30 HS**

CARGOS	VENC.	G.E.	REM. TOTAL
<b>ATIVIDADES NÍVEL SUPERIOR - ANS</b>			
ASSISTENTE SOCIAL			
BIÓLOGO			
BIOMÉDICO			
BIOQUÍMICO			
ENFERMEIRO			
ENG. SANITARISTA			
FARMACEUTICO			
FISIOTERAPEUTA			
FONOAUDIÓLOGO			
MÉDICO	894,57	715,65	1.610,22
MÉDICO VETERINÁRIO			
NUTRICIONISTA			
ODONTÓLOGO			
PSICÓLOGO			
SOCIÓLOGO			
TEC. EM REABILITAÇÃO			
TEC. EM SANEAMENTO			
TEC. SAÚDE PUB			
TERAPIA OCUPACIONAL			
<b>ATIVIDADE DE NÍVEL MÉDIO - ANM</b>			
AUX. DE PRÓTESE			
AG. VIG. SANITÁRIA			
AGENTE SAÚDE			
AGENTE SANEAMENTO			
ATENDENTE DE CONSULTÓRIO DENTÁRIO			
AUX. REABILITACAO			
AUX. SAÚDE	436,42		436,42
CITOTÉCNICO			
TEC. DE ENFERMAGEM			
TEC. HIGIENE DENTAL			
TÉCNICO EM RADIOTERAPIA			
TÉCNICO LABORATÓRIO			
HISTOTÉCNICO			
AGENTE DE CONTROLE DE ENDEMIAS			
AGENTE TER. OCUPACIONAL	415,00		415,00
<b>SERVIÇOS OPERACIONAIS - SO</b>			
MAQUEIRO	415,00		415,00

AGENTE DE ADMINISTRAÇÃO	436,42		436,42
<b>NÍVEL OPERACIONAL</b>			
AUXILIAR DE COZINHA	428,16		428,16
PEDREIRO			

**FUNDAÇÃO - FUNDAÇÃO HOSP CLÍNICAS GASPAR VIANNA - INATIVO CH:30 HS**

CARGOS	VENC.	G.E.	REM. TOTAL
<b>NÍVEL SUPERIOR</b>			
ADMINISTRADOR			
ASSISTENTE SOCIAL			
BIBLIOTECÁRIO			
CONTADOR			
ENFERMEIRO			
ENGENHEIRO CIVIL			
ENGENHEIRO CLINICO			
ESTATÍSTICO			
FARMACÊUTICO			
FISIOTERAPÊUTA			
MÉDICO	894,57	715,65	1.610,22
NUTRICIONISTA			
ODONTÓLOGO			
PEDAGOGO			
PSICÓLOGO			
SOCIÓLOGO			
TÉCNICO EM COMUNICAÇÃO SOCIAL			
TÉCNICO EM EDUCAÇÃO FISICA			
TÉCNICO EM PROCESSAMENTO DE DADOS			
ANALISTA DE SISTEMA			
TERAPEUTA OCUPACIONAL			
<b>NÍVEL MÉDIO</b>			
AUXILIAR ADMINISTRATIVO			
AUXILIAR DE REABILITAÇÃO			
AUXILIAR DE SERVIÇOS DE COMUNICAÇÃO			
AUXILIAR TÉCNICO DE INFORMÁTICA			
CITOTÉCNICO			
HISTOTÉCNICO			
INSTRUMENTISTA CIRÚRGICO			
LACTARISTA			
TÉCNICO DE CONTABILIDADE	436,42		436,42
TÉCNICO DE ELETRÔNICA			
TÉCNICO DE ENFERMAGEM			
TÉCNICO DE HIGIENE DENTAL			
TÉCNICO DE LABORATÓRIO			
TÉCNICO DE NUTRIÇÃO			
TÉCNICO DE RAO X			
TÉCNICO DE SEGURANÇA DO TRABALHO			
TÉCNICO EM ELETROTÉCNICA			
TÉCNICO EM MECÂNICA DE MANUTENÇÃO			
TÉCNICO EM MECÂNICA PARA REDES DE GASES			
MOTORISTA	436,42		436,42

**FUNDAÇÃO-FUNDAÇÃO HOSP CLÍNICAS GASPAR VIANNA-INATIVO CH: 30 HS**

CARGOS	VENC.	G.E.	REM.TOTAL
<b>NÍVEL SUPERIOR</b>	894,57	715,65	1.610,22
<b>NÍVEL MÉDIO</b>			

NIVEL ELEMENTAR			
AUXILIAR DE SERVIÇOS GERAIS			
CALDEIREIRO			
COZINHEIRO	415,00		415,00
COPEIRO			
DESPENSEIRO			

CARGO EFETIVO	CLASSE	VENC.	G.E	D.E	REM.
PROCURADOR FUNDACIONAL	PR-I	2.964,04	2.371,23	2.074,83	7.410,09
	PR-II	3.260,45	2.608,36	2.282,31	8.151,12
	PR-III	3.586,49	2.869,19	2.510,55	8.966,23

**FUNDAÇÃO - FUNDAÇÃO HOSP CLÍNICAS GASPAR VIANNA - INATIVO**

CARGOS EM COMISSÃO	PADRÃO
Presidente (*)	
Gerente de Área I	GEP-DAS-011.5
Gerente de Área II	GEP-DAS-011.4
Chefia de Serviço	GEP-DAS-011.3
Chefia de Gabinete	GEP-DAS-011.4
Assessores	GEP-DAS-012.4
Gerentes de Grupos Técnicos	GEP-DAS-011.2

(\*) Remuneração correspondente a 80% (oitenta por cento) da remuneração de Secretário Executivo de Estado.

**AUTARQUIA - HOSPITAL DOS SERVIDORES DO ESTADO - INATIVO CH:30 HS**

CATEGORIA	CARGOS EM EXTINÇÃO	VENC.
I-PESSOAL DE APOIO OPERACIONAL	1-AUX.DE SERV. GERAIS (Aux Lavanda, Aux Cozinha, Servente, Aux. Rouparia e Mensageiro)	415,00
	2-AUX. OPERACIONAL (Maquero e Costureira)	
	3-ARTIFICE (Eletric., Pintor, Carpint. Pedreiro, Encan, Mecânico)	
II - CATEGORIAS DIFERENCIADAS	1-MOTORISTA	415,00
III- APOIO ADMINISTRAT.	1-AGENTE ADMIN. I (Escrit, Arquiv, Recep, Recreadora, Telef, Aux. Est, Atendente de Consultorio)	436,42
	2-AGENTE ADMIN. II (Aux. contab. e de tesour)	
	3-AGENTE ADMIN. III	
	4-AGENTE ADMIN. IV (Tecnico Estatistico)	
	5-AGENTE ADMIN. V (Tesoureiro)	

IV- APOIO A ÁREA DE SAÚDE	1- AUX.SAÚDE (Atend Enf, Fotógrafo, Aux. Bco Sangue, Aux. Nutric, Tec Eletroencef, Prático e Aux. Lab e Aux. Cam. Escura)	436,42
	2- ASSIST. DE SAÚDE (Aux.Enf, Tec.Bco.Sangue, Tec.Lab e Aux Rádio)	

CATEGORIA	CARGO EM EXTINÇÃO	VENC.	GE	REM TOTAL
V- NIVEL SUPERIOR	<b>1-Out. Tec N Superior</b> (Administ, Contador, Fonaudiólogo, Pedagogo, Médico, Biomédico, Enfermeiro, Assit. Social, Psicol, Nutric, Farmac, Odontólogo)	894,57	715,65	1.610,22

**FUNDAÇÃO - FUNDAÇÃO SANTA CASA DE MISERICÓRDIA DO PARÁ - INATIVO**
**CH: 30 HORAS**

CARGOS EFETIVOS	VENC.	G.E	REM. TOTAL
<b>NIVEL SUPERIOR</b>			
ADMINISTRADOR	894,57	715,65	1.610,22
ECONOMISTA			
ENFERMEIRO			
ENGENHEIRO CIVIL			
ENGENHEIRO ELETRICISTA			
ANALISTA DE SISTEMAS			
ASSISTENTE SOCIAL			
BIBLIOTECOMISTA			
CONTADOR			
ESTATÍSTICO			
FARMACÊUTICO			
FARMACÊUTICO			
BIOQUÍMICO			
FISIOTERAPEUTA			
FONOAUDIÓLOGO			
HISTORIADOR			
MÉDICO			
NUTRICIONISTA			
ODONTÓLOGO			
PEDAGOGO			
PSICÓLOGO			
TÉCNICO EM COMUNICAÇÃO SOCIAL			
TERAPEUTA OCUPACIONAL			
BIOMÉDICO			
<b>NIVEL MÉDIO</b>			
ASSISTENTE ADMINISTRATIVO			

ASSISTENTE DE INFORMÁTICA			
TÉCNICO DE ENFERMAGEM			
TÉCNICO DE LABORATÓRIO			
TÉCNICO DE CONTABILIDADE			
TÉCNICO DE NUTRIÇÃO			
TÉCNICO DE ELETRÔNICA	436,42		436,42
TÉCNICO DE SEGURANÇA DO TRABALHO			
TÉCNICO EM ELETROTÉCNICA			
TÉCNICO EM MECÂNICA DE MANUTENÇÃO			
TÉCNICO DE FARMÁCIA			
TÉCNICO DE TELECOMUNICAÇÕES			
TÉCNICO EM RADIOLOGIA			
<b>NÍVEL ELEMENTAR</b>			
AGENTE DE CARPINTARIA	415,00		415,00
AGENTE DE ARTES PRÁTICAS			
MOTORISTA	415,00		415,00

CARGO EFETIVO	CLASSE	VENC.	G.E	D.E	REM.TOTAL
PROCURADOR FUNDACIONAL	PR-I	2.964,04	2.371,24	2.074,83	7.410,11
	PR-II	3.260,44	2.608,36	2.282,31	8.151,11
	PR-III	3.586,49	2.869,20	2.510,55	8.966,24

**FUNDAÇÃO - FUNDAÇÃO SANTA CASA DE MISERICÓRDIA DO PARÁ - INATIVO**

CARGOS EM COMISSÃO	PADRÃO
Presidente (*)	
Diretor	GEP-DAS-011.5
Chefe de Gabinete	GEP-DAS-011.4
Assessor	GEP-DAS-012.4
Gerente	GEP-DAS-011.4
Assessor	GEP-DAS-012.3
Gerente	GEP-DAS-011.3
Gerente	GEP-DAS-011.2
Secretário de Gabinete	GEP-DAS-011.2
Secretário de Diretoria	GEP-DAS-011.1

(\*) Remuneração correspondente a 80% (oitenta por cento) da remuneração de Secretário de Executivo de Estado

**FUNDAÇÃO - FUNDAÇÃO SANTA CASA DE MISERICÓRDIA DO PARÁ - INATIVO**

CATEGORIA	CARGOS EM EXTINÇÃO	VENC.
I-PESSOAL DE APOIO ADMINISTRAT	1-AGENTE DE SERVIÇ. GERAIS	415,00
	2-AG. SERV. OPERACIONAL	415,00
	3-AUX. DE ADMINISTRAÇÃO	436,42
	4-ASSIST. DE ADMINISTRAÇÃO	436,42

**CH: 30 HORAS**

II-CATEGORIAS DIFERENCIADAS	1-MOTORISTA	415,00
	2-TELEFONISTA	436,42
III-PESSOAL DE APOIO A AREA DE SAÚDE	1-AUXILIAR DE SAÚDE	436,42
	2-AGENTE DE SAÚDE	436,42
	3-ASSISTENTE TÉCNICO	436,42

**FUNDAÇÃO - FUNDAÇÃO SANTA CASA DE MISERICÓRDIA DO PARÁ - INATIVO**
**CH: 30 HORAS**

CATEGORIA	CARGOS EM EXTINÇÃO	VENC.	G.E	REM. TOTAL
IV-PESSOAL TEC. NIVEL SUPERIOR	1-TÉCNICO	894,57	715,65	1.610,22
	2-TÉCNICO E	894,57	715,65	1.610,22
	3-TÉCNICO M	894,57	715,65	1.610,22
	4-TÉCNICO D	894,57	715,65	1.610,22

**AUTARQUIA - HOSPITAL OFIR LOIOLA - INATIVO**
**CH: 30 HORAS**

CARGOS	CLASSE	NIV.	VENC.	GE	REM. TOTAL
<b>Área Finalística - Nível Superior</b>					
Médico (por especialidade):					
Cardiologia (Cardiologia Pediátrica)					
Cardiologia (Hemodinâmica e cardiologia intervencionista)					
Cardiologia Clínica					
Cirurgia Geral					
Cirurgia Pediátrica					
Cirurgia Vascular					
Cirurgia Cardiovascular					
Cirurgia Torácica					
Clínica Médica					
Endocrinologia					
Endoscopia					
Gastroenterologia (Hepatologia)					
Hematologia e Hemoterapia					
Infectologia					
Medicina do Trabalho					
Medicina Intensiva					
Nefrologia					
Nefrologia (Nefrologia Pediátrica)					
Neurocirurgia					
Neurologia					
Ortopedia e Traumatologia					
Pediatria					
Pneumologia					
Urologia					
Patologia (Cipatologia)					
Patologia (Anatopatologia)					
Radioterapia					
Oncologia (Clínica Pediátrica)					
Cirurgia de Cabeça e Pescoço					
Anestesiologia					
Radiologia e Diagnóstico por Imagem					
Mastologia					
		I	894,57	715,65	1.610,22
		II	939,30	751,44	1.690,73
		III	986,26	789,01	1.775,27
	C	IV	1.035,57	828,46	1.864,03
		V	1.087,35	869,88	1.957,24
		VI	1.141,72	913,38	2.055,10
		VII	1.198,81	959,05	2.157,85
		VIII	1.270,74	1.016,59	2.287,32
		IX	1.321,56	1.057,25	2.378,82
	B	X	1.374,43	1.099,54	2.473,97
		XI	1.429,40	1.143,52	2.572,93
		XII	1.486,58	1.189,26	2.675,84
		XIII	1.560,91	1.248,73	2.809,64
	A	XIV	1.607,74	1.286,19	2.893,93
		XV	1.655,97	1.324,78	2.980,74

Oftalmologia						- Ciências Econômicas	V	1.087,35	869,88	1.957,24
Otorrinolaringologia						- Estatística	VI	1.141,72	913,38	2.055,10
Cirurgia Plástica Reparadora						- Pedagogia	VII	1.198,81	959,05	2.157,85
Ginecologia (Oncologia)						- Ciências Sociais	VIII	1.270,74	1.016,59	2.287,32
Radiologia e Diagnóstico por Imagem (Ultrassonografia)						TÉCNICO EM GESTÃO DE INFRA-ESTRUTURA EM:	IX	1.321,56	1.057,25	2.378,82
Dermatologia						- Arquitetura	B X	1.374,43	1.099,54	2.473,97
Proctologia						- Engenharia Civil	XI	1.429,40	1.143,52	2.572,93
Nutricionista						- Técnico em Gestão de Informática	XII	1.486,58	1.189,26	2.675,84
Odontólogo						- Engenheiro de Segurança do Trabalho	A XIII	1.560,91	1.248,73	2.809,64
Farmacêutico						- Engenheiro Clínico	XIV	1.607,74	1.286,19	2.893,93
Farmacêutico-Bioquímico						- Físico	XV	1.655,97	1.324,78	2.980,74
Biomédico						- Técnico em Comunicação Social				
Fisioterapeuta						<b>Área Instrumental - Nível Médio</b>	I	436,42		436,42
Terapeuta Ocupacional						MOTORISTA	II	462,60		462,60
Assistente Social						ASSISTENTE ADMINISTRATIVO	III	490,36		490,36
Enfermeiro (por especialidade):						TÉCNICO EM MANUTENÇÃO DE INFORMÁTICA	C IV	519,78		519,78
Oncologia						TÉCNICO OPERACIONAL	V	550,97		550,97
Generalista						TÉCNICO DE SEGURANÇA DO TRABALHO	VI	584,02		584,02
Unidade de Tratamento Intensivo							VII	619,07		619,07
Clínica Médica							VIII	668,59		668,59
Infecção Hospitalar							IX	702,02		702,02
Clínica Cirúrgica							X	737,12		737,12
Nefrologia							XI	773,98		773,98
Trabalho							XII	812,68		812,68
Psicólogo							XIII	861,44		861,44
Fonoaudiólogo							XIV	895,89		895,89
<b>Área Finalística - Nível Médio</b>							XV	931,73		931,73
Citotécnico		I	436,42		436,42					
Instrumentista Cirúrgico		II	462,60		462,60					
Histotécnico	C	III	490,36		490,36					
Técnico de Enfermagem		IV	519,78		519,78					
Técnico de Laboratório		V	550,97		550,97					
Técnico em Radioterapia		VI	584,02		584,02					
Técnico de Câmara Escura		VII	619,07		619,07					
Técnico em Radiologia		VIII	668,59		668,59					
	B	IX	702,02		702,02					
		X	737,12		737,12					
		XI	773,98		773,98					
		XII	812,68		812,68					
	A	XIII	861,44		861,44					
		XIV	895,89		895,89					
		XV	931,73		931,73					
						<b>Área Instrumental - Nível Elementar</b>				
						AUXILIAR OPERACIONAL	I	415,00		415,00
							II	439,90		439,90
							III	466,29		466,29
							IV	494,27		494,27
							V	523,93		523,93
							VI	555,36		555,36
							VII	588,68		588,68
							VIII	635,78		635,78
	B	IX	667,57		667,57		X	700,94		700,94
		X	700,94		700,94		XI	735,99		735,99
		XI	735,99		735,99		XII	772,79		772,79
		XII	772,79		772,79		XIII	819,16		819,16
	A	XIV	851,92		851,92		XIV	851,92		851,92
		XV	886,00		886,00		XV	886,00		886,00

## AUTARQUIA - HOSPITAL OFIR LOIOLA - INATIVO

CH: 30 HORAS

CARGO	CLASSE	NIV.	VENC.	GE	REM. TOTAL
TÉCNICO DE ADMINITRAÇÃO E FINANÇAS EM:		I	894,57	715,65	1.610,22
- Administração		II	939,30	751,44	1.690,73
- Biblioteconomia		III	986,26	789,01	1.775,27
- Ciências Contábeis	C	IV	1.035,57	828,46	1.864,03

CARGO EFETIVO	CLASSE	VENC.	G.E	D.E	REM. TOTAL
PROCURADOR FUNDACIONAL	PR-I	2.964,04	2.371,24	2.074,83	7.410,11
	PR-II	3.260,44	2.608,36	2.282,31	8.151,11
	PR-III	3.586,49	2.869,20	2.510,55	8.966,24

CONTINUA NO CADERNO 4





Coordenador de Suporte Operacional	GEP-DAS-011.4
Secretário de Diretoria	GEP-DAS-011.1
Diretor de Administração e Finanças	GEP-DAS-011.5
Coordenador de Gestão de Pessoas	GEP-DAS-011.4
Coordenador de Administração e Serviços	GEP-DAS-011.4
Coordenador de Orçamento e Finanças	GEP-DAS-011.4
Coordenador de Licitações e Contratos	GEP-DAS-011.4
Coordenador de Tecnologia da Informação	GEP-DAS-011.4
Supervisor de Seleção e Desenvolvimento de Gestão de Pessoas	GEP-DAS-011.3
Supervisor de Operações de Pessoal	GEP-DAS-011.3
Supervisor de Licitações e Contratos	GEP-DAS-011.3
Supervisor de Transportes	GEP-DAS-011.3
Supervisor de Serviços Gerais	GEP-DAS-011.3
Supervisor de Almoxarifado	GEP-DAS-011.3
Supervisor de Farmácia	GEP-DAS-011.3
Supervisor de Finanças e Contabilidade	GEP-DAS-011.3
Supervisor de Controle Interno	GEP-DAS-011.3

(\*) Remuneração correspondente a 80% (oitenta por cento) da remuneração de Secretário Executivo de Estado.

#### FUNDAÇÃO - CENTRO DE HEMOTERAPIA E HEMATOLOGIA DO PARÁ - INATIVO

CH: 30 HS

CARGOS	VENC.	G.E.	REM. TOTAL
ADMINISTRADOR			
ANALISTA DE SISTEMAS			
ASSISTENTE SOCIAL			
BIOLOGO			
BIOMEDICO			
BIBLIOTECARIO			
CONTADOR			
ECONOMISTA			
ENFERMEIRO			
ENGENHEIRO CIVIL			
FARMACEUTICO	894,57	715,65	1.610,22
FARMACEUTICO BIOQUIMICO			
FISIOTERAPEUTA			
MÉDICO			
NUTRICIONISTA			
ODONTOLOGO			
PEDAGOGO			
PSICOLOGO			
TECNOLOGO EM PROCESSAMENTO DE DADOS			
TEC. EM COM. SOCIAL			
TERAPIA OCUP			
SOCIOLOGO			
AGENTE ADMINISTRATIVO			
AUXILIAR DE BANCO DE SANGUE			
OPERADOR DE COMPUTADOR			
PROGRAMADOR DE COMPUTADOR			
TÉCNICO DE ENFERMAGEM	436,42		436,42
TÉCNICO EM HEMOTERAPIA			
TÉCNICO DE MANUTENÇÃO			

TÉCNICO EM PATOLOGIA CLINICA			
MOTORISTA	436,42		436,42
AGENTE DE ARTES PRÁTICAS			
AGENTE DE ELETRICIDADE	415,00		415,00
AGENTE DE MECÂNICA			
AGENTE DE PORTARIA			

CARGO EFETIVO	CLASSE	VENC.	G.E	D.E	REM.
PROCURADOR FUNDACIONAL	PR-I	2.964,04	2.371,23	2.074,83	7.410,09
	PR-II	3.260,45	2.608,36	2.282,31	8.151,12
	PR-III	3.586,49	2.869,19	2.510,55	8.966,23

#### FUNDAÇÃO - CENTRO DE HEMOTERAPIA E HEMATOLOGIA DO PARÁ - INATIVO

##### CARGOS EM COMISSÃO

PRESIDENTE (\*)  
GEP-DAS.011.5  
GEP-DAS.011.4  
GEP-DAS.011.4  
GEP-DAS.012.3  
GEP-DAS.011.2

(\*) Remuneração correspondente a 80% (oitenta por cento) da remuneração de Secretário Executivo de Estado

#### FUNDAÇÃO - CENTRO DE HEMOTERAPIA E HEMATOLOGIA DO PARÁ - INATIVO

##### FUNÇÕES GRATIFICADAS

FG-4

#### AUTARQUIA - INSTITUTO DE GESTÃO PREVIDENCIÁRIA DO ESTADO DO PARÁ - IGEPREV 40 HORAS

CARGOS EFETIVOS	REM.
Técnico Previdenciário A	2.630,84
Técnico Previdenciário B	2.630,84
Técnico de Estatística e Atuária	2.630,84
Analista em Gestão de Informática	2.630,84
Analista de Investimentos	2.630,84
Técnico de Administração e Finanças	2.024,50
Assistente de Informática	1.018,83
Assistente Administrativo	589,44
Motorista	578,29

CARGO EFETIVO	CLASSE	VENC.	G.E	D.E	REM.
PROCURADOR AUTÁRQUICO	PR-I	3.197,92	2558,34	2238,55	7994,81
	PR-II	3.517,71	2814,17	2462,40	8794,28
	PR-III	3.869,48	3095,58	2708,64	9673,70

**AUTARQUIA - INSTITUTO DE GESTÃO PREVIDENCIÁRIA DO ESTADO DO PARÁ - IGEPREV**

CARGOS EM COMISSÃO	PADRÃO
Presidente	(*)
Diretor	GEP-DAS-011-5
Procurador Chefe	GEP-DAS-011-5
Gerente de Investimentos	GEP-DAS-011-5
Gerente	GEP-DAS-011-4
Assessor	GEP-DAS-012-4
Secretário de Gabinete	GEP-DAS-011.2
Secretário de Diretoria	GEP-DAS-011.1

(\*) Remuneração correspondente a 80% (oitenta por cento) da remuneração de Secretário Executivo de Estado

**AUTARQUIA - ESCOLA DE GOVERNO DO ESTADO DO PARÁ - EGPA**

CH: 40 HORAS

CARGOS EFETIVOS	REM.
TÉCNICO DE ADMINISTRAÇÃO E FINANÇAS EM:	2.104,67
- Administração de Empresas	
- Ciências Econômicas	
- Ciências Contábeis	
- Estatística	
- Biblioteconomia	
- Ciências Sociais	
- Psicologia	
- Pedagogia	
- Serviço Social	
TÉCNICO EM GESTÃO CULTURAL EM:	2.104,67
- Comunicação Social	
- Educação Artística	
TÉCNICO EM GESTÃO DE AGROPECUÁRIA EM:	2.104,67
- Agronomia	
TÉCNICO EM GESTÃO DE INFRA-ESTRUTURA EM:	2.104,67
- Arquitetura	
TÉCNICO EM GESTÃO DE INFORMÁTICA EM:	2.104,67
- Ciências da Computação	
Médico	2.104,67
Enfermeiro	2.104,67
Assistente Técnico de Informática	829,52
Assistente Administrativo	563,99
Auxiliar Operacional	553,32
Motorista	553,32

CARGO EFETIVO	CLASSE	VENC.	G.E	D.E	REM.
PROCURADOR AUTÁRQUICO	PR-I	3.197,92	2558,34	2238,55	7994,81
	PR-II	3.517,71	2814,17	2462,40	8794,28
	PR-III	3.869,48	3095,58	2708,64	9673,70

**AUTARQUIA - ESCOLA DE GOVERNO DO ESTADO DO PARÁ - EGPA**

CARGOS EM COMISSÃO	PADRÃO
Diretor-Geral	(*)

Chefe de Gabinete	GEP-DAS 011.4
Diretor de Área	GEP-DAS 011.5
Coordenador de Área	GEP-DAS 011-4
Assessor	GEP-DAS 012-4
Gerente de Projetos III	GEP-DAS 011.3
Gerente de Projetos II	GEP-DAS 011.2
Gerente de Projetos I	GEP-DAS 011.1
Secretário de Gabinete	GEP-DAS 011.2
Secretário de Diretoria	GEP-DAS 011.1
Secretário de Coordenação	GEP-DAS 011.1

(\*) Remuneração correspondente a 80% (oitenta por cento) da remuneração de Secretário Executivo de Estado

**AUTARQUIA - SUPERINTENDENCIA DO SISTEMA PENAL DO ESTADO DO PARÁ - SUSIPE**

CH: 30 HORAS

CARGOS EFETIVOS	VENC.	GE	REM.
TÉCNICO EM GESTÃO PENITENCIÁRIA EM:	433,59	346,87	780,46
- Serviço Social			
- Pedagogia			
- Psicologia			
- Ciência Sociais			
- Medicina			
- Enfermagem			
- Nutrição			
- Farmácia			
- Odontologia			
- Terapia Ocupacional			
- Educação Artística			
TÉCNICO DE ADMINISTRAÇÃO E FINANÇAS EM:	433,59	346,87	780,46
- Administração			
- Ciências Contábeis			
- Biblioteconomia			
TÉCNICO EM GESTÃO DE INFRA-ESTRUTURA EM:	433,59	346,87	780,46
- Arquitetura			
- Engenharia Civil			
TÉCNICO EM GESTÃO DE AGROPECUÁRIA EM:	433,59	346,87	780,46
- Agronomia			
Agente Prisional	423,00		423,00
Assistente de Agropecuária	423,00		423,00
Assistente Administrativo	423,00		423,00
Técnico em Enfermagem	423,00		423,00
Auxiliar de Informática	415,00		415,00
Auxiliar Operacional	415,00		415,00
Auxiliar de Serviços Operacionais	415,00		415,00
Auxiliar de Serviço de Agropecuária	415,00		415,00
Tratorista	415,00		415,00
Motorista	415,00		415,00

CARGO EFETIVO	CLASSE	VENC.	G.E	D.E	REM.
PROCURADOR AUTÁRQUICO	PR-I	2.964,05	2371,24	2074,83	7410,12
	PR-II	3.260,45	2608,36	2282,31	8151,12
	PR-III	3.586,49	2869,19	2510,55	8966,23

**AUTARQUIA - SUPERINTENDENCIA DO SISTEMA PENAL DO ESTADO DO PARÁ - SUSIPE**

CARGOS EM COMISSÃO	PADRÃO
Superintendente	(*)
Coordenador Geral de Penitenciária	GEP-DAS 011.5
Coordenador Geral de Penitenciária	GEP-DAS 011.5
Diretor	GEP-DAS 011.5
Diretor	GEP-DAS 011.4
Vice Diretor	GEP-DAS 011.4
Vice Diretor	GEP-DAS 011.3
Chefe de Gabinete	GEP-DAS 011.4
Assessor	GEP-DAS 012.4
Assessor	GEP-DAS 012.3
Gerente	GEP-DAS 011.4
Chefe de Segurança	GEP-DAS 011.4
Gerente	GEP-DAS 011.3

(\*) Remuneração correspondente a 80% (oitenta por cento) da remuneração de Secretário Executivo de Estado

**AUTARQUIA - AGÊNCIA ESTADUAL DE DEFESA AGROPECUÁRIA DO ESTADO DO PARÁ - ADEPARÁ**

CARGOS EFETIVOS	VENC.	GE	REM.
TÉCNICO EM DEFESA E INSPEÇÃO AGROPECUÁRIA EM: -Agronomia -Engenharia Florestal -Medicina Veterinária	1.200,41	960,33	2.160,75
AGENTE DE DEFESA AGROPECUÁRIA	890,27		890,27
AUXILIAR DE CAMPO	794,02		794,02
TÉCNICO EM NÍVEL SUPERIOR EM: -Administração -Ciências Contábeis -Estatística -Pedagogia -Psicologia -Serviço Social -Engenharia Química -Arquitetura -Engenharia Civil -Cien.de Computação ou Tec. em Proces. de Dados	960,33	768,27	1.728,60

CH: 40 HORAS

ASSISTENTE TÉCNICO ADMINISTRATIVO	794,02		794,02		
ASSISTENTE DE INFORMÁTICA	794,02		794,02		
AUXILIAR ADMINISTRATIVO	794,02		794,02		
TÉCNICO DE LABORATÓRIO	794,02		794,02		
AUXILIAR OPERACIONAL	553,31		553,31		
AUXILIAR DE LABORATÓRIO	553,31		553,31		
MOTORISTA	553,31		553,31		
CARGO EFETIVO	CLASSE	VENC.	G.E	D.E	REM.
PROCURADOR AUTÁRQUICO	PR-I	3.197,92	2558,34	2238,55	7994,81
	PR-II	3.517,71	2814,17	2462,40	8794,28
	PR-III	3.869,48	3095,58	2708,64	9673,70

**AUTARQUIA - AGÊNCIA ESTADUAL DE DEFESA AGROPECUÁRIA DO ESTADO DO PARÁ - ADEPARÁ**

CARGOS EM COMISSÃO	PADRÃO
Diretor Geral	(*)
Diretor	GEP-DAS 011.5
Gerente	GEP-DAS 011.4
Coordenador	GEP-DAS 011.4
Gerente Regional	GEP-DAS 011.4
Gerente	GEP-DAS 011.3
Chefe de Gabinete	GEP-DAS 011.4
Procurador Chefe	GEP-DAS 011.4
Secretário de Gabinete	GEP-DAS 011.2
Secretário de Diretoria	GEP-DAS 011.2

(\*) Remuneração correspondente a 80% (oitenta por cento) da remuneração de Secretário Executivo de Estado

**AUTARQUIA - JUNTA COMERCIAL DO ESTADO DO PARÁ**

CH: 30 HS

CARGOS EFETIVOS	REF	VENC.	GE	REM. TOTAL
AUXILIAR DE REGISTRO MERCANTIL	I	415,00		415,00
MOTORISTA	II	415,00		415,00
	III	415,00		415,00
	IV	415,00		415,00
	V	415,00		415,00
	VI	415,00		415,00
	VII	415,00		415,00
	VIII	429,22		429,22
	IX	439,65		439,65
	X	470,44		470,44
	XI	508,07		508,07
	XII	548,71		548,71

ASSISTENTE DE REGISTRO MERCANTIL	I	423,00		423,00
	II	423,00		423,00
	III	423,00		423,00
	IV	423,00		423,00
	V	423,00		423,00
	VI	543,86		543,86
	VII	543,86		543,86
	VIII	543,86		543,86
	IX	543,86		543,86
	X	556,57		556,57
	XI	601,09		601,09
	XII	649,18		649,18
AUXILIAR TÉCN. DE REGISTRO MERCANTIL	I	423,00		423,00
	II	423,00		423,00
	III	423,00		423,00
	IV	543,86		543,86
	V	543,86		543,86
	VI	543,86		543,86
	VII	543,86		543,86
	VIII	548,74		548,74
	IX	592,62		592,62
	X	640,02		640,02
	XI	691,23		691,23
	XII	746,53		746,53
TÉCNICO DE REGISTRO MERCANTIL TÉC. EM INFORMÁTICA DE REG. MERCANTIL	I	552,80	442,24	995,03
	II	576,30	461,04	1.037,34
	III	600,96	480,77	1.081,72
	IV	626,86	501,49	1.128,35
	V	704,46	563,57	1.268,03
	VI	754,21	603,37	1.357,58
	VII	768,21	614,56	1.382,77
	VIII	829,66	663,73	1.493,38
	IX	896,03	716,82	1.612,85
	X	967,72	774,18	1.741,90
	XI	1.045,12	836,10	1.881,22
	XII	1.128,75	903,00	2.031,74

CARGO EFETIVO	CLASSE	VENC.	G.E	D.E	REM.
PROCURADOR AUTÁRQUICO	PR-I	2.964,05	2371,24	2074,83	7410,12
	PR-II	3.260,45	2608,36	2282,31	8151,12
	PR-III	3.586,49	2869,19	2510,55	8966,23

## AUTARQUIA - JUNTA COMERCIAL DO ESTADO DO PARÁ

CARGOS EM COMISSÃO	VENC.	GRAT. REP.	REM.
PRESIDENTE (*)			
VICE PRES.	2.003,92	1.903,72	3.907,64
SEC. GERAL	2.003,92	1.903,72	3.907,64
PROCURADOR	2.003,92	1.903,72	3.907,64
GERENTE	1.542,48	1.465,36	3.007,84
GERENTE	924,11	877,90	1.802,01

(\*) Remuneração correspondente a 80% (oitenta por cento) da remuneração de Secretário Executivo de Estado

## AUTARQUIA - JUNTA COMERCIAL DO ESTADO DO PARÁ

FUNÇÕES COMISSONADAS	PADRÃO	REM.
DIRETOR DE REGISTRO MERC.	FC-NS06	2.506,65
DIRETOR ADM. FIN.	FC-NS06	2.506,65
GERENTE DE REC.TECNOLOG.	FC-NS05	1.392,26
GERENTE DE UNIDADE REG.	FC-NS05	1.392,26
GERENTE DE ANLISE TÉCN.	FC-NS05	1.392,26
GERENTE DE QUALIDADE	FC-NS05	1.392,26
GERENTE DE DES. DE TALENTO	FC-NS05	1.392,26
GERENTE DE FINAN. E CONTAB.	FC-NS05	1.392,26
GERENTE DE ATEND. AO USUÁRIO	FC-NM04	773,49
GERENTE DE CADASTRO	FC-NM04	773,49
GERENTE DE GUARDA DE DOC	FC-NM04	773,49
GERENTE DE MATERIAL E PATRIM.	FC-NM04	773,49
GERENTE DE SERVIÇO GERAIS	FC-NM04	773,49
SEC. DA PRESIDÊNCIA	FC-NM03	515,65
SEC. DA SECRETARIA	FC-NM02	429,71
SEC DA PROCURADORIA	FC-NM02	429,71
SEC. DE DIRETORIA	FC-NM01	343,77

## AUTARQUIA - DEPARTAMENTO DE TRÂNSITO DO ESTADO DO PARÁ - DETRAN

CH: 30 HORAS

CARGOS EFETIVOS	VENC.	GE	REM.			
TÉCNICO EM GESTÃO E INFRA-ESTRUTURA DE TRÂNSITO, EM:	433,59	346,87	780,46			
- Arquitetura e Urbanismo						
- Ciências Sociais						
- Engenharia Civil						
- Engenharia Elétrica ou Eletrônica						
- Engenharia Mecânica						
- Estatística						
- Pedagogia						
- Psicologia						
- Serviço Social						
TÉCNICO EM ADMINISTRAÇÃO E FINANÇAS, EM:				433,59	346,87	780,46
-Administração						
-Biblioteconomia						
-Ciências Contábeis						
-Ciências Econômicas						
MÉDICO	433,59	346,87	780,46			
ANALISTA DE SISTEMAS	433,59	346,87	780,46			
ANALISTA DE SUPORTE TÉCNICO	433,59	346,87	780,46			
PROGRAMADOR	433,59		433,59			
TÉCNICO EM INFORMÁTICA	433,59		433,59			
AGENTE DE TRÂNSITO - Examinador	423,00		423,00			
AGENTE DE TRÂNSITO-Fiscalização	423,00		423,00			
AGENTE DE TRÂNSITO-Vistoriador	423,00		423,00			
ASSISTENTE ADMINISTRATIVO	423,00		423,00			
AUXILIAR ADMINISTRATIVO	415,00		415,00			



MOTORISTA	415,00		415,00
AUXILIAR DE SERVIÇOS OPERACIONAIS	415,00		415,00
<b>CARGO EFETIVO</b>	<b>CLASSE</b>	<b>VENC.</b>	<b>G.E</b>
PROCURADOR AUTÁRQUICO	PR-I	2.964,05	2.371,24
	PR-II	3.260,45	2.608,36
	PR-III	3.586,49	2.869,19

**AUTARQUIA - DEPARTAMENTO DE TRÂNSITO DO ESTADO DO PARÁ - DETRAN**

<b>CARGOS EM COMISSÃO/PADRÃO</b>
Diretor Superintendente (*)
GEP-DAS 011.5
GEP-DAS 011.4
GEP-DAS 011.4
GEP-DAS 011.3
GEP-DAS 011.3
GEP-DAS 011.2
GEP-DAS 011.1

(\*) Remuneração correspondente a 80% (oitenta por cento) da remuneração de Secretário Executivo de Estado

**AUTARQUIA - DEPARTAMENTO DE TRÂNSITO DO ESTADO DO PARÁ - DETRAN**

<b>CARGOS EFETIVOS</b>	<b>REF</b>	<b>VENC.</b>	<b>GE</b>	<b>REM.</b>
AUXILIAR SERVIÇOS GERAIS	I	415,00		415,00
	II	415,00		415,00
	III	415,00		415,00
	IV	415,00		415,00
	V	415,00		415,00
	VI	415,00		415,00
	VII	415,00		415,00
AUX. ADMINISTRAÇÃO	I	423,00		423,00
	II	423,00		423,00
	III	423,00		423,00
	IV	423,00		423,00
	V	423,00		423,00
	VI	423,00		423,00
	VII	423,00		423,00
ASSISTENTE ADMINIST.	I	423,00		423,00
	II	423,00		423,00
	III	423,00		423,00
	IV	423,00		423,00
	V	423,00		423,00
	VI	423,00		423,00
	VII	423,00		423,00
AUX. TÉCNICO	I	423,00		423,00
	II	423,00		423,00
	III	423,00		423,00
	IV	423,00		423,00
	V	423,00		423,00
	VI	423,00		423,00
	VII	447,17		447,17

CH: 30 HORAS

ASSISTENTE TÉCNICO	I	423,00		423,00
	II	423,00		423,00
	III	423,00		423,00
	IV	423,00		423,00
	V	451,67		451,67
	VI	451,67		451,67
	VII	451,67		451,67
TÉCNICO	I	433,59	346,87	780,46
	II	453,59	362,87	816,46
	III	490,66	392,52	883,18
	IV	531,43	425,15	956,58
	V	576,30	461,04	1.037,34
	VI	729,62	583,69	1.313,31
	VII	727,38	581,91	1.309,29

**AUTARQUIA - DEPARTAMENTO DE TRÂNSITO DO ESTADO DO PARÁ**

CH: 30 HORAS

<b>QUADRO SUPLEMENTAR</b>	<b>VENC.</b>
1	423,00
2	426,62
3	430,25
4	430,25
5	430,25
6	430,25
7	430,25
8	430,25
9	430,25
10	430,25
11	430,25
12	430,25
13	430,25
14	430,25
15	430,25
16	430,25
17	430,25
18	430,25
19	442,34
20	442,34
21	493,01
22	493,01
23	494,10
24	497,93
25	561,79
26	467,91
27	472,05

**AUTARQUIA - INSTITUTO DE TERRAS DO PARÁ - ITERPA****CH: 30 HORAS**

CARGOS EFETIVOS	VENC.	GE	REM. TOTAL
TÉCNICO EM GESTÃO DE DESENVOLVIMENTO AGRÁRIO E FUNDIÁRIO EM:	1.096,35	877,08	1.973,44
-Agronomia			
-Engenharia Florestal			
-Engenharia Cartográfica			
-Engenharia de Agrimensura			
-Geografia			
-Ciências Econômicas			
-Ciências Sociais			
-Biblioteconomia			
TÉCNICO DE ADMINISTRAÇÃO E FINANÇAS EM:	1.096,35	877,08	1.973,44
-Administração			
-Ciências Contábeis			
-Ciências Econômicas			
TÉCNICO EM GESTÃO DE INFORMÁTICA	1.096,35	877,08	1.973,44
ASSISTENTE TÉCNICO EM DESENVOLVIMENTO AGRÁRIO E FUNDIÁRIO	764,11		764,11
ASSISTENTE DE INFORMÁTICA	764,11		764,11
ASSISTENTE ADMINISTRATIVO	442,07		442,07
MOTORISTA	433,71		433,71
AUXILIAR OPERACIONAL	433,71		433,71

CARGO EFETIVO	CLASSE	VENC.	G.E	D.E	REM.
PROCURADOR AUTÁRQUICO	PR-I	2.964,05	2.371,24	2.074,83	7.410,12
	PR-II	3.260,44	2.608,36	2.282,31	8.151,11
	PR-III	3.586,49	2.869,20	2.510,55	8.966,24

**AUTARQUIA - INSTITUTO DE TERRAS DO PARÁ - ITERPA**

CARGOS EM COMISSÃO	PADRÃO
Presidente (*)	
Diretor Técnico de Gestão de Desenvolvimento Agrário e Fundiário	GEP-DAS-011.5
Diretor de Administração e Finanças	GEP-DAS-011.5
Procurador-Chefe da Procuradoria Jurídica	GEP-DAS-011.5
Ouvidor	GEP-DAS-011.5
Chefe de Gabinete	GEP-DAS-011.5
Assessor-Chefe	GEP-DAS-012.5
Coordenador do Núcleo de Tecnologia da Informação	GEP-DAS-012.5
Assessor	GEP-DAS-012.4
Coordenador de Documentação e Informação Fundiária	GEP-DAS-011.4

Coordenador de Ação Agrária e Fundiária	GEP-DAS-011.4
Coordenador de Cadastro de Imóveis Rurais	GEP-DAS-011.4
Coordenador Administrativo	GEP-DAS-011.4
Coordenador de Finanças e Orçamento	GEP-DAS-011.4
Subprocurador de Processos Fundiários	GEP-DAS-011.4
Subprocurador de Processos Administrativos	GEP-DAS-011.4
Coordenador da Comissão de Mediação de Conflitos Fundiários	GEP-DAS-011.4
Coordenador da Comissão Permanente de Análise de Documentos	GEP-DAS-011.4
Gerente de Informação e Titulação	GEP-DAS-011.3
Gerente de Documentação e Arquivo	GEP-DAS-011.3
Gerente de Regularização Fundiária	GEP-DAS-011.3
Gerente de Arrecadação e Gestão de Terras Públicas	GEP-DAS-011.3
Gerente de Projeto Especial	GEP-DAS-011.3
Gerente Operacional Móvel	GEP-DAS-011.3
Gerente de Cartografia e Geoprocessamento	GEP-DAS-011.3
Gerente de Atendimento e Controle	GEP-DAS-011.3
Gerente de Gestão de Pessoal	GEP-DAS-011.3
Gerente de Logística e Transportes	GEP-DAS-011.3
Gerente de Material e Patrimônio	GEP-DAS-011.3
Gerente de Orçamento	GEP-DAS-011.3
Gerente de Contabilidade e Gestão Financeira	GEP-DAS-011.3
Secretário de Gabinete	GEP-DAS-011.2
Secretário de Diretoria	GEP-DAS-011.1

(\*) Remuneração correspondente a 80% (oitenta por cento) da remuneração de Secretário Executivo de Estado

**AUTARQUIA - INSTITUTO DE TERRAS DO PARÁ****CH: 30 HORAS**

CARGOS EFETIVOS	VENC.	GE	REM. TOTAL
VIGIA	415,00		415,00
TELEFONISTA	415,00		415,00
MOTORISTA	433,71		433,71
AUXILIAR ADMINISTRATIVO	442,08		442,08
TÉCNICO A - NÍVEL MÉDIO	442,08		442,08

DESENHISTA	442,08		442,08
ASSISTENTE TÉCNICO	442,08		442,08
TÉCNICO CONTABILIDADE	442,08		442,08
ARTÍFICE - OP. DE MÁQUINA COPIADORA	442,08		442,08
TÉCNICO AGRÍCOLA E AGRIMENSOR	442,08		442,08
TÉCNICO	1.096,35	877,08	1.973,44
MÉDICO	1.096,35	877,08	1.973,44

**AUTARQUIA - LOTERIA DO  
ESTADO DO PARÁ**

CH: 30 HORAS

CARGOS EFETIVOS	NÍVEL	VENC.	GE	REM.
AUX. SERVIÇOS OPERACIONAIS	I	415,00		415,00
AUXILIAR OPERACIONAL	II	415,00		415,00
MOTORISTA	I	415,00		415,00
	II	415,00		415,00
ASSISTENTE ADMINISTRATIVO	I	423,00		423,00
ASSISTENTE DE SERVIÇOS LOTÉRICOS	II	423,00		423,00
	III	423,00		423,00
	IV	423,00		423,00
	V	434,69		434,69
ASSISTENTE TÉCNICO ADMINISTRATIVO	I	423,00		423,00
	II	423,00		423,00
	III	423,00		423,00
TÉCNICO DE ADMINISTRAÇÃO E FINANÇAS	I	679,92	543,93	1.223,85
TÉCNICO EM SERVIÇOS LOTÉRICOS	II	733,01	586,41	1.319,41
	III	791,41	633,13	1.424,54

CARGO EFETIVO	CLASSE	VENC.	G.E	D.E	REM.
PROCURADOR AUTÁRQUICO	PR-I	2.964,05	2.371,24	2.074,83	7.410,12
	PR-II	3.260,45	2.608,36	2.282,31	8.151,12
	PR-III	3.586,49	2.869,19	2.510,55	8.966,23

**QUADRO DE CARGOS DE PROVIMENTO EM  
COMISSÃO**

CARGOS EM COMISSÃO	PADRÃO
Diretor Presidente	(*)
Diretor	GEP-DAS-011-5
Gerente	GEP-DAS-011-4
SubGerente Regional	GEP-DAS-011-3
Chefe de Gabinete	GEP-DAS-011-4
Secretário de Gabinete	GEP-DAS-011-2
Secretário de Diretoria	GEP-DAS-011-1

(\*) Remuneração correspondente a 80% (oitenta por cento) da remuneração de Secretário Executivo de Estado

**AUTARQUIA -  
IMPrensa OFICIAL  
DO ESTADO**
CH: 30  
HORAS

CARGOS EFETIVOS	NÍVEL	VENC.	GE	REM. TOTAL	
TÉCNICO DE ADMINISTRAÇÃO E FINANÇAS	I	433,59	346,87	780,46	
	II	433,59	346,87	780,46	
	III	433,59	346,87	780,46	
	IV	477,82	382,25	860,07	
	V	490,04	392,03	882,07	
	VI	554,23	443,39	997,62	
	VII	655,85	524,68	1.180,54	
	VIII	789,61	631,68	1.421,29	
AUXILIAR DE SERVIÇOS GERAIS	I	415,00		415,00	
	II	415,00		415,00	
	III	415,00		415,00	
	IV	415,00		415,00	
	V	415,00		415,00	
	VI	415,00		415,00	
	VII	415,00		415,00	
AUXILIAR DE MANUTENÇÃO	I	415,00		415,00	
	II	415,00		415,00	
	III	415,00		415,00	
	IV	415,00		415,00	
AUXILIAR DE SERVIÇOS OPERACIONAIS	I	415,00		415,00	
	II	415,00		415,00	
	III	415,00		415,00	
	IV	415,00		415,00	
MOTORISTA	V	415,00		415,00	
	VI	415,00		415,00	
	VII	415,00		415,00	
	VIII	415,00		415,00	
	IX	415,00		415,00	
	X	415,00		415,00	
	XI	415,00		415,00	
	XII	415,00		415,00	
	XIII	415,00		415,00	
	AUXILIAR DE ATIVIDADES GRÁFICAS	I	415,00		415,00
		II	415,00		415,00
		III	415,00		415,00
		IV	415,00		415,00
V		415,00		415,00	
VI		415,00		415,00	
VII		415,00		415,00	
VIII		415,00		415,00	
AGENTE DE ATIVIDADES GRÁFICAS	I	415,00		415,00	
	II	415,00		415,00	
	III	415,00		415,00	
	IV	415,00		415,00	
	V	415,00		415,00	
	VI	415,00		415,00	
	VII	415,00		415,00	
	VIII	415,00		415,00	
AUXILIAR DE ATIVIDADES GRÁFICAS ASSISTENTE DE INFORMÁTICA	I	423,00		423,00	
	II	423,00		423,00	

	III	423,00		423,00
	IV	423,00		423,00
	V	423,00		423,00
	VI	423,00		423,00
	VII	423,00		423,00
	VIII	423,00		423,00
	IX	423,00		423,00
	X	423,00		423,00
	XI	423,00		423,00
	XII	423,00		423,00
	XIII	423,00		423,00
ASSISTENTE TÉCNICO ADMINISTRATIVO	I	423,00		423,00
ASSISTENTE ADMINISTRATIVO	II	423,00		423,00
	III	423,00		423,00
	IV	423,00		423,00
	V	423,00		423,00
	VI	442,98		442,98
	VII	465,12		465,12

**AUTARQUIA -  
IMPrensa Oficial  
DO ESTADO****CH: 30  
HORAS**

CARGOS EFETIVOS	NÍVEL	VENC.	GE	REM. TOTAL
ASSISTENTE DE ATIVIDADES GRÁFICAS	I	423,00		423,00
ASSISTENTE DE ATIVIDADES JORNALÍSTICAS	II	423,00		423,00
	III	423,00		423,00
	IV	423,00		423,00
	V	423,00		423,00
	VI	423,00		423,00
	VII	423,00		423,00
	VIII	423,00		423,00
	IX	423,00		423,00
	X	423,00		423,00
	XI	423,00		423,00
TÉCNICO DE OPERAÇÕES GRÁFICAS -IOE	I	423,00		423,00
TÉCNICO DE ATIVIDADES JORNALÍSTICAS - IOE	II	423,00		423,00
PROGRAMADOR DE INFORMÁTICA - IOE	III	423,00		423,00
	IV	423,00		423,00
	V	462,09		462,09
	VI	509,48		509,48

**AUTARQUIA -  
IMPrensa Oficial  
DO ESTADO****CH: 30 HORAS**

CARGO EFETIVO	CLASSE	VENC.	G.E	D.E	REM.
PROCURADOR AUTÁRQUICO	PR-I	2.964,05	2.371,24	2.074,83	7.410,12

	PR-II	3.260,45	2.608,36	2.282,31	8.151,12
	PR-III	3.586,49	2.869,19	2.510,55	8.966,23

**AUTARQUIA -  
IMPrensa Oficial  
DO ESTADO**

CARGOS EM COMISSÃO	PADRÃO
Presidente	(*) GEP-
Diretor de Área	DAS.11.5 GEP-
Assessor	DAS.12.4 GEP-
Chefe de Gabinete	DAS.11.4 GEP-
Gerente	DAS.11.3 GEP-
Supervisor I	DAS.11.2 GEP-
Supervisor II	DAS.11.1 GEP-
Secretário de Gabinete	DAS.11.2 GEP-
Secretário de Diretoria	DAS.11.1

(\*) Remuneração correspondente a 80% (oitenta por cento) da remuneração de Secretário Executivo de Estado

**AUTARQUIA - INSTITUTO DE ASSISTÊNCIA AOS SERVIDORES PÚBLICOS DO ESTADO DO PARÁ**

CARGOS EFETIVOS	VENC.	GE	REM.	CH: 30 HORAS
TÉCNICO DE ESTATÍSTICA E ATUÁRIA	433,59	346,87	780,46	
ANALISTA DE INVESTIMENTOS	433,59	346,87	780,46	
TÉCNICO DE ADMINISTRAÇÃO E FINANÇAS	433,59	346,87	780,46	
TÉCNICO DE SAÚDE PÚBLICA	433,59	346,87	780,46	
ASSISTENTE ADMINISTRATIVO	423,00		423,00	
MOTORISTA	415,00		415,00	

CARGO EFETIVO	CLASSE	VENC.	G.E	D.E *	REM.
PROCURADOR AUTÁRQUICO	PR-I	2.964,05	2.371,24	2.074,83	7.410,12
	PR-II	3.260,45	2.608,36	2.282,31	8.151,12
	PR-III	3.586,49	2.869,19	2.510,55	8.966,23

**AUTARQUIA - INSTITUTO DE ASSISTÊNCIA AOS SERVIDORES PÚBLICOS DO ESTADO DO PARÁ**

CARGOS EM COMISSÃO	PADRÃO
Presidente	(*)
Diretor	GEP-DAS-011-5
Procurador Chefe	GEP-DAS-011-5
Gerente	GEP-DAS-011-4
Chefe de Gabinete	GEP-DAS-011-4

SubGerente	GEP-DAS-011-3
Assessor	GEP-DAS-012-4
Assessor	GEP-DAS-012-3
Secretário de Gabinete	GEP-DAS-011.2
Secretário de Diretoria	GEP-DAS-011.1

(\*) Remuneração correspondente a 80% (oitenta por cento) da remuneração de Secretário Executivo de Estado

**AUTARQUIA - IPASEP - INATIVO**

CARGOS	CL.	REF.	AA - 030
			VENC
AUXILIAR DE SERV.GERAIS	A	I	415,00
		II	415,00
		III	415,00
		IV	415,00
		V	415,00
	B	VI	415,00
		VII	415,00
		VIII	415,00
		IX	415,00
		X	415,00
	C	XI	415,00
		XII	415,00
		XIII	415,00
		XIV	415,00
		XV	415,00
	D	XVI	415,00
		XVII	415,00
		XVIII	415,00
		XIX	415,00
		XX	415,00
	E	XXI	429,22
		XXII	429,22
		XXIII	429,22
X XIV		429,22	

**AUTARQUIA - IPASEP - INATIVO**

CARGOS	CL.	REF.	ANM - 020
			VENC
AG. OPERACIO- NAL OPERADOR	A	I	423,00
		II	423,00
		III	423,00
		IV	423,00
		V	423,00
	B	VI	423,00
		VII	423,00
		VIII	423,00
		IX	423,00
		X	424,21
	C	XI	426,62
		XII	426,62
		XIII	426,62

	D	XIV	426,62
		XV	426,62
		XVI	426,62
		XVII	426,62
		XVIII	426,62
	E	XIX	426,62
		XX	426,62
		XXI	426,62
	F	XXII	428,59
		XXIII	450,02

**AUTARQUIA - IPASEP - INATIVO**

CARGOS	CL.	REF.	AA - 030
			VENC
AUX. DE ADMINIST. MOTORISTA, TELE- FONISTA, AGENTE DE SAÚDE, AUX. DE OBRA E MANUTENÇÃO	A	I	415,00
		II	415,00
		III	415,00
		IV	415,00
		V	415,00
	B	VI	415,00
		VII	415,00
		VIII	415,00
		IX	415,00
		X	415,00
	C	XI	415,00
		XII	415,00
		XIII	415,00
		XIV	415,00
		XV	415,00
	D	XVI	415,00
		XVII	415,00
		XVIII	415,00
		XIX	415,00
		XX	415,00
	E	XXI	415,00
		XXII	415,00
		XXIII	415,00
X XIV		415,00	

**AUTARQUIA - IPASEP - INATIVO**

CARGOS	CL.	REF.	ANM - 020
			VENC
AUX. TÉCNICO, AG. OPERAC. PRO-	A	I	423,00
		II	423,00
		III	423,00
		IV	423,00
		V	423,00
	B	VI	423,00
		VII	423,00
		VIII	423,00
		IX	423,00



GRAMADOR TÉC. DE CONTABILI- DADE.	C	X	423,00
		XI	423,00
		XII	423,00
		XIII	423,00
	D	XIV	423,00
		XV	423,00
		XVI	423,00
	E	XVII	423,00
		XVIII	432,67
		XIX	447,17
	F	XX	447,17
		XXI	491,34
		XXII	512,89
		XXIII	535,52
X XIV		543,86	

PR-III	3.586,49	2.869,19	2.510,55	8.966,23
--------	----------	----------	----------	----------

**AUTARQUIA-IPASEP - INATIVO**

CARGOS	CL.	CATEGORIA FUNCIONAL ANS - 010			
		REF.	VENC.	G.E.	REM.TOTAL
TÉCNICO	A	I	433,59	346,87	780,46
		II	433,59	346,87	780,46
		III	442,97	354,38	797,34
		IV	457,15	365,72	822,88
		V	471,89	377,51	849,40
	B	VI	487,21	389,77	876,97
		VII	503,13	402,51	905,64
		VIII	519,68	415,74	935,42
		IX	536,89	429,51	966,41
	C	X	554,76	443,81	998,57
		XI	573,35	458,68	1.032,04
		XII	592,68	474,15	1.066,83
		XIII	612,76	490,21	1.102,97
	D	XIV	633,62	506,90	1.140,52
		XV	655,31	524,25	1.179,57
		XVI	677,86	542,29	1.220,15
		XVII	701,28	561,03	1.262,31
	E	XVIII	717,28	573,82	1.291,10
		XIX	740,54	592,43	1.332,97
		XX	745,43	596,34	1.341,77
	F	XXI	745,41	596,33	1341,75
		XXII	750,25	600,20	1350,45
		XXIII	779,84	623,87	1403,70
		X XIV	810,50	648,40	1458,89

**AUTARQUIA-IPASEP - INATIVO**

CARGO EFETIVO	CLASSE	VENC.	G.E	D.E	REM.
PROCURADOR AUTÁRQUICO	PR-I	2.964,05	2.371,24	2.074,83	7.410,12
	PR-II	3.260,45	2.608,36	2.282,31	8.151,12

**AUTARQUIA-UNIVERSIDADE DO ESTADO DO PARÁ - INATIVO**

CARGOS EM COMISSÃO	PADRÃO
Reitor (*)	
Vice-Reitor	GEP-DAS-011.6
Pró-Reitor de Gestão e Planejamento	GEP-DAS-011.5
Pró-Reitor de Graduação	
Pró-Reitor de Pesquisa e Pós-Graduação	
Pró-Reitor de Extensão	
Diretor do Centro de Ciências Sociais e Educação	GEP-DAS-011.4
Diretor do Centro de Ciências Biológicas e da Saúde	
Diretor do Centro de Ciências Naturais e Tecnologia	
Diretor de Administração de Recursos Materiais	
Diretor de Administração de Serviços	
Diretor de Gestão de Pessoas	
Diretor de Administração de Recursos Financeiros	
Diretor de Planejamento Estratégico	
Diretor de Acesso e Avaliação	
Diretor do Desenvolvimento do Ensino	
Diretor de Desenvolvimento à Pesquisa	
Diretor de Desenvolvimento à Pós-Graduação	
Diretor de Apoio à Extensão	
Procurador-Chefe	
Diretor do Planetário	GEP-DAS-011.3
Diretor de Serviços de Processamento de Dados	
Diretor da Biblioteca Central	
Diretor de Controle Acadêmico	
Chefe de Gabinete da Reitoria	
Coordenador de Cerimonial e Eventos	
Secretário de Órgãos Colegiados Superiores	
Vice-Diretor do Centro de Ciências Sociais e Educação	
Vice-Diretor do Centro de Ciências Biológicas e da Saúde	
Vice-Diretor do Centro de Ciências Naturais e Tecnologia	
Coordenador de Curso de Graduação	
Coordenador de Centro de Saúde-Escola	
Coordenador de Campus de Interiorização	
Coordenador Administrativo de Campus da Capital	
Coordenador de Controle Interno	
Coordenador de Ouvidoria	
Coordenador de Relações Internacionais	
Coordenador de Núcleo de Arte e Cultura	
Coordenador de Editora da UEPA	
Assessor de Comunicação	GEP-DAS-012.3

Chefe de Departamento de Filosofia e Ciências Sociais Chefe de Departamento de Língua e Literatura Chefe de Departamento de Artes Chefe de Departamento de Educação Geral Chefe de Departamento de Educação Especializada Chefe de Departamento de Psicologia Chefe de Departamento de Matemática, Estatística e Informática Chefe de Departamento de Ciências Naturais Chefe de Departamento de Saúde Comunitária Chefe de Departamento de Saúde Especializada Chefe de Departamento de Saúde Integrada Chefe de Departamento de Morfologia e Ciências Fisiológicas Chefe de Departamento de Patologia Chefe de Departamento de Ciências do Movimento Humano Chefe de Departamento de Enfermagem Hospitalar Chefe de Departamento de Enfermagem Comunitária Chefe de Departamento de Terapia Ocupacional Chefe de Departamento de Desporto Chefe de Departamento de Ginástica, Arte Corporal e Recreação  Chefe de Departamento de Tecnologia de Madeira Chefe de Departamento de Tecnologia de Alimentos Chefe de Departamento de Engenharia Ambiental Chefe de Departamento de Engenharia de Produção Chefe de Departamento de Ciências Sociais Aplicada Chefe de Departamento de Desenho Industrial Chefe de Gabinete de Centro de Ciências Sociais e Educação Chefe de Gabinete de Centro Ciências Biológicas e da Saúde Chefe de Gabinete de Centro Ciências Naturais e Tecnologia Coordenador Administrativo de Campus de Interiorização Secretário Geral da Reitoria Coordenador de Serviço de Processamento de Dados e Suporte de Equipamentos do Centro de Ciências Sociais e Educação  Coordenador de Serviço de Processamento de Dados e Suporte de Equipamentos do Centro Ciências Biológicas e da Saúde  Coordenador de Serviço de Processamento de Dados e Suporte de Equipamentos do Centro Ciências Naturais e Tecnologia  Coordenador de Apoio e Orientação Pedagógica do Centro de Ciências Sociais e Educação  Coordenador de Apoio e Orientação Pedagógica do Centro Ciências Biológicas e da Saúde	GEP-DAS-011.2
---	---------------

**AUTARQUIA-UNIVERSIDADE DO ESTADO DO PARÁ - INATIVO**

CARGOS EM COMISSÃO	PADRÃO
Coordenador de Apoio e Orientação Pedagógica do Centro Ciências Naturais e Tecnologia	GEP-DAS-011.2
Coordenador de Apoio a Pós-Graduação, Pesquisa e Extensão do Centro de Ciências Sociais e Educação	
Coordenador de Apoio a Pós-Graduação, Pesquisa e Extensão do Centro Ciências Biológicas e da Saúde	
Coordenador de Apoio a Pós-Graduação, Pesquisa e Extensão do Centro Ciências Naturais e Tecnologia	
Coordenador de Programa de Pós-Graduação Stricto Sensu do Centro de Ciências Sociais e Educação	
Coordenador de Programa de Pós-Graduação Stricto Sensu do Centro Ciências Biológicas e da Saúde	
Coordenador de Programa de Pós-Graduação Stricto Sensu do Centro Ciências Naturais e Tecnologia	
Coordenador de Registro e Controle Acadêmico Campus	
Coordenador Administrativo do Centro de Saúde-Escola	
Coordenador de Ensino e Assistência do Centro de Saúde-Escola	
Coordenador de Sistemas e Banco de Dados	
Coordenador de Centro Gráfico	
Coordenador de Registro e Expedição	
Coordenador de Legislação e Documentação	
Coordenador de Almoxarifado	
Coordenador de Transportes	
Coordenador de Protocolo e Arquivo Central	
Coordenador de Patrimônio	
Coordenador de Arquitetura e Engenharia	
Coordenador de Administração de Pessoal	
Coordenador de Desenvolvimento de Pessoas	
Coordenador Financeiro	
Coordenador de Prestação de Contas	
Coordenador de Controle Orçamentário	
Coordenador de Acessos e Concursos	
Coordenador de Avaliação	
Coordenador de Planejamento Pedagógico de Graduação	
Coordenador de Programas e Projetos de Graduação	
Coordenador para Divulgação e Registro da Propriedade Intelectual e Patente	
Coordenador de Assuntos Comunitários de Extensão	
Coordenador de Programas e Projetos de Extensão	
Coordenador de Biblioteca de Campus	
Assessor de Planejamento e Finanças	

**AUTARQUIA-UNIVERSIDADE DO ESTADO DO PARÁ - INATIVO**

CARGOS	CLASSE	NÍVEL	GRADUADO		CH:20 HS	
			VENC.	GE 80%	Inc. pós Esp.20%	REM.
PROFESSOR AUXILIAR	A	I	451,33	361,06	90,27	902,66
		II	473,90	379,12	94,78	947,79
		III	497,59	398,07	99,52	995,18
		IV	522,47	417,98	104,49	1.044,94
PROFESSOR ASSISTENTE	B	I	574,72	459,78	114,94	1.149,44
		II	603,45	482,76	120,69	1.206,91
		III	633,63	506,90	126,73	1.267,26
		IV	665,31	532,25	133,06	1.330,62

(\*) Remuneração correspondente a remuneração dos Secretários Executivo de Estado

PROFESSOR ADJUNTO	C	I	731,84	585,47	146,37	1.463,68
		II	768,43	614,75	153,69	1.536,86
		III	806,85	645,48	161,37	1.613,71
		IV	847,20	677,76	169,44	1.694,39
PROFESSOR TITULAR			931,92	745,53	186,38	1.863,83

## AUTARQUIA-UNIVERSIDADE DO ESTADO DO PARÁ - INATIVO CH:40 HS

CARGOS	CLASSE	NÍVEL	GRADUADO VENC.	GE 80%	Inc. pós Esp.20%	REM.
PROFESSOR AUXILIAR	A	I	902,66	722,13	180,53	1.805,32
		II	947,79	758,24	189,56	1.895,59
		III	995,18	796,15	199,04	1.990,37
		IV	1.044,94	835,95	208,99	2.089,89
PROFESSOR ASSISTENTE	B	I	1.149,44	919,55	229,89	2.298,88
		II	1.206,91	965,53	241,38	2.413,82
		III	1.267,26	1.013,80	253,45	2.534,51
		IV	1.330,62	1.064,49	266,12	2.661,24
PROFESSOR ADJUNTO	C	I	1.463,68	1.170,94	292,74	2.927,36
		II	1.536,86	1.229,49	307,37	3.073,73
		III	1.613,71	1.290,97	322,74	3.227,41
		IV	1.694,39	1.355,51	338,88	3.388,78
PROFESSOR TITULAR			1.863,83	1.491,07	372,77	3.727,66

## AUTARQUIA-UNIVERSIDADE DO ESTADO DO PARÁ - INATIVO CH: TIDE

CARGOS	CLASSE	NÍVEL	GRADUADO VENC.	GE 80%	Inc.pós Esp.20%	REM.
PROFESSOR AUXILIAR	A	I	1.534,53	1.227,62	306,91	3.069,05
		II	1.611,25	1.289,00	322,25	3.222,51
		III	1.691,82	1.353,45	338,36	3.383,63
		IV	1.776,41	1.421,13	355,28	3.552,81
PROFESSOR ASSISTENTE	B	I	1.954,05	1.563,24	390,81	3.908,10
		II	2.051,75	1.641,40	410,35	4.103,50
		III	2.154,34	1.723,47	430,87	4.308,67
		IV	2.262,05	1.809,64	452,41	4.524,11
PROFESSOR ADJUNTO	C	I	2.488,26	1.990,61	497,65	4.976,52
		II	2.612,67	2.090,14	522,53	5.225,35
		III	2.743,31	2.194,65	548,66	5.486,61
		IV	2.880,47	2.304,38	576,09	5.760,94
PROFESSOR TITULAR			3.168,52	2.534,82	633,70	6.337,04

## AUTARQUIA-UNIVERSIDADE DO ESTADO DO PARÁ - INATIVO

CH: 30HS

CARREIRA	CARGOS	CLASSE	NÍVEL	VENC.	G.E	G.UNIV	REM.
Nível Superior	Técnico Analista de Sistema	A	I	932,91	746,33	279,87	1.959,12
			II	979,56	783,65	293,87	2.057,07
			III	1.028,54	822,83	308,56	2.159,93
			IV	1.079,96	863,97	323,99	2.267,92
		B	I	1.187,96	950,37	356,39	2.494,72
			II	1.247,36	997,89	374,21	2.619,45
			III	1.309,73	1.047,78	392,92	2.750,43
			IV	1.375,21	1.100,17	412,56	2.887,95
		C	I	1.512,73	1.210,19	453,82	3.176,74
			II	1.588,37	1.270,70	476,51	3.335,58
			III	1.667,79	1.334,23	500,34	3.502,36
			IV	1.751,18	1.400,94	525,35	3.677,48

CARGO EFETIVO	CLASSE	VENC.	G.E	D.E	REM.
PROCURADOR AUTÁRQUICO	PR-I	2.964,05	2.371,24	2.074,83	7.410,12
	PR-II	3.260,45	2.608,36	2.282,31	8.151,12
	PR-III	3.586,49	2.869,19	2.510,55	8.966,23

## AUTARQUIA-UNIVERSIDADE DO ESTADO DO PARÁ - INATIVO

CH: 30HS

CARREIRA	CARGOS	CLASSE	NÍVEL	VEC.	G.UNIV	REM.	
Nível Médio Profissional	ATENDENTE DE CONSULTORIO DENTARIO	A	I	522,88	156,86	679,74	
			II	549,02	164,71	713,72	
			III	576,47	172,94	749,41	
			IV	605,29	181,59	786,88	
	CITOTÉCNICO	B	I	665,82	199,75	865,57	
			II	699,11	209,73	908,85	
			III	734,07	220,22	954,29	
			IV	770,77	231,23	1.002,00	
	TÉCNICO DE LABORATÓRIO	C	I	847,85	254,36	1.102,21	
			II	890,24	267,07	1.157,32	
			III	934,75	280,43	1.215,18	
			IV	981,49	294,45	1.275,94	
	Nível Médio	AGENTE ADMINISTRATIVO	A	I	497,97	149,39	647,36
				II	522,87	156,86	679,73
				III	549,01	164,70	713,72
				IV	576,46	172,94	749,40
B			I	634,11	190,23	824,34	
			II	665,81	199,74	865,56	
			III	699,11	209,73	908,84	
			IV	734,06	220,22	954,28	
C			I	807,47	242,24	1.049,71	
			II	847,84	254,35	1.102,19	
			III	890,23	267,07	1.157,30	
			IV	934,74	280,42	1.215,17	
AUXILIAR ADMINISTRATIVO		A	I	468,95	140,69	609,64	
			II	492,40	147,72	640,12	
			III	517,02	155,11	672,12	
			IV	542,87	162,86	705,73	
ARTÍFICE DE MANUTENÇÃO (em extinção)	B	I	597,16	179,15	776,30		
		II	627,01	188,10	815,12		
		III	658,36	197,51	855,87		
		IV	691,28	207,38	898,67		
	C	I	760,41	228,12	988,53		
		II	798,43	239,53	1.037,96		
		III	838,35	251,51	1.089,86		
		IV	880,27	264,08	1.144,35		

Nível Operacional	AGENTE DE SERVIÇO (em extinção)	A	I	443,13	132,94	576,07
			II	465,29	139,59	604,88
			III	488,55	146,57	635,12
			IV	512,98	153,89	666,88
	MOTORISTA	B	I	564,28	169,28	733,56
			II	592,49	177,75	770,24
			III	622,12	186,64	808,75
			IV	653,22	195,97	849,19
		C	I	718,55	215,56	934,11
			II	754,47	226,34	980,82
			III	792,20	237,66	1.029,86
			IV	831,81	249,54	1.081,35
	AUXILIAR DE LABORATÓRIO	A	I	415,00	124,50	539,50
			II	435,74	130,72	566,46
			III	457,53	137,26	594,79
			IV	480,41	144,12	624,53
	AUXILIAR DE SERVIÇOS	B	I	528,45	158,53	686,98
			II	554,87	166,46	721,33
			III	582,61	174,78	757,40
			IV	611,74	183,52	795,27
AUXILIAR DE SERVIÇOS DE COMUNICAÇÃO	C	I	672,92	201,88	874,79	
		II	706,56	211,97	918,53	
		III	741,89	222,57	964,46	
		IV	778,99	233,70	1.012,68	

**AUTARQUIA - AGENCIA DE REGULAÇÃO  
E CONTROLE DE SERVIÇOS PÚBLICOS DO  
ESTADO DO PARÁ - INATIVO**

CARGOS EM COMISSÃO	VALOR
DIRETOR GERAL	6.760,30
DIRETOR	5.408,24
COORDENADOR ADMINISTRATIVO-FINANCEIRO	4.732,21
GERENTE	4.326,59
CHEFE DE GABINETE	2.974,52
ASSESSOR	2.973,19
SUPERVISOR I	2.725,43
SUPERVISOR II	3.468,73
SECRETÁRIO II	1.081,65
SECRETÁRIO I	811,24

**AUTARQUIA - CENTRO DE PERÍCIAS CIENTÍFICAS RENATO  
CHAVES - INATIVO**

CARGOS EM COMISSÃO	PADRÃO
Diretor-Geral (*)	
Corregedor	GEP-DAS-011.5
Diretor do Instituto de Criminalística	GEP-DAS-011.5
Diretor do Instituto Médico-Legal	GEP-DAS-011.5
Diretor Administrativo e Financeiro	GEP-DAS-011.5
Chefe de Gabinete	GEP-DAS-011.4
Gerente do Núcleo de Planejamento	GEP-DAS-011.4
Procurador-Chefe	GEP-DAS-011.4
Coordenador das Unidades Regionais	GEP-DAS-011.4
Gerente Regional	GEP-DAS-011.4
Coordenador de Administração	GEP-DAS-011.4
Coordenador Financeiro	GEP-DAS-011.4
Coordenador de Engenharia Legal	GEP-DAS-011.4
Coordenador de Perícias Genéricas	GEP-DAS-011.4
Coordenador de Material e Patrimônio	GEP-DAS-011.4
Coordenador de Laboratório	GEP-DAS-011.4
Coordenador de Perícia no Vivo	GEP-DAS-011.4
Coordenador de Perícia no Morto	GEP-DAS-011.4
Coordenador de Odontologia Legal e Antropologia Forense	GEP-DAS-011.4
Coordenador de Psiquiatria Forense	GEP-DAS-011.4
Coordenador de Aperfeiçoamento e Pesquisa	GEP-DAS-011.4
Gerente do Núcleo de Controle Interno	GEP-DAS-011.3
Gerente de Pessoal	GEP-DAS-011.3
Gerente de Informática	GEP-DAS-011.3
Gerente Regional de Criminalística	GEP-DAS-011.3
Gerente de Perícias Tecnológicas	GEP-DAS-011.3
Gerente de Perícia em Informática	GEP-DAS-011.3
Gerente Regional de Medicina Legal	GEP-DAS-011.3
Gerente de Perícias Veiculares	GEP-DAS-011.3
Gerente de Comparação	GEP-DAS-011.3
Gerente de Constatação	GEP-DAS-011.3
Gerente de Toxicologia	GEP-DAS-011.3

**AUTARQUIA - AGÊNCIA DE REGULAÇÃO E CONTROLE DE SERVIÇOS PÚBLICOS DO  
ESTADO DO PARÁ - INATIVO CH: 40 HS**

CARGOS EFETIVOS	NÍVEL	VENC.
TÉCNICO EM REGULAÇÃO DE SERVIÇOS PÚBLICOS	I	2.839,32
	II	3.244,94
	III	3.650,56
	IV	4.056,18
ASSISTENTE TÉCNICO EM REGULAÇÃO	I	1.892,88
	II	2.163,30
	III	2.433,70
	IV	2.704,12
CONSULTOR JURÍDICO*	I	
AUXILIAR EM REGULAÇÃO DE SERVIÇOS PÚBLICOS	I	810,47
CONTROLADOR DE SERVIÇOS PÚBLICOS	I	1.334,16
AUXILIAR OPERACIONAL	I	553,32
MOTORISTA	I	553,32

CARGO EFETIVO	CLASSE	VENC.	G.E	D.E	REM.
PROCURADOR AUTÁRQUICO	PR-I	3.197,92	2.558,34	2.238,55	7.994,81
	PR-II	3.517,71	2.814,17	2.462,40	8.794,28
	PR-III	3.869,48	3.095,58	2.708,64	9.673,70

\* Remuneração correspondente ao do Procurador Autárquico



Gerente de Instrumental	GEP-DAS-011.3
Gerente de Física, Química e Biologia	GEP-DAS-011.3
Gerente de Sexologia	GEP-DAS-011.3
Gerente de Traumatologia	GEP-DAS-011.3
Gerente de Patologia Forense	GEP-DAS-011.3
Gerente de Odontologia Legal	GEP-DAS-011.3
Gerência de Identificação Antropológica	GEP-DAS-011.3
Gerente do Núcleo de Assistência Desenvolvimento	GEP-DAS-011.2
Gerente de Núcleo de Serviços	GEP-DAS-011.2
Gerente de Núcleo de Patrimônio	GEP-DAS-011.2
Gerente do Núcleo do Almoxarifado	GEP-DAS-011.2
Gerente do Núcleo de Suporte e Desenvolvimento	GEP-DAS-011.2
Gerente do Núcleo de Crimes Ambientais	GEP-DAS-011.2
Gerente do Núcleo de Engenharia Aplicada	GEP-DAS-011.2
Gerente do Núcleo de Acidentes de Tráfego	GEP-DAS-011.2
Gerente do Núcleo de Inspeção Veicular	GEP-DAS-011.2
Gerente do Núcleo de Grafodocumentoscopia	GEP-DAS-011.2
Gerente do Núcleo de Balística	GEP-DAS-011.2
Gerente do Núcleo de Fonética Forense	GEP-DAS-011.2
Gerente do Núcleo de Crime Contra a Vida	GEP-DAS-011.2
Gerente do Núcleo de Crime Contra o Patrimônio	GEP-DAS-011.2
Gerente do Núcleo de Impressão Datiloscopia	GEP-DAS-011.2
Gerente do Núcleo de Documentação e Informação	GEP-DAS-011.2
Gerente do Núcleo de Faturamento	GEP-DAS-011.2
Secretário de Diretoria	GEP-DAS-011.1

(\*) Remuneração correspondente a 80% (oitenta por cento) da remuneração de Secretário Executivo de Estado

#### AUTARQUIA - CENTRO DE PERÍCIAS CIENTÍFICAS RENATO CHAVES - INATIVO

FUNÇÕES GRATIFICADAS	PADRÃO
COORDENADOR	FG-4

#### AUTARQUIA - CENTRO DE PERÍCIAS CIENTÍFICAS RENATO CHAVES - INATIVO

ÁREA-MEIO CH: 30 HORAS

CARGOS	VENC.	G.E. 80%	REM.TOTAL
TÉCNICO DE ADMINISTRAÇÃO E FINANÇAS:	433,59	346,87	780,46
Administração			
Ciências Econômicas			
Ciências Contábeis			
Estatística			
MÉDICO	433,59	346,87	780,46
PSICÓLOGO	433,59	346,87	780,46
ASSISTENTE SOCIAL	433,59	346,87	780,46
TÉCNICO EM GESTÃO DE INFORMÁTICA	433,59	346,87	780,46
ASSISTENTE ADMINISTRATIVO	423,00		423,00
AUXILIAR OPERACIONAL	415,00		415,00
MOTORISTA	415,00		415,00

CARGO EFETIVO	CLASSE	VENC.	G.E.	D.E.	REM.
PROCURADOR AUTÁRQUICO	PR-I	2.964,05	2.371,24	2.074,83	7.410,12
	PR-II	3.260,45	2.608,36	2.282,31	8.151,12
	PR-III	3.586,49	2.869,19	2.510,55	8.966,23

#### AUTARQUIA - CENTRO DE PERÍCIAS CIENTÍFICAS RENATO CHAVES - INATIVO

CH: 30 HORAS

#### ÁREA-FIM

CARGOS	NÍV.	VENC.	G.E. 80%	Per. Jud 62%	Ded Exc 70%	R. VIDA 62%	T. INTEG. 70%	REM. TOTAL
<b>IV - GRUPO PERÍCIA TÉCNICO CIENTÍFICA</b>								
PERITO CRIMINAL	I	781,13	624,90	484,30	546,79	484,30	546,79	3.468,21
PERITO MÉD-LEGISTA	II	820,18	656,15	508,51	574,13	508,51	574,13	3.641,62
	III	861,19	688,95	533,94	602,84	533,94	602,84	3.823,70
	IV	904,25	723,40	560,64	632,98	560,64	632,98	4.014,88
AUX TÉC DE PERÍCIA	I	513,51		318,38	359,46	318,38	359,46	1.869,17
	II	539,19		334,29	377,43	334,29	377,43	1.962,63
	III	566,14		351,01	396,30	351,01	396,30	2.060,77
	IV	594,45		368,56	416,12	368,56	416,12	2.163,80

#### AUTARQUIA - INSTITUTO DE DESENVOLVIMENTO ECONÔMICO, SOCIAL E AMBIENTAL DO PARÁ - IDESP

CH: 40 HORAS

CARGOS	VENC.	G.E. 80%	REM.
TÉCNICO DE ADMINISTRAÇÃO E FINANÇAS, em:	1.124,71	899,77	2.024,49
-Ciências Econômicas			
-Administração			
-Ciências Contábeis			
-Biblioteconomia			
-Serviço Social			
-Psicologia			
PESQUISADOR em:	1.461,57	1.169,26	2.630,83
-Economia			
-Geografia			
-Demografia			
-Geomorfologia			
-Estatística			
-Biologia			
-História			
-Ciências Sociais			
-Engenharia Civil			
-Agricultura			
-Engenharia Florestal			
-Engenharia Sanitária			
-Engenharia Ambiental			
-Geologia			
-Biblioteconomia			
-Arquitetura e Urbanismo			
-Comunicação Social			
-Ciências da Computação			
-Engenharia Cartográfica			
TÉCNICO EM GESTÃO DE INFORMÁTICA	1.124,71	899,77	2.024,49
ASSISTENTE ADMINISTRATIVO	442,09	100,00	542,09
MOTORISTA	433,72	100,00	533,72



CARGO EFETIVO	CLASSE	VENC.	G.E	D.E	REM.
PROCURADOR AUTÁRQUICO	PR-I	2.964,05	2.371,24	2.074,83	7.410,12
	PR-II	3.260,45	2.608,36	2.282,31	8.151,12
	PR-III	3.586,49	2.869,19	2.510,55	8.966,23
ASSISTENTE TÉCNICO DE INFORMÁTICA		740,63			740,63
ASSISTENTE ADMINISTRATIVO		604,28			604,28
AUXILIAR OPERACIONAL		420,38			420,38
MOTORISTA		533,56			533,56

CARGOS EM COMISSÃO	PADRÃO
Presidente	( * )
Chefe de Gabinete	GEP-DAS-011.4
Procurador-Chefe	GEP-DAS-011.5
Assessor Técnico I	GEP-DAS-012.4
Assessor Técnico II	GEP-DAS-012.3
Diretor	GEP-DAS-011.5
Coordenador de Núcleo	GEP-DAS-011.4
Coordenador	GEP-DAS-011.4
Supervisor	GEP-DAS-011.3
Secretário de Gabinete	GEP-DAS-011.2
Secretário de Diretoria	GEP-DAS-011.1

CARGO EFETIVO	CLASSE	VENC.	G.E	D.E	REM.
PROCURADOR AUTÁRQUICO	PR-I	2.964,05	2.371,24	2.074,83	7.410,12
	PR-II	3.260,45	2.608,36	2.282,31	8.151,12
	PR-III	3.586,49	2.869,19	2.510,55	8.966,23

**FUNDAÇÃO DE TELECOMUNICAÇÕES DO PARÁ - FUNTELPA** **ÁREA - FIM**

CARGOS EM EXTINÇÃO	C.H.	NIV.	REM. TOTAL
<b>III - GRUPO OPERACIONAL C</b>			
OPERADOR DE CONTROLE MASTER	36	I	496,02
OPERADOR DE VÍDEO TEIPE		II	530,87
OPERADOR DE AUDIO		III	497,56
OPERADOR DE TRANSMISSOR		IV	566,11
EDITOR VIDEO TEIPE	36	I	488,93
		II	523,21
		III	543,86
		IV	543,86
DISCOTECARIO	36	I	481,96
		II	515,69
		III	543,86
		IV	543,86
ASSIST. DE PRODUÇÃO	30	I	469,78
		II	502,60
		III	537,77
		IV	537,77
OPERADOR DE CÂMERA	36	I	463,11
		II	495,38
		III	530,22
		IV	537,77
<b>VI - GRUPO OPERACIONAL D</b>			
CENOTÉCNICO	30	I	415,00
ILUMINADOR	36	II	415,00
MAQUILADOR	30	III	415,00
		IV	415,00
ARQUIVISTA DE TEIPE	30	I	415,00
ASSIST. DE ESTUDIO/ALMOX.TEC.		II	415,00
		III	415,00
		IV	415,00
AUX. OP. UD. PORTATEIS EXTERNO	30	I	415,00
		II	415,00
		III	415,00
		IV	415,00

**AUTARQUIA - INSTITUTO DE DESENVOLVIMENTO FLORESTAL DO ESTADO DO PARÁ - IDEFLOR**  
**CH: 40 HORAS**

CARGOS	VENC.	G.E. 80%	REM.
TÉCNICO EM GESTÃO FLORESTAL EM: -Engenharia Florestal -Agronomia -Engenharia da Produção -Cartografia -Engenharia Mecânica -Engenharia Química -Ciências Sociais (especialização em Antropologia) -Ciências Sociais -Direito	1.034,89	827,91	1.862,81
TÉCNICO EM GESTÃO DE GEOPROCESSAMENTO	1.034,89	827,91	1.862,81
TÉCNICO EM GESTÃO DE INFORMÁTICA	1.034,89	827,91	1.862,81
TÉCNICO DE ADMINISTRAÇÃO E FINANÇAS EM: -Administração -Ciências Econômicas -Ciências Contábeis	1.034,89	827,91	1.862,81

# Executivo 5

SEXTA-FEIRA, 13 DE NOVEMBRO DE 2009

## GABINETE DA GOVERNADORA



FUNDAÇÃO DE TELECOMUNICAÇÕES DO PARÁ - FUNTELPA - ÁREA - MEIO - CH:30 HS

CARGOS EM EXTINÇÃO	NÍV.	VENC.
<b>1 - NIVEL SUPERIOR</b>	I	817,96
ANALISTA DE SISTEMAS	II	871,47
	III	931,57
	IV	991,70
CONTADOR	I	786,10
ENGENHERIO	II	837,07
ADMINISTRADOR	III	892,11
ADVOGADO	IV	951,57
BIBLIOTECARIO		
<b>2 - NIVEL MEDIO</b>	I	435,51
PROGRAMADOR DE COMPUTADOR	II	470,35
	III	543,86
	IV	548,63
AUXILIAR TECNICO	I	387,24
	II	418,22
	III	537,76
	IV	537,76
TECNICO EM CONTABILIDADE	I	468,26
	II	500,88
	III	535,60
	IV	530,04
<b>3 - APOIO ADMINISTRATIVO</b>	I	423,00
AUXILIAR ADMINISTRATIVO	II	423,00

	III	423,00
	IV	423,00
ALMOXARIFE	I	415,00
	II	415,00
	III	415,00
	IV	415,00
OPERADOR DE COMPUTADOR	I	415,00
	II	415,00
	III	415,00
	IV	415,00
SECRETARIA	I	415,00
	II	415,00
	III	415,00
	IV	415,00
DIGITADOR	I	415,00
	II	415,00
	III	415,00
	IV	415,00
AUXILIAR DE ESCRITORIO	I	415,00
	II	415,00
	III	415,00
	IV	415,00
RECEPCIONISTA/ TELEFONISTA	I	415,00
	II	415,00
	III	415,00
	IV	415,00
MOTORISTA	I	415,00

II	415,00
III	415,00
IV	415,00

CARGO EFETIVO	CLASSE	VENC.	G.E	D.E	REM.
PROCURADOR FUNDACIONAL	PR-I	2.964,05	2.371,24	2.074,83	7.410,12
	PR-II	3.260,45	2.608,36	2.282,31	8.151,12
	PR-III	3.586,49	2.869,19	2.510,55	8.966,23

**FUNDAÇÃO DE TELECOMUNICAÇÕES DO PARÁ - FUNTELPA**      **ÁREA - MEIO**

CARGOS EM EXTINÇÃO	NÍV.	VENC
<b>4 - OPERACIONAL</b>		
ELETRICISTA	I	415,00
	II	415,00
	III	415,00
	IV	415,00
MECANICO	I	415,00
	II	415,00
	III	415,00
	IV	415,00
GUARDA DE VIGILANCIA/ VIGIA	I	415,00
	II	415,00
	III	415,00
	IV	415,00
AUXILIAR DE SERVICOS GERAIS	I	415,00
	II	415,00
	III	415,00
	IV	415,00

**FUNDAÇÃO - FUNDAÇÃO DE TELECOMUNICAÇÕES DO PARÁ**
**ÁREA FIM**
**CH: 30 HORAS**

CARGOS EFETIVOS	VENC.	G.E	REM TOTAL
ADMINISTRADOR DE REDE	667,46	533,97	1.201,44
ANALISTA DE MERCADO	667,46	533,97	1.201,44

ASSISTENTE DE CRIAÇÃO E PROJETOS	667,46	533,97	1.201,44
ASSISTENTE DE PROMOÇÃO E EVENTOS	667,46	533,97	1.201,44
EDITOR	667,46	533,97	1.201,44
EDITOR DE CRIAÇÃO E PROJETOS	667,46	533,97	1.201,44
PRODUTOR	667,46	533,97	1.201,44
REDATOR	667,46	533,97	1.201,44
REPÓRTER	667,46	533,97	1.201,44
WEB MASTER	667,46	533,97	1.201,44
SUPERVISOR TÉCNICO	1.069,08		1.069,08
OPERADOR DE CÂMERA DE UNIDADE PORTÁTIL DE EXTERNA	879,54		879,54
REPÓRTER CINEMATOGRAFICO	879,54		879,54
TÉCNICO DE MANUTENÇÃO DE RÁDIO	633,62		633,62
TÉCNICO DE MANUTENÇÃO DE TELEVISÃO MECÂNICO	633,62		633,62
PRODUTOR EXECUTIVO	623,44		623,44
DISCOTECÁRIO PROGRAMADOR	623,44		623,44
COORDENADOR DE PROGRAMAÇÃO	623,44		623,44
DIRETOR DE IMAGEM	496,02		496,02
ILUMINADOR	496,02		496,02
EDITOR DE VÍDEO-TAPE (IMAGEM)	496,02		496,02
OPERADOR DE CÂMERA	496,02		496,02
OPERADOR DE CONTROLE MASTER	496,02		496,02
OPERADOR DE TRANSMISSOR DE RÁDIO	496,02		496,02
OPERADOR DE TRANSMISSOR DE TELEVISÃO	496,02		496,02
OPERADOR DE ÁUDIO	496,02		496,02
OPERADOR DE GRAVAÇÃO	496,02		496,02
OPERADOR DE RÁDIO	496,02		496,02
ASSISTENTE DE PRODUÇÃO	475,10		475,10
CENOTÉCNICO	415,00		415,00
ASSISTENTE DE ESTÚDIO	415,00		415,00
OPERADOR DE CARACTERES	415,00		415,00
OPERADOR DE VÍDE-TAPE	415,00		415,00
ELETRICISTA	415,00		415,00
LOCUTOR-ENTREVISTADOR	415,00		415,00
REPÓRTER PROVISIONADO	415,00		415,00

CARGOS EFETIVOS	VENC.	G.E	REM TOTAL
TÉCNICO DE ADMINISTRAÇÃO DE FINANÇAS EM: - Administração - Biblioteconomia - Ciências Contábeis - Serviço Social - Psicologia	667,46	533,97	1.201,44
TÉCNICO EM GESTÃO DE INFRA-ESTRUTURA EM : - Engenharia Civil - Engenharia Elétrica	667,46	533,97	1.201,44
TÉCNICO EM GESTÃO DE INFORMÁTICA	667,46	533,97	1.201,44
ASSISTENTE TÉCNICO ADMINISTRATIVO	423,00		423,00
ASSISTENTE TÉCNICO INFORMÁTICA	423,00		423,00
ASSISTENTE ADMINISTRATIVO	423,00		423,00
AUXILIAR DE SERVIÇOS OPERACIONAIS	415,00		415,00
MOTORISTA	415,00		415,00

CARGOS	CLASSE	VENC.	G.E
PROCURADOR FUNDACIONAL	PR-I	2.964,05	2.371,24
	PR-II	3.260,45	2.608,36
	PR-III	3.586,49	2.869,19

#### FUNDAÇÃO - FUNDAÇÃO DE TELECOMUNICAÇÕES DO PARÁ

CARGOS EM COMISSÃO	PADRÃO
Presidente	(*)
Diretor	GEP.DAS-011-5
Gerente	GEP.DAS-011-4
Chefe de Gabinete	GEP.DAS-011-3
Assessor	GEP.DAS-012-4
Assessor	GEP.DAS-012-3
Assessor	GEP.DAS-012-2

(\*) Remuneração correspondente a 80% (oitenta por cento) da remuneração de Secretário Executivo de Estado

#### FUNDAÇÃO - INSTITUTO DE ARTES DO PARÁ

CH: 30 HORAS

CARGOS EFETIVOS	VENC.	G.E	REM TOTAL
TÉCNICO EM GESTÃO CULTURAL EM: - Música - Teatro - Dança - Educação Artística - Artes Plásticas - Artes Visuais - Ciências Sociais - Letras - Antropologia	562,44	449,95	1.012,39
TÉCNICO DE ADMINISTRAÇÃO E FINANÇAS EM: - Administração - Ciências Contábeis - Ciências Econômicas	433,59	346,87	780,46

- Biblioteconomia			
TÉCNICO EM GESTÃO DE INFORMÁTICA	433,59	346,87	780,46
ASSISTENTE CULTURAL	423,00		423,00
ASSISTENTE ADMINISTRATIVO	423,00		423,00
AUXILIAR OPERACIONAL	415,00		415,00
MOTORISTA	415,00		415,00

CARGO EFETIVO	CLASSE	VENC.	G.E
PROCURADOR FUNDACIONAL	PR-I	2.964,05	2.371,24
	PR-II	3.260,45	2.608,36
	PR-III	3.586,49	2.869,19

#### FUNDAÇÃO-INSTITUTO DE ARTES DO PARÁ - INATIVO

CARGOS EM COMISSÃO	PADRÃO
PRESIDENTE	(*)
GERENTE GERAL	GEP-DAS-011.5
COORDENADOR GERAL	GEP-DAS-011.4
GERENTE DE GRUPO TÉCNICO	GEP-DAS-011.4
ASSESSOR	GEP-DAS-012.4
CHEFE DE GABINETE	GEP-DAS-011.3
GER. SET. DE CONT. INTERNO	GEP-DAS-011.3
COORDENADOR	GEP-DAS-012.3

(\*) Remuneração correspondente a 80% (oitenta por cento) da remuneração de Secretário Executivo de Estado.

#### FUNDAÇÃO-INSTITUTO DE ARTES DO PARÁ - INATIVO

FUNÇÕES GRATIFICADAS	PADRÃO
SECRETÁRIO	FG-4

#### FUNDAÇÃO - INSTITUTO DE ARTES DO PARÁ

CH:30 HS

CARGOS	NIVEL	VENC.	GE	REM. TOTAL
TÉCNICO DE ADMINISTRAÇÃO E FINANÇAS	I	433,59	346,87	780,46
	II	436,74	349,39	786,13
	III	507,51	406,01	913,51
TÉCNICO EM GESTÃO DE INFORMÁTICA	I	433,59	346,87	780,46
	II	436,74	349,39	786,13
	III	507,51	406,01	913,51
TÉCNICO EM GESTÃO CULTURAL	I	433,59	346,87	780,46
	II	436,74	349,39	786,13
	III	507,51	406,01	913,51
ASSISTENTE ADMINISTRATIVO	I	423,00		423,00
	II	423,00		423,00
AUXILIAR DE SERVIÇO CULTURAL	I	415,00		415,00
	II	415,00		415,00
AUXILIAR OPERACIONAL	I	415,00		415,00
	II	415,00		415,00
MOTORISTA	I	415,00		415,00
	II	415,00		415,00

CARGO EFETIVO	CLASSE	VENC.	G.E	D.E	REM.
PROCURADOR FUNDACIONAL	PR-I	2.964,05	2.371,24	2.074,83	7.410,12
	PR-II	3.260,45	2.608,36	2.282,31	8.151,12
	PR-III	3.586,49	2.869,19	2.510,55	8.966,23

**CH: 30 HS**

**FUNDAÇÃO-FUNDAÇÃO CARLOS GOMES - INATIVO**

CARGOS	C.H.	VENC.
<b>IV - ÁREA DOCENTE</b>		
PROFESSOR NIVEL SUPERIOR	30	1.015,80
	30	582,40
PROFESSOR NÍVEL MÉDIO	40	710,73
	30	533,04
MUSICISTA	30	474,53
<b>III - NÍVEL SUPERIOR</b>		
TÉCNICO NÍVEL SUPERIOR	30	856,88
<b>II - APOIO ADMINISTRATIVO</b>		
ASSISTENTE TECNICO	30	386,99
AGENTE ADMINISTRATIVO		
<b>I - APOIO OPERACIONAL</b>		
MOTORISTA	30	415,00
AGENTE DE PORTARIA	30	415,00

**FUNDAÇÃO-FUNDAÇÃO CARLOS GOMES - INATIVO**

CARGOS EM COMISSÃO	PADRÃO
SUPERINTENDENTE	(*)
DIRETOR	GEP-DAS.11.5

(\*) Remuneração correspondente a 80% (oitenta por cento) da remuneração de Secretário Executivo de Estado

**FUNDAÇÃO-FUNDAÇÃO CARLOS GOMES - INATIVO**

FUNÇÕES GRATIFICADAS	VALOR
ASSESSOR E CHEFE DE GABINETE	164,81
CHEFE DE DEPARTAMENTO	109,08
CHEFE DE SETOR	64,23

**CH: 30 HORAS**

**FUNDAÇÃO - FUNDAÇÃO CURRO VELHO**

CARGOS	VENC.	GE	REM. TOTAL
TÉCNICO DE ADMINISTRAÇÃO E FINANÇAS EM:	797,39	637,91	1.435,31
- Administração			
- Biblioteconomia			
- Ciências Contábeis			
- Ciências Sociais			
- Psicologia			

- Serviço Social			
TÉCNICO EM GESTÃO CULTURAL EM:	797,39	637,91	1.435,31
- Artes Plásticas			
- Teatro			
- Dança			
- Música			
- Artes Visuais			
- Letras			
- Arquitetura			
TÉCNICO EM GESTÃO DE INFORMÁTICA	797,39	637,91	1.435,31
QUÍMICO INDUSTRIAL	797,39	637,91	1.435,31
ASSISTENTE CULTURAL	423,00		423,00
ASSISTENTE ADMINISTRATIVO	423,00		423,00
AUXILIAR OPERACIONAL	415,00		415,00
MOTORISTA	415,00		415,00

CARGO EFETIVO	CLASSE	VENC.	G.E
PROCURADOR FUNDACIONAL	PR-I	2.964,04	2.371,24
	PR-II	3.260,44	2.608,36
	PR-III	3.586,49	2.869,20

**FUNDAÇÃO - FUNDAÇÃO CURRO VELHO**

CARGOS EM COMISSÃO	PADRÃO
Superintendente	(*)
Diretor	GEP-DAS-011.5
Chefe de Gabinete	GEP-DAS-011.4
Gerente de Espaço	GEP-DAS-011.4
Assessor	GEP-DAS-012.4
Secretário de Diretoria	GEP-DAS-011.1

(\*) Remuneração correspondente a 80% (oitenta por cento) da remuneração de Secretário Executivo de Estado

**FUNDAÇÃO - FUNDAÇÃO CURRO VELHO**

CARGOS	VENC.	GE	REM. TOTAL
PROFISSIONAL EM ARTE-NS	797,40	637,92	1.435,32
TECNICO	797,40	637,92	1.435,32
PROFISSIONAL EM ARTE-NM	702,70		702,70
AUXILIAR TECNICO	423,00		423,00



AUXILIAR ADMINISTRATIVO	423,00		423,00
AUXILIAR SERV. GERAIS	415,00		415,00
MOTORISTA	415,00		415,00

CARGOS	CLASSE	VENC.	G.E	D.E	REM. TOTAL
PROCURADOR FUNDACIONAL	PR-I	3.197,92	2.558,34	2.238,55	7.994,81
	PR-II	3.517,71	2.814,17	2.462,40	8.794,28
	PR-III	3.869,48	3.095,58	2.708,64	9.673,70

**FUNDAÇÃO - FUND CULTURAL DO PARÁ TANCREDO NEVES** CH: 40HS

CARGOS	VENC.	GE	REM.
TÉCNICO EM GESTÃO CULTURAL EM:	999,87	799,90	1.799,77
- Letras			
- Arquitetura			
- História			
- Educação Artística			
- Pedagogia			
- Turismo			
- Artes Cênicas			
- Dança			
- Biblioteconomia			
TÉCNICO EM ADMINISTRAÇÃO E FINANÇAS EM:	999,87	799,90	1.799,77
- Administração			
- Ciências Contábeis			
- Ciências Econômicas			
- Serviço Social			
- Psicologia			
TÉCNICO EM GESTÃO DE INFORMÁTICA	999,87	799,90	1.799,77
ASSISTENTE CULTURAL EM:	780,74		780,74
- Cenotecnia ou Cenografia			
- Iluminação Cênica			
- Sonoplastia			
- Projeção deCinematografia e outras mídias			
- Produção			
ASSISTENTE ADMINISTRATIVO	780,74		780,74
ASSISTENTE DE INFORMÁTICA	780,74		780,74
AUXILIAR OPERACIONAL EM:	557,28		557,28
- Hidráulica			
- Marcenaria			
- Eletricidade			
- Apoio			
MOTORISTA	557,28		557,28

**FUNDAÇÃO - FUND CULTURAL DO PARÁ TANCREDO NEVES**

CARGOS EM COMISSÃO
Presidente (*)
GEP-DAS-011.5
GEP-DAS-011.4
GEP-DAS-011.3
GEP-DAS-011.2

(\*)Remuneração correspondente a 80% (oitenta por cento) da remuneração Secretario Executivo de Estado.

**FUNDAÇÃO - FUND CULTURAL DO PARÁ TANCREDO NEVES - INATIVO** CH: 40HS

CARGOS	VENC.	GE	REM. TOTAL
TÉCNICO EM GESTÃO CULTURAL	794,93	635,94	1.430,87
TÉCNICO EM ADMINISTRAÇÃO E FINANÇAS	749,93	599,94	1.349,87
ASSISTENTE CULTURAL	563,99		563,99
ASSISTENTE ADMINISTRATIVO	563,99		563,99
AUXILIAR DE LOGÍSTICA	563,99		563,99
MOTORISTA	553,32		553,32

**FUNDAÇÃO - FUND CULTURAL DO PARÁ TANCREDO NEVES - INATIVO - 40 HORAS**

EMPREGOS	NÍVEL	VENC.
SERVENTE	I	553,32
	II	553,32
BILHETEIRO	I	553,32
	II	553,32
MOTORISTA	I	553,32
	II	553,32
RECEPCIONISTA	I	553,32
MONT. VISUAL	II	553,32
AUX. TECNICO	I	563,99
AG. ADMINIST.	II	563,99

TÉCNICO NÍVEL SUPERIOR	I	749,93
TEC. CULTURAL	II	794,92

**FUNDAÇÃO - FUND CULTURAL DO PARÁ  
TANCREDO NEVES - INATIVO**
**CARGOS EM COMISSÃO**

PRESIDENTE (*)
GEP-DAS.011.5
GEP-DAS.011.4
GEP-DAS.011.3
GEP-DAS.012.4
GEP-DAS.011.2

(\*) Remuneração correspondente a 80% (oitenta por cento) da remuneração de Secretário Executivo de Estado

**FUNDAÇÃO - FUNCAP -  
INATIVO**
**CH: 30 HS**

CARGOS	NIV	VENC	GE	REM. TOTAL
ASSISTENTE SOCIAL				
PSICÓLOGO				
PEDAGOGO				
SOCIÓLOGO				
MÉDICO				
ODONTÓLOGO	I	433,59	346,87	780,46
ADMINISTRADOR	II	436,74	349,39	786,13
ECONOMISTA	III	507,51	406,01	913,51
ENFERMEIRO				
CONTADOR				
BIBLIOTECONOMISTA				
NUTRICIONISTA				
TÉCNICO SOCIAL				
TÉCNICO EM COMUNICAÇÃO SOCIAL				
ESTATÍSTICO				

AUXILIAR DE ENFERMAGEM	I	423,00		423,00
MONITOR	II	423,00		423,00
TÉCNICO EM CONTABILIDADE				
AGENTE ADMINISTRATIVO				
AGENTE DE ELETRICIDADE				
AGENTE DE ARTES PRÁTICAS	I	415,00		415,00
AGENTE DE MECÂNICA	II	415,00		415,00
AGENTE DE PORTARIA				
MOTORISTA	I	415,00		415,00

CARGO EFETIVO	CLASSE	VENC.	G.E	D.E	REM. TOTAL
PROCURADOR FUNDACIONAL	PR-I	2.964,04	2.371,24	2.074,83	7.410,11
	PR-II	3.260,44	2.608,36	2.282,31	8.151,11
	PR-III	3.586,49	2.869,20	2.510,55	8.966,24

**FUNDAÇÃO - FUNCAP -  
INATIVO**

CARGOS EM COMISSÃO	PADRÃO
Presidente	(*)
Diretor	GEP-DAS-011.5
Assessor I	GEP-DAS-012.4
Assessor II	GEP-DAS-011.3
Assessor III	GEP-DAS-011.3
Coordenador de Núcleo	GEP-DAS-011.3
Presidente de Comissão	GEP-DAS-011.4
Chefe de Gabinete	GEP-DAS-011.4
Gerente II	GEP-DAS-011.3

(\*) Remuneração correspondente a 80% (oitenta por cento) da remuneração de Secretário Executivo de Estado

**FUNDAÇÃO - FUNCAP - INATIVO**

CARGOS EM EXTINÇÃO	CH	NÍVEL	VENC	G.E.	REM. TOTAL
<b>ANS - 100 - TÉCNICOS</b>		A	433,59	346,87	780,46
ASSISTENTE SOCIAL		B	433,59	346,87	780,46
PEDAGOGO		C	433,59	346,87	780,46
TEC. EM EDUCACAO		D	433,59	346,87	780,46
SOCIOLOGO		E	433,59	346,87	780,46
CONTADOR		F	433,59	346,87	780,46
ADMINISTRADOR		G	439,62	351,70	791,32
PSICOLOGO	30	H	451,14	360,91	812,06
ENG. AGRONOMO		I	463,02	370,42	833,44
NUTRICIONISTA		J	475,29	380,23	855,52
BIBLIOTECÁRIO		L	487,93	390,35	878,28
ECONOMISTA		M	501,03	400,82	901,85
MÉDICO		N	514,52	411,62	926,14
ODONTOLOGO		O	528,44	422,75	951,19
		P	542,92	434,33	977,25
<b>ASI - 200 - AUXILIAR TÉCNICO</b>	30	A	423,00		423,00
		B	423,00		423,00
		C	423,00		423,00
		D	423,00		423,00

<b>ANM - 300</b>		A	423,00
MARCENEIRO		B	423,00
		C	423,00
		D	423,00
		E	423,00
		F	423,00
		G	423,00
	30	H	423,00
		I	423,00
		J	423,00
		L	423,00
		M	423,00
		N	423,00
		O	423,00
		P	423,00
<b>ANM - 300</b>		A	423,00
PADEIRO		B	423,00
		C	423,00
		D	423,00
		E	423,00
		F	423,00
		G	423,00
	30	H	423,00
		I	423,00
		J	423,00
		L	423,00
		M	423,00
		N	423,00
		O	423,00
		P	423,00

**FUNDAÇÃO - FUNCAP - INATIVO**

CARGOS EM EXTINÇÃO	CH	NÍVEL	VENC
<b>ANM - 300</b>		A	423,00
AGENTE ADMINISTRATIVO		B	423,00
PROFESSOR		C	423,00
TECNICO EM CONTABILIDADE		D	423,00
INSTRUTOR DE ARTE		E	423,00
MOTORISTA		F	423,00
AUX. DE SAUDE		G	423,00
AUX. DE ENFERMAGEM	30	H	423,00
MONITOR		I	423,00
PADEIRO		J	423,00
ELETRICISTA		L	423,00
TÉCNICO AGRICOLA		M	423,00
PINTOR		N	423,00
		O	423,00
		P	423,00

**FUNDAÇÃO - FUNCAP - INATIVO**

CARGOS EM EXTINÇÃO	CH	NÍVEL	VENC.
<b>ANM - 300</b>		A	423,00
PINTOR		B	423,00
		C	423,00
		D	423,00
		E	423,00
		F	423,00
		G	423,00
	30	H	423,00
		I	423,00
		J	423,00
		L	423,00
		M	423,00
		N	423,00
		O	423,00
		P	423,00



**D E C R E T O Nº 1928, DE 25 DE SETEMBRO DE 2009**  
**NÚMERO DE PUBLICAÇÃO: 42952**

Abre no Orçamento Fiscal e da Seguridade Social, em favor do(s) órgão(s) da Administração Pública Estadual, crédito suplementar por REMANEJAMENTO, no valor de R\$ 3.429.284,47 para reforço de dotação(ões) consignada(s) no Orçamento vigente.

A GOVERNADORA DO ESTADO DO PARÁ, usando das atribuições que lhe confere o art. 135, inciso V, e com fundamento no art. 204, § 13, ambos da Constituição Estadual, combinando com o art. 6º, inciso II alínea "a", item 2 da lei Orçamentária nº 7.239, de 31 de dezembro de 2008;

**D E C R E T A :**

Art. 1º Fica aberto ao Orçamento Fiscal e da Seguridade Social, em favor do(s) órgão(s) da Administração Pública Estadual a seguir especificado(s), o crédito suplementar no valor de R\$ 3.429.284,47 (Três Milhões, Quatrocentos e Vinte e Nove Mil, Duzentos e Oitenta e Quatro Reais e Quarenta e Sete Centavos), para atender à programação abaixo:

R\$

CÓDIGO	FONTE	NATUREZA DA DESPESA	VALOR
151011312201254535 SECULT	0101	339005	15.000,00
151011312201254535 SECULT	0101	339036	20.000,00
151011312201254535 SECULT	0101	339049	60.000,00
151011339211812596 SECULT	0101	335041	13.713,32
151011339211812596 SECULT	0101	445052	36.286,68
151011339211814206 SECULT	0101	335041	500.000,00
151011339211814206 SECULT	0106	335041	948.142,83
161011212212556219 SEDUC	0101	339039	550.000,00
161011212212821957 SEDUC	0101	449051	39.789,64
161011230612556225 SEDUC	0101	339030	50.000,00
161011236112554963 SEDUC	0143	449052	143.061,00
161011236212554964 SEDUC	0101	449052	319.400,00
161011236212554964 SEDUC	0143	449052	146.388,00
742011236412581951 UEPA	0101	449051	54.399,00
742011236412584995 UEPA	0101	339036	100.000,00
742011236412584995 UEPA	0101	339039	100.000,00
742011236412584996 UEPA	0101	339036	100.000,00
742011236412584996 UEPA	0101	339039	183.104,00
822011339211812578 IAP	0101	335043	50.000,00
		TOTAL	3.429.284,47

Art. 2º Os recursos necessários à execução do presente Decreto correrão por conta da anulação parcial de dotação(ões) consignada(s) no Orçamento vigente, conforme estabelecido no artigo 43, § 1º, inciso III, da Lei Federal nº 4.320, de 17 de março de 1964, através da(s) unidade(s) orçamentária(s) abaixo discriminada(s):

R\$

CÓDIGO	FONTE	NATUREZA DA DESPESA	VALOR
151011339111792573 SECULT	0101	335041	50.000,00
151011339211794950 SECULT	0106	339039	816.623,27
151011339211794950 SECULT	0106	339093	10.200,73
151011339211816200 SECULT	0101	339033	95.000,00
151011339211816200 SECULT	0106	335041	468,83

151011339212602577 SECULT	0101	339031	500.000,00
151011339212606199 SECULT	0106	339039	120.850,00
161011212212556218 SEDUC	0101	339030	93.139,06
161011212212821955 SEDUC	0101	444051	39.789,64
161011212212821955 SEDUC	0101	449051	319.400,00
161011212212821956 SEDUC	0143	449051	183.972,50
161011212212821957 SEDUC	0143	449051	45.476,50
161011212212821957 SEDUC	0143	459061	60.000,00
161011236212554964 SEDUC	0101	339039	456.860,94
161011236612626178 SEDUC	0101	339039	50.000,00
742011236412581952 UEPA	0101	449051	54.399,00
742011236412584994 UEPA	0101	339036	100.000,00
742011236412584994 UEPA	0101	339039	100.000,00
742011236412584998 UEPA	0101	339036	100.000,00
742011236412584998 UEPA	0101	339039	100.000,00
742011239211802585 UEPA	0101	339039	83.104,00
822011339211812579 IAP	0101	339036	50.000,00
		TOTAL	3.429.284,47

Art. 3º Este Decreto entra em vigor nesta data.  
PALÁCIO DO GOVERNO, 25 de setembro de 2009.

**ANA JÚLIA CAREPA**

Governadora do Estado do Pará  
JOSÉ JÚLIO FERREIRA LIMA

Secretário de Estado de Planejamento, Orçamento e Finanças  
**D E C R E T O Nº 1885, DE 15 DE SETEMBRO DE 2009**  
**NÚMERO DE PUBLICAÇÃO: 42936**

Abre no Orçamento Fiscal e da Seguridade Social, em favor do(s) órgão(s) da Administração Pública Estadual, crédito suplementar por EXCESSO DE ARRECAÇÃO, no valor de R\$ 18.998.753,12 para reforço de dotação(ões) consignada(s) no Orçamento vigente.

A GOVERNADORA DO ESTADO DO PARÁ, usando das atribuições que lhe confere o art. 135, inciso V, e com fundamento no art. 204, § 13, ambos da Constituição Estadual, combinando com o art. 6º, inciso II alínea "b", art. 6º, inciso I alínea "c", art. 6º, inciso I alínea "f" da lei Orçamentária nº 7.239, de 31 de dezembro de 2008;

**D E C R E T A :**

Art. 1º Fica aberto ao Orçamento Fiscal e da Seguridade Social, em favor do(s) órgão(s) da Administração Pública Estadual a seguir especificado(s), o crédito suplementar no valor de R\$ 18.998.753,12 (Dezoito Milhões, Novecentos e Noventa e Oito Mil, Setecentos e Cinquenta e Três Reais e Doze Centavos), para atender à programação abaixo:

R\$

CÓDIGO	FONTE	NATUREZA DA DESPESA	VALOR
131010412212041566 SEAD	0106	339035	1.674.330,14
131010412212041566 SEAD	0106	449052	1.736.189,86
251010312812014098 PGE	0140	339039	204.529,71
251010312812014098 PGE	0140	449052	109.233,41
542010830212046163 IASEP	0261	339039	15.010.772,00
832010412812014098 EGPA	0261	339036	263.698,00
		TOTAL	18.998.753,12

Art. 2º Os recursos necessários à execução do presente Decreto correrão por conta do Excesso de Arrecadação: da Receita do Tesouro Estadual e das Receitas diretamente arrecadadas da

Administração Indireta, conforme estabelecido no artigo 43, § 1º, inciso II, da Lei Federal nº 4.320, de 17 de março de 1964.  
Art. 3º Este Decreto entra em vigor nesta data.  
PALÁCIO DO GOVERNO, 15 de setembro de 2009.

**ANA JÚLIA CAREPA**

Governadora do Estado do Pará  
JOSÉ JÚLIO FERREIRA LIMA

Secretário de Estado de Planejamento, Orçamento e Finanças  
**D E C R E T O Nº 1904, DE 22 DE SETEMBRO DE 2009**  
**NÚMERO DE PUBLICAÇÃO: 42941**

Abre no Orçamento Fiscal e da Seguridade Social, em favor do(s) órgão(s) da Administração Pública Estadual, crédito suplementar por REMANEJAMENTO, no valor de R\$ 10.820.412,42 para reforço de dotação(ões) consignada(s) no Orçamento vigente.

A GOVERNADORA DO ESTADO DO PARÁ, usando das atribuições que lhe confere o art. 135, inciso V, e com fundamento no art. 204, § 13, ambos da Constituição Estadual, combinando com o art. 6º, inciso II alínea "a", item 2, art. 6º, inciso IV alínea "a", art. 6º, inciso II alínea "a", item 1 da lei Orçamentária nº 7.239, de 31 de dezembro de 2008;

**D E C R E T A :**

Art. 1º Fica aberto ao Orçamento Fiscal e da Seguridade Social, em favor do(s) órgão(s) da Administração Pública Estadual a seguir especificado(s), o crédito suplementar no valor de R\$ 10.820.412,42 (Dez Milhões, Oitocentos e Vinte Mil, Quatrocentos e Doze Reais e Quarenta e Dois Centavos), para atender à programação abaixo:

R\$

CÓDIGO	FONTE	NATUREZA DA DESPESA	VALOR
231011133112306048 SETER	0101	339048	4.341.000,00
352010424412454904 ASIPAG	0101	335043	356.458,96
871010824412176147 FEAS	0107	339037	491.308,00
871010824412176147 FEAS	0107	449052	306.983,00
901011030211852610 FES	0103	335041	5.000.000,00
901011030211882623 FES	0103	339030	324.662,46
		TOTAL	10.820.412,42

Art. 2º Os recursos necessários à execução do presente Decreto correrão por conta da anulação parcial de dotação(ões) consignada(s) no Orçamento vigente, conforme estabelecido no artigo 43, § 1º, inciso III, da Lei Federal nº 4.320, de 17 de março de 1964, através da(s) unidade(s) orçamentária(s) abaixo discriminada(s):

R\$

CÓDIGO	FONTE	NATUREZA DA DESPESA	VALOR
231011133412306085 SETER	0101	339030	157.558,96
231011133412306133 SETER	0101	339039	4.341.000,00
352010824412454904 ASIPAG	0101	449051	198.900,00
871010824412144755 FEAS	0107	334041	100.714,00
871010824412144755 FEAS	0107	444042	697.577,00
901011012201252536 - FES	0103	339030	132.680,79
901011030111862611 - FES	0103	339030	3.000.000,00
901011030111862612 - FES	0103	334041	2.000.000,00
901011030211882616 - FES	0103	339030	26.385,00
901011030211882624 - FES	0103	339030	113.156,22
901011030211882624 - FES	0103	339039	46.000,00
901011030212054331 - FES	0103	339030	5.875,57
901011030212054331 - FES	0103	339092	564,88
		TOTAL	10.820.412,42



Art. 3º Este Decreto entra em vigor nesta data.  
PALÁCIO DO GOVERNO, 22 de setembro de 2009.

**ANA JÚLIA CAREPA**

Governadora do Estado do Pará

JOSÉ JÚLIO FERREIRA LIMA

Secretário de Estado de Planejamento, Orçamento e Finanças

**D E C R E T O Nº 1905, DE 22 DE SETEMBRO DE 2009****NÚMERO DE PUBLICAÇÃO: 42945**

Abre no Orçamento Fiscal e da Seguridade Social, em favor do(s) órgão(s) da Administração Pública Estadual, crédito suplementar por REMANEJAMENTO, no valor de R\$ 4.983.976,27 para reforço de dotação(ões) consignada(s) no Orçamento vigente.

A GOVERNADORA DO ESTADO DO PARÁ, usando das atribuições que lhe confere o art. 135, inciso V, e com fundamento no art. 204, § 13, ambos da Constituição Estadual, combinando com o art. 6º, inciso II alínea "a", item 2 da Lei Orçamentária nº 7.239, de 31 de dezembro de 2008;

D E C R E T A :

Art. 1º Fica aberto ao Orçamento Fiscal e da Seguridade Social, em favor do(s) órgão(s) da Administração Pública Estadual a seguir especificado(s), o crédito suplementar no valor de R\$ 4.983.976,27 (Quatro Milhões, Novecentos e Oitenta e Três Mil, Novecentos e Setenta e Seis Reais e Vinte e Sete Centavos), para atender à programação abaixo:

R\$

CÓDIGO	FONTE	NATUREZA DA DESPESA	VALOR
431010812201254535 SEDES	0101	339049	38.000,00
431010824412176197 SEDES	0148	335041	358.000,00
612011012201254576 Fund. Santa Casa	0269	339030	250.000,00
612011012201254576 Fund. Santa Casa	0269	339039	100.000,00
682010812201254534 FUNCAP	0101	339039	57.800,00
682010812201254535 FUNCAP	0101	339049	45.000,00
682010824312174769 FUNCAP	0101	339030	100.000,00
682010824312174769 FUNCAP	0101	339036	100.000,00
682010824312174769 FUNCAP	0101	339039	114.800,00
682010824312174771 FUNCAP	0101	339030	239.500,00
871010824412144756 FEAS	0107	339008	3.279.690,00
871010824412171944 FEAS	0107	449052	10.000,00
901011030111862611 - FES	0149	339030	174.760,27
901011030111862611 - FES	0149	339033	6.012,00
901011030111862611 - FES	0149	339036	9.414,00
901011030111862611 - FES	0149	339039	99.000,00
901011030111862611 - FES	0149	339047	2.000,00
		TOTAL	4.983.976,27

Art. 2º Os recursos necessários à execução do presente Decreto correrão por conta da anulação parcial de dotação(ões) consignada(s) no Orçamento vigente, conforme estabelecido no artigo 43, § 1º, inciso III, da Lei Federal nº 4.320, de 17 de março de 1964, através da(s) unidade(s) orçamentária(s) abaixo discriminada(s):

R\$

CÓDIGO	FONTE	NATUREZA DA DESPESA	VALOR
431010824412176147 SEDES	0148	339033	120.000,00
431010824412176147 SEDES	0148	339036	120.000,00
431010824412176147 SEDES	0148	339037	118.000,00
431010830612184774 SEDES	0101	339037	38.000,00
612011030211852610 Fund. Santa Casa	0269	339030	250.000,00
612011030211852610 Fund. Santa Casa	0269	339039	100.000,00
682010812812014098 FUNCAP	0101	339014	3.300,00
682010812812014098 FUNCAP	0101	339030	50.000,00
682010812812014098 FUNCAP	0101	339033	30.000,00
682010812812014098 FUNCAP	0101	339036	20.000,00
682010812812014098 FUNCAP	0101	339047	4.500,00
682010824312171961 FUNCAP	0101	339014	4.500,00
682010824312174770 FUNCAP	0101	339014	37.000,00
682010824312174770 FUNCAP	0101	339036	101.000,00
682010824312174772 FUNCAP	0101	339030	13.000,00
682010824312174772 FUNCAP	0101	339033	26.000,00
682010824312174772 FUNCAP	0101	339039	8.000,00
682010824312174772 FUNCAP	0101	339047	14.000,00
682010824312176187 FUNCAP	0101	339030	18.000,00
682010824312176187 FUNCAP	0101	339036	13.000,00
682010824312176187 FUNCAP	0101	339039	6.600,00
682010824312176187 FUNCAP	0101	339047	2.700,00
682010824312531949 FUNCAP	0101	339030	10.000,00
682010824312531949 FUNCAP	0101	339036	7.000,00
682010824312531949 FUNCAP	0101	339039	9.000,00
682010824312534952 FUNCAP	0101	339014	17.000,00
682010824312534952 FUNCAP	0101	339030	28.000,00
682010824312534952 FUNCAP	0101	339033	45.000,00
682010824312534952 FUNCAP	0101	339036	7.500,00

682010824312534952 FUNCAP	0101	339039	9.000,00
682010824312534952 FUNCAP	0101	339047	2.300,00
682010824312536188 FUNCAP	0101	339030	8.000,00
682010824312536188 FUNCAP	0101	339036	4.500,00
682010824312536188 FUNCAP	0101	339047	2.500,00
682010824412531950 FUNCAP	0101	339014	59.000,00
682010824412531950 FUNCAP	0101	339036	20.000,00
682010824412531950 FUNCAP	0101	339039	23.000,00
682010824412531950 FUNCAP	0101	339047	3.700,00
682010839212014118 FUNCAP	0101	339030	28.000,00
682010839212014118 FUNCAP	0101	339036	1.000,00
682010839212014118 FUNCAP	0101	339039	21.000,00
871010824412141609 FEAS	0107	334041	877.760,00
871010824412141609 FEAS	0107	444042	533.800,00
871010824412144755 FEAS	0107	334041	366.200,00
871010824412176151 FEAS	0107	334041	1.069.200,00
871010824412176151 FEAS	0107	444042	442.730,00
901011012812214780 FES	0149	339035	90.000,00
901011012812214780 FES	0149	339036	51.186,27
901011012812214780 FES	0149	339039	150.000,00
		TOTAL	4.983.976,27

Art. 3º Este Decreto entra em vigor nesta data.  
PALÁCIO DO GOVERNO, 22 de setembro de 2009.

**ANA JÚLIA CAREPA**

Governadora do Estado do Pará

JOSÉ JÚLIO FERREIRA LIMA

Secretário de Estado de Planejamento, Orçamento e Finanças

**D E C R E T O Nº 1922, DE 25 DE SETEMBRO DE 2009****NÚMERO DE PUBLICAÇÃO: 42949**

Abre no Orçamento Fiscal e da Seguridade Social, em favor do(s) órgão(s) da Administração Pública Estadual, crédito suplementar por REMANEJAMENTO, no valor de R\$ 6.529.598,36 para reforço de dotação(ões) consignada(s) no Orçamento vigente.

A GOVERNADORA DO ESTADO DO PARÁ, usando das atribuições que lhe confere o art. 135, inciso V, e com fundamento no art. 204, § 13, ambos da Constituição Estadual, combinando com o art. 6º, inciso II alínea "a", item 2, art. 6º, inciso IV alínea "a" da Lei Orçamentária nº 7.239, de 31 de dezembro de 2008;

D E C R E T A :

Art. 1º Fica aberto ao Orçamento Fiscal e da Seguridade Social, em favor do(s) órgão(s) da Administração Pública Estadual a seguir especificado(s), o crédito suplementar no valor de R\$ 6.529.598,36 (Seis Milhões, Quinhentos e Vinte e Nove Mil, Quinhentos e Noventa e Oito Reais e Trinta e Seis Centavos), para atender à programação abaixo:

R\$

CÓDIGO	FONTE	NATUREZA DA DESPESA	VALOR
131010412212024263 SEAD	0101	339039	9.000,00
221010412212021577 SEOP	0101	449051	15.500,36
291012678211824960 SETRAN	0130	449051	1.500.000,00
361010466512154775 SEGOV	0101	339035	25.800,00
672011612111991547 COHAB	0260	339039	48.356,00
672011648211991541 COHAB	4121	449051	675.000,00
672011648211991910 COHAB	0101	449039	205.942,00
672011648211991910 COHAB	0260	449051	3.900.000,00
672011648211991910 COHAB	6121	449039	150.000,00
		TOTAL	6.529.598,36

Art. 2º Os recursos necessários à execução do presente Decreto correrão por conta da anulação parcial de dotação(ões) consignada(s) no Orçamento vigente, conforme estabelecido no artigo 43, § 1º, inciso III, da Lei Federal nº 4.320, de 17 de março de 1964, através da(s) unidade(s) orçamentária(s) abaixo discriminada(s):

R\$

CÓDIGO	FONTE	NATUREZA DA DESPESA	VALOR
131010412212024264 SEAD	0101	339036	9.000,00
221010412212021576 SEOP	0101	449051	15.500,36
291012678211821478 SETRAN	0130	449051	1.500.000,00
361010466512154760 SEGOV	0101	339039	25.800,00
672011612111991547 COHAB	0101	339039	5.000,00
672011612201254534 COHAB	0101	339030	150.000,00
672011612201254534 COHAB	0101	339037	150.000,00
672011612201254534 COHAB	0101	339047	100.000,00
672011612201254535 COHAB	0101	339008	7.000,00
672011612201254535 COHAB	0101	339036	100.000,00
672011612201254535 COHAB	0101	339092	2.011,02
672011613111932781 COHAB	0101	339039	6.117,14
672011648211991541 COHAB	0101	339014	4.493,00
672011648211991541 COHAB	0101	339033	20.000,00

672011648211991541 COHAB	0101	339039	8.100,00
672011648211991541 COHAB	0101	339047	30.834,00
672011648211991541 COHAB	0260	449051	1.385.515,00
672011648211991543 COHAB	0101	339014	10.000,00
672011648211991543 COHAB	0101	339039	10.000,00
672011648211991910 COHAB	0101	339014	20.000,00
672011648211991910 COHAB	0101	339033	46.000,00
672011648211991910 COHAB	0101	339037	40.000,00
672011648211991910 COHAB	0101	339039	57.350,00
672011648211991910 COHAB	0101	339092	76.500,00
672011648211991912 COHAB	0101	339014	10.000,00
672011648211991912 COHAB	0101	339036	5.000,00
672011648211991912 COHAB	0101	339039	9.382,00
672011648211991912 COHAB	0260	449051	1.000.000,00
672011648211991913 COHAB	0101	339037	10.000,00
672011648211991913 COHAB	0101	339039	5.000,00
672011648211991913 COHAB	0101	339047	10.000,00
672011648211991913 COHAB	0260	449051	1.562.841,00
672011648211992793 COHAB	0101	339033	65.000,00
672011648211992793 COHAB	0101	339035	6.280,00
672011648211992793 COHAB	0101	339036	11.299,84
672011648211992793 COHAB	0101	339041	3.600,00
672011648211992793 COHAB	0101	339047	20.000,00
672011648211992968 COHAB	0101	339014	17.000,00
672011648211992968 COHAB	0101	339030	7.475,00
672011648211992968 COHAB	0101	339036	5.000,00
672011648211992968 COHAB	0101	339039	2.500,00
		TOTAL	6.529.598,36

Art. 3º Este Decreto entra em vigor nesta data.  
PALÁCIO DO GOVERNO, 25 de setembro de 2009.

**ANA JÚLIA CAREPA**

Governadora do Estado do Pará  
JOSÉ JÚLIO FERREIRA LIMA

Secretário de Estado de Planejamento, Orçamento e Finanças

## CASA CIVIL DA GOVERNADORIA

### PORTARIA Nº 2.763/2009-CCG DE 12 DE NOVEMBRO DE 2009

O CHEFE DA CASA CIVIL DA GOVERNADORIA DO ESTADO, no uso das atribuições que lhe são conferidas pelo Decreto nº. 2.163, de 6 de abril de 2006, e CONSIDERANDO os termos do Ofício nº. 346/2009-GS/SECULT, R E S O L V E:

tornar sem efeito a PORTARIA Nº. 2.737/2009-CCG, de 5 de novembro de 2009, publicada no D.O.E. nº. 31540, de 6 de novembro de 2009, que autorizou EDILSON MOURA DA SILVA, Secretário de Estado de Cultura, a viajar a Brasília-DF, no dia 27 de outubro de 2009.

REGISTRE-SE, PUBLIQUE-SE E CUMPRE-SE

CASA CIVIL DA GOVERNADORIA DO ESTADO, 12 DE NOVEMBRO DE 2009.

CLÁUDIO ALBERTO CASTELO BRANCO PUTY

Chefe da Casa Civil da Governadoria do Estado

### PORTARIA Nº 2.764/2009-CCG DE 12 DE NOVEMBRO DE 2009

O CHEFE DA CASA CIVIL DA GOVERNADORIA DO ESTADO, no uso das atribuições que lhe são conferidas pelo Decreto nº. 2.163, de 6 de abril de 2006, e CONSIDERANDO os termos do Ofício nº. 1.368/2009 - GS/

GEPES,

R E S O L V E:

nomear VANIA REGINA SILVA DANTAS para exercer o cargo em comissão de Assessor, código GEP-DAS-011.2, com lotação na Secretaria de Estado de Desenvolvimento, Ciência e Tecnologia, a contar de 6 de novembro de 2009.

REGISTRE-SE, PUBLIQUE-SE E CUMPRE-SE

CASA CIVIL DA GOVERNADORIA DO ESTADO, 12 DE NOVEMBRO DE 2009.

CLÁUDIO ALBERTO CASTELO BRANCO PUTY

Chefe da Casa Civil da Governadoria do Estado

### PORTARIA Nº 2.765/2009-CCG DE 12 DE NOVEMBRO DE 2009

O CHEFE DA CASA CIVIL DA GOVERNADORIA DO ESTADO, no uso das atribuições que lhe são conferidas pelo Decreto nº. 2.163, de 6 de abril de 2006, e CONSIDERANDO os termos do Ofício nº. 1.386/2009 - GS/

GEPES,

R E S O L V E:

exonerar DORIVALDO REIS COSTA do cargo em comissão de Secretário de Diretoria, código GEP-DAS-011.1, com lotação na Secretaria de Estado de Desenvolvimento, Ciência e Tecnologia, a contar de 5 de novembro de 2009.

REGISTRE-SE, PUBLIQUE-SE E CUMPRE-SE

CASA CIVIL DA GOVERNADORIA DO ESTADO, 12 DE NOVEMBRO DE 2009.

CLÁUDIO ALBERTO CASTELO BRANCO PUTY

Chefe da Casa Civil da Governadoria do Estado

### PORTARIA Nº 2.766/2009-CCG DE 12 DE NOVEMBRO DE 2009

O CHEFE DA CASA CIVIL DA GOVERNADORIA DO ESTADO, no uso das atribuições que lhe são conferidas pelo Decreto nº. 2.163, de 6 de abril de 2006, e CONSIDERANDO os termos do Ofício nº. 0864/2009 - GS/SEFA,

R E S O L V E:

exonerar SANDRA MARIA BITENCOURT BECKMAN ABREU do cargo em comissão de Secretário de Gabinete, código GEP-DAS-011.1, com lotação na Secretaria de Estado da Fazenda, a contar de 6 de novembro de 2009.

REGISTRE-SE, PUBLIQUE-SE E CUMPRE-SE

CASA CIVIL DA GOVERNADORIA DO ESTADO, 12 DE NOVEMBRO DE 2009.

CLÁUDIO ALBERTO CASTELO BRANCO PUTY

Chefe da Casa Civil da Governadoria do Estado

### PORTARIA Nº 2.767/2009-CCG DE 12 DE NOVEMBRO DE 2009

O CHEFE DA CASA CIVIL DA GOVERNADORIA DO ESTADO, no uso das atribuições que lhe são conferidas pelo Decreto nº. 2.163, de 6 de abril de 2006, e CONSIDERANDO os termos do Ofício nº. 0864/2009 - GS/SEFA,

R E S O L V E:

nomear SANDRA MARIA BITENCOURT BECKMAN ABREU para exercer o cargo em comissão de Gerente Fazendário, código GEP-DAS-011.3, com lotação na Secretaria de Estado da Fazenda, a contar de 6 de novembro de 2009.

REGISTRE-SE, PUBLIQUE-SE E CUMPRE-SE

CASA CIVIL DA GOVERNADORIA DO ESTADO, 12 DE NOVEMBRO DE 2009.

CLÁUDIO ALBERTO CASTELO BRANCO PUTY

Chefe da Casa Civil da Governadoria do Estado

**PORTARIA Nº 2.768/2009-CCG DE 12 DE NOVEMBRO DE 2009**

O CHEFE DA CASA CIVIL DA GOVERNADORIA DO ESTADO, no uso das atribuições que lhe são conferidas pelo Decreto nº. 2.163, de 6 de abril de 2006, e CONSIDERANDO os termos do Ofício nº. 0864/2009 – GS/SEFA, R E S O L V E:

nomear DORIVALDO REIS COSTA para exercer o cargo em comissão de Secretário de Gabinete, código GEP-DAS-011.1, com lotação na Secretaria de Estado da Fazenda, a contar de 6 de novembro de 2009.

REGISTRE-SE, PUBLIQUE-SE E CUMPRE-SE CASA CIVIL DA GOVERNADORIA DO ESTADO, 12 DE NOVEMBRO DE 2009.

CLÁUDIO ALBERTO CASTELO BRANCO PUTY  
Chefe da Casa Civil da Governadoria do Estado

**PORTARIA Nº 2.769/2009-CCG DE 12 DE NOVEMBRO DE 2009**

O CHEFE DA CASA CIVIL DA GOVERNADORIA DO ESTADO, no uso das atribuições que lhe são conferidas pelo Decreto nº. 2.163, de 6 de abril de 2006, e CONSIDERANDO os termos do ofício nº1606/2009-GAB. SUSIPE,

R E S O L V E:  
exonerar MANOEL DA CONCEIÇÃO DOS PRAZERES MARQUES do cargo em comissão de Vice-Diretor, código GEP-DAS-011.3, com lotação na Superintendência do Sistema Penitenciário.

REGISTRE-SE, PUBLIQUE-SE E CUMPRE-SE CASA CIVIL DA GOVERNADORIA DO ESTADO, 12 DE NOVEMBRO DE 2009.

CLÁUDIO ALBERTO CASTELO BRANCO PUTY  
Chefe da Casa Civil da Governadoria do Estado

**PORTARIA Nº 2.770/2009-CCG DE 12 DE NOVEMBRO DE 2009**

O CHEFE DA CASA CIVIL DA GOVERNADORIA DO ESTADO, no uso das atribuições que lhe são conferidas pelo Decreto nº. 2.163, de 6 de abril de 2006, e CONSIDERANDO os termos do ofício nº1606/2009-GAB. SUSIPE,

R E S O L V E:  
exonerar CLÁUDIO SEVERINO CUNHA DE SOUSA do cargo em comissão de Vice- -Diretor, código GEP-DAS-011.3, com lotação na Superintendência do Sistema Penitenciário.

REGISTRE-SE, PUBLIQUE-SE E CUMPRE-SE CASA CIVIL DA GOVERNADORIA DO ESTADO, 12 DE NOVEMBRO DE 2009.

CLÁUDIO ALBERTO CASTELO BRANCO PUTY  
Chefe da Casa Civil da Governadoria do Estado

**PORTARIA Nº 2.771/2009-CCG DE 12 DE NOVEMBRO DE 2009**

O CHEFE DA CASA CIVIL DA GOVERNADORIA DO ESTADO, no uso das atribuições que lhe são conferidas pelo Decreto nº. 2.163, de 6 de abril de 2006, e CONSIDERANDO os termos do ofício nº1606/2009-GAB. SUSIPE,

R E S O L V E:  
nomear WILSON MORAES NUNES para exercer o cargo em comissão de Vice-Diretor, código GEP-DAS-011.3, com lotação na Superintendência do Sistema Penitenciário.

REGISTRE-SE, PUBLIQUE-SE E CUMPRE-SE CASA CIVIL DA GOVERNADORIA DO ESTADO, 12 DE NOVEMBRO DE 2009.

CLÁUDIO ALBERTO CASTELO BRANCO PUTY  
Chefe da Casa Civil da Governadoria do Estado

**PORTARIA Nº 2.772/2009-CCG DE 12 DE NOVEMBRO DE 2009**

O CHEFE DA CASA CIVIL DA GOVERNADORIA DO ESTADO, no uso das atribuições que lhe são conferidas pelo Decreto nº. 2.163, de 6 de abril de 2006, e CONSIDERANDO os termos do ofício nº1606/2009-GAB. SUSIPE,

R E S O L V E:  
nomear RUBENDINO RAMOS DE FARIA JÚNIOR para exercer o cargo em comissão de Vice-Diretor, código GEP-DAS-011.3, com lotação na Superintendência do Sistema Penitenciário.

REGISTRE-SE, PUBLIQUE-SE E CUMPRE-SE CASA CIVIL DA GOVERNADORIA DO ESTADO, 12 DE NOVEMBRO DE 2009.

CLÁUDIO ALBERTO CASTELO BRANCO PUTY  
Chefe da Casa Civil da Governadoria do Estado

**PORTARIA Nº 2.773/2009-CCG DE 12 DE NOVEMBRO DE 2009**

O CHEFE DA CASA CIVIL DA GOVERNADORIA DO ESTADO, no uso das atribuições que lhe são conferidas pelo Decreto nº. 2.163, de 6 de abril de 2006, e CONSIDERANDO os termos do Ofício nº. 1616/2009- GAB. SUSIPE,

R E S O L V E:

exonerar LUCIVAL SANTANA DA SILVA do cargo em comissão de Diretor, código GEP-DAS-011.4, com lotação na Superintendência do Sistema Penitenciário.

REGISTRE-SE, PUBLIQUE-SE E CUMPRE-SE CASA CIVIL DA GOVERNADORIA DO ESTADO, 12 DE NOVEMBRO DE 2009.

CLÁUDIO ALBERTO CASTELO BRANCO PUTY  
Chefe da Casa Civil da Governadoria do Estado

**PORTARIA Nº 2.774/2009-CCG DE 12 DE NOVEMBRO DE 2009**

O CHEFE DA CASA CIVIL DA GOVERNADORIA DO ESTADO, no uso das atribuições que lhe são conferidas pelo Decreto nº. 2.163, de 6 de abril de 2006, e CONSIDERANDO os termos do Ofício nº. 1616/2009- GAB. SUSIPE,

R E S O L V E:  
nomear JOÃO WALDEMIR DE SAMPAIO para exercer o cargo em comissão de Diretor, código GEP-DAS-011.4, com lotação na Superintendência do Sistema Penitenciário.

REGISTRE-SE, PUBLIQUE-SE E CUMPRE-SE CASA CIVIL DA GOVERNADORIA DO ESTADO, 12 DE NOVEMBRO DE 2009.

CLÁUDIO ALBERTO CASTELO BRANCO PUTY  
Chefe da Casa Civil da Governadoria do Estado

**RESUMO DA PORTARIA Nº 1.628/2009-SCCG, DE 12 DE NOVEMBRO DE 2009.**

Nome : Tânia Cristina Lima dos Santos  
Cargo : Assessor Especial I  
Nº de Diárias : 1. ½ (uma e meia)  
Origem : Belém/Pa  
Destino : Castanhal  
Objetivo : Para ministrar curso de capacitação de elaboração de projetos para lideranças comunitárias, a serviço do Governo do Estado  
Período : 11 a 13/11/2009

ANGELO AFONSO DE SOUZA LIMA  
Subchefe da Casa Civil da Governadoria

**RESUMO DA PORTARIA Nº 1.629/2009-SCCG, DE 12 DE NOVEMBRO DE 2009.**

Nome : Milton dos Santos Rezende  
Cargo : Assessor Especial II  
Nº de Diárias : 3. ½ (três e meia)  
Origem : Belém/Pa  
Destino : Santarém  
Objetivo : Para acompanhar a Excelentíssima Senhora Governadora, em entrega de credpará e inaugurações em Santarém, a serviço do Governo do Estado  
Período : 19 a 22/11/2009

ANGELO AFONSO DE SOUZA LIMA  
Subchefe da Casa Civil da Governadoria

**RESUMO DA PORTARIA Nº 1.630/2009-SCCG, DE 12 DE NOVEMBRO DE 2009.**

Nome : Jaime Nazareno Costa Cruz  
Cargo : Assessor de Gabinete II  
Nº de Diárias : 1. ½ (uma e meia)  
Origem : Belém/Pa  
Destino : Tailândia, Capanema, Salinas e Bragança  
Objetivo : Para dar suporte ao Projovem Urbano, na entrega da merenda escolar e materiais didáticos, a serviço do Governo do Estado  
Período : 04, 05 e 06/11/2009

ANGELO AFONSO DE SOUZA LIMA  
Subchefe da Casa Civil da Governadoria

**RESUMO DA PORTARIA Nº 1.631/2009-SCCG, DE 12 DE NOVEMBRO DE 2009.**

Nome : Marcos Sebastião Lima  
Cargo : Assessor de Gabinete II  
Nº de Diárias : 01 (uma)  
Origem : Belém/Pa  
Destino : Bragança e Capanema  
Objetivo : Para dar apoio logístico ao Projovem Urbano, a serviço do Governo do Estado  
Período : 05 e 06/11/2009

ANGELO AFONSO DE SOUZA LIMA  
Subchefe da Casa Civil da Governadoria

**RESUMO DA PORTARIA Nº 1590/2009-SCCG, DE 05 DE NOVEMBRO DE 2009.**

Nome : Marcus Christian Martins da Silva  
Cargo : Assessor de Gabinete II  
Nº de Diárias : 1. ½ (uma e meia)  
Origem : Belém/Pa  
Destino : TAILÂNDIA  
Objetivo : Para atender a solicitação do Gabinete do Chefe da Casa Civil da Governadoria, para conduzir a Assessora Érika Morhy, a serviço do Governo do Estado.  
Período : 29 a 30/10/2009

ANGELO AFONSO DE SOUZA LIMA  
Subchefe da Casa Civil da Governadoria do Estado

**RESUMO DA PORTARIA Nº 1.593/2009-SCCG, DE 05 DE NOVEMBRO DE 2009.**

Nome : Jose Nazareno Carvalho Teixeira  
Cargo : Sub Coordenador de Residência  
Nº de Diárias : 3. ½ (três e meia)  
Origem : Belém/Pa  
Destino : TUCURUÍ  
Objetivo : Para conduzir Assessores, do Gabinete do Chefe da Casa Civil, em reuniões preliminares nas consultas Públicas do plano de desenvolvimento Sustentável para região de integração do Lago Tucuruí , a serviço do Governo do Estado.

Período : 29/10 a 01/11/2009  
ANGELO AFONSO DE SOUZA LIMA

**RESUMO DA PORTARIA Nº 1.594/2009-SCCG, DE 05 DE NOVEMBRO DE 2009.**

Nome : Sandro Wanderley Lima Batista  
Cargo : Assessor Especial II  
Nº de Diárias : 2. ½ (duas e meia)  
Origem : Belém/Pa  
Destino : BARCARENA E ABAETETUBA  
Objetivo : Para participar de Reunião com lideranças e Gestores do Governo nos municípios, a serviço do Governo do Estado.

Período : 30/10 a 01/11/2009  
ANGELO AFONSO DE SOUZA LIMA

**RESUMO DA PORTARIA Nº 1.596/2009 - SCCG, DE 06 DE NOVEMBRO DE 2009.**

Nome : Haroldo Canizo Pereira  
Cargo : Comandante de Aeronave  
Nº de Diárias : 2. ½ (uma e meia)  
Origem : Belém/Pa  
Destino : SOROCA/SP E UBERLÂNDIA/MG

Objetivo : Tal pleito de extrema necessidade para a finalização dos serviços de revisão geral do motor (TBO), bem como a manutenção preventiva da aeronave PP-EPV C208b Grand Caravan. Salientamos que estamos agilizando junto a empresa Varig Log disponibilização de passes livres para tripulantes técnicos, com o intuito de minimizar os custos advindos da emissão de bilhete aéreo por parte da Casa Civil, trazendo com isto economia substancial para os cofres do Governo do Estado. a serviço do Governo do Estado.

Período : 15 A 17/11/2009  
Nome : Edson de Almeida Calcagno

Cargo : Diretor  
Nº de Diárias : 2. ½ (uma e meia)

Origem : Belém/Pa  
Destino : SOROCA/SP E UBERLÂNDIA/MG  
Objetivo : Tal pleito de extrema necessidade para a finalização dos serviços de revisão geral do motor (TBO), bem como a manutenção preventiva da aeronave PP-EPV C208b Grand Caravan. Salientamos que estamos agilizando junto a empresa Varig Log disponibilização de passes livres para tripulantes técnicos, com o intuito de minimizar os custos advindos da emissão de bilhete aéreo por parte da Casa Civil, trazendo com isto economia substancial para os cofres do Governo do Estado. a serviço do Governo do Estado.

Período : 15 A 17/11/2009  
Nome : Alexandre Augusto S. de Araújo

Cargo : Gerente  
Nº de Diárias : 8. ½ (oito e meia)

Origem : Belém/Pa  
Destino : SOROCA/SP E UBERLÂNDIA/MG  
Objetivo : Tal pleito de extrema necessidade para a finalização dos serviços de revisão geral do motor (TBO), bem como a manutenção preventiva da aeronave PP-EPV C208b Grand Caravan. Salientamos que estamos agilizando junto a empresa Varig Log disponibilização de passes livres para tripulantes técnicos, com o intuito de minimizar os custos advindos da emissão de bilhete aéreo por parte da Casa Civil, trazendo com isto economia substancial para os cofres do Governo do Estado. a serviço do Governo do Estado.

Período : 15 A 17/11/2009  
ANGELO AFONSO DE SOUZA LIMA

**RESUMO DA PORTARIA Nº 1.597/2009-SCCG, DE 06 DE NOVEMBRO DE 2009.**

Nome : Jax Nildo Aragão Pinto  
Cargo : Assessor Especial II  
Nº de Diárias : 2. ½ (duas e meia)  
Origem : Belém/Pa  
Destino : Barcarena e Abaetetuba  
Objetivo : Para participar de reunião com lideranças e Gestores do Governo nos Municípios, a serviço do Governo do Estado

Período : 30/10 a 01/11/2009  
ANGELO AFONSO DE SOUZA LIMA

Subchefe da Casa Civil da Governadoria do Estado





Nome : José Augusto Santa Brígida da Silva  
 Cargo : Assessor Especial II  
 Nº de Diárias : 01(uma)  
 Origem : Belém/PA  
 Destino : Castanhal  
 Objetivo : Para realizar o Mutirão da Cidadania no referido município, conforme orientação do Chefe da Casa Civil.  
 Período : 26 e 27/11/2009  
 Nome : José Clauber Souza dos Santos  
 Cargo : Assessor  
 Nº de Diárias : 02(duas)  
 Origem : Belém/PA  
 Destino : Castanhal  
 Objetivo : Para realizar o Mutirão da Cidadania no referido município, conforme orientação do Chefe da Casa Civil.  
 Período : 9, 17, 26 e 27/11/2009  
 Nome : Keyla de Nazaré Gusmão Negrão  
 Cargo : Assessor para Assuntos Financeiros  
 Nº de Diárias : 02(duas)  
 Origem : Belém/PA  
 Destino : Castanhal  
 Objetivo : Para realizar o Mutirão da Cidadania no referido município, conforme orientação do Chefe da Casa Civil.  
 Período : 9, 17, 26 e 27/11/2009  
 Nome : Maria Inez de Lima Ribeiro  
 Cargo : Assessora  
 Nº de Diárias : 1. ½ (uma e meia)  
 Origem : Belém/PA  
 Destino : Castanhal  
 Objetivo : Para realizar o Mutirão da Cidadania no referido município, conforme orientação do Chefe da Casa Civil.  
 Período : 17, 26 e 27/11/2009  
 Nome : Rozilda Henrique Drude  
 Cargo : Assessor Especial II  
 Nº de Diárias : 01(uma)  
 Origem : Belém/PA  
 Destino : Castanhal  
 Objetivo : Para realizar o Mutirão da Cidadania no referido município, conforme orientação do Chefe da Casa Civil.  
 Período : 26 e 27/11/2009

ANGELO AFONSO DE SOUZA LIMA  
 Subchefe da Casa Civil da Governadoria do Estado

**RESUMO DA PORTARIA Nº 1.622/2009-SCCG,  
 DE 06 DE NOVEMBRO DE 2009.**

Nome : Ana Maria Lima de Oliveira  
 Cargo : Assessor Especial II  
 Nº de Diárias : ½ (meia)  
 Origem : Belém/PA  
 Destino : BRASÍLIA  
 Objetivo : Para acompanhar a Excelentíssima Senhora Governadora em missão oficial em Brasília em virtude do ato de Assinatura pelo Excelentíssimo Senhor Presidente Lula da sanção da Lei que cria a Universidade Federal do Oeste do Pará ( UFOPA), no dia 05/11/2009, a serviço do Governo do Estado.  
 Período : 12/11/2009

ANGELO AFONSO DE SOUZA LIMA

Subchefe da Casa Civil da Governadoria do Estado

**RESUMO DA PORTARIA Nº 1.623/2009-SCCG,  
 DE 11 DE NOVEMBRO DE 2009.**

Nome : Nilton Cezar da Silva Rodrigues  
 Cargo : Assessor de Gabinete I  
 Nº de Diárias : 2.½ (duas e meia)  
 Origem : Belém/PA  
 Destino : CASTANHAL.  
 Objetivo : Para participar de atividade precursora a agenda da EXMª Governadora, no município, para inauguração do núcleo de UEPA e sancionar a Meia Passagem no município, no período de 11 a 13/11/2009, a serviço do Governo do Estado  
 Período : 10 a 13/11/2009

ANGELO AFONSO DE SOUZA LIMA

Subchefe da Casa Civil da Governadoria do Estado

**RESUMO DA PORTARIA Nº 1.625/2009-SCCG,  
 DE 11 DE NOVEMBRO DE 2009.**

Nome : Maria Antonia Sousa de Souza  
 Cargo : Assessor Especial I  
 Nº de Diárias : 2. ½ (duas e meia)  
 Origem : Belém/PA  
 Destino : CASTANHAL  
 Objetivo : Para participar de atividade precursora a agenda da EXMª Governadora, no município, para inauguração do núcleo de UEPA e sancionar a Meia Passagem no município, no período de 11 a 13/11/2009, a serviço do Governo do Estado  
 Período : 10 a 13/11/2009

ANGELO AFONSO DE SOUZA LIMA

Subchefe da Casa Civil da Governadoria do Estado

**RESUMO DA PORTARIA Nº 1.626/2009-SCCG,  
 DE 12 DE NOVEMBRO DE 2009.**

Nome : KARINA ELAINY MOUZINHO BORDALO  
 Cargo : CH. REP. DO GOV EST NO DF.  
 Nº de Diárias : 3. ½ (Três e meia)

Origem : BRASÍLIA  
 Destino : BELÉM  
 Objetivo : Para participar de reunião na Secretaria de Planejamento, Orçamento e Finanças com a DRa Milene Risueño Coordenadora do Planejamento Territorial Participativo, PTP e Francielcio Belúcio Coordenador das Emendas Parlamentares, para tratarmos de assuntos referentes a dinâmica de trabalho para liberação dos recursos provenientes de Emendas Parlamentares, e participação no encerramento do curso de participação do portal de convênios do Governo Federal – SINCOV ministrado para Servidores das Prefeituras do Estado.  
 Período : 12 a15/11/2009

ANGELO AFONSO DE SOUZA LIMA

Subchefe da Casa Civil da Governadoria do Estado

**RESUMO DA PORTARIA Nº 1.627/2009-SCCG,  
 DE 12 DE NOVEMBRO DE 2009.**

Nome : WALLECE DMILER FREITAS CALVINHO  
 Cargo : MOTORISTA  
 Nº de Diárias : 3. ½ (Três e meia)  
 Origem : BELÉM  
 Destino : ABAETETUBA E SÃO JOÃO DE PIRABAS  
 Objetivo : Para atender solicitação do Assessor do Núcleo de Relações com a sociedade Civil, para conduzir a Coordenadora HELENA NAHUM, onde acompanharam a Agenda da Governadora nos respectivos municípios em tela, a serviço do Governo do Estado.  
 Período : 23 a 24/10/2009

ANGELO AFONSO DE SOUZA LIMA

Subchefe da Casa Civil da Governadoria do Estado

**PORTARIA Nº 1.632/2009-SCCG, DE 12 DE NOVEMBRO DE 2009**

O SUBCHEFE DA CASA CIVIL DA GOVERNADORIA DO ESTADO, no uso das atribuições que lhe foram delegadas pela PORTARIA Nº 914/2008-CCG de 24/04/2008.

R E S O L V E:

Transferir por necessidades de serviços o período de gozo das férias do servidor: Neydson Maccarty Silva da Silva, de 03/11 a 02/12/2009 para 20/11 a 19/12/2009, lotado nesta Governadoria do Estado, concedida através da PORTARIA Nº 1.560/2009-SCCG de 29/10/2009 publicada no DOE nº 31.535 de 30/10/2009.

DÊ-SE CIÊNCIA, PUBLIQUE-SE E CUMPRE-SE, SUBCHEFIA DA CASA CIVIL DA GOVERNADORIA, 12 de Novembro de 2009

ANGELO AFONSO DE SOUZA LIMA

Subchefe da Casa Civil da Governadoria do Estado

**AVISO DE LICITAÇÃO  
 NÚMERO DE PUBLICAÇÃO: 42898  
 MODALIDADE: PREGÃO ELETRÔNICO  
 NÚMERO: 20/2009**

Objeto: Serviço de vigilância patrimonial armada de 24 horas ininterruptas de 2ª a domingo, incluindo feriados e dias facultados.

Entrega do Edital: O Edital poderá ser obtido a partir do dia 13/11/2009, no site: www.comprasnet.gov.br ou www.compraspara.pa.gov.br/mural/mural.cfm. Na impossibilidade de obtenção por este meio, o mesmo estará disponível gratuitamente na Divisão de Licitações, Contratos e Convênios da Casa Civil da Governadoria, sito à Rodovia Augusto Montenegro – Km. 09 s/n (Palácio dos Despachos) – Bairro do Tenoné – Distrito de Icoaraci, Belém-PA, no horário das 09h00min às 13h00min e das 14h00min às 17h00min.

Observação: Horário de Brasília/DF.

Responsável pelo certame: Olivar Pontes de Figueiredo

Local de Abertura: www.comprasnet.gov.br

Data da Abertura: 26/11/2009

Hora da Abertura: 10:30

Orçamento:

Programa de Trabalho	Natureza da Despesa	Fonte do Recurso
04366126261820000	339039	0101000000
Estadual		

Ordenador: Angelo Afonso de Souza Lima

**CONTRATO**

**NÚMERO DE PUBLICAÇÃO: 42976**

**CONTRATO: 35/2009**

Objeto: Serviço de Mensageria.

Valor Total: 19,746.00

Data Assinatura: 12/11/2009

Vigência: 12/11/2009 a 11/11/2010

Pregão Eletrônico: 19/2009

Orçamento:

Programa de Trabalho	Natureza da Despesa	Fonte do Recurso
11122012545340000	339039	0101000000
Estadual		

Contratado: A. C. Taveira & Cia. Ltda.

Endereço: Travessa Primeiro de Maio - de 1698/1699 ao fim, 2035

CEP. 68743-040 - Castanhal/PAComplemento: Altos - Sala B

Telefone: 9132280091

Ordenador: Angelo Afonso de Souza Lima

**CONTRATO**

**NÚMERO DE PUBLICAÇÃO: 42955**

**CONTRATO: 33/2009**

Objeto: serviço Móvel Pessoal-SMP e serviço Telefonico Fixo Comutado-STFC.

Valor Total: 202,200.00

Data Assinatura: 30/10/2009

Vigência: 30/10/2009 a 20/10/2010

Pregão Eletrônico: 5/2009

Orçamento:

Programa de Trabalho Natureza da Despesa Fonte do Recurso

Origem do Recurso		
11122012545340000	339039	0101000000
Estadual		

Contratado: TIM Celular S/A

Endereço: Avenida Governador José Malcher - de 2491/2492 ao fim, 2803

CEP. 66090-100 - Belém/PATelefone: 9130849100

Ordenador: Angelo Afonso de Souza Lima

**PROCURADORIA GERAL  
 DO ESTADO**

**DIÁRIA**

**NÚMERO DE PUBLICAÇÃO: 42880**

**PORTARIA: 624**

Objetivo: realizar audiência Cível

Fundamento Legal: Dec. 2819/94

Origem: BELÉM/PA - BRASIL

Destino(s):

Abaetetuba/PA - Brasil<br

Servidor(es):

57193437/Afonso Carlos Paulo de Oliveira Júnior (Procurador do Estado) / 0.5 diárias (Alimentação) / de 10/11/2009 a 10/11/2009

6120016/Paulo Sérgio Fernandes do Nascimento (Motorista) /

0.5 diárias (Alimentação) / de 10/11/2009 a 10/11/2009<br

Ordenador: Ibraim José das Mercês Rocha

**DIÁRIA**

**NÚMERO DE PUBLICAÇÃO: 42894**

**PORTARIA: 625**

Objetivo: comparecer em audiência Cível

Fundamento Legal: Dec. 2819/94

Origem: BELÉM/PA - BRASIL

Destino(s):

Santo Antônio do Taua/PA - Brasil<br

Servidor(es):

55589643/Fernanda Jorge Sequeira (Procurador do Estado) / 0.5 diárias (Alimentação) / de 19/11/2009 a 19/11/2009

55589380/Kaldy Ney Pinto Barbosa (Motorista) / 0.5 diárias

(Alimentação) / de 19/11/2009 a 19/11/2009<br

Ordenador: Ibraim José das Mercês Rocha

**AÇÃO SOCIAL INTEGRADA  
 DO PALÁCIO DO GOVERNO**

**TERMO ADITIVO A CONTRATO**

**NÚMERO DE PUBLICAÇÃO: 42812**

Termo Aditivo: 2

Data de Assinatura: 07/11/2009

Valor: 99,288.00

Justificativa: Aditivo de contrato em mais doze (12) meses.

Contrato: 49/2008

Orçamento:

Programa de Trabalho Natureza da Despesa Fonte do Recurso

Origem do Recurso		
08122012545340000	339037	0101000000
Estadual		

Contratado: ASSOCIAÇÃO POLO PRODUTIVO PARÁ

Endereço: Travessa Benjamim Constant - até 1072/1073,

Bairro: Reduto, 313

CEP. 66053-040 - Belém/PA

Telefone: 9130391358

Ordenador: PIO X SAMPAIO LEITE



## AGÊNCIA ESTADUAL DE REGULAÇÃO E CONTROLE DE SERVIÇOS PÚBLICOS

### DISPENSA DE LICITAÇÃO NÚMERO DE PUBLICAÇÃO: 42654 DISPENSA DE LICITAÇÃO Nº 05/2009.

Data da ratificação: 12.11.2009.

Valor: R\$115.000,00

Objeto: Prestação de serviços técnicos especializados para desenvolvimento e instalação de um sistema de aquisição, coleta e transmissão de dados da produção de energia elétrica a ser instalado na usina da CELPA que atende o município de Aveiro, no estado do Pará.

Fundamento Legal: Dispensa nº05/2009, processo nº 226633 com base no inciso V, do art. 24, da Lei nº 8.666, de 21 de junho de 1993, e demais alterações subsequentes.

Dotação orçamentária: 80.201.25.125.12162801-339039-

Fonte: 0260-Recursos ANEEL

Partes-ARCON-UFPA-FADESP.

Ordenador de despesa: Dr. Miguel Fortunato Gomes dos Santos Junior.

### AVISO DE LICITAÇÃO NÚMERO DE PUBLICAÇÃO: 42958

Modalidade: Pregão Eletrônico

Número: 374943/2009

Objeto: O objeto do contrato é a aquisição de equipamentos de informática, e aquisição de fax, pelo período de 12 (doze) meses, conforme Termo de Referência (Anexo I) que constitui parte integrante e indissolúvel do presente Edital.

Entrega do Edital: A partir do dia 13/11/2009 no COMPRASNET, até às 11h00minh do dia 25/11/2009 (horário de Brasília/DF)

Responsável pelo certame: Roberto Carlos Zaidan Coelho

Local de Abertura: www.comprasnet.gov.br

Data da Abertura: 25/11/2009

Hora da Abertura: 11:00

Orçamento:

Programa de Trabalho Natureza da Despesa Fonte do

Recurso Origem do Recurso

04122012545340000 339030 0261000000

Federal

Ordenador: MIGUEL FORTUNATO GOMES DOS SANTOS JUNIOR

## GABINETE DO VICE-GOVERNADOR



### DIÁRIA NÚMERO DE PUBLICAÇÃO: 42659 ERRATA DA PUBLICAÇÃO Nº 42242

Portaria: 206/2009

Objetivo: A SERVIÇO DA VICE-GOVERNADORIA DO ESTADO  
Fundamento Legal: ART. 127 DA LEI 5810, DE 24 DE JANEIRO DE 1994

Origem: BELÉM/PA - BRASIL

Destino(s):

CURRALINHO/PA - Brasil<br

Servidor(es):

5232538/JOCTÁ PAULA DA COSTA (CHEFE DE SEGURANÇA) /

2.0 diárias (Completa) / de 30/10/2009 a 31/10/2009<br

Ordenador: SOLANO DE VASCONCELOS LISBOA FILHO

## SECRETARIA DE ESTADO DE COMUNICAÇÃO



### PORTARIA DE SUPRIMENTO DE FUNDO NÚMERO DE PUBLICAÇÃO: 42695

PORTARIA Nº 497/2009, DE 11/11/2009

Servidor: Ana Maria Delgado de Oliveira

Cargo: Assessor de Imprensa I – M.F: 2015820

Valor: R\$ 150,00 (cento e cinquenta reais)

Natureza de Despesa: 33.90.30

Período de Aplicação: 30 (trinta) dias a partir da data de emissão da OB

Prestação de Contas: 15 (quinze) dias após o termino do período de aplicação.

Paulo Roberto Ferreira – Secretário de Estado de Comunicação

## IMPrensa OFICIAL DO ESTADO

### PORTARIA Nº 179 DE 11 DE NOVEMBRO DE 2009 NÚMERO DE PUBLICAÇÃO: 42822

O Presidente da **IMPrensa OFICIAL DO ESTADO**, no uso de suas atribuições,

**Resolve:**

Conceder 30 (trinta) dias de férias regulamentares, aos servidores abaixo relacionados, no período de **01.12.2009** á **30.12.2009**, com retorno as suas atividades no dia **31.12.2009**.

NOME	MATRÍCULA	PERÍODO AQUISITIVO
ANA MARIA LINHARES	3151492/1	2008/2009
CÉLIO AUGUSTO LIMA BATISTA	54193898/1	2008/2009
JOÃO FERNANDO DE JESUS OLIVEIRA	5134501/1	2008/2009
LÚCIA BARBOSA DOS SANTOS	55590037/1	2008/2009
LUCINEIA DA COSTA LIMA	2009188/1	2008/2009
MARIA DO SOCORRO ARAÚJO MARQUES	5163137/1	2008/2009
MARINALDO MORAES DA SILVA	54188402/2	2008/2009
REYNALDO THADEU MAGALÃES DA CRUZ	3151824/1	2008/2009
ROBERTO VALENTIM GASPARGOUVEA	54187799/1	2008/2009
ROBSON KELLER GOUVEIA CORDEIRO	5170370/1	2008/2009
SAMUEL DOS SANTOS RAMOS	3150470/1	2008/2009
TANIA MARIELE AMORIM DANIN	3151875/1	2008/2009
TOBIAS SANDI MAGRIN	55585614/2	2008/2009
UBIRAJARA ANTONIO FRAZÃO	3151182/1	2008/2009

Registre-se, publique-se e cumpra-se.

**JOSÉ FRANCISCO DE JESUS PANTOJA PEREIRA**  
Presidente

## FUNDAÇÃO PARAENSE DE RADIODIFUSÃO

### PORTARIA DE DIÁRIAS NÚMERO DE PUBLICAÇÃO: 42719 PORTARIA Nº 563/2009, DE 04/11/2009

Servidor: Marcos Francisco Urupá Moraes de Lima

Matrícula Funcional: 80845556-1

Cargo: Diretor de Comunicação Integrada

Diárias: 5 e ½ (cinco e meia)

Período: 04 a 09/11/2009

Destino: Pacajás e São João do Araguaia.

Objetivo: organizar e participar da inauguração da retransmissora da TV Cultura, no referido município  
Regina Lúcia Alves de Lima- Presidente

## SECRETARIA DE ESTADO DE ADMINISTRAÇÃO



### ÓRGÃO: SECRETARIA DE ESTADO DE ADMINISTRAÇÃO MODALIDADE DE ADMISSÃO: TEMPORÁRIO

ATO: CONTRATO Nº 053/2009

DATA DE ADMISSÃO: 01/10/2009

NOME DO SERVIDOR: MARIA ROSANA PANTOJA LIMA

CARGO DO SERVIDOR: ASSISTENTE ADMINISTRATIVO

TÉRMINO DO VÍNCULO: 02/05/2010

OBSERVAÇÃO: ID. FUNCIONAL Nº 57221235/1

ORDENADOR: WILSON MODESTO FIGUEIREDO

### SECRETARIA DE ESTADO DE ADMINISTRAÇÃO PORTARIA DE DESIGNAÇÃO PORTARIA Nº 1249 – GS, DE 12 DE NOVEMBRO DE 2009

O SECRETÁRIO DE ESTADO DE ADMINISTRAÇÃO, no uso das atribuições que lhe foram delegadas,

Considerando os termos do Processo nº. 2009/404252;

Considerando a solicitação de realização de concurso público para o quadro de pessoal do Instituto de Assistência dos Servidores do Estado do Pará-IASEP;

Considerando que a PORTARIA Nº 1163, de 29/10/2009, institui a Comissão do Concurso Público C-155, para o quadro de pessoal do Instituto de Assistência dos Servidores do Estado do Pará-IASEP.

RESOLVE:

DESIGNAR o servidor ANTONIO ARÃO DA SILVA, para compor a Comissão do Concurso Público C-155, na qualidade de Membro representante do Instituto de Assistência dos Servidores do Estado do Pará, em substituição a servidora MARIA IRANDIR DA SILVA SOUZA.

REGISTRE-SE, PUBLIQUE-SE E CUMPRE-SE.  
SECRETARIA DE ESTADO DE ADMINISTRAÇÃO, 12 de novembro de 2009.

WILSON MODESTO FIGUEIREDO

Secretário de Estado de Administração

**ADMISSÃO DE SERVIDOR**

**NÚMERO DE PUBLICAÇÃO: 42960**

Órgão: SECRETARIA DE ESTADO DE ADMINISTRACAO

Modalidade de Admissão: Temporário

Ato: CONTRATO Nº 055/2009

Data de Admissão: 03/11/2009

Nome do Servidor

Cargo do Servidor

Término Vínculo Observação

JORDANA IZAURA SOUTO PEREIRA KOPEGYNSKIASSISTENTE

ADMINISTRATIVO02/05/2010 ID. FUNCIONAL Nº 57218113/2

Ordenador: WILSON MODESTO FIGUEIREDO

Admissão de Servidor

**NÚMERO DE PUBLICAÇÃO: 42967**

Órgão: SECRETARIA DE ESTADO DE ADMINISTRACAO

Modalidade de Admissão: Temporário

Ato: CONTRATO Nº 061/2009

Data de Admissão: 03/11/2009

Nome do Servidor

Cargo do Servidor

Término Vínculo Observação

LEILA MARGARETH CARRERA DE MENEZES ASSISTENTE

ADMINISTRATIVO02/05/2010 ID. FUNCIONAL Nº 54188608/2

Ordenador: WILSON MODESTO FIGUEIREDO

Admissão de Servidor

**NÚMERO DE PUBLICAÇÃO: 42972**

Órgão: SECRETARIA DE ESTADO DE ADMINISTRACAO

Modalidade de Admissão: Temporário

Ato: CONTRATO Nº 056/2009

Data de Admissão: 03/11/2009

Nome do Servidor

Cargo do Servidor

Término Vínculo Observação

PRISCILA KELLY DOS SANTOS MENEZES ASSISTENTE

ADMINISTRATIVO02/05/2010 ID. FUNCIONAL Nº 57221230/1

Ordenador: WILSON MODESTO FIGUEIREDO

**ADMISSÃO DE SERVIDOR**

**NÚMERO DE PUBLICAÇÃO: 42980**

Órgão: SECRETARIA DE ESTADO DE ADMINISTRACAO

Modalidade de Admissão: Temporário

Ato: CONTRATO Nº 054/2009

Data de Admissão: 03/11/2009

Nome do Servidor

Cargo do Servidor

Término Vínculo Observação

CARLOS DUVAL FERREIRA DIAS DANTAS ASSISTENTE

ADMINISTRATIVO02/05/2010 ID. FUNCIONAL Nº 57221231/1

Ordenador: WILSON MODESTO FIGUEIREDO

**ADMISSÃO DE SERVIDOR**

**NÚMERO DE PUBLICAÇÃO: 42993**

Órgão: SECRETARIA DE ESTADO DE ADMINISTRACAO

Modalidade de Admissão: Temporário

Ato: CONTRATO Nº 058/2009

Data de Admissão: 03/11/2009

Nome do Servidor

Cargo do Servidor

Término Vínculo Observação

JOSUÉ GOMES DE GOIS ASSISTENTE

ADMINISTRATIVO02/05/2010 ID. FUNCIONAL Nº 57221232/1

Ordenador: WILSON MODESTO FIGUEIREDO

**ADMISSÃO DE SERVIDOR**

**NÚMERO DE PUBLICAÇÃO: 43003**

Órgão: SECRETARIA DE ESTADO DE ADMINISTRACAO

Modalidade de Admissão: Temporário

Ato: CONTRATO Nº 063/2009

Data de Admissão: 03/11/2009  
Nome do Servidor Cargo do Servidor  
Término Vínculo Observação  
DANIELLE CRISTIANE CARDOSO GONÇALVES ASSISTENTE  
ADMINISTRATIVO02/05/2010 ID. FUNCIONAL Nº 57221233/1  
Ordenador: WILSON MODESTO FIGUEIREDO

**ADMISSÃO DE SERVIDOR**  
**NÚMERO DE PUBLICAÇÃO: 43009**

Órgão: SECRETARIA DE ESTADO DE ADMINISTRAÇÃO  
Modalidade de Admissão: Temporário  
Ato: CONTRATO Nº 060/2009  
Data de Admissão: 03/11/2009

Nome do Servidor Cargo do Servidor  
Término Vínculo Observação  
HUGO LAÉRCIO CHAVES DA SILVA ASSISTENTE  
ADMINISTRATIVO02/05/2010 ID. FUNCIONAL Nº57221234/2  
Ordenador: WILSON MODESTO FIGUEIREDO

**EXTRATO DE RECISÃO**  
**NÚMERO DE PUBLICAÇÃO: 42780**

**EXTRATO DE RECISÃO**  
**PROCESSO** Nº. 2007/111218, Pregão Presencial nº 04/2007  
SEAD/DAF

**Nº CONTRATO:** 06/2007

**PARTES:** SEAD E RODRIGUES E COELHO S/S LTDA EPP

**OBJETO DO CONTRATO:** Locação de veículos, com quilometragem livre

**FUNDAMENTO:** Art. 79, inciso II, da Lei 8.666/93

**DATA DA ASSINATURA:** 03.11.2009

EXTRATO DE EDITAL DE PREGÃO ELETRÔNICO SEAD/SRP Nº 09/2009

Número de Publicação: 43001

A Secretaria de Estado de Administração – SEAD, através de sua Pregoeira, comunica que realizará licitação, na modalidade Pregão Eletrônico, para Registro de Preços do tipo menor preço por lote, conforme abaixo:

**OBJETO:** Registro de Preços para **AQUISIÇÃO DE EQUIPAMENTOS E MATERIAIS DE INFORMÁTICA E DE TELECOMUNICAÇÕES, para a expansão da rede do programa de Governo NAVEGAPARÁ para atendimento dos municípios do nordeste paraense**, para os órgãos e entidades do Governo do Estado do Pará, de acordo com as condições deste Edital e das especificações do Anexo I.

**DATA DA ABERTURA:** 26 de Novembro de 2009.

**HORA DE ABERTURA:** 10:00h (Horário de Brasília)

**ENDEREÇO ELETRÔNICO:** [www.comprasnet.gov.br](http://www.comprasnet.gov.br)

**UASG:** 925552 - Secretaria de Estado de Administração – SEAD (Rua Presidente Pernambuco, nº 303, Batista Campos, CEP. 66.015-200, Belém-PA)

**RECEBIMENTO DA PROPOSTA:** A partir da disponibilização do Edital no COMPRASNET, até às 10:00h do dia 26.11.2009 (Horário de Brasília – DF).

A íntegra do EDITAL poderá ser obtida no Portal de Compras do Governo Federal - COMPRASNET, no endereço [www.comprasnet.gov.br](http://www.comprasnet.gov.br) e no Portal Eletrônico de Compras do Governo do Estado do Pará - COMPRAS PARÁ, no endereço [www.compraspara.pa.gov.br](http://www.compraspara.pa.gov.br).

**NEUZA FERNANDA DE MORAES PINTO**

PREGOEIRA

**NOMEAÇÃO DE PREGOEIRO**  
**NÚMERO DE PUBLICAÇÃO: 42701**

**PORTARIA Nº 1.215, DE 04 DE NOVEMBRO DE 2009.**

O SECRETÁRIO DE ESTADO DE ADMINISTRAÇÃO, no uso de suas atribuições legais e,

**CONSIDERANDO** o disposto na Lei Federal nº 10.520/02 e no Decreto Estadual nº 2.069/06; e

**CONSIDERANDO** o que determina o inciso II, artigo 5º, da Lei Estadual n.º 6.474, de 06 de agosto de 2002.

**RESOLVE:**

I – **DESIGNAR** como Pregoeira a servidora NEUZA FERNANDA DE MORAES PINTO, matrícula nº 57195870/1, ocupante do cargo de Técnico em Gestão Pública - Administrador, lotado nesta Secretaria, responsável pelos trabalhos advindos da modalidade de licitação Pregão Eletrônico, conforme processo n.º 2009/362458, cujo objeto é o Registro de Preços para aquisição de Equipamentos e Materiais de Informática e Telecomunicações, para expansão da rede do Programa de Governo NAVEGAPARÁ, para atendimento dos municípios do nordeste paraense.

II – **DESIGNAR** como Pregoeira Substituta a servidora LUCIANA DA SILVA CASTRO, matrícula nº 57193498/2, ocupante do cargo de Gerente do Núcleo de Registro de Preços, lotada nesta Secretaria.

III – **DESIGNAR** como membros da equipe de apoio os servidores NÁDIA YASBEK ATALLAH, matrícula n.º 4510/1, ocupante do cargo de Administradora, e WASHINGTON RICARDO DE MENEZES SANTOS, matrícula nº 57175978/1, ocupante do cargo de Técnico em Gestão Pública – Economista, lotados nesta Secretaria.

**REGISTRE-SE, PUBLIQUE-SE E CUMPRE-SE**

Belém, 04 de novembro de 2009.

**WILSON MODESTO FIGUEIREDO**

Secretário de Estado de Administração

**DISTRATOS DE SERVIDORES TEMPORÁRIOS SEDUC**

**NÚMERO DE PUBLICAÇÃO: 42934**

**GOVERNO DO ESTADO DO PARÁ**

**SECRETARIA DE ESTADO DE EDUCAÇÃO**

**COORDENADORIA DE RECURSOS HUMANOS**

**PORTARIA Nº. 9496/2009 – CRH de 24/09/2009**

O **Coordenador de Recursos Humanos**, usando da competência que lhe foi delegada pela portaria nº. 024/2004 – GS de 23.07.2004.

**RESOLVE:**

**Art. 1º - Dispensar** o contrato dos servidores temporários identificados no anexo desta Portaria, para fins de regularização funcional, em virtude de aprovação de Concurso Público C-125.

**DÊ-SE CIÊNCIA, PUBLIQUE-SE, REGISTRE-SE E CUMPRE-SE.**

Belém, 24 de setembro de 2009.

**RAIMUNDO NONATO COSTA ALVES**

**Coordenador de Recursos Humanos**

**ANEXO 01 DA PORTARIA Nº. 9496/2009-CRH DE 24/09/2009 FOLHA 01**

**MUNICÍPIO ITUPIRANGA**

Nº	MATRÍCULA	NOME	CARGO	A PARTIR
001	5650429-1	WEBER ALVES HEYMBEECK	PROFESSOR	31/08/2009

**RESCISÃO CONTRATUAL**

O **Coordenador de Recursos Humanos**, usando da competência que lhe foi delegada pela portaria nº. 024/2004 – GS de 23.07.2004.

**RESOLVE:**

**Art. 1º - Rescindir** a pedido o contrato dos servidores temporários identificados no anexo desta Portaria, para fins de regularização funcional, em virtude de aprovação de Concurso Público C-105 e C-125.

**DÊ-SE CIÊNCIA, PUBLIQUE-SE, REGISTRE-SE E CUMPRE-SE**

Belém, 24 de setembro de 2009.

**RAIMUNDO NONATO COSTA ALVES**

**Coordenador de Recursos Humanos**

**ANEXO 01 DA RESCISÃO CONTRATUAL DE 24/09/2009 FOLHA 01**

**MUNICÍPIO ABEL FIGUEIREDO**

Nº	MATRÍCULA	NOME	CARGO	A PARTIR
001	5237459-1	M A R I A APARECIDA DOS SANTOS PESSOA	PROFESSOR	31/08/2009

**MUNICÍPIO ANANINDEUA**

Nº	MATRÍCULA	NOME	CARGO	A PARTIR
002	57206831-1	MARIA TELMA SOARES MATIAS	MERENDEIRA	01/09/2009

**MUNICÍPIO BARCARENA**

Nº	MATRÍCULA	NOME	CARGO	A PARTIR
003	54197757-1	ARNALDO CESAR SILVA PEREIRA	PROFESSOR	27/08/2009

**MUNICÍPIO BELÉM**

Nº	MATRÍCULA	NOME	CARGO	A PARTIR
004	57197492-1	LEILA PATRICIA W A T E R M A N MARTINS	PROFESSOR	14/08/2009
005	5114152-2	RAIMUNDA DOS ANJOS FERREIRA	PROFESSOR	29/11/2009
006	57212874-1	SONIA DE A S S I S T . CASTRO AMADOR	ADM.	03/09/2009

**MUNICÍPIO ICOARACI**

Nº	MATRÍCULA	NOME	CARGO	A PARTIR
007	57218774-1	AMARILDO PINTO GONÇALVES	VIGIA	31/03/2009

**MUNICÍPIO PARAGOMINAS**

Nº	MATRÍCULA	NOME	CARGO	A PARTIR
008	57207762-1	ELCILEIA ALVES DA SILVA	SERVENTE	07/05/2009

**MUNICÍPIO SALVATERRA**

Nº	MATRÍCULA	NOME	CARGO	A PARTIR
009	57201755-1	JOANA ROSA TAVARES DA SILVA	PROFESSOR	31/08/2009
010	57203773-1	THELLY JESSIE DA SILVA COSTA	PROFESSOR	31/08/2009

**MUNICÍPIO TAILÂNDIA**

Nº	MATRÍCULA	NOME	CARGO	A PARTIR
011	57218692-1	JOSE FERNANDES JUNIOR	PROFESSOR	01/09/2009

**MUNICÍPIO URUARÁ**

Nº	MATRÍCULA	NOME	CARGO	A PARTIR
012	54192930-1	ROSINALDO ACACIO DA SILVA	PROFESSOR	13/08/2009

**PORTARIA DE GTI**

**NÚMERO DE PUBLICAÇÃO: 42940**

**CONCESSÃO DE GRATIFICAÇÃO DE TEMPO INTEGRAL**  
**PORTARIA Nº 422/2009-DAF/GEPS DE 12 DE NOVEMBRO DE 2009**

**SERVIDOR: PEDRO CARDOSO DA SILVA**

**ID. FUNCIONAL: 3252795/1**

**CARGO: AUXILIAR ADMINISTRATIVO**

**MOTIVO: CONCEDER A GRATIFICAÇÃO DE TEMPO INTEGRAL, NO PORCENTUAL DE 70% (SETENTA POR CENTO), A CONTAR DE 20.10.2009**

Diária

Número de Publicação: 42865

Errata da Publicação Nº 42496

Portaria: 0016/2009

Objetivo: participar do II Seminário Nacional de Ações Compartilhadas - PNAGE/PROMOEX.

Fundamento Legal: Decreto nº 734 de 07 de abril de 1992.

Origem: BELÉM/PA - BRASIL

Destino(s):

Curitiba/PR - Brasil

Curitiba/PR - Brasil<br

Servidor(es):

572171161/Ângelo Demétrius de Albuquerque Carrascosa (Coordenador da Câmara Setorial de Gestão) / 3.5 diárias (Deslocamento) / de 16/11/2009 a 19/11/2009

58589952/Ângelo Demétrius de Albuquerque Carrascosa (Coordenador da Câmara Setorial de Gestão) / 3.5 diárias (Deslocamento) / de 16/11/2009 a 19/11/2009<br

Ordenador: MARIA EDILENA DE SOUZA ROCHA

**EDITAL Nº 13/2009 - SEAD/SEPAQ, DE 12 DE**

**NOVEMBRO DE 2009**

**NÚMERO DE PUBLICAÇÃO: 43004**

**GOVERNO DO ESTADO DO PARÁ**

SECRETARIA DE ESTADO DE ADMINISTRAÇÃO (SEAD)

SECRETARIA DE ESTADO DE PESCA e AQUÍCULTURA (SEPAQ)

CONCURSO PÚBLICO PARA PROVIMENTO DE CARGOS DE

NÍVEIS SUPERIOR, MÉDIO e FUNDAMENTAL

EDITAL N.º 13/2009 – SEAD/SEPAQ, DE 12 DE NOVEMBRO DE 2009

**CONCURSO PÚBLICO C-133**

A SECRETARIA DE ESTADO DE ADMINISTRAÇÃO (SEAD) torna pública, por determinação judicial, a **retificação do subitem 1.23** do Edital N.º 12/2008 – SEAD/SEPAQ, de 19 de junho de 2008, de resultado final do concurso público da Secretaria de Estado de Pesca e Aquicultura do Estado do Pará (SEPAQ/PA), que passa a vigorar com a redação abaixo especificada.

Os demais itens e subitens do edital supracitado permanecem inalterados.

**1.23 CARGO 12: TÉCNICO EM GESTÃO DE INFORMÁTICA/ REGIONAL METROPOLITANA**

100010456, EZAUL SENA MOREIRA, 9.70, 1 / 100067245, IRANILDO RAMOS DA ENCARNAÇÃO, 9.30, 2 / 100017582, MARIA INEZ DOS SANTOS BARBOSA, 9.11, 3 / 100074926, VANDERSON COVRE ROCHA, 8.88, 4 / 100020923, CELIO SARMAHO FERREIRA, 8.78, 5 / 100028401, ROSENILDA FERREIRA DE FREITAS, 8.68, 6 / 100057291, LUIZ FERNANDO COVRE, 8.28, 7 / 100086411, MARCOS FILIPE ALVES SALAME, 8.08, 8 / 100001521, BRUNO AUGUSTO BOTELHO SIERRO, 8.06, 9 / 100012343, PAULO BORBA DE SOUSA JUNIOR, 7.81, 10.

**WILSON MODESTO FIGUEIREDO**

Secretário de Estado de Administração



# Executivo 6

SEXTA-FEIRA, 13 DE NOVEMBRO DE 2009

**SECRETARIA DE ESTADO  
DE ADMINISTRAÇÃO**



## INSTITUTO DE ASSISTÊNCIA AOS SERVIDORES DO ESTADO

### PORTARIA Nº 340 DE 10 DE NOVEMBRO DE 2009.

EXONERAR, MARIA HELENA CORREA CLAUDIO, matrícula nº 5309700/2, do cargo em Comissão de Subgerente de Execução Orçamentária e Financeira, código GEP-DAS-011.3.

A presente portaria retroagirá os seus efeitos a contar do dia 01/11/2009.

**SANDRA HELENA MORAIS LEITE**

Presidente

### PORTARIA Nº 341 DE 10 DE NOVEMBRO DE 2009.

EXONERAR, a servidora MARIA TEREZA BEZERRA FALCÃO, matrícula nº 3152588/1, Técnico de Administração e Finanças, do cargo em Comissão de Subgerente de Administração e Serviços, código GEP-DAS-011.3.

A presente portaria retroagirá os seus efeitos a contar do dia 01/11/2009.

**SANDRA HELENA MORAIS LEITE**

Presidente

### PORTARIA Nº 342 DE 10 DE NOVEMBRO DE 2009.

EXONERAR, MARINALDA DO SOCORRO DIAS VILHENA, matrícula nº 5707099/5, do cargo em Comissão de Supervisor Administrativo, código DAS-01.2.

A presente portaria retroagirá os seus efeitos a contar do dia 01/11/2009.

**SANDRA HELENA MORAIS LEITE**

Presidente

### PORTARIA Nº 343 DE 10 DE NOVEMBRO DE 2009.

EXONERAR, a servidora IVANEIDE CUNHA DE MELO, matrícula nº 2009781/1, Assistente Administrativo, do cargo em comissão de Supervisor Administrativo, código DAS-01.2.

A presente portaria retroagirá os seus efeitos a contar do dia 01/11/2009

**SANDRA HELENA MORAIS LEITE**

Presidente

### PORTARIA Nº 344 DE 10 DE NOVEMBRO DE 2009.

EXONERAR, YLCLEIA MARINHO VALE, matrícula nº 55588797/2, do cargo em Comissão de Assessor, código GEP-DAS-012.3.

A presente portaria retroagirá os seus efeitos a contar do dia 01/11/2009.

**SANDRA HELENA MORAIS LEITE**

Presidente

### PORTARIA Nº 346 DE 10 DE NOVEMBRO DE 2009.

EXONERAR, a servidora CELIA HELENA FERREIRA DOS SANTOS ABREU, matrícula nº 3155030/1, Técnico em Saúde do cargo em Comissão de Subgerencia de Manutenção do Cadastro, código GEP-DAS-011.3.

A presente portaria retroagirá os seus efeitos a contar do dia 01/11/2009.

**SANDRA HELENA MORAIS LEITE**

Presidente

### PORTARIA Nº 348 DE 10 DE NOVEMBRO DE 2009.

EXONERAR, MARIA DA CONCEIÇÃO DOS SANTOS RODRIGUES, Matrícula nº 57176602/2, do cargo em comissão de Gerente Administrativa, código GEP-DAS-011.4.

A presente portaria retroagirá os seus efeitos a contar do dia 01/11/2009.

**SANDRA HELENA MORAIS LEITE**

Presidente

### PORTARIA Nº 349 DE 10 DE NOVEMBRO DE 2009.

EXONERAR, KELSILENE SILVA DA ROCHA, do cargo em comissão de Gerente do Núcleo de Planejamento e Informática - NPI, código GEP-DAS-011.4.

A presente portaria retroagirá os seus efeitos a contar do dia 01/11/2009.

**SANDRA HELENA MORAIS LEITE**

Presidente

### PORTARIA Nº 350 DE 10 DE NOVEMBRO DE 2009.

EXONERAR, MARIA DE LOURDES MAUÉS RAMOS, matrícula nº 5857244/4, do cargo em comissão de Gerente do Núcleo de Controle Interno - NCI, código GEP-DAS-011.4.

A presente portaria retroagirá os seus efeitos a contar do dia 01/11/2009.

**SANDRA HELENA MORAIS LEITE**-Presidente

### PORTARIA Nº 351 DE 10 DE NOVEMBRO DE 2009.

EXONERAR, a servidora MARIA JULIA PEIXOTO RAMOS, matrícula nº 3156419/2, Assistente Social, do cargo em comissão de Subgerente de Gestão de Pessoas - SUGEP, código GEP-DAS-011.3.

A presente portaria retroagirá os seus efeitos a contar do dia 01/11/2009.

**SANDRA HELENA MORAIS LEITE**-Presidente

### PORTARIA Nº 352 DE 10 DE NOVEMBRO DE 2009.

EXONERAR, AGOSTINHO LOBO DO NASCIMENTO, matrícula nº 80845614/1 do cargo em comissão de Gerente de Orçamento e Finanças - GROF, código GEP-DAS-011.4.

A presente portaria retroagirá os seus efeitos a contar do dia 01/11/2009.

**SANDRA HELENA MORAIS LEITE**

Presidente

### PORTARIA Nº 353 DE 10 DE NOVEMBRO DE 2009.

EXONERAR, a servidora MARCIA GORETE DOS SANTOS PIMENTEL, matrícula nº 5007461/1, Assistente Administrativo, do cargo em comissão de Secretaria de Diretoria, código GEP-DAS-011.1.

A presente portaria retroagirá os seus efeitos a contar do dia 01/11/2009.

**SANDRA HELENA MORAIS LEITE**-Presidente

### PORTARIA Nº 354 DE 10 DE NOVEMBRO DE 2009.

EXONERAR, LUIZ CARLOS ANDRADE DA CRUZ, matrícula nº 55588785/1, do cargo em Comissão de Agente Regional II, código DAS-01.2, com lotação no município de Santarém.

A presente portaria retroagirá os seus efeitos a contar do dia 01/11/2009.

**SANDRA HELENA MORAIS LEITE**

Presidente

### PORTARIA Nº 355 DE 10 DE NOVEMBRO DE 2009.

EXONERAR, DANIEL DA CONCEIÇÃO PEREIRA, matrícula nº 57218272/1, do cargo em Comissão de Supervisor Administrativo, código DAS-01.2, com lotação no município de Marabá.

A presente portaria retroagirá os seus efeitos a contar do dia 01/11/2009.

**SANDRA HELENA MORAIS LEITE**

Presidente

### PORTARIA Nº 339 DE 10 DE NOVEMBRO DE 2009.

REVOGAR, a contar de 01.11.09 a Portaria de nº 382 de 04.11.08-GAB/IASEP, que designou a servidora NICELY PALOMA MEDEIROS SILVA DA SILVA, matrícula nº 5007178/1, Técnico de Administração e Finanças, para responder cumulativamente pelo cargo em Comissão de Subgerente de Arrecadação e Fiscalização, código GEP-DAS-011.3.

A presente portaria retroagirá os seus efeitos a contar do dia 01/11/2009.

**SANDRA HELENA MORAIS LEITE**

Presidente

### PORTARIA Nº 345 DE 10 DE NOVEMBRO DE 2009.

REVOGAR, a partir de 01.11.09, a PORTARIA Nº 341 de 15.10.2008-IASEP-GAB, que designou a SUBGERENTE, CÉLIA HELENA FERREIRA DOS SANTOS ABREU, Matrícula nº 3155030/1, para responder cumulativamente pela Gerencia de Serviços aos Clientes, código GEP-DAS-011.4, até ulterior deliberação.

A presente portaria retroagirá os seus efeitos a contar do dia 01/11/2009.

**SANDRA HELENA MORAIS LEITE**

Presidente

### PORTARIA Nº 345 DE 10 DE NOVEMBRO DE 2009.

REVOGAR, a partir de 01.11.09, a PORTARIA Nº 432 de 04.12.08-GAB-IASEP, que designou a servidora MARIA ROSANGELA RIBEIRO DA PAIXÃO, matrícula nº 6121349/1, Assistente Administrativo, para responder pelo cargo em Comissão de Representante Municipal, código DAS-01.1, até ulterior deliberação, com lotação no município de Maracanã.

A presente portaria retroagirá os seus efeitos a contar do dia 01/11/2009.

**SANDRA HELENA MORAIS LEITE**

Presidente

### PORTARIA Nº 366 DE 10 DE NOVEMBRO DE 2009.

NOMEAR, MARIA DA CONCEIÇÃO DOS SANTOS RODRIGUES, para exercer o cargo em comissão de Diretor de Administração e Finanças, código GEP-DAS-011.5.

A presente portaria retroagirá seus efeitos a contar do dia 01/11/2009.

**SANDRA HELENA MORAIS LEITE**

Presidente

### PORTARIA Nº 367 DE 10 DE NOVEMBRO DE 2009.

NOMEAR, KELSILENE SILVA DA ROCHA, para exercer o cargo em comissão de Coordenador do Núcleo de Informática, código GEP-DAS-011.4.

A presente portaria retroagirá seus efeitos a contar do dia 01/11/2009.

**SANDRA HELENA MORAIS LEITE**

Presidente

### PORTARIA Nº 368 DE 10 DE NOVEMBRO DE 2009

NOMEAR, MARIA DE LOURDES MAUÉS RAMOS, para exercer o cargo em comissão de Coordenador do Núcleo de Controle Interno, código GEP-DAS-011.4.

A presente portaria retroagirá seus efeitos a contar do dia 01/11/2009.

**SANDRA HELENA MORAIS LEITE**

Presidente

### PORTARIA Nº 369 DE 10 DE NOVEMBRO DE 2009

NOMEAR, a servidora MARIA JULIA PEIXOTO RAMOS, matrícula nº 3156419/1, Assistente Social, para exercer o cargo em comissão de Coordenador de Gestão de Pessoas, código GEP-DAS-011.4.

A presente portaria retroagirá seus efeitos a contar do dia 01/11/2009.

**SANDRA HELENA MORAIS LEITE**

Presidente

### PORTARIA Nº 371 DE 10 DE NOVEMBRO DE 2009

NOMEAR, AGOSTINHO LOBO DO NASCIMENTO, para exercer o cargo em comissão de Coordenador de Orçamento e Finanças, código GEP-DAS-011.4.

A presente portaria retroagirá seus efeitos a contar do dia 01/11/2009.

**SANDRA HELENA MORAIS LEITE**

Presidente

### PORTARIA Nº 373 DE 10 DE NOVEMBRO DE 2009

NOMEAR, a servidora MARIA DAS GRAÇAS LOPES GONÇALVES PORTO, matrícula 78093/1, Médico, para exercer o cargo em comissão de Coordenador de Economia em Saúde, código GEP-DAS-011.4.

A presente portaria retroagirá seus efeitos a contar do dia 01/11/2009.

**SANDRA HELENA MORAIS LEITE**

Presidente

### PORTARIA Nº 374 DE 10 DE NOVEMBRO DE 2009

NOMEAR, a servidora NICELY PALOMA MEDEIROS SILVA DA SILVA, matrícula nº 5007178/1, Técnico de Administração e Finanças, para exercer o cargo em Comissão de Gerente, código GEP-DAS-011.3, com lotação na Coordenadoria de Orçamento e Finanças.

A presente portaria retroagirá seus efeitos a contar do dia 01/11/2009.

**SANDRA HELENA MORAIS LEITE**

Presidente

### PORTARIA Nº 375 DE 10 DE NOVEMBRO DE 2009

NOMEAR, MARIA HELENA CORREA CLAUDIO, para exercer o cargo em Comissão de Gerente, código GEP-DAS-011.3, com lotação na Coordenadoria de Orçamento e Finanças.

A presente portaria retroagirá seus efeitos a contar do dia 01/11/2009.

**SANDRA HELENA MORAIS LEITE**

Presidente

### PORTARIA Nº 376 DE 10 DE NOVEMBRO DE 2009

NOMEAR, a servidora MARIA TEREZA BEZERRA FALCÃO, matrícula nº 3152588/1, para exercer o cargo em Comissão de Gerente, código GEP-DAS-011.3, com lotação na Coordenadoria de Administração.

A presente portaria retroagirá seus efeitos a contar do dia 01/11/2009.

**SANDRA HELENA MORAIS LEITE**-Presidente

### PORTARIA Nº 377 DE 10 DE NOVEMBRO DE 2009

NOMEAR, MARINALDA DO SOCORRO DIAS VILHENA, para exercer o cargo em Comissão de Gerente, código GEP-DAS-

011.3, com lotação na Coordenadoria de Administração.

A presente portaria retroagirá seus efeitos a contar do dia 01/11/2009.

**SANDRA HELENA MORAIS LEITE**-Presidente

**PORTARIA Nº 379 DE 10 DE NOVEMBRO DE 2009**

NOMEAR, a servidora IVANEIDE CUNHA DE MELO, matrícula nº 2009781/1, Assistente Administrativo, para exercer o cargo em comissão de Gerente, código GEP-DAS- 011.3, com lotação na Coordenadoria de Gestão de Pessoas.

A presente portaria retroagirá seus efeitos a contar do dia 01/11/2009.

**SANDRA HELENA MORAIS LEITE**

Presidente

**PORTARIA Nº 380 DE 10 DE NOVEMBRO DE 2009**

NOMEAR, a servidora LINDOMAR DE ALBUQUERQUE BASTOS, matrícula nº 2010062/1, Técnico, para exercer o cargo em comissão de Gerente, código GEP-DAS- 011.3, com lotação na Diretoria de Assistência Saúde.

A presente portaria retroagirá seus efeitos a contar do dia 01/11/2009.

**SANDRA HELENA MORAIS LEITE**

Presidente

**PORTARIA Nº 381 DE 10 DE NOVEMBRO DE 2009**

NOMEAR, YLCLEIA MARINHO VALE para exercer o cargo em comissão de Gerente, código GEP-DAS- 011.3, com lotação na Diretoria de Assistência Saúde.

A presente portaria retroagirá seus efeitos a contar do dia 01/11/2009.

**SANDRA HELENA MORAIS LEITE**

Presidente

**PORTARIA Nº 382 DE 10 DE NOVEMBRO DE 2009**

NOMEAR, MARIA DAS GRAÇAS RIBEIRO DE ALMEIDA para exercer o cargo em comissão de Gerente, código GEP-DAS-011.3, com lotação na Diretoria de Assistência Saúde.

A presente portaria retroagirá seus efeitos a contar do dia 01/11/2009.

**SANDRA HELENA MORAIS LEITE**

Presidente

**PORTARIA Nº 384 DE 10 DE NOVEMBRO DE 2009**

NOMEAR, a servidora SIMONE SILVA MARANHÃO, matrícula nº 5094224-1, Médico, para exercer o cargo em comissão de Gerente de Regulação Médica, código GEP-DAS- 011.3.

A presente portaria retroagirá seus efeitos a contar do dia 01/11/2009.

**SANDRA HELENA MORAIS LEITE**

Presidente

**PORTARIA Nº 385 DE 10 DE NOVEMBRO DE 2009**

NOMEAR, a servidora CELIA HELENA FERREIRA DOS SANTOS ABREU, matrícula nº 3155030/1, Técnico em Saúde, para exercer o cargo em Comissão de Gerente, código GEP-DAS-011.3, com lotação na Diretoria de Assistência Saúde.

A presente portaria retroagirá seus efeitos a contar do dia 01/11/2009.

**SANDRA HELENA MORAIS LEITE**

Presidente

**PORTARIA Nº 386 DE 10 DE NOVEMBRO DE 2009**

NOMEAR, a servidora RITA MARIA DOS SANTOS, matrícula nº 2010674/1, para exercer o cargo em Comissão de Supervisor Administrativo, código GEP-DAS-011.2.

A presente portaria retroagirá seus efeitos a contar do dia 01/11/2009.

**SANDRA HELENA MORAIS LEITE**

Presidente

**PORTARIA Nº 387 DE 10 DE NOVEMBRO DE 2009**

NOMEAR, ANTONIA VANUZA MORAES MELO para exercer o cargo em Comissão de Supervisor Administrativo, código GEP-DAS-011.2, com lotação no município de Capitão Poço.

A presente portaria retroagirá seus efeitos a contar do dia 01/11/2009.

**SANDRA HELENA MORAIS LEITE**

Presidente

**PORTARIA Nº 388 DE 10 DE NOVEMBRO DE 2009**

NOMEAR, a servidora MARIA ROSANGELA RIBEIRO DA PAIXÃO, matrícula nº 6121349/1, Assistente Administrativo, para exercer o cargo em Comissão de Supervisor Administrativo, código GEP-DAS-011.2, com lotação no município de Maracanã.

A presente portaria retroagirá seus efeitos a contar do dia 01/11/2009.

**SANDRA HELENA MORAIS LEITE**

Presidente

**PORTARIA Nº 389 DE 10 DE NOVEMBRO DE 2009**

NOMEAR, MARIA ELISANDRA SOUSA DE ARAUJO para exercer o cargo em Comissão de Supervisor Administrativo, código GEP-DAS-011.2, com lotação no município de Obidos.

A presente portaria retroagirá seus efeitos a contar do dia 01/11/2009.

**SANDRA HELENA MORAIS LEITE**

Presidente

**PORTARIA Nº 390 DE 10 DE NOVEMBRO DE 2009**

NOMEAR, ANA VERA TAVARES DE ARAÚJO para exercer o cargo em Comissão de Supervisor Administrativo, código GEP-DAS-011.2, com lotação no município de Oriximiná.

A presente portaria retroagirá seus efeitos a contar do dia 01/11/2009.

**SANDRA HELENA MORAIS LEITE**

Presidente

**PORTARIA Nº 391 DE 10 DE NOVEMBRO DE 2009**

NOMEAR, ELIZIANE DOS REIS SOUZA para exercer o cargo em Comissão de Supervisor Administração, código GEP-DAS-011.2, com lotação no município de Paragominas.

A presente portaria retroagirá seus efeitos a contar do dia 01/11/2009.

**SANDRA HELENA MORAIS LEITE**

Presidente

**PORTARIA Nº 392 DE 10 DE NOVEMBRO DE 2009**

NOMEAR, MARLI MARIA CAVALCANTE, para exercer o cargo em Comissão de Supervisor Administração, código GEP-DAS-011.2, com lotação no município de Redenção

A presente portaria retroagirá seus efeitos a contar do dia 01/11/2009.

**SANDRA HELENA MORAIS LEITE**

Presidente

**PORTARIA Nº 397 DE 10 DE NOVEMBRO DE 2009**

NOMEAR, LUIZ CARLOS ANDRADE DA CRUZ para exercer o cargo em Comissão de Gerente Regional, código GEP-DAS-011.3, com lotação no município de Santarém.

A presente portaria retroagirá seus efeitos a contar do dia 01/11/2009.

**SANDRA HELENA MORAIS LEITE**

Presidente

**PORTARIA Nº 398 DE 10 DE NOVEMBRO DE 2009**

NOMEAR, DANIEL DA CONCEIÇÃO PEREIRA para exercer o cargo em Comissão de Gerente Regional, código GEP-DAS-011.3, com lotação no município de Marabá.

A presente portaria retroagirá seus efeitos a contar do dia 01/11/2009.

**SANDRA HELENA MORAIS LEITE**

Presidente

**PORTARIA Nº 399 DE 10 DE NOVEMBRO DE 2009**

NOMEAR, MARIA APARECIDA CABRAL DE OLIVEIRA para exercer o cargo em Comissão de Gerente Regional, código GEP-DAS-011.3, com lotação no município de Tucuruí.

A presente portaria retroagirá seus efeitos a contar do dia 01/11/2009.

**SANDRA HELENA MORAIS LEITE**

Presidente

**PORTARIA Nº 400 DE 10 DE NOVEMBRO DE 2009**

NOMEAR, IZAURA DO CARMO WANDEKOKEN ARAUJO para exercer o cargo em Comissão de Gerente Regional, código GEP-DAS-011.3, com lotação no município de Bragança.

A presente portaria retroagirá seus efeitos a contar do dia 01/11/2009.

**SANDRA HELENA MORAIS LEITE**

Presidente

**PORTARIA Nº 401 DE 10 DE NOVEMBRO DE 2009**

NOMEAR, NILTON SANTOS DA SILVA para exercer o cargo em Comissão de Gerente Regional, código GEP-DAS-011.3, com lotação no município de Breves.

A presente portaria retroagirá seus efeitos a contar do dia 01/11/2009.

**SANDRA HELENA MORAIS LEITE**

Presidente

**PORTARIA Nº 404 DE 10 DE NOVEMBRO DE 2009**

NOMEAR, APARECIDA DE FÁTIMA RANGEL SILVA para exercer o cargo em Comissão de Supervisor Administrativo, código GEP-DAS-011.2, com lotação no município de Conceição do Araguaia.

A presente portaria retroagirá seus efeitos a contar do dia 01/11/2009.

**SANDRA HELENA MORAIS LEITE**

Presidente

**PORTARIA Nº 405 DE 10 DE NOVEMBRO DE 2009**

NOMEAR, o servidor PAULO SÉRGIO CARLOS DA SILVA, matrícula nº 3154840/1, para exercer o cargo em Comissão de Supervisor Administrativo, código GEP-DAS-011.2, com lotação no município de Castanhal.

A presente portaria retroagirá seus efeitos a contar do dia 01/11/2009.

**SANDRA HELENA MORAIS LEITE**

Presidente

**PORTARIA Nº 393 DE 10 DE NOVEMBRO DE 2009**

NOMEAR, a servidora MARCIA GORETE DOS SANTOS PIMENTEL, matrícula nº 5007461/1, Assistente Administrativo, para exercer

o cargo em comissão de Secretaria de Gabinete, código GEP-DAS-011.2.

A presente portaria retroagirá seus efeitos a contar do dia 01/11/2009.

**SANDRA HELENA MORAIS LEITE**

Presidente

**PORTARIA Nº 394 DE 10 DE NOVEMBRO DE 2009**

NOMEAR, a servidora ROSA DOS INOCENTES MARQUES ALFAIA, matrícula nº 3155951/1, Assistente Administrativo, para exercer o cargo em comissão de Secretaria de Diretoria, código GEP-DAS-011.1.

A presente portaria retroagirá seus efeitos a contar do dia 01/11/2009.

**SANDRA HELENA MORAIS LEITE**

Presidente

**PORTARIA Nº 347 DE 10 DE NOVEMBRO DE 2009**

REVOGAR, a partir de 10.11.09, a PORTARIA Nº 342 de 15.10.2008-IASEP-GAB, que designou a Gerente Administrativa, MARIA DA CONCEIÇÃO DOS SANTOS RODRIGUES, Matrícula nº 57176602/2, para responder cumulativamente pela Diretoria de Administração e Finanças código GEP-DAS-011.5, até ulterior deliberação.

A presente portaria retroagirá seus efeitos a contar do dia 01/11/2009.

**SANDRA HELENA MORAIS LEITE**

Presidente

## INSTITUTO DE GESTÃO PREVIDENCIÁRIA DO ESTADO DO PARÁ

**PORTARIAS DE INDEFERIMENTO  
NÚMERO DE PUBLICAÇÃO: 42789**

**Portaria IND PS nº.1417, de 11 de Novembro de 2009**

Proc. nº. 2009/112132

Assunto: Indeferimento de pedido de Concessão de Pensão Pleiteado por **Ana Maria da Silva Lopes**

Ex-Segurado(a): Hiltomar de Jesus Almeida

**Portaria IND PS nº. 1415 de 11 de novembro de 2009**

Proc. nº. 2009/179942

Assunto: Indeferimento de pedido de Concessão de Pensão Pleiteado por **Brendha Polyanna da Conceição Rego**

Ex-Segurado(a): Laura da Silva Mendes

**Portaria IND PS nº.1413, de 11 de Novembro de 2009**

Proc. nº. 2009/37574

Assunto: Indeferimento de pedido de Concessão de Pensão Pleiteado por **Guilherme Junior Leite da Piedade**

Ex-Segurado(a): José da Silva Leite

**Portaria IND PS nº. 1414 de 11 de novembro de 2009**

Proc. nº. 2009/96951

Assunto: Indeferimento de pedido de Concessão de Pensão Pleiteado por **Haylana Barbosa Lima**

Ex-Segurado(a): Hildenir Bezerra Lima

**RETIFICAÇÃO DE PORTARIA  
NÚMERO DE PUBLICAÇÃO: 42797**

**Port. RET AP nº.1347 de 26 de outubro de 2009**

Proc. nº. 2006/293101

Assunto: Retificar a Portaria nº 2535 de 01/09/2008 de Aposentadoria

Interessado (a ): **MARIA DA GUIA DE SOUZA DA MOTA**

Matrícula nº. 93246/1

Cargo ou Função: Enfermeira, Ref. GEP-ANSENF.607.1 Classe A

Matrícula: SESP

Valor dos Proventos: R\$ 2.473,70

**DILIGENCIAS**

**NÚMERO DE PUBLICAÇÃO: 42700**

**Portaria RET AT AP 1302, de 03 de novembro de 2009**

Proc. nº 2007/52207-7

Assunto: Atualizar a Portaria nº 0327, de 01/02/2007 de Aposentadoria

Interessado(a): **ESTELITA BEZERRA RIBEIRO**

Matrícula nº 208493/1

Cargo/Função: Professora Assistente PA-B/AUB

Lotação: SEDUC

Valor dos Proventos: R\$ 812,48

**Portaria RET AP 1308, de 29 de outubro de 2009**

Proc. nº 2009/17807

Assunto: Retificar a Portaria nº 1312, de 03.09.2007 de Aposentadoria

Interessado(a): **MARIA ELIZABETH PASTANA BRAZ**

Matrícula nº 261904/1

Cargo/Função: Professor, Cod. GEP-M-AD1, Ref. IX

Lotação: SEDUC



Valor dos Proventos: R\$ 1.208,54

**Portaria RET AP 1232, de 22 de outubro de 2009**

Proc. nº 2004/280552

Assunto: Retificar a Portaria nº 1069, de 22.02.2008 de Retificação

Interessado(a): **MARIA DAS GRAÇAS SOUZA**

Matricula nº 64360/1

Cargo/Função: Escrivã de Polícia, cod. GEP-PC-705.4, Classe "D" Ref I

Lotação: Polícia Cível

Valor dos Proventos: R\$ 3.315,22

**Portaria RET AT AP 1307 de 29 de outubro de 2009**

Proc. nº 2009/336201

Assunto: Atualizar a Portaria nº 1868, de 01/11/2006 de Aposentadoria

Interessado(a): **GENUINA MOREIRA DE SOUSA**

Matricula nº 581801/1

Cargo/Função: Professor Assistente PA-A, Ref. I

Lotação: SEDUC

Valor dos Proventos: R\$ 2.175,38

**ERRATA DE PORTARIA**

**NÚMERO DE PUBLICAÇÃO: 42891**

**ERRATA DE PORTARIA**

Nº DA PORTARIA: 219/2009, DE 10/11/2009.

Onde se Lê: ANA RITA DOPAZO ANTONIO JOSÉ PENNA

Leia-se: ANA RITA DOPAZO ANTONIO JOSÉ

(Publicada com incorreção no DOE nº. 31.543 de 12/11/2009)

**ERRATA DE PORTARIA**

**NÚMERO DE PUBLICAÇÃO: 42818**

**ERRATA DE PORTARIA**

Nº DA PORTARIA: 215/2009, DE 05/11/2009.

Onde se Lê:

Nadla Socorro de Souza Daibes	5834120-3	Diretoria de Previdência	15/01/2009 a 14/01/2010	21/01/2010 a 19/02/2010
-------------------------------	-----------	--------------------------	-------------------------------	-------------------------------

Leia-se:

Nadla Socorro de Souza Daibes	5834120-3	Diretoria de Previdência	15/01/2009 a 14/01/2010	25/01/2010 a 23/02/2010
-------------------------------	-----------	--------------------------	-------------------------------	-------------------------------

(Publicada com incorreção no DOE nº 31.542 de 11/11/2009)

**SECRETARIA DE ESTADO DE DESENVOLVIMENTO URBANO E REGIONAL**



**PORTARIA Nº 1298/2009**

**NÚMERO DE PUBLICAÇÃO: 42681**

**PORTARIA Nº. 1298/2009, DE 12 DE NOVEMBRO DE 2009.**

A SECRETÁRIA DE ESTADO DE DESENVOLVIMENTO URBANO E REGIONAL, NO USO DAS ATRIBUIÇÕES QUE LHE SÃO CONFERIDAS POR LEI,

RESOLVE:

Conceder, de acordo com as bases legais vigentes, 02 e ½ (duas e meia) diárias, para cada um dos Colaboradores Eventuais citados abaixo, referente ao deslocamento dos Municípios relacionados para à Cidade de Belém/PA, no período de 13 à 15/11/2009, com objetivo de participarem da 1ª Conferência de Saúde Ambiental.

Registre-se, Publique-se e Cumpra-se.

ANA SUELY MAIA DE OLIVEIRA.

Secretária de Estado de Desenvolvimento Urbano e Regional.

COLABORADORES EVENTUAIS:

NOME	Nº de DIÁRIAS	MUNICÍPIO	CPF
Antônio Carlos Gomes dos Reis	02 e ½ diárias	Marabá	157.351.092-00
Delzuita Lopes	02 e ½ diárias	Marabá	300.076.742-87
Ednalva Geremias Silva	02 e ½ diárias	Xinguara	282.021.472-04
Elias Mendes de Araújo	02 e ½ diárias	Marabá	099.938.351-53
Gilson Dias Cardoso	02 e ½ diárias	Marabá	185.443.982-00
Gleyciane Alves Maia	02 e ½ diárias	Tomé Açu	737.234.442-53
Lauderliir Macedo de Queiroz	02 e ½ diárias	Ulianópolis	767.208.292-20
Teresa Schimith Bergue Nogueira	02 e ½ diárias	Bom Jesus	127.794.402-44
Natalina Machado Vale	02 e ½ diárias	Santa Bárbara	184.237.872-49

Ozimar Braga Moreira	02 e ½ diárias	Tucumã	047.531.192-20
Valéria Dias Bargmann	02 e ½ diárias	Marabá	802.119.613-91
Valdete Souza Santos	02 e ½ diárias	Redenção	489.085.502-59

**NÚMERO DE PUBLICAÇÃO: 42646**

**HOMOLOGAÇÃO E ADJUDICAÇÃO**

CONCORRÊNCIA Nº 09/2009

A Secretária de Estado de Desenvolvimento Urbano e Regional, no uso de suas atribuições conferidas por Lei e considerando o resultado apresentado pela Comissão de Licitação da SEDURB, instruído nos autos do processo nº 2009/246.194, cujo objeto consiste na contratação de empresa de engenharia para a execução de obras de implantação do micro sistema de abastecimento de água, no município de Jacareacanga\Pa, através do recurso, do PAC/FUNASA, e considerando que o processo encontra-se em conformidade com as normas legais, RESOLVE:

I – ACATAR o parecer jurídico precedente;

II – HOMOLOGAR, nos termos do art. 43, inciso VI da Lei Federal nº. 8.666 /93, os atos praticados pela Comissão de Licitação e ADJUDICAR o objeto licitado, em favor da empresa OLIVEIRA TERCEIRIZADORA DE LOCAÇÃO DE MÃO DE OBRA LTDA., no valor de R\$ 1.724.168,62 (hum milhão setecentos e vinte e quatro mil cento e sessenta e oito reais e sessenta e dois centavos).

Belém, 12 de novembro de 2009.

ANA SUELY MAIA DE OLIVEIRA

Secretária de Estado de Desenvolvimento Urbano e Regional

**NÚMERO DE PUBLICAÇÃO: 42647**

**HOMOLOGAÇÃO E ADJUDICAÇÃO**

**TOMADA DE PREÇO Nº 013/2009**

A Secretária de Estado de Desenvolvimento Urbano e Regional, no uso de suas atribuições conferidas por Lei e considerando o resultado apresentado pela Comissão de Licitação da SEDURB, instruído nos autos do processo nº 2009/246.205, cujo objeto consiste na contratação de empresa de engenharia para a execução de obras e serviços de implantação de sistema de abastecimento de água no município de Novo Progresso\Pa, localidade Riozinho das Arraias, através do recurso do PAC/FUNASA, e considerando que o processo encontra-se em conformidade com as normas legais

RESOLVE:

I – ACATAR o parecer jurídico precedente;

II – HOMOLOGAR, nos termos do art. 43, inciso VI da Lei Federal nº. 8.666 de 21 de junho de 1993, os atos praticados pela Comissão de Licitação e ADJUDICAR o objeto licitado, em favor da empresa, OLIVEIRA TERCEIRIZADORA DE LOCAÇÃO DE MÃO DE OBRA LTDA., com proposta mais vantajosa para a Administração, no valor global de R\$ 385.293,65 (trezentos e oitenta e cinco mil duzentos e noventa e três reais e sessenta e cinco centavos).

Belém, 12 de novembro de 2009.

ANA SUELY MAIA DE OLIVEIRA

Secretária de Estado de Desenvolvimento Urbano e Regional

**PORTARIA Nº. 1301/2009**

**NÚMERO DE PUBLICAÇÃO: 42778**

**PORTARIA Nº. 1301/2009, DE 12 DE NOVEMBRO DE 2009.**

Servidora: Audilucia da Silva Ferreira

Mat. 54188174/2

Cargo: Téc. em Gestão de Desenvolvimento Urbano

Origem: Belém

Destino: Cachoeira do Pirá

Dia: 13/11/2009

Nº. de diárias: ½ (meia)

Objetivo: apresentação e aprovação do PESMS (Projeto de Educação em Saúde e Mobilização Social) no Conselho Municipal de Saúde. (PAC-FUNASA).

ANA SUELY MAIA DE OLIVEIRA

Secretária de Estado de Desenvolvimento Urbano e Regional

**PORTARIA Nº 1302/2009**

**NÚMERO DE PUBLICAÇÃO: 42846**

**PORTARIA Nº 1302/2009, DE 12 DE NOVEMBRO DE 2009.**

TORNAR SEM EFEITO a portaria nº 1297/2009, de 11/11/2009, publicada no DOE nº 31.543 de 12/11/2009, da servidora Auricélia Medeiros das Neves, Matrícula: 773603/3.

ANA SUELY MAIA DE OLIVEIRA.

Secretária de Estado de Desenvolvimento Urbano e Regional.

**NÚMERO DE PUBLICAÇÃO: 42670**

**AVISO DE ALTERAÇÃO DE DATA DE LICITAÇÃO**

**PREGÃO ELETRÔNICO Nº 021/2009**

**PROCESSO: 2009/394461**

Objeto: contratação de empresa especializada na prestação de serviços de vigilância armada e segurança patrimonial armada, para atender as unidades da SEDURB localizadas nas cidades

Belém (sede), Marabá e Acará (pólos), Estado do Pará.

Informamos aos interessados em participar da licitação acima referida, que a data da mesma, inicialmente marcada para o dia 24/11/2009, foi alterada para o dia 25/11/2009.

Hora: 09:30 horas (Horário de Brasília).

Orçamento: Classificação funcional programática:

15.122.0125.4534; 15.451.1225.1555 e 15.482.1199.1910.

Natureza da despesa: 339037. Fonte (s): 0101 e 2129.

Local de realização da sessão (site): [www.comprasnet.gov.br](http://www.comprasnet.gov.br).

O Edital ficará disponível nos sites: [www.sedurb.pa.gov.br](http://www.sedurb.pa.gov.br),

[www.compraspara.pa.gov.br](http://www.compraspara.pa.gov.br) e [www.comprasnet.gov.br](http://www.comprasnet.gov.br).

Belém, 12 de novembro de 2009.

Gabriela C.S. Carballo-Pregoeira/SEDURB

**PORTARIA Nº 1299/2009**

**NÚMERO DE PUBLICAÇÃO: 42713**

**PORTARIA Nº. 1299/2009, DE 12 DE NOVEMBRO DE 2009.**

A SECRETÁRIA DE ESTADO DE DESENVOLVIMENTO URBANO E REGIONAL, NO USO DAS ATRIBUIÇÕES QUE LHE SÃO CONFERIDAS POR LEI.

RESOLVE:

Conceder, de acordo com as bases legais vigentes, 02 e ½ (uma e meia) diárias, para o Colaborador Eventual, RAIMUNDO JORGE RAIOL LEAL, CPF: 211.834.222-53, referente a seu deslocamento da Cidade de Belém/PA para o Município de Breves/PA, no período de 18 à 20/11/2009, com objetivo de participar da Conferência Municipal da Cidade.

Registre-se, Publique-se e Cumpra-se.

ANA SUELY MAIA DE OLIVEIRA

Secretária de Estado de Desenvolvimento Urbano e Regional.

**PORTARIA Nº 1300/2009**

**NÚMERO DE PUBLICAÇÃO: 42717**

**PORTARIA Nº. 1300/2009, DE 12 DE NOVEMBRO DE 2009.**

A SECRETÁRIA DE ESTADO DE DESENVOLVIMENTO URBANO E REGIONAL, NO USO DAS ATRIBUIÇÕES QUE LHE SÃO CONFERIDAS POR LEI.

RESOLVE:

Conceder, de acordo com as bases legais vigentes, 03 e ½ (três e meia) diárias para o Colaborador Eventual, JOSÉ ALEXANDRE DA SILVA VELOZO, CPF: 190.054.742-20, referente a seu deslocamento da Cidade de Belém/PA para o Município de Alenquer/PA, no período de 17 à 20/11/2009, com objetivo de participar da Conferência Municipal da Cidade.

Registre-se, Publique-se e Cumpra-se.

ANA SUELY MAIA DE OLIVEIRA

Secretária de Estado de Desenvolvimento Urbano e Regional.

**PORTARIA Nº. 1304/2009**

**NÚMERO DE PUBLICAÇÃO: 42932**

**PORTARIA Nº. 1304/2009, DE 12 DE NOVEMBRO DE 2009.**

Servidora: Raimundo Nonato Ferreira Janau

Mat. 3205215/1

Cargo: Motorista - Origem: Belém

Destino: Castanhal

Dia: 13/11/2009

Objetivo: conduzir o veículo desta SEDURB para o técnico desta DIP Carlos Tavares para visita técnica à obra no município - PAC.

ANA SUELY MAIA DE OLIVEIRA

Secretária de Estado de Desenvolvimento Urbano e Regional

**PORTARIA Nº. 1303/2009**

**NÚMERO DE PUBLICAÇÃO: 42928**

**PORTARIA Nº. 1303/2009, DE 12 DE NOVEMBRO DE 2009.**

Servidora: Carlos Augusto de Jesus Tavares

Mat. 57207732/1

Cargo: Téc. em Gestão de Infra - Estrutura

Origem: Belém

Destino: Ananindeua

Dia: 13/11/2009

Objetivo: inspeção a obra no município - FUNASA.

ANA SUELY MAIA DE OLIVEIRA

Secretária de Estado de Desenvolvimento Urbano e Regional

**COMPANHIA DE SANEAMENTO DO PARÁ**

**COMPANHIA DE SANEAMENTO DO PARÁ – COSANPA**

**NÚMERO DE PUBLICAÇÃO: 42620**

**COMPANHIA DE SANEAMENTO DO PARÁ – COSANPA**

**EXTRATO CONTRATUAL**

Nº DO CONTRATO: 82/09-COSANPA.

PARTE CONTRATANTE: COMPANHIA DE SANEAMENTO DO PARÁ

- COSANPA

PARTE CONTRATADA: CONSÓRCIO SANEAR III, formado pelas

Empresas: EGESA ENGENHARIA S.A- CNPJ 17.186.461/0001-01;

PAULITEC CONSTRUÇÕES LTDA- CNPJ 49.437.809/0001-74;

CONSTRUBASE – ENGENHARIA LTDA- CNPJ 62.445.838/0001-



46; CR EMPREENDIMENTOS E CONSTRUÇÕES LTDA- CNPJ 94.820.222/0001-22.

**OBJETO:** execução de obras e serviços para integração dos sistemas de abastecimento de água do município de Ananindeua, ao sistema produtor Bolonha, no Estado do Pará.  
MODALIDADE DE LICITAÇÃO: Concorrência Nacional Nº 09/09  
VIGÊNCIA DO CONTRATO: 12 (doze) meses, a partir da data da assinatura.

VALOR DO CONTRATO: R\$16.980.261,80  
DOTAÇÃO ORÇAMENTÁRIA: GEP (61)/ CEF (63), Conta 16.12302.8200, sub-conta 20.300.5342, contratos de repasse nos 182.300-51 e 190.185-29  
DATA DA ASSINATURA: 11.11.09  
Ordenador da Despesa:

**Eduardo de Castro Ribeiro Júnior**  
Presidente

#### EXTRATO DE TERMO ADITIVO

**Nº DO CONTRATO ORIGINÁRIO: 142/07** – COSANPA

Nº DO TERMO ADITIVO: 6º

PARTE CONTRATANTE: COMPANHIA DE SANEAMENTO DO PARÁ – COSANPA.

PARTE CONTRATADA: ARCHITECH CONSULTORIA E PLANEJAMENTO LTDA, CNPJ nº 84.030.964/0001-72

**OBJETO:** Elaboração dos projetos básico e executivo para revitalização, ampliação e melhorias dos sistemas de abastecimento de água da cidade de Santarém, Estado do Pará.

MODALIDADE DE LICITAÇÃO: Tomada de Preços Nº 12/07  
VIGÊNCIA DO CONTRATO: 120 (cento e vinte) dias a partir da data da assinatura do contrato.

3º- Prazo

4º- Prazo

5º- Prazo

JUSTIFICATIVA E OBJETO DO TERMO ADITIVO: Prorrogação do prazo contratual por mais 03 (três) meses.

DATA DE ASSINATURA: 22.10.09

ORDENADOR DA DESPESA:

**Eduardo de Castro Ribeiro Júnior**  
Presidente

#### EXTRATO DE TERMO ADITIVO

**Nº DO CONTRATO ORIGINÁRIO: 166/08.**

Nº DO TERMO ADITIVO: 2º

PARTE CONTRATANTE: COMPANHIA DE SANEAMENTO DO PARÁ – COSANPA

PARTE CONTRATADA: OK RENT A CAR S/S LTDA. – CNPJ 03.912.497/0001-02

**OBJETO:** Locação de 30 (trinta) veículos com condutores para a Região Metropolitana de Belém, para atender as necessidades da COSANPA.

MODALIDADE DE LICITAÇÃO: Pregão Eletrônico Nº 30/2008  
VIGÊNCIA DO CONTRATO: 12 (doze) meses a partir da publicação do Contrato.

VALOR DO CONTRATO: R\$1.100.000,00

DOTAÇÃO ORÇAMENTÁRIA: próprios da COSANPA

ADITIVO ANTERIOR:

Aumento do valor contratual

JUSTIFICATIVA E OBJETO DO TERMO ADITIVO: Decréscimo do valor de R\$ 24.340,00, o equivalente a 24,46% do valor mensal do contrato.

DATA DA ASSINATURA: 05.10.09

Ordenador da Despesa: Eduardo de Castro Ribeiro Júnior  
Presidente

#### EXTRATO DE TERMO ADITIVO

**Nº DO CONTRATO ORIGINÁRIO: 112/08.**

**Nº DO TERMO ADITIVO: 3º**

PARTE CONTRATANTE: COMPANHIA DE SANEAMENTO DO PARÁ – COSANPA

PARTE CONTRATADA: ATLANTA RENT A CAR LTDA. – CNPJ 01.135.910/0001-44

**OBJETO:** Locação de veículos automotores para atender as diversas Unidades da COSANPA.

MODALIDADE DE LICITAÇÃO: Pregão Eletrônico Nº 22/08  
VIGÊNCIA DO CONTRATO: 12 (doze) meses a partir da assinatura do Contrato.

VALOR DO CONTRATO: R\$22.249,92

DOTAÇÃO ORÇAMENTÁRIA: Recursos próprios

ADITIVOS ANTERIORES:

1º - Aumento do valor contratual

2º - Prazo

JUSTIFICATIVA E OBJETO DO TERMO ADITIVO: Decréscimo no valor de R\$ 4.995,00, o que equivale a 11,53% do valor mensal do contrato.

DATA DA ASSINATURA: 05.10.09

Ordenador da Despesa:

**Eduardo de Castro Ribeiro Júnior**  
Presidente

#### EXTRATO DE TERMO ADITIVO

**Nº DO CONTRATO ORIGINÁRIO: 47/09**

Nº DO TERMO ADITIVO: 1º

PARTE CONTRATANTE: COMPANHIA DE SANEAMENTO DO PARÁ – COSANPA

PARTE CONTRATADA: MARCO ANTÔNIO BEZERRA LOUREIRO, CPF: 368.693.092-72

**OBJETO:** Prestação de Serviço de Consultoria de TI, para apoio a Manutenção, Desenvolvimento e Suporte Técnico ao Sistema de RH- PROTHEUS 8.0 (MICROSIGA).

MODALIDADE DE LICITAÇÃO: Dispensa de Licitação nº 07/09

VIGÊNCIA DO CONTRATO: 04 (quatro) meses, contados da assinatura do Contrato.

VALOR DO CONTRATO: R\$ 16.000,00

DOTAÇÃO ORÇAMENTÁRIA: Próprios da COSANPA

JUSTIFICATIVA E OBJETO DO TERMO ADITIVO: Prorrogação do prazo contratual por mais 04 (quatro) meses.

DATA DA ASSINATURA: 05.11.2009.

Ordenador da Despesa:

Belém, 11 de Novembro de 2009.

**Eduardo de Castro Ribeiro Júnior**

Presidente

Comissão Permanente de Licitação.

## COMPANHIA DE HABITAÇÃO DO ESTADO DO PARÁ

### COMPANHIA DE HABITAÇÃO DO ESTADO DO PARÁ

**NÚMERO DE PUBLICAÇÃO: 42964**

**ERRATA - CONCORRÊNCIA Nº 11/2009**

Objeto: Contratação de empresa especializada para prestação de serviços de Gerenciamento, Supervisão, Fiscalização, Acompanhamento de Obras e Contratos, referente as obras de infraestrutura, de habitação, de saneamento e trabalho técnico social, nos Municípios de Belém e Marabá/PA  
Onde se Lê: Fontes 0130, 0260 e 4121,6121  
Leia-se: Fonte: 0101

Ordenador Responsável: Geraldo Chicre Bitar Pinheiro

## SECRETARIA DE ESTADO DE AGRICULTURA



**PORTARIA DE DIÁRIA  
NÚMERO DE PUBLICAÇÃO: 42559  
PORTARIA Nº 0927/2009**

Nome: Sérgio Guedes Pereira

Cargo: Engº Agrº

Período: 16 a 20/11/2009

Destino: Itaituba/Trairão/PA

Objetivo: Participar da Reunião do CODETER e reunir com os cooperados da agroindústria de banana de Trairão/PA

Valor: R\$ 607,50 (seiscentos e sete reais e cinquenta centavos)

**PORTARIA Nº 0928/2009**

Nome: Jesus Nazareno Pinto de Almeida

Cargo: Motorista

Período: 13 a 15/11/2009

Destino: Cametá e Oeiras do Pará/PA

Objetivo: Conduzir o Sec. Adjunto aos referidos municípios

Valor: R\$ 337,50 (trezentos e trinta e sete reais e cinquenta centavos)

**PORTARIA Nº 0929/2009**

Nome: José Raimundo Pompeu Portilho

Cargo: Sec. Adjunto

Período: 13 a 15/11/2009

Destino: Cametá e Oeiras do Pará/PA

Objetivo: Participar da reunião de coordenadores da EMATER da Região Tocantina em Cametá/PA e participar do I Seminário de Agricultura Familiar do Município de Oeiras do Pará/PA

Valor: R\$ 337,50 (trezentos e trinta e sete reais e cinquenta centavos)

**PORTARIA Nº 0930/2009**

Nome: Max Oliveira Britto

Cargo: Assessor

Período: 13 a 14/11/2009

Destino: Marapanim e Terra Alta/PA

Objetivo: Representar a SAGRI no I Seminário de Desenvolvimento das Políticas Públicas em Marapanim e I Seminário do Desenvolvimento Sustentável dos Municípios Paraenses da Região do Salgado

Valor: R\$ 142,50 (cento e quarenta e dois reais e cinquenta centavos)

**PORTARIA Nº 0931/2009**

Nome: Anderson Borges Serra

Cargo: Coordenador do Campo Cidadão

Período: 12/11/2009

Destino: Igarapé-Açu/PA

Objetivo: Visita técnica a indústria palmasa pela comissão de

avaliação e acompanhamento de projeto do Governo do Estado

Valor: R\$ 47,50 (quarenta e sete reais e cinquenta centavos)

**PORTARIA Nº 0932/2009**

Nome: Francisco Valdecir Júnior

Cargo: Motorista

Período: 13 a 14/11/2009

Destino: Marapanim e Terra Alta/PA

Objetivo: Conduzir o assessor Max Britto aos referidos municípios

Valor: R\$ 142,50 (cento e quarenta e dois reais e cinquenta centavos)

**PORTARIA DE SUPRIMENTO DE FUNDOS**

Número de Publicação: 42747

**PORTARIA Nº 0149/2009**

Nome: Sebastião Nobre Cavalcante

Cargo: Assistente de Infra-estrutura

Objetivo: Para ocorrer com despesas de deslocamento durante viagem ao município de Monte Alegre/PA

Elemento: 3390-33 – 200,00

Valor: R\$ 200,00 (DUZENTOS REAIS)

**PORTARIA Nº 0150/2009**

Nome: José Prudêncio Amador Lopes

Cargo: Gerente Regional de Soure

Objetivo: Para ocorrer com despesas de na travessia de balsa

das rangers de placas JVD 1456 e JVD 0454

Elemento: 3390-33 – 170,00

Valor: R\$ 170,00 (CENTO E SETENTA REAIS)

**ERRATA DE CESSÃO DE USO**

**NÚMERO DE PUBLICAÇÃO: 42663**

**ERRATA DE CESSÃO DE USO**

Nº da Cessão de Uso: 089/2009

Partes: Estado do Pará, através da Secretaria de Estado de

Agricultura e o Sindicato dos Trabalhadores Rurais de Uruará.

Onde se lê: Objeto: A SAGRI cede e transfere a Cessionária,

01(um) veículo tipo Pick-up, modelo L200, marca

Mitsubishi, cabine dupla, ano 2004, cor preta, chassi nº

93XJNK3404C434174, Renavam 821648810, placa JUC-2921.

estado de conservação: regular; RP nº 11515.

Leia-se: Objeto: A SAGRI cede e transfere a Cessionária,

01(um) veículo tipo Pick-up, modelo L200, marca

Mitsubishi, cabine dupla, ano 2004, cor preta, chassi nº

93XJNK3404C434174, Renavam 821648810, placa JUO-2921.

estado de conservação: regular; RP nº 11515.

Ordenador Responsável: Cássio Alves Pereira.

**PORTARIA DE DIÁRIA**

**NÚMERO DE PUBLICAÇÃO: 42723**

**PORTARIA Nº 934/2009**

Nome: Arthur Secçú Nascimento

Cargo: Ag. Ativ. Agropecuária

Período: 13 a 14/11/2009

Destino: Xinguara/PA

Objetivo: Dar apoio com transporte ao Exmo Sr. Secretário de

Agricultura no município de Xinguara/PA

Valor: R\$ 202,50 (duzentos e dois reais e cinquenta centavos)

**PORTARIA Nº 935/2009**

Nome: João Paulo Meister

Cargo: Gerente Regional de Itaituba

Período: 16 a 18/11/2009

Destino: Trairão/PA

Objetivo: Participar de reunião com agricultores da comunidade

do areias para tratar de assuntos referentes à agricultura

familiar

Valor: R\$ 337,50 (trezentos e trinta e sete reais e cinquenta

centavos)

**PORTARIA Nº 936/2009**

Nome: José Prudêncio Amador Lopes

Cargo: Gerente Regional de Soure

Período: 25 a 27/11/2009

Destino: Belém/PA

Objetivo: Trazer a ranger de placa JVE 1456 e levar a ranger de

placa JVD 0454

Valor: R\$ 337,50 (trezentos e trinta e sete reais e cinquenta

centavos)

**PORTARIA Nº 937/2009**

Nome: Daniela Lopes Machado

Cargo: Gerente de Infra-Estrutura

Período: 17 a 19/11/2009

Destino: Itaituba/PA

Objetivo: Visita a área onde será construída a Feira Coberta de

Itaituba

Valor: R\$ 337,50 (trezentos e trinta e sete reais e cinquenta

centavos)

**PORTARIA Nº 938/2009**

Nome: João Paulo Meister

Cargo: Gerente Regional de Itaituba

Período: 28 a 30/11/2009

Destino: Aveiro/Pa

Objetivo: Participar da inauguração da beneficiadora de arroz e da horta comunitária

Valor: R\$ 337,50 (trezentos e trinta e sete reais e cinquenta centavos)

**PORTARIA Nº 939/2009**

Nome: Getulio Itahy Braga Filho

Cargo: Gerente da UAGRO Itupiranga

Período: 16 a 17/11/2009

Destino: Novo Repartimento/Pa

Objetivo: Participar da I Semana da Agricultura Familiar do Complexo de Assentamentos Rio Gelado

Valor: R\$ 202,50 (duzentos e dois reais e cinquenta centavos)

**PORTARIA Nº 940/2009**

Nome: Sebastião Nobre Cavalcante

Cargo: Assistente de Infra-Estrutura

Período: 18 a 20/11/2009

Destino: Monte Alegre/Pa

Objetivo: Realizar levantamento da área para elaboração do projeto para execução de uma feira coberta no município

Valor: R\$ 337,50 (trezentos e trinta e sete reais e cinquenta centavos)

**PORTARIA Nº 941/2009**

Nome: Raimundo Nonato Ferreira da Silva

Cargo: Ass. do Gab. do Adjunto

Período: 14 a 15/11/2009

Destino: Viseu/Pa

Objetivo: Participar na Associação dos pequenos produtores rurais, do II Seminário da Agricultura Familiar no município de Viseu

Valor: R\$ 202,50 (duzentos e dois reais e cinquenta centavos)

**PORTARIA DE DIÁRIA**

**NÚMERO DE PUBLICAÇÃO: 42661**

**PORTARIA Nº 933/2009**

Nome: Marcela Thaís Galvão Rodrigues

Cargo: Técnica de Infra-Estrutura

Período: 17 a 20/11/2009

Destino: Santarém/Oriximiná/Juruti/Pa

Objetivo: Realizar fiscalização para a elaboração do 2º Boletim de Medição das obras da construção das casas familiares rurais de Oriximiná e Juruti/Pa

Valor: R\$ 472,50 (quatrocentos e setenta e dois reais e cinquenta centavos)

**PORTARIA DE SUPRIMENTO DE FUNDOS**

**NÚMERO DE PUBLICAÇÃO: 42656**

**PORTARIA Nº 0148/2009**

Nome: Marcela Thaís Galvão Rodrigues

Cargo: Técnica de Infra-estrutura

Objetivo: Para ocorrer com despesas de pronto pagamento para atender as necessidades de locomoção durante viagem aos municípios de Oriximiná e Juruti/Pa

Elemento: 3390-33 – 300,00

Valor: R\$ 300,00 (TREZENTOS REAIS)

**ERRATA DE PORTARIA DE SUPRIMENTO DE FUNDOS**

**NÚMERO DE PUBLICAÇÃO: 42598**

**PORTARIA Nº 146/2009, PUBLICADA NO DOE Nº 31.543**

Onde se lê: Elemento: 3390-39 e Valor R\$ 200,00 (duzentos reais)

Leia-se: Elemento: 3390-36 e Valor R\$ 500,00 (quinhentos reais)

**PORTARIA DE DIÁRIA**

**NÚMERO DE PUBLICAÇÃO: 42947**

PORTARIA Nº 942/2009

Nome: João Monteiro da Silva

Cargo: Vigia

Período: 13/11/2009

Destino: Terra Alta/Pa

Objetivo: Dar apoio ao EngºAgrº Flávio Viana no referido município

Valor: R\$ 47,50 (quarenta e sete reais e cinquenta centavos)

**PORTARIA Nº 943/2009**

Nome: Anderson Borges Serra

Cargo: Coordenador do Campo Cidadão

Período: 14/11/2009

Destino: Terra Alta/Pa

Objetivo: Representar a SAGRI e apresentar ações do Programa Campo Cidadão no I Seminário de Desenvolvimento Sustentável dos municípios Paraenses da Região do Salgado

Valor: R\$ 47,50 (quarenta e sete reais e cinquenta centavos)

**PORTARIA Nº 944/2009**

Nome: Iolanda da Silva Lopes

Cargo: Gerente de Comunicação

Período: 13/11/2009

Destino: Castanhal e Santa Izabel/Pa

Objetivo: Acompanhar a equipe de jornalistas franceses a uma fábrica, uma plantação de açaí para a produção de imagens de livro fotográfico sobre açaí

Valor: R\$ 47,50 (quarenta e sete reais e cinquenta centavos)

**PORTARIA Nº 945/2009**

Nome: João de Jesus Aires de Oliveira

Cargo: Vigia

Período: 13/11/2009

Destino: Castanhal e Santa Izabel/Pa

Objetivo: Dar apoio a Gerente de Comunicação Iolanda Lopes aos referidos municípios

Valor: R\$ 47,50 (quarenta e sete reais e cinquenta centavos)

**ERRATA DE CONVÊNIO**

**NÚMERO DE PUBLICAÇÃO: 43012**

**ERRATA DE CONVÊNIO**

**Nº do Convênio: 36/2009**

**Partes:** Estado do Pará, através da Secretaria de Estado de Agricultura e Cáritas Brasileira.

**Onde se lê: Ordenador Responsável:** Cássio Alves Pereira

**Leia-se: Ordenador Responsável:** José Raimundo Pompeu Portilho.

**PORTARIA DE SUPRIMENTO DE FUNDOS**

**NÚMERO DE PUBLICAÇÃO: 42588**

**PORTARIA Nº 0147/2009**

Nome: Jesus Nazareno Pinto de Almeida

Cargo: Motorista

Objetivo: Para ocorrer com despesas de travessia de balsa, combustível e outros em viagem aos municípios de Cametá e Oeiras do Pará/Pa, haja visto que não há CTF nos municípios do Baixo Tocantins.

Elemento: 3390-30 – 150,00

3390-33 – 150,00

Valor: R\$ 300,00 (TREZENTOS REAIS)

## INSTITUTO DE TERRAS DO PARÁ

**PORTARIA CONJUNTA Nº 001**

**NÚMERO DE PUBLICAÇÃO: 42857**

O **PRESIDENTE DO INSTITUTO DE TERRAS DO PARÁ – ITERPA**, no uso das atribuições que lhe confere a Lei Estadual nº 4.584, de 08 de outubro de 1975 e o Presidente do Instituto de Desenvolvimento Econômico, Social e Ambiental do Pará – IDESP, no uso de suas atribuições que lhe confere a Lei Estadual nº 7.030, de 30 de julho de 2007;

**CONSIDERANDO** a necessidade da criação de um Grupo de Trabalho Interinstitucional, formado por servidores do IDESP e do ITERPA, com a finalidade de analisar demandas, dirimir dúvidas e determinar ações para determinação e/ou confirmação dos Limites Territoriais dos Municípios do Estado do Pará;

**CONSIDERANDO** que o Grupo de Trabalho Interinstitucional, será composto por 3 (três) servidores de cada Instituto;

**R E S O L V E:**

Art. 1º – **DESIGNAR** os servidores do Instituto de Terras do Pará – **ITERPA: JOSÉ MARIA HESKETH CONDURU NETO**, matrícula nº 55588123/1, Diretor Técnico de Gestão de Desenvolvimento Agrário e Fundiário – DEAF; **LEILA LÚCIA ALBERTINI PERETTI**, matrícula nº 54197405/2, Gerente de Cartografia e Geoprocessamento – GCG e **ALLISON DE ANDRADE FORTUNA**, matrícula nº 57175311/1, Técnico em Gestão de Desenvolvimento Agrário e Fundiário – DEAF e os servidores do Instituto de Desenvolvimento Econômico, Social e Ambiental do Pará – **IDESP: JOSÉ TARCISIO ALVES RIBEIRO**, matrícula nº 54183702/5, Diretor de Estatística e de Tecnologia e Gestão da Informação; **MAGNO ROBERTO ALVES MACEDO**, matrícula nº 57194536/2, Coordenador do Núcleo de Cartografia e Georreferenciamento e **JOSÉ FERREIRA DA ROCHA**, matrícula nº 57209713/1, Supervisor de Pesquisa da Diretoria de Pesquisa e Estudos Ambientais, para comporem o Grupo de Trabalho Interinstitucional, cujo objetivo é analisar demandas, dirimir dúvidas e determinar ações para determinação e/ou confirmação dos limites territoriais dos municípios paraenses;

Art. 2º – **DETERMINAR** o prazo de 1 (um) ano, para conclusão dos trabalhos previstos no art. 1º, que poderá ser prorrogado a critério dos Institutos Signatários;

Art. 3º – Esta Portaria entra em vigor na data de sua publicação.

**REGISTRE-SE, PUBLIQUE-SE e CUMPRE-SE.**

**INSTITUTO DE TERRAS DO PARÁ – ITERPA**, 10 de novembro de 2009.

**JOSÉ HEDER BENATTI**-Presidente

**INSTRUÇÃO NORMATIVA CONJUNTA Nº 001/2009, DE OUTUBRO DE 2009**

**NÚMERO DE PUBLICAÇÃO: 43018**

**Dispõe sobre a criação e titulação conjunta de Projetos de Assentamentos pelo INCRA e pelo ITERPA em áreas de jurisdição estadual e federal**

**OS SUPERINTENDENTES REGIONAIS DO INSTITUTO**

**NACIONAL DE COLONIZAÇÃO E REFORMA AGRÁRIA – INCRA DO PARÁ (SR-01, SR-27 e SR-30)**, nos termos do artigo 22 da estrutura regimental aprovada pelo Decreto nº 6.812, de 03 de abril de 2009, combinado com o artigo 132 do Regimento Interno aprovado pela Portaria MDA nº 20, de 08 de abril de 2009 e o **INSTITUTO DE TERRAS DO PARÁ – ITERPA**, no uso das atribuições que lhe confere o Art. 2º, incisos VI e VIII, da Lei nº 4 584 de 08 de outubro de 1975 e o Art. 17, inciso II, do Decreto nº 063, de 14 de março de 2007.

**R E S O L V E M:**

**CAPÍTULO I**

**FUNDAMENTAÇÃO LEGAL**

Art. 1º Os procedimentos técnicos e administrativos para a criação de projetos de assentamento em área de reforma agrária federal e estadual serão reguladas nesta Instrução Normativa e fundamentadas nos seguintes atos:

I - Constituição Federal de 1988;

II - Constituição do Estado do Pará de 1989;

III - Lei nº 4.504, de 30 de novembro de 1964 (Estatuto da Terra);

IV - Lei nº 4.947, de 6 de abril de 1966;

V - Lei nº 8.629, de 25 de fevereiro de 1993 e respectivas alterações;

VI - Lei nº 11.952, de 25 de junho de 2009;

VII - Lei Estadual nº 4.584, de 08 de outubro de 1975;

VIII - Lei Estadual nº 5.849, de 24 de junho de 1994;

IX - Lei Estadual nº 7.289, de 24 de julho de 2009;

X - Decreto nº 713, de 7 de dezembro de 2007;

XI - Resolução CONAMA nº 387, de 27 de dezembro de 2006;

XII - Instrução Normativa/INCRA/nº 15, de 30 de março de 2004;

XIII - Norma de Execução/INCRA/DT/nº 69, de 12 de março de 2008;

XIV - Instrução Normativa/ITERPA/nº 01, de 09 de maio de 2007;

XV - Norma de Execução/ITERPA/nº 01, de 23 de agosto de 2007.

**CAPÍTULO II**

**OBJETO**

Art. 2º A presente Instrução Normativa tem por finalidade regulamentar a criação e titulação conjunta de Projetos de Assentamentos Sustentáveis e Projetos de Assentamentos Agroextrativistas pelo Instituto Nacional de Colonização e Reforma Agrária – INCRA – e pelo Instituto de Terras do Pará – ITERPA em áreas em que há dúvida quanto à dominialidade pública federal ou estadual ou em que o imóvel a ser regularizado incidir concomitantemente em terra estadual e federal.

**CAPÍTULO III**

**PROCEDIMENTOS PARA CRIAÇÃO DO PROJETO**

Art. 3º Para criação de Projetos de Assentamento será constituído um processo administrativo no INCRA conforme os seguintes procedimentos:

§ 1º Compete à Divisão de Obtenção de Terras – SR-00/T a expedição de memorando ou ao Gabinete da Presidência do ITERPA – para áreas identificadas previamente no âmbito da Autarquia Estadual - a expedição de ofício ao INCRA, solicitando a formalização de processo, anexando os seguintes documentos e peças técnicas

a) cópia do decreto que declara a área de interesse social para fins de reforma agrária, se for o caso;

b) cópia do Auto de Imissão na Posse, se for o caso;

c) escritura Pública de Compra e Venda, Decreto nº 433/92 e suas alterações, se for o caso;

d) escritura Pública de Doação (no caso de áreas doadas);

e) certidão imobiliária atualizada em que conste na matrícula ou registro a averbação de imissão na posse pelo INCRA ou pelo ITERPA ou a matrícula definitiva em nome da Autarquia Federal ou Estadual;

f) cópia do laudo Agrônômico de Fiscalização (LAF), conforme consta no Manual para Obtenção de Terras, Módulo (INCRA). Nos casos de criação de Projetos de Assentamento em terras públicas será dispensável naquele LAF o levantamento de dados relativos à verificação do cumprimento da função social no seu aspecto de produtividade;

g) atualização cadastral do imóvel obtido;

h) planta e memorial descritivo do imóvel, constante do processo administrativo de obtenção do imóvel;

i) cópia do laudo de vistoria e avaliação, conforme consta no Manual para Obtenção de Terras Módulo III (INCRA), constante do processo administrativo de obtenção da área, ilustrado com fotografias, se for o caso;

j) Licença Prévia - LP concedida, exceto em áreas com populações tradicionais em que estas sejam as únicas beneficiárias, de acordo com o Art. 9º da Resolução CONAMA nº 387, de 21 de dezembro de 2006;

§ 1º Após formalização do processo a SR-00/D, se manifestará quanto à modalidade do Projeto de Assentamento proposta



pela SR-00/T, em caso de divergência a proposta de criação de projeto será submetida ao CDR;

§ 2º Passado o período de 90 dias da data do protocolo de requerimento de Licença Prévia ambiental e não havendo manifestação do Órgão Ambiental Estadual, a área técnica do INCRA ou o Gabinete da Presidência do ITERPA deverá protocolar requisição de mesmo teor junto ao Instituto Brasileiro de Meio Ambiente (IBAMA).

§ 3º Persistindo a ausência de manifestação por parte do IBAMA, por igual período, a área técnica do INCRA ou o Gabinete da Presidência do ITERPA deverá comunicar a falta de Licença Prévia à Procuradoria Jurídica da respectiva Autarquia, encaminhando cópia dos requerimentos efetuados perante o Órgão ambiental Estadual e perante o IBAMA, para adoção de medidas necessárias à concessão de Licença Prévia.

§ 4º Instruído o processo administrativo, este será submetido à análise jurídica pela Procuradoria do INCRA, que exará parecer favorável à criação do Projeto de Assentamento ou indicará as pendências a serem sanadas.

§ 5º Havendo parecer jurídico favorável, será assinada Portaria Conjunta pelo Superintendente Regional do INCRA e pelo Presidente do ITERPA, aprovando o Projeto de Assentamento.

§ 6º Após a assinatura da Portaria, o Gabinete do Superintendente do INCRA e o Gabinete da Presidência do ITERPA, no prazo de 10 (dez) dias, providenciarão a publicação da mesma no DOU e no DOE.

§ 7º Criado o Projeto de Assentamento, caberá à Divisão de Obtenção de Terras e Divisão de Desenvolvimento INCRA:

- promover as modificações e adaptações que no curso da execução se fizerem necessárias para a consecução dos objetivos do projeto;
- comunicar a criação do projeto ao órgão de meio ambiente estadual, ao IBAMA, à Fundação Nacional dos Índios (FUNAI);
- Registrar todas as informações de criação e desenvolvimento do projeto criado por este ato, bem como das famílias beneficiárias no Sistema de Informações de Projeto de Reforma Agrária-SIPRA.

#### CAPÍTULO IV

##### INSERÇÃO DOS DADOS NO SISTEMA

Art. 4º Os dados concernentes ao projeto criado serão inseridos no Sistema de Informações de Projeto de Reforma Agrária - SIPRA, sendo obrigatório o preenchimento do módulo de atividade de criação de projeto com as seguintes informações literais básicas:

- Identificação do projeto;
- Aspectos de constituição do projeto;
- Aspectos de obtenção do imóvel;
- Informações de origem do projeto;
- Aspectos fisiográficos;
- Produção agrícola;
- Pecuária;
- Infra-estrutura existente e estado de conservação;
- Levantamento da situação ambiental.

Parágrafo único. O Relatório de Informações, documento extraído do SIPRA, após o preenchimento das informações mencionadas acima, conterá os principais indicadores para o acompanhamento das atividades a serem desenvolvidas na área do projeto.

#### CAPÍTULO V

##### PORTARIAS DE CRIAÇÃO E DE RECONHECIMENTO DE PROJETOS

Art. 5º As portarias para a criação e o reconhecimento de projetos de assentamento em áreas de reforma agrária serão redigidas conforme os modelos constantes dos anexos I a IX da Norma de Execução INCRA nº 69, de 12 de março de 2008, para serem utilizados, nos seguintes casos específicos:

- Em áreas adquiridas por desapropriação por interesse social para fins de reforma agrária (Anexo I);
- Em áreas adquiridas por compra e venda - Decretos nº 433/92 (Anexo II1);
- Em áreas de assentamento e exploração nos moldes Agroextrativistas - PAE e PAF (Anexo V);
- Em áreas para criação do Projeto de Desenvolvimento Sustentável (PDS)- Portaria INCRA/P/nº 477/99, regulamentada pela Portaria INCRA/P/nº 1.032/00 (Anexo VII);
- Em áreas adquiridas mediante processo de arrecadação (Anexo VII);
- Em áreas adquiridas mediante processo de doação (Anexo II);
- Em áreas adquiridas mediante processo de dação em pagamento (Anexo II);
- Em áreas adquiridas mediante processo de adjudicação (áreas confiscadas) (Anexo VII);
- Em áreas adquiridas mediante processo por herança jacente (áreas repassadas para a União, por ocasião da inexistência de herdeiros) (Anexo VIII);
- Em áreas reconhecidas pelo INCRA em função da inclusão das famílias reassentadas em função da construção de barragens (Anexo IX).

#### CAPÍTULO VI DISPOSIÇÕES GERAIS

Art. 6º Qualquer fato que implique na alteração da área, capacidade de assentamento, número de parcelas, município de localização do imóvel, deverá ser objeto de registro no SIPRA e de portaria de retificação, a cargo da Superintendência Regional, que a enviará à Presidência do INCRA para publicação, no prazo de 10 (dez) dias a contar da data da assinatura.

Parágrafo único - A Portaria de Retificação deverá ser firmada também pelo Presidente do ITERPA, devendo o Gabinete da Presidência providenciar a sua publicação no DOE no prazo de 10 (dez) dias a contar da data da assinatura.

Art. 7º Os procedimentos técnicos e operacionais deverão seguir a rotina prevista em Plano de Trabalho a ser elaboradora pelo INCRA e pelo ITERPA.

Art. 8º A homologação das famílias para o Projeto criado será mediante a publicação da Portaria de Criação do Projeto de Assentamento no Diário Oficial da União e no Diário Oficial do Estado, no prazo de 15 (quinze) dias a contar da data da assinatura.

Art. 9º Quando se tratar de áreas referentes a comunidades quilombolas, as ações serão previstas em ato normativo próprio.

Art. 10 Esta Instrução Normativa entra em vigor na data da sua publicação.

Art. 14 Revogam-se as disposições contrárias.

##### ELIELSON PEREIRA DA SILVA

Superintendente Regional do INCRA no Pará - SR (01)

##### RAIMUNDO OLIVEIRA FILHO

Superintendente Regional do INCRA no Pará - SR (27)

##### LUCIANO GREGORY BRUNET

Superintendente Regional do INCRA no Pará - SR (30)

##### JOSÉ HEDER BENATTI

Presidente do ITERPA

#### NOTIFICAÇÃO NÚMERO DE PUBLICAÇÃO: 43019 INSTITUTO DE TERRAS DO PARÁ - ITERPA EDITAL DE NOTIFICAÇÃO

O Presidente do INSTITUTO DE TERRAS DO PARÁ - ITERPA - Autarquia Estadual criada pela Lei Estadual 4.584/75, publicada no DOE de 15.11.1975, com sede na Rua Farias de Brito, nº 56, São Braz - CEP: 66.090-270 - Belém/PA, no uso das atribuições que lhe são conferidas pelo art. 5º, alínea "g" da Lei nº 4.584/1975, tendo em vista a insuficiência de endereço para a notificação via remessa postal, vem, por meio deste, **NOTIFICAR** os interessados abaixo relacionados que seus **REQUERIMENTOS FORAM INDEFERIDOS**, com base em pareceres técnico e jurídico constantes dos autos. Caso haja interesse em obter o inteiro teor da decisão, favor comparecer no Gabinete da Presidência entre Segunda e Sexta - Feira no horário de atendimento de 08 às 14 horas.

O prazo para o interposição de recurso administrativo é de 15 (quinze) dias a contar da data da presente notificação, conforme o § 4º, art. 8º da Instrução Normativa do ITERPA nº 02/2007. Após o decurso do prazo assinalado os autos serão arquivados.

PROCESSO	INTERESSADO	ASSUNTO	MUNICIPIO
2002/37390	ANGELIM ORIO	CÓPIA DE VISTORIA	MARABÁ
2002/254444	ALUIZIO DE AZEVEDO TEIXEIRA	DOAÇÃO DE TERRAS	MOJU
2004/317056	ALTAIR SCHNORR	REG. DE ÁREA	PRAINHA
2004/317539	MARCIA TEREZINHA M. SCHORR	REG. DE ÁREA	PRAINHA
2007/136621	CÍCERO ARAÚJO RODRIGUES DE	REG. DE ÁREA	MARAPANIM
2006/115606	OSVALDO AURINO SARAIVA	DOAÇÃO DE TERRAS	MARAPANIM
2004/188414	MACARIO FERREIRA PERNA	REG. DE ÁREA	PORTO DE MOZ
2004/188453	ISAIAS SOARES MONTEIRO	REG. DE ÁREA	PORTO DE MOZ
2004/157395	CEZÁRIO FEITOSA DOS SANTOS	REG. DE ÁREA	PORTO DE MOZ
2004/157398	ABEDIAS PEREIRA DA SILVA	REG. DE ÁREA	PORTO DE MOZ
2004/224338	MANOEL ALEIXO DA GAMA	REG. DE ÁREA	PORTO DE MOZ
2004/188370	MANOEL ALBINO PIRES	REG. DE ÁREA	PORTO DE MOZ
2004/157384	JOSÉ RAIMUNDO ALVES LACERDA	REG. DE ÁREA	PORTO DE MOZ
2004/261991	JOÃO PERNA DE OLIVEIRA	REG. DE ÁREA	PORTO DE MOZ
2004/224497	EVANILDE FURTADO ESQUERDO	REG. DE ÁREA	PORTO DE MOZ
2004/188459	ANTONIO R. MONTEIRO DA GRAÇA	REG. DE ÁREA	PORTO DE MOZ
2004/188333	PÁBLO VAREJÃO FUZIEL	REG. DE ÁREA	PORTO DE MOZ
2002/279898	AIRTON ABRAHÃO MARTINS	COMPRA DE TERRAS	JACAREACANGA
2004/188448	ANTONIA SOARES MONTEIRO	REG. DE ÁREA	PORTO DE MOZ
2004/188328	JADER ALVES LACERDA	REG. DE ÁREA	PORTO DE MOZ

2004/157421	ESMERALDO DOS S. MONTEIRO	REG. DE ÁREA	PORTO DE MOZ
2004/236273	CELIA DE JESUS SILVA	REG. DE ÁREA	TAILÂNDIA
2002/296343	FRANCISCO MAYCON G. DE OLIVEIRA	COMPRA DE TERRAS	PORTO DE MOZ
2002/296310	MARINELIO SOUSA DE LIMA	COMPRA DE TERRAS	PORTO DE MOZ
2002/304774	LAURO DE JESUS RAMOS	COMPRA DE TERRAS	ALTAMIRA
2007/27738	OSVALDO RODRIGUES DE OLIVEIRA	DES. DE PROCESSO	OEIRAS DO PARÁ
2001/212788	OSVALDO RODRIGUES DE OLIVEIRA	DOAÇÃO DE TERRAS	OEIRAS DO PARÁ
2004/157424	LUCINEIA PEREIRA DA SILVA	REG. DE ÁREA	PORTO DE MOZ
2004/157443	JOSÉ Mª DO NASCIMENTO PEREIRA	REG. DE ÁREA	PORTO DE MOZ
2004/157412	DOMINGOS DA SILVA OLIVEIRA	REG. DE ÁREA	PORTO DE MOZ
2004/157420	MANOEL PEREIRA LACERDA	REG. DE ÁREA	PORTO DE MOZ
2004/157419	FRANCINEUZA F. DOS SANTOS	REG. DE ÁREA	PORTO DE MOZ
2004/157385	JESUS LOUREIRO MONTEIRO	REG. DE ÁREA	PORTO DE MOZ
2004/188426	BENEDITO Z. DO ESPIRITO SANTO	REG. DE ÁREA	PORTO DE MOZ
2004/224477	ACENATI DE OLIVEIRA MORAES	REG. DE ÁREA	PORTO DE MOZ
2004/157442	JACÓ PEREIRA CARDOSO	REG. DE ÁREA	PORTO DE MOZ
2004/224483	ABEL AMARAL DA GAMA	REG. DE ÁREA	PORTO DE MOZ
2004/188438	ESSINEY SANTOS MONTEIRO	REG. DE ÁREA	PORTO DE MOZ
2004/262034	PEDRO FERREIRA PERNA	REG. DE ÁREA	PORTO DE MOZ
2004/188441	RONALDO SANTOS MONTEIRO	REG. DE ÁREA	PORTO DE MOZ
2004/247728	GEAZI SOUZA DO ESPIRITO SANTO	REG. DE ÁREA	PORTO DE MOZ
2007/171896	ONILDE GOMES DA SILVA	RET. DE TÍTULO	BELÉM
2002/211948	ONILDE GOMES DA SILVA	REG. DE L. URBANO	BELÉM
2000/243957	ASSOCIAÇÃO DOS PEQUENOS PRODUTORES E AGRICULTORES RURAIS DA VILA DO PRATA	SOLICITA VISTORIA	CURUÇÁ
2006/219708	DOMINGOS PORTILHO	REG. DE ÁREA	SALINÓPOLIS
2009/156378	MARIA LÚCIA DIAS DOS SANTOS	PROJETO ESTADUAL DE ASSENTAMENTO SUSTENTÁVEL (PEAS)	TAILÂNDIA
2002/131845	JOSÉ SEBASTIÃO FONTELES RIOS	REG. DE ÁREA	OEIRAS DO PARÁ
2007/259657	ANA ANITA SOUSA DA SILVA	REG. DE ÁREA	MARITUBA
1981/11134	JOANA FAYAL DA COSTA	DOAÇÃO DE TERRAS	LIMOEIRO DO AJURÚ
1980/4281	LUIZ ALBERTO SANTOS SILVA	REG. DE ÁREA	MARAPANIM
1980/4282	FLAVIANO MIRANDA DE SOUSA	DOAÇÃO DE TERRAS	MARAPANIM
1985/4156	FLAVIANO MIRANDA DE SOUSA	DESARQUIVAMENTO DE PROCESSO	MARAPANIM
1991/2988	LUIZ ALBERTO SANTOS SILVA	REG. DE ÁREA	MARAPANIM
2002/196170	MARIA CORCINA DA SILVA	REG. DE ÁREA	PARAUPEBAS
2009/107459	SEBASTIANA ROCHA DE LIMA	PROJETO ESTADUAL DE ASSENTAMENTO SUSTENTÁVEL (PEAS)	CASTANHAL
2004/77127	ROGÉRIO LEMOS	REG. DE ÁREA	STª BARREIRAS Mª
2004/40941	ASSEMBLEIA LEGISLATIVA DO ESTADO DO PARÁ	ENCAMINHAMENTO (FAZ)	BELÉM
2005/272802	MADENORTE S/A LAMINADOS E COMPENSADOS	AUTORIZAÇÃO DE USO DE BEM PÚBLICO	PORTO DE MOZ
2003/15430	ITAMAR FERNANDES DIAS	REG. DE ÁREA	STª BARREIRAS Mª
2006/341819	SECTAM	SOL. ADIP	BELÉM
2005/372380	IBAMA	SOL. INFORMAÇÃO	SANTAREM
2005/332386	IBAMA	AUTORIZAÇÃO DE USO DE BEM PÚBLICO	SANTAREM
2004/25616	JOSÉ RAMOS DE OLIVEIR	AUTORIZAÇÃO DE USO DE BEM PÚBLICO	SANTAREM
2002/00064	JOSÉ RAMOS DE OLIVEIR	COMPRA DE TERRAS	SANTAREM
2007/42850	ILKA PAMPOLHA DE ARAÚJO	SOLICITA VISTORIA	PORTEL
2004/188421	DANIEL SOARES PERNA	REG. DE ÁREA	PORTO DE MOZ
2004/262023	MAXIMINO COSTA DA SILVA	REG. DE ÁREA	PORTO DE MOZ
2004/157401	CIPRIANO LACERDA PEREIRA	REG. DE ÁREA	PORTO DE MOZ
2003/183289	ERCO DE FREITAS VELASQUA	COMPRA DE TERRAS	PRAINHA
2003/183268	ANDREIA BELLANDI	COMPRA DE TERRAS	PRAINHA
2002/301960	INOCÊNCIO MOREIRA DE J. NETO	COMPRA DE TERRAS	PRAINHA

2004/224583	JOSÉ ANTONIO BATISTA DA COSTA	REG. DE ÁREA	PORTO DE MOZ
2004/157387	ERNAUNDES GOMES DA GAMA	REG. DE ÁREA	PORTO DE MOZ
2004/262041	RAIMUNDO PERNA DE OLIVEIRA	REG. DE ÁREA	PORTO DE MOZ
2009/217570	IGREJA DO EVANGELHO QUADRANGULAR	DOAÇÃO	BELÉM
2005/26437	JUANDIR BORGES ROSA	REG. DE ÁREA	STª BARREIRAS Mª
2002/310711	JOSÉ MARTINS GOMES	COMPRA DE TERRAS	PORTEL
2002/130487	Mª DE NAZARÉ FONSECA TACHY	COMPRA DE TERRAS	PRAINHA
2006/37365	MARIA DOS PRAZERES LIRA	REG. DE ÁREA	SANTA IZABEL
2009/95607	ANTONIO MACIEL LOPES	RETIFICAÇÃO	IGARAPÉ-AÇU
2004/188429	RAIMUNDO ALEIXO DA GAMA	REG. DE ÁREA	PORTO DE MOZ
2003/216556	FRANCISCO CUNHA DA SILVA	AUTORIZAÇÃO DE USO DE BEM PÚBLICO	PORTO DE MOZ
2004/57851	NORTE SUL MADEIRAS LTDA	AUTORIZAÇÃO DE USO DE BEM PÚBLICO	PORTO DE MOZ
2002/102843	OSEAS NUNES DE CASTRO	COMPRA DE TERRAS	PORTO DE MOZ
2004/188265	PETERSON VAREJÃO FUZIEL	REG. DE ÁREA	PORTO DE MOZ
2004/224587	SIDNEY MONTEIRO DA GAMA	REG. DE ÁREA	PORTO DE MOZ
2004/157402	RAIMUNDO LOUREIRO CARDOSO	REG. DE ÁREA	PORTO DE MOZ
2002/124579	MICHEL DIB TACHY	COMPRA DE TERRAS	PRAINHA
2004/160322	MARIA LÚCIA BRITO AMORIM	REG. DE ÁREA	BARCARENA
2004/157397	JONAS PEREIRA CARDOSO	REG. DE ÁREA	PORTO DE MOZ
2004/157399	JOSÉ DA SILVA BRITO	REG. DE ÁREA	PORTO DE MOZ
2003/183306	ANDRÉ BELLANDI	COMPRA DE TERRAS	PRAINHA
1996/100749	WALKIRIA MARIA CANHETTI CIESCA	COMPRA DE TERRAS	PRAINHA
1998/12850	ALMIR CONCEIÇÃO C. DE LEMOS	REG. DE ÁREA	BENEVIDES
2004/261987	HELENA ESQUERDO LOUREIRO	REG. DE ÁREA	PORTO DE MOZ
2006/414716	FIDELIS VON MULLER BERNECK FILHO	COMPRA DE TERRAS	ALTAMIRA
2003/183292	THÍS REGINA RETORE	COMPRA DE TERRAS	PRAINHA
2002/301958	NATANHAEL ANTONIO NUNES	COMPRA DE TERRAS	PRAINHA
2003/183298	JOANILSON DA SILVA	COMPRA DE TERRAS	PRAINHA
2003/166234	DAVID URBAT	COMPRA DE TERRAS	SANTARÉM
2002/280107	OSNIR LEITE	COMPRA DE TERRAS	PRAINHA
2004/157415	NATANIEL PEREIRA DA SILVA	REG. DE ÁREA	PORTO DE MOZ
2004/224516	SANDOVAL CONSTANCIO DA S. FILHO	REG. DE ÁREA	PORTO DE MOZ
2004/188342	MANOEL MONTEIRO DE MORAES	REG. DE ÁREA	PORTO DE MOZ
2004/247731	ALAÉRCIO ASSUNÇÃO MORAES	REG. DE ÁREA	PORTO DE MOZ
2003/183279	GEUSLENO OLIVEIRA ANDRADE	COMPRA DE TERRAS	PRAINHA
2004/157396	CORNÉLIO OLIVEIRA PIRES	REG. DE ÁREA	PORTO DE MOZ
2009/108278	RAIMUNDO MAGALHÃES DE FARIAS	PROJETO DE A S S E N T A M E N T O SUSTENTÁVEL	CASATANHAL
2004/261930	CLEONICE VAREJÃO DA SILVA	REG. DE ÁREA	PORTO DE MOZ

Belém(Pa), 12 de novembro de 2009

**José Heder Benatti – Presidente do ITERPA**  
**EDITAL COMUNIDADE QUILOMBOLA N.º Sª DO**  
**LIVRAMENTO**  
**NÚMERO DE PUBLICAÇÃO: 42751**  
**EDITAL**

**O INSTITUTO DE TERRAS DO ESTADO DO PARÁ - ITERPA**, Autarquia Estadual criada pela Lei 4.584/75, com sede na Rua Farias Brito, 56 - Belém - Pará, como ente responsável pela política agrária paraense, em tudo quanto se referir ao patrimônio fundiário desta unidade da Federação, em cumprimento ao preceito contido no artigo 68 do Ato das Disposições Constitucionais Transitórias da Constituição Federal de 1988, que assegurou aos remanescentes das comunidades dos quilombos o reconhecimento da propriedade das terras por eles efetivamente ocupadas, atribuindo aos Estados o dever de emitir-lhes os respectivos títulos, bem como com fundamento no artigo 322 da Constituição do Estado do Pará, regulamentado pela Lei n.º 6.165/98, pelo Decreto Estadual n.º 3.572/99 e pela Instrução Normativa n.º 02/99 - ITERPA, **TORNA PÚBLICO**, através do presente **E D I T A L - 1ª Publicação**, que está sendo processada perante este Instituto, a regularização das áreas rurais tradicionalmente ocupada pela Comunidade Remanescente de Quilombos do Livramento, localizada nos Municípios de **IGARAPÉ-AÇU** e **NOVA TIMBOTEUA** (PA), feito que tramita sob o n.º **2008/317352**.

O presente Edital tem por objetivo dar a mais ampla divulgação do requerimento formalizado pela Comunidade interessada, de modo a garantir eventuais direitos de terceiros sobre a área de pretensão, cabendo aos interessados oferecer **protestos e/ou contestações acerca da condição quilombola da comunidade**, nos termos do art. 120 e seguintes do Decreto n.º 7.454, de 19 de fevereiro de 1971, e dos artigos 3º e 4º da Instrução Normativa ITERPA n.º 2/1999, desde que o façam dentro do prazo máximo de 30 (trinta) dias a contar da data da primeira publicação. A área a ser reconhecida em nome da Comunidade Remanescente de Quilombos de "**LIVRAMENTO**", possui cerca de **178,1272** hectares, com os limites, confrontações e demais especificações técnicas constantes no memorial descritivo elaborado pelo ITERPA, nos seguintes termos: Partindo da estação F-1030, definida pela coordenada geográfica de Latitude 1º09'28,65" Sul e Longitude 47º27'52,41" Oeste, Elipsóide SAD 69 e pela coordenada plana UTM 9.871.891,623m Norte e 225.725,833m Leste, referida ao meridiano central 45º WGr; desta, seguindo com uma distância de 1.085,85 metros e com o azimute plano de 126º44'33", chega-se na estação F-1016; desta, seguindo com uma distância de 142,33 metros e com o azimute plano de 232º24'54", chega-se na estação F-1013; desta, seguindo com uma distância de 111,69 metros e com o azimute plano de 252º01'00", chega-se na estação F-1014; desta, seguindo com uma distância de 153,20 metros e com o azimute plano de 263º22'23", chega-se na estação F-1015; desta, seguindo com uma distância de 205,12 metros e com o azimute plano de 228º46'42", chega-se na estação F-1088; desta, seguindo com uma distância de 80,59 metros e com o azimute plano de 263º05'43", chega-se na estação F-1038; desta, seguindo com uma distância de 37,23 metros e com o azimute plano de 161º40'16", chega-se na estação F-1039; desta, seguindo com uma distância de 33,49 metros e com o azimute plano de 173º19'26", chega-se na estação F-1040; desta, seguindo com uma distância de 43,28 metros e com o azimute plano de 191º38'03", chega-se na estação F-1041; desta, seguindo com uma distância de 30,05 metros e com o azimute plano de 204º08'09", chega-se na estação F-1042; desta, seguindo com uma distância de 35,33 metros e com o azimute plano de 226º42'20", chega-se na estação F-1043; desta, seguindo com uma distância de 62,23 metros e com o azimute plano de 233º12'00", chega-se na estação F-1044; desta, seguindo com uma distância de 37,14 metros e com o azimute plano de 242º44'00", chega-se na estação F-1045; desta, seguindo com uma distância de 69,47 metros e com o azimute plano de 264º48'39", chega-se na estação F-1046; desta, seguindo com uma distância de 101,35 metros e com o azimute plano de 275º10'23", chega-se na estação F-1031; desta, seguindo com uma distância de 91,42 metros e com o azimute plano de 277º47'28", chega-se na estação F-1047; desta, seguindo com uma distância de 119,19 metros e com o azimute plano de 273º29'46", chega-se na estação F-1048; desta, seguindo com uma distância de 149,44 metros e com o azimute plano de 275º23'51", chega-se na estação F-1049; desta, seguindo com uma distância de 164,11 metros e com o azimute plano de 269º02'46", chega-se na estação F-1050; desta, seguindo com uma distância de 84,44 metros e com o azimute plano de 254º31'02", chega-se na estação F-1051; desta, seguindo com uma distância de 42,72 metros e com o azimute plano de 253º17'54", chega-se na estação F-1052; desta, seguindo com uma distância de 84,05 metros e com o azimute plano de 206º31'08", chega-se na estação F-1053; desta, seguindo com uma distância de 63,72 metros e com o azimute plano de 193º46'53", chega-se na estação F-1054; desta, seguindo com uma distância de 66,32 metros e com o azimute plano de 151º23'51", chega-se na estação F-1055; desta, seguindo com uma distância de 24,53 metros e com o azimute plano de 168º04'26", chega-se na estação F-1056; desta, seguindo com uma distância de 31,06 metros e com o azimute plano de 214º11'35", chega-se na estação F-1012; desta, seguindo com uma distância de 15,15 metros e com o azimute plano de 223º18'34", chega-se na estação F-1057; desta, seguindo com uma distância de 28,45 metros e com o azimute plano de 309º26'43", chega-se na estação F-1058; desta, seguindo com uma distância de 30,74 metros e com o azimute plano de 244º47'50", chega-se na estação F-1059; desta, seguindo com uma distância de 15,68 metros e com o azimute plano de 178º47'25", chega-se na estação F-1060; desta, seguindo com uma distância de 15,08 metros e com o azimute plano de 246º34'26", chega-se na estação F-1061; desta, seguindo com uma distância de 26,25 metros e com o azimute plano de 346º24'29", chega-se na estação F-1062; desta, seguindo com uma distância de 21,22 metros e com o azimute plano de 330º26'48", chega-se na estação F-1063; desta, seguindo com uma distância de 18,24 metros e com o azimute plano de 265º09'01", chega-se na estação F-1064; desta, seguindo com uma distância de 26,88 metros e com o azimute plano de

287º59'22", chega-se na estação F-1065; desta, seguindo com uma distância de 18,20 metros e com o azimute plano de 239º05'48", chega-se na estação F-1066; desta, seguindo com uma distância de 16,51 metros e com o azimute plano de 204º37'38", chega-se na estação F-1067; desta, seguindo com uma distância de 14,68 metros e com o azimute plano de 287º11'53", chega-se na estação F-1068; desta, seguindo com uma distância de 61,48 metros e com o azimute plano de 345º48'40", chega-se na estação F-1011; desta, seguindo com uma distância de 491,34 metros e com o azimute plano de 270º13'56", chega-se na estação F-1026; desta, seguindo com uma distância de 148,48 metros e com o azimute plano de 284º53'23", chega-se na estação F-1023; desta, seguindo com uma distância de 421,87 metros e com o azimute plano de 24º34'13", chega-se na estação F-1022; desta, seguindo com uma distância de 441,72 metros e com o azimute plano de 25º32'37", chega-se na estação F-1021; desta, seguindo com uma distância de 101,27 metros e com o azimute plano de 337º37'01", chega-se na estação F-1020; desta, seguindo com uma distância de 620,82 metros e com o azimute plano de 81º09'18", chega-se na estação F-1029; desta, seguindo com uma distância de 235,48 metros e com o azimute plano de 0º58'03", chega-se na estação F-1028; desta, seguindo com uma distância de 287,73 metros e com o azimute plano de 105º51'02", chega-se na estação F-1134; desta, seguindo com uma distância de 112,20 metros e com o azimute plano de 101º38'20", chega-se na estação F-1109; desta, seguindo com uma distância de 108,56 metros e com o azimute plano de 44º24'39", chega-se na estação F-1110; desta, seguindo com uma distância de 156,29 metros e com o azimute plano de 45º01'51", chega-se na estação F-1030, ponto inicial da descrição deste perímetro, ponto inicial da descrição deste perímetro. Esgotado o prazo deste Edital, e não havendo protestos ou julgados estes imprecidentes, serão os autos remetidos à Presidência para proferir sentença de aprovação a ser homologada por ato do Exma Sra. Governadora do Estado. Os **protestos e/ou contestações** poderão ser dirigidos à Presidência do Instituto de Terras do Pará - ITERPA, e protocoladas na sede da entidade, situada na Rua Farias Brito 56, Bairro de São Braz, Belém - Pa, durante o horário de 8h às 14h, dentro do prazo facultado por lei.

Belém (Pa), de novembro de 2009  
**JOSÉ HEDER BENATTI**  
**PRESIDENTE DO ITERPA**

**RESUMO DE PORTARIA**  
**NÚMERO DE PUBLICAÇÃO: 42868**  
**ERRATA**

Por conter incorreção na publicação da portaria de suprimento de fundos n.º 969/2009 de 10.11.2009, publicada no D.O.E n.º 31.542, de 11.11.2009,

**ONDE SE LÊ:** Wilson Melo Sodré - Dir. DAF/ITERPA  
**LEIA-SE:** Leila Márcia S de Lima Elias - Dir. DAF/ITERPA  
**REGISTRE-SE, PUBLIQUE-SE E CUMPRE-SE**  
**Leila Márcia S de Lima Elias**  
 Dir. DAF/ITERPA

**CONSULTORES JURIDICOS INDIVIDUAIS**  
**NÚMERO DE PUBLICAÇÃO: 42671**

O Instituto de Terras do Pará - ITERPA, estará recebendo *curriculum vitae* de Consultores Individuais, no período de **16 a 23/11/2009**, para prestar consultoria na área jurídica, nas seguintes áreas: **01 (um) consultor jurídico com atuação em causas agrária e/ou ambientais e 01 (um) consultor jurídico com atuação em direito público em procedimentos licitatórios**. Os selecionados desenvolverão suas atividades principalmente na sede do ITERPA, no município de Belém. Os selecionados deverão apresentar mensalmente relatórios de produtividade, com metas pré-fixados, conforme contrato a ser celebrado. Os selecionados deverão ter disponibilidade para viajar. Os candidatos deverão ter experiência profissional mínima de 05 (cinco) anos. Aos interessados, é necessária a apresentação de Atestados de Capacidade Técnica, emitidos por pessoa jurídica de direito público ou privado, comprovando experiências em trabalhos semelhantes anteriores, pertinentes e compatíveis com o objeto da contratação. Os recursos necessários para a contratação, são oriundos do Acordo de Empréstimo LN 7414 BR do Banco Interamericano para a Reconstrução e Desenvolvimento (BIRD), sendo o ITERPA encarregado de aplicar parte desse empréstimo, para fazer face aos pagamentos referentes à contratação de consultorias.

O *curriculum vitae*, deverá ser endereçado ao Instituto de Terras do Pará - ITERPA, na Rua Farias de Brito, nº 56, CEP. 66.090-270, Belém(PA), aos cuidados da Gerência de Gestão de Pessoal (GGP), no horário de 08h às 14h, ou encaminhados para o email: [fatima.rodrigues@iterpa.pa.gov.br](mailto:fatima.rodrigues@iterpa.pa.gov.br), com o título: **SELEÇÃO DE CONSULTOR JURÍDICO BIRD**. As informações contidas no currículo, deverão ser comprovadas no ato da entrevista, a ser designada posteriormente.



## EMPRESA DE ASSISTÊNCIA TÉCNICA E EXTENSÃO RURAL DO ESTADO DO PARÁ

### PORTARIA 2009

**NÚMERO DE PUBLICAÇÃO: 42876**

**PORTARIA Nº 0663/09- 12.11.2009**

NOME: **PAULO HENRIQUE RIBEIRO DOS SANTOS**

MATRICULA: 57214559/1

Cargo/função: Extensionista Rural II

OBJETIVO: **DESIGNAR**, a contar de 01.11.2009, para exercer a Função Gratificada de Chefe do Escritório Local de Banach/Conceição do Araguaia.

**PORTARIA Nº 0664/09- 11.11.09**

NOME: **CLIFF PUGET EULÁLIO**

MATRICULA: 3178773/1

Cargo/função: Extensionista Rural I

OBJETIVO: **DESIGNAR**, a contar de 01.11.2009, para exercer a Função Gratificada de Chefe do Escritório Local de Inhangapi/Escritório Regional de Castanhal.

**PORTARIA Nº 0665/09- 11.11.2009**

NOME: **VALDENOR RODRIGUES DE OLIVEIRA**

MATRICULA: 54190937/2

Cargo/função: Extensionista Rural II

OBJETIVO: **DESIGNAR**, a contar de 01.11.2009, para exercer a Função Gratificada de Chefe do Escritório Local de Ourém/Escritório Regional de Capanema.

**PORTARIAS DE SUPRIMENTOS  
NÚMERO DE PUBLICAÇÃO: 43017**

**PORTARIA Nº 486/2009**

Nome: **SORAYA MARIA MENDONÇA ARAUJO**

Função: Supervisora Regional das Ilhas

Programa: 1226 – Pará Florestal

Projeto/Atividade: 6110 – ATER e Pesquisa c/Ênfase à Org. Social e Gestão Ambiental.

Fonte: 0101 - Tesouro

Município: Marituba, Melgaço, Muaná, Oeiras do Pará e Ponta de Pedras

Valor: R\$ 4.000,00

Prazo para aplicação do Recurso: Até 60 dias após o recebimento

Prazo para prestação de Contas:15 dias após o período de aplicação

Elemento de Despesas: **33903096=R\$ 2.320,00; 33903396=R\$ 1.080,00; 33903996=R\$600,00.**

**PORTARIA Nº 500/2009**

Nome: **LYSMAR QUARESMA FREITAS**

Função: Téc. em Planejamento

Programa: 1226 – Pará Florestal

Projeto/Atividade: 6110 – ATER e Pesquisa c/Ênfase à Org. Social e Gestão Ambiental.

Fonte: 0101 - Tesouro

Município: Augusto Correa, Bonito, Bragança, Cachoeira do Piriá e Capanema Local.

Valor: R\$ 4.000,00

Prazo para aplicação do Recurso: Até 60 dias após o recebimento

Prazo para prestação de Contas:15 dias após o período de aplicação

Elemento de Despesas: **33903096=R\$ 2.100,00; 33903696=R\$ 900,00; 33903996=R\$ 1.000,00.**

**PORTARIA Nº 501/2009**

Nome: **MICHELA CRISTINA JACQUES BELARMINO**

Função: Supervisora Regional de Capanema

Programa: 1226 – Pará Florestal

Projeto/Atividade: 6110 – ATER e Pesquisa c/Ênfase à Org. Social e Gestão Ambiental.

Fonte: 0101 - Tesouro

Município: Capanema Regional, Nova Timboteua, Ourém, Peixe Boi e Primavera

Valor: R\$ 4.000,00

Prazo para aplicação do Recurso: Até 60 dias após o recebimento

Prazo para prestação de Contas:15 dias após o período de aplicação

Elemento de Despesas: **33903096=R\$ 2.100,00; 33903696=R\$ 900,00; 33903996=R\$ 1.000,00.**

**PORTARIA Nº 502/2009**

Nome: **SÔNIA MARIA SANTOS DA CUNHA**

Função: Aux. De Administração

Programa: 1226 – Pará Florestal

Projeto/Atividade: 6110 – ATER e Pesquisa c/Ênfase à Org. Social e Gestão Ambiental.

Fonte: 0101 - Tesouro

Município: Tracuateua, Salinópolis, Santa Luzia do Pará, Santarém Novo e São João de Pirabas.

Valor: R\$ 4.000,00

Prazo para aplicação do Recurso: Até 60 dias após o recebimento

Prazo para prestação de Contas:15 dias após o período de aplicação

Elemento de Despesas: **33903096=R\$ 2.100,00; 33903696=R\$ 900,00; 33903996=R\$ 1.000,00.**

**PORTARIA Nº 503/2009**

Nome: **PAULO ROBERTO SILVESTRE NUNES**

Função: Extensionista Rural II/A

Programa: 1226 – Pará Florestal

Projeto/Atividade: 6110 – ATER e Pesquisa c/Ênfase à Org. Social e Gestão Ambiental.

Fonte: 0101 - Tesouro

Município: Viseu

Valor: R\$ 800,00

Prazo para aplicação do Recurso: Até 60 dias após o recebimento

Prazo para prestação de Contas:15 dias após o período de aplicação

Elemento de Despesas: **33903096=R\$ 420,00; 33903696=R\$ 180,00; 33903996=R\$ 200,00.**

**PORTARIA Nº 504/2009**

Nome: **EMANUEL MANAIA DE SOUZA**

Função: Auxiliar de Biblioteca

Programa: 1226 – Pará Florestal

Projeto/Atividade: 6110 – ATER e Pesquisa c/Ênfase à Org. Social e Gestão Ambiental.

Fonte: 0101 - Tesouro

Município: Cap. Poço, Irituia, Sta Maria, S.Dom do Capim e São Miguel Local.

Valor: R\$ 4.000,00

Prazo para aplicação do Recurso: Até 60 dias após o recebimento

Prazo para prestação de Contas:15 dias após o período de aplicação

Elemento de Despesas: **33903096=R\$ 1.800,00; 33903996=R\$ 2.200,00.**

**PORTARIA Nº 505/2009**

Nome: **IVANILDO AMARAL GONÇALVES**

Função: Supervisor Regional

Programa: 1226 – Pará Florestal

Projeto/Atividade: 6110 – ATER e Pesquisa c/Ênfase à Org. Social e Gestão Ambiental.

Fonte: 0101 - Tesouro

Município: Aurora do Pará, Garrafão do Norte, Ipixuna, Mãe do Rio e Nova Esperança do Piriá

Valor: R\$ 4.000,00

Prazo para aplicação do Recurso: Até 60 dias após o recebimento

Prazo para prestação de Contas:15 dias após o período de aplicação

Elemento de Despesas: **33903096=R\$ 1.800,00; 33903996=R\$ 2.200,00.**

PORTARIAS DE DIÁRIAS

Número de Publicação: 42800

**PORTARIA Nº 635/2009**

Nome: **CAMILA DE MESQUITA SALIM**

Função: Extensionista Rural I

Destino: Concórdia do Pará

Período: 14 a 15/11/2009

Objetivo: Participar da Ação Cidadania.

**PORTARIA Nº 636/2009**

Nome: **FELIPE JOSÉ SOARES BEZERRA**

Função: Assessor Especial da Presidência

Destino: Concórdia do Pará

Período: 14 a 15/11/2009

Objetivo: Participar da Ação Cidadania.

**PORTARIA Nº 637/2009**

Nome: **OTÁVIO DE MELO PINHEIRO**

Função: Motorista

Destino: Bragança

Período: 11 a 12/11/2009

Objetivo: Conduzir Técnicos da Emater para reunião de trabalho.

**PORTARIA Nº 638/2009**

Nome: **ISAC MIRANDA MACHADO**

Função: Agente Operacional

Destino: Concórdia do Pará

Período: 14 a 15/11/2009

Objetivo: Dar apoio no Stand da Emater no Programa Ação Cidadania.

**PORTARIA Nº 639/2009**

Nome: **RUDÁ GALILEU DA SILVA LIMA**

Função: Assessor Especial da DIREX

Destino: Belém

Período: 10 a 14/11/2009

Objetivo: Participar da Oficina dos Territórios da Cidadania.

## AGÊNCIA DE DEFESA AGROPECUÁRIA DO ESTADO DO PARÁ

**PORTARIA**

**NÚMERO DE PUBLICAÇÃO: 43010**

**PORTARIA Nº 3579/2009 – ADEPARÁ, 12 DE NOVEMBRO 2009.**

A Diretora Administrativa e Financeira da AGÊNCIA DE DEFESA AGROPECUÁRIA DO ESTADO DO PARÁ-ADEPARÁ, no uso das atribuições que lhe são conferidas pela Portaria 2373 de 31 de Agosto de 2009.

R E S O L V E:

**Tornar Sem Efeito** a publicação de errata referente à **Portaria 3496, DE 09/11/2009**, em nome do servidor Fábio Souza de Menezes, publicado no DOE do dia 11/11/2009.

REGISTRE-SE, PUBLIQUE-SE E CUMPRE-SE.

ANDERSON PIMENTEL AMARAL

Diretor Administrativo-Financeiro

**DIÁRIAS**

**NÚMERO DE PUBLICAÇÃO: 42973**

**PORTARIA Nº 3554, DE 12/11/2009**

Rosana Penha Lima / ADA / Período: 15 a 19/11/2009 / Destino: Belém / T. Diárias: 4 e ½ / Obj: participar do treinamento de fiscais de postos agropecuários.

**PORTARIA Nº 3555, DE 12/11/2009**

Giovani Ribeiro / ADA / Período: 15 a 19/11/2009 / Destino: Belém / T. Diárias: 4 e ½ / Obj: participar do treinamento de fiscais de postos agropecuários.

**PORTARIA Nº 3556, DE 12/11/2009**

Pedry Rosa Ribeiro / Técnico Agrícola / Período: 15 a 19/11/2009 / Destino: Belém / T. Diárias: 4 e ½ / Obj: participar do treinamento de fiscais de postos agropecuários.

**PORTARIA Nº 3557, DE 12/11/2009**

Lamarck Paulo Barros Bezerra / TDIA / Período: 15 a 19/11/2009 / Destino: Belém / T. Diárias: 4 e ½ / Obj: participar do treinamento de fiscais de postos agropecuários.

**PORTARIA Nº 3558, DE 12/11/2009**

Adenilson José dos Reis / ADA / Período: 15 a 19/11/2009 / Destino: Belém / T. Diárias: 4 e ½ / Obj: participar do treinamento de fiscais de postos agropecuários.

**PORTARIA Nº 3559, DE 12/11/2009**

Vanderlei dos Santos / Aux. de Barreira / Período: 15 a 19/11/2009 / Destino: Belém / T. Diárias: 4 e ½ / Obj: participar do treinamento de fiscais de postos agropecuários.

**PORTARIA Nº 3560, DE 12/11/2009**

Flávio Silva Figueiredo / ADA / Período: 15 a 19/11/2009 / Destino: Belém / T. Diárias: 4 e ½ / Obj: participar do treinamento de fiscais de postos agropecuários.

**PORTARIA Nº 3561, DE 12/11/2009**

Francisco Sílvia Oliveira Aguiar / ADA / Período: 10 a 13/11/2009 / Destino: Irituia / T. Diárias: 3 e ½ / Obj: realizar levantamento fitossanitário de pragas quarentenárias dos citros.

**PORTARIA Nº 3562, DE 12/11/2009**

Manoel Francisco Xavier da Silva / TDIA / Período: 10 a 13/11/2009 / Destino: Capão Poço / T. Diárias: 3 e ½ / Obj: realizar levantamento fitossanitário de pragas quarentenárias dos citros.

**PORTARIA Nº 3563, DE 12/11/2009**

Rosa de Fátima Feliz Cavalcante / TDIA / Período: 17 a 20/11/2009 / Destino: Garrafão do Norte / T. Diárias: 3 e ½ / Obj: realizar levantamento fitossanitário de pragas quarentenárias dos citros.



**PORTARIA Nº 3564, DE 12/11/2009**

Alberto Tavares Pereira / TDIA / Período: 9 a 13/11/2009 / Destino: Bragança / T. Diárias: 4 e ½ / Obj: realizar levantamento fitossanitário de pragas quarentenárias dos citros.

**PORTARIA Nº 3565, DE 12/11/2009**

Nívea Paula Assunção Zandonadi / TDIA / Período: 11 a 13/11/2009 / Destino: Goianésia do Pará e Jacundá / T. Diárias: 2 e ½ / Obj: realizar supervisão e acompanhamento das atividades nas ULSA's dos referidos municípios.

**PORTARIA Nº 3566, DE 12/11/2009**

José Carlos Luz Santana / ADA / Período: 21 a 27/11/2009 / Destino: Bragança / T. Diárias: 6 e ½ / Obj: realizar atividades de fiscalização e aplicação de vacina contra febre aftosa com a realização de vacinação assistida e com agulha oficial em propriedades de maior risco.

**PORTARIA Nº 3567, DE 12/11/2009**

Gerson Piedade Monteiro / ADA / Período: 21 a 27/11/2009 / Destino: Tracuateua / T. Diárias: 6 e ½ / Obj: realizar atividades de fiscalização e aplicação de vacina contra febre aftosa com a realização de vacinação assistida e com agulha oficial em propriedades de maior risco.

**PORTARIA Nº 3568, DE 12/11/2009**

Roberto Batista de Figueiredo / TDIA / Período: 21 a 27/11/2009 / Destino: Tracuateua / T. Diárias: 6 e ½ / Obj: realizar atividades de fiscalização e aplicação de vacina contra febre aftosa com a realização de vacinação assistida e com agulha oficial em propriedades de maior risco.

**PORTARIA Nº 3569, DE 12/11/2009**

Leonardo de Lemos Bonfim / TDIA / Período: 21 a 27/11/2009 / Destino: Augusto Corrêa / T. Diárias: 6 e ½ / Obj: realizar atividades de fiscalização e aplicação de vacina contra febre aftosa com a realização de vacinação assistida e com agulha oficial em propriedades de maior risco.

**PORTARIA Nº 3570, DE 12/11/2009**

Thomé Lisboa da Costa Júnior / Aux. Adm. / Período: 21 a 27/11/2009 / Destino: Augusto Corrêa / T. Diárias: 6 e ½ / Obj: realizar atividades de fiscalização e aplicação de vacina contra febre aftosa com a realização de vacinação assistida e com agulha oficial em propriedades de maior risco.

**PORTARIA Nº 3571, DE 12/11/2009**

José da Costa Bastos Júnior / TDIA / Período: 17 a 20/11/2009 / Destino: Paragominas / T. Diárias: 3 e ½ / Obj: realizar fiscalização do vazão sanitário da soja.

**PORTARIA Nº 3572, DE 12/11/2009**

Adriano Marcos de Carvalho Vilar / TDIA / Período: 9 a 10/11/2009 / Destino: Castanhal / T. Diárias: 1 e ½ / Obj: realizar supervisão e padronização das atividades nas ULSA's e Escritórios da ADEPARÁ na área de abrangência da Gerência.

**PORTARIA Nº 3573, DE 12/11/2009**

Elaine Leão Queiroz Serrão / TDIA / Período: 9 a 10/11/2009 / Destino: Castanhal / T. Diárias: 1 e ½ / Obj: realizar supervisão e padronização das atividades nas ULSA's e Escritórios da ADEPARÁ na área de abrangência da Gerência.

**PORTARIA Nº 3574, DE 12/11/2009**

Verônica da Silveira Vaz / Aux. Adm. / Período: 9 a 10/11/2009 / Destino: Castanhal / T. Diárias: 1 e ½ / Obj: dar apoio nas atividades de supervisão e padronização das ULSA's e Escritórios da ADEPARÁ na área de abrangência da Gerência.

**PORTARIA Nº 3575, DE 12/11/2009**

Edvaldo José dos Santos Alves / Aux. Adm. / Período: 9 a 10/11/2009 / Destino: Castanhal / T. Diárias: 1 e ½ / Obj: dar apoio aos servidores que irão realizar atividades de supervisão e padronização das ULSA's e Escritórios da ADEPARÁ na área de abrangência da Gerência.

**PORTARIA Nº 3576, DE 12/11/2009**

Adriano Marcos de Carvalho Vilar / TDIA / Período: 11 a 13/11/2009 / Destino: Capanema / T. Diárias: 2 e ½ / Obj: realizar supervisão e padronização das atividades nas ULSA's e Escritórios da ADEPARÁ na área de abrangência da Gerência.

**PORTARIA Nº 3577, DE 12/11/2009**

Elaine Leão Queiroz Serrão / TDIA / Período: 11 a 13/11/2009 / Destino: Capanema / T. Diárias: 2 e ½ / Obj: realizar supervisão e padronização das atividades nas ULSA's e Escritórios da ADEPARÁ na área de abrangência da Gerência.

**SUPRIMENTO DE FUNDOS****PORTARIA Nº 3550, DE 12/11/2009**

Elaine Cristina Sodré de Melo / Gerente de Arrecadação / Elemento de Despesa: 3390.33 R\$ 1.000,00 / 3390.36 R\$ 1.000,00 / Total R\$ 2.000,00.

**PORTARIA Nº 3578, DE 12/11/2009**

Nívea Paula Assunção Zandonadi / TDIA / Elemento de Despesa: 3390.36 R\$ 1.071,00 / Total R\$ 1.071,00.

**NÚMERO DE PUBLICAÇÃO: 42834****TORNAR SEM EFEITO**

Torno sem efeito os Avisos de Licitações do Pregão Eletrônico nº 009/2009 - ADEPARÁ - MAPA ANIMAL e Pregão Eletrônico nº 011/2009 - ADEPARÁ - MAPA ANIMAL, publicado no Diário

Oficial do Estado nº 31543 no dia 12/11/2009 e no jornal Amazônia em 11/11/2009 e 12/11/2009.

Belém (Pa), 12 de novembro de 2009

A Pregoeira

**AVISO DE LICITAÇÃO  
NÚMERO DE PUBLICAÇÃO: 42836**

MODALIDADE: PREGÃO ELETRÔNICO Nº 009/2009- ADEPARÁ - MAPA ANIMAL

TIPO: MENOR PREÇO POR LOTE

OBJETO: AQUISIÇÃO DE MATERIAIS PERMANENTES DIVERSOS, DE ACORDO COM AS ESPECIFICAÇÕES TÉCNICAS CONTIDAS NO TERMO DE REFERÊNCIA, PARTE INTEGRANTE DO EDITAL.

Data de Abertura: **25/11/2009** (quarta- feira)

Horário: 10:00 (dez) horas (horário de Brasília)

Local: [www.comprasnet.gov.br](http://www.comprasnet.gov.br)

Informações pelo fone: (91) 3210-1116.

A Pregoeira

**NÚMERO DE PUBLICAÇÃO: 42842****AVISO DE LICITAÇÃO**

MODALIDADE: PREGÃO ELETRÔNICO Nº 011/2009- ADEPARÁ - MAPA ANIMAL

TIPO: MENOR PREÇO

OBJETO: CONTRATAÇÃO DE DOIS INSTRUTORES PARA EXECUÇÃO DE CURSO DE EDUCAÇÃO SANITÁRIA E COMUNICAÇÃO, CONTIDAS NO TERMO DE REFERÊNCIA, PARTE INTEGRANTE DO EDITAL.

Data de Abertura: **25/11/2009** (quarta- feira)

Horário: 16:00 (dezesesseis) horas (horário de Brasília)

Local: [www.comprasnet.gov.br](http://www.comprasnet.gov.br)

Informações pelo fone: (91) 3210-1119.

A Pregoeira

**DESIGNAÇÃO****NÚMERO DE PUBLICAÇÃO: 42533****PORTARIA Nº. 3539/2009 - ADEPARÁ, DE 11 DE NOVEMBRO DE 2009.**

O DIRETOR GERAL DA AGÊNCIA DE DEFESA AGROPECUÁRIA DO ESTADO DO PARÁ-ADEPARÁ, no uso das atribuições que lhe são conferidas pelo Art. 22, da Lei Estadual 6.482 de 17 de setembro de 2002.

**RESOLVE:**

**DESIGNAR** o Diretor Operacional **SÁLVIO CARLOS FREIRE DA SILVA**, no dia 12/11/2009, a responder pela Diretoria Geral da ADEPARÁ, em virtude da ausência do titular, na condição de Diretor Geral em exercício.

REGISTRE-SE, PUBLIQUE-SE E CUMPRA-SE.

**ALIAMAR ARAPIRACA DA SILVA**

Diretor Geral

**SECRETARIA DE ESTADO  
DE ESPORTE E LAZER****EXTRATO DE CONVÊNIO****NÚMERO DE PUBLICAÇÃO: 42837**

Nº do Convênio: 050/2009

Partes: Secretaria de Estado de Esporte e Lazer e Instituto de Desenvolvimento Cultural, Ambiental e de Apoio ao Interiorano do Pará - INDECAAIP

Objeto: Promover a integração social comunitária, através de diversas atividades em benefício da comunidade em geral.

Vigência: 11.11.2009 a 10.05.2010.

Valor: R\$-100.000,00 (cem mil reais)

Dotação Orçamentária: 081012781211942790c

Fonte do recurso: 0101002158

Foro: Belém - Pará

Data de Assinatura: 11.11.2009.

Ordenador Responsável: Jorge Luiz Guimarães Panzera

**EXTRATO DE CONVÊNIO****NÚMERO DE PUBLICAÇÃO: 42825**

Nº do Convênio: 062/2009

Partes: Secretaria de Estado de Esporte e Lazer e Instituto Marina Andrade

Objeto: Promover a inclusão de crianças, adolescentes e jovens, assistidos pelo Instituto Marina Andrade, através de esporte e lazer como forma de valorização do ser humano.

Vigência: 11.11.2009 a 10.03.2010.

Valor: R\$-44.000,00 (quarenta e quatro mil reais)

Dotação Orçamentária: 081012781211942790c

Fonte do recurso: 0101002158

Foro: Belém - Pará

Data de Assinatura: 11.11.2009.

Ordenador Responsável: Jorge Luiz Guimarães Panzera

**EXTRATO DE TERMO ADITIVO AO CONVÊNIO****NÚMERO DE PUBLICAÇÃO: 42830**

Nº do Termo Aditivo: 004/2009

Nº do Convênio: 094/2008-SEEL

Partes: SEEL e Prefeitura Municipal de Monte Alegre

Objeto: Apoio financeiro para viabilizar a implantação de iluminação no Campo de Futebol do km 07 da PA-254, Zona Rural do Município de Monte Alegre/PA.

Vigência: 30.10.2009 a 30.12.2009.

Valor do Convênio Original: R\$-40.000,00 (quarenta mil reais)

Objeto e Justificativa do Termo Aditivo: Prorrogação da vigência do termo original.

Foro: Belém/PA

Data de Assinatura: 29.10.2009.

Ordenador Responsável: Jorge Luiz Guimarães Panzera

**EXTRATO DE TERMO ADITIVO AO CONVÊNIO****NÚMERO DE PUBLICAÇÃO: 42832**

Nº do Termo Aditivo: 004/2009

Nº do Convênio: 093/2008-SEEL

Partes: SEEL e Prefeitura Municipal de Monte Alegre

Objeto: Apoio financeiro para viabilizar a implantação de iluminação de Campo de Futebol na comunidade de Muriçoca, Zona Rural do Município de Monte Alegre/PA.

Vigência: 30.10.2009 a 30.12.2009.

Valor do Convênio Original: R\$-40.000,00 (quarenta mil reais)

Objeto e Justificativa do Termo Aditivo: Prorrogação da vigência do termo original.

Foro: Belém/PA

Data de Assinatura: 29.10.2009.

Ordenador Responsável: Jorge Luiz Guimarães Panzera

**SECRETARIA DE ESTADO DE DESENVOLVIMENTO,  
CIÊNCIA E TECNOLOGIA****DIÁRIAS****NÚMERO DE PUBLICAÇÃO: 42838****PORTARIA Nº 762 DE 12 DE NOVEMBRO DE 2009**

NOME E CARGO DO SERVIDOR: IVONE IZETE DE LIMA BRAGA, Gerente, GEP-DAS-3, DIDEC; Nº DE DIÁRIAS: 06 e 1/2(seis e meia); LOCAL: Marabá-PA; OBJETIVO DA VIAGEM: Para participar da "XVI Feira da Indústria e Comércio, Cultura e Artes de Marabá"; PERÍODO: 17 a 23.11.2009

REGISTRE-SE, PUBLIQUE-SE E CUMPRA-SE

Secretaria de Estado de Desenvolvimento, Ciência e Tecnologia, em 12 de novembro de 2009.

**PORTARIA Nº 763 DE 12 DE NOVEMBRO DE 2009**

NOME E CARGO DO SERVIDOR: HAMILTON DE OLIVEIRA E SILVA, Motorista, DIPLAN; Nº DE DIÁRIAS: 06 e 1/2(seis e meia); LOCAL: Marabá-PA; OBJETIVO DA VIAGEM: Para conduzir servidores da DIDEC que irão participar da "XVI Feira da Indústria e Comércio, Cultura e Artes de Marabá"; PERÍODO: 17 a 23.11.2009

REGISTRE-SE, PUBLIQUE-SE E CUMPRA-SE

Secretaria de Estado de Desenvolvimento, Ciência e Tecnologia, em 12 de novembro de 2009.

**NÚMERO DE PUBLICAÇÃO: 42679****DIÁRIAS****PORTARIA Nº 759 DE 12 DE NOVEMBRO DE 2009.**

NOME E CARGO DO SERVIDOR: JOSÉ ADRIANO MARINI, Gerente, GEP-DAS3, DIDEC; Nº DE DIÁRIAS: ½ (meia); LOCAL: Terra Alta-PA; OBJETIVO DA VIAGEM: para participar do "1º Seminário Intermunicipal de Desenvolvimento Local"; DIA: 14.11.2009.

REGISTRE-SE, PUBLIQUE-SE E CUMPRA-SE

Secretaria de Estado de Desenvolvimento, Ciência e Tecnologia, em 12 de novembro de 2009.

**EXTRATO DE TERMO ADITIVO AO CONTRATO****NÚMERO DE PUBLICAÇÃO: 42992**

**Nº DO TERMO ADITIVO: 01**

**Nº DO CONTRATO: 36/2008**

**OBJETO DO CONTRATO:** CONTRATAÇÃO DE EMPRESA PRESTADORA DO SERVIÇO EM RECARGA DE TONNER DAS IMPRESSORAS DA SEDECT TANTO LASER COLORIDA COMO MONOCROMÁTICA.

**VALOR DO CONTRATO ORIGINAL:** R\$ 16.150,00 (DEZESSEIS MIL CENTO E CINQUENTA REAIS)

**MODALIDADE DE LICITAÇÃO:** PREGÃO PRESENCIAL Nº 14/2008

**PARTES:** SECRETARIA DE ESTADO DE DESENVOLVIMENTO, CIÊNCIA E TECNOLOGIA-SEDECT E A EMPRESA SUPRIMAQ COMÉRCIO DE SUPRIMENTOS E MÁQUINAS DE INFORMÁTICA LTDA-ME.

**OBJETO E JUSTIFICATIVA:** O Presente Termo Aditivo tem por objeto, o aditamento da Cláusula Décima - **DA VIGÊNCIA**, PERMANECENDO EM VIGOR AS DEMAIS CLÁUSULAS E CONDIÇÕES NÃO ALTERADAS PELO PRESENTE TERMO ADITIVO.

**VIGÊNCIA DO TERMO ADITIVO:** 03.11.2009 a 01.11.2010.

**VALOR ATUALIZADO DO CONTRATO:** 16.150,00 (Dezesseis

mil cento e cinquenta reais)

**ADITIVO ANTERIOR:** NÃO HOUVE

**FORO:** BELÉM-PA

**DATA DA ASSINATURA:** 03.11.2009.

**ORDENADOR RESPONSÁVEL:** MAURÍLIO DE ABREU MONTEIRO – SECRETÁRIO DE ESTADO DE DESENVOLVIMENTO, CIÊNCIA E TECNOLOGIA.

**ENDEREÇO DO CONTRATADO:** RUA DOS MUNDURUCUS Nº 3674

**NÚMERO DE PUBLICAÇÃO: 42744**  
**DIÁRIAS**

**PORTARIA Nº 760 DE 12 DE NOVEMBRO DE 2009.**

NOME E CARGO DO SERVIDOR: CÉLIA NASCIMENTO DOS ANJOS, Coordenadora, GEP-DAS-4, DIDEC, Nº DE DIÁRIAS: 06½ (seis e meia); LOCAL: Marabá-PA; OBJETIVO DA VIAGEM: para dar apoio técnico a "XVI Feira da Indústria e Comércio, Cultura e Artes de Marabá"; PERÍODO: 17.11 a 23.11.2009.

REGISTRE-SE, PUBLIQUE-SE E CUMPRE-SE

Secretaria de Estado de Desenvolvimento, Ciência e Tecnologia, em 12 de novembro de 2009.

**PORTARIA Nº 761 DE 12 DE NOVEMBRO DE 2009.**

NOME E CARGO DO SERVIDOR: IVANILDO GONÇALVES SANTIAGO, Motorista, DIPLAN, Nº DE DIÁRIAS: ½ (meia); LOCAL: Terra Alta-PA; OBJETIVO DA VIAGEM: para acompanhar técnico desta SEDECT que participará do "1º Seminário Intermunicipal de Desenvolvimento Local"; DIA: 14.11.2009.

REGISTRE-SE, PUBLIQUE-SE E CUMPRE-SE

Secretaria de Estado de Desenvolvimento, Ciência e Tecnologia, em 12 de novembro de 2009.

**ERRATA**

**NÚMERO DE PUBLICAÇÃO: 42863**

Fica retificado na publicação da PORTARIA Nº 732 de Suprimento de Fundos, de 05.11.2009, do DOE nº 31.539, de 06.11.2009:

ONDE SE LÊ: PORTARIA Nº 731 DE 05 DE NOVEMBRO DE 2009

LEIA-SE: PORTARIA Nº 732 DE 05 DE NOVEMBRO DE 2009

REGISTRE-SE, PUBLIQUE-SE E CUMPRE-SE

Secretaria de Estado de Desenvolvimento, Ciência e Tecnologia, em 12 de novembro de 2009.

**NÚMERO DE PUBLICAÇÃO: 42808**

**RESULTADO DA LICITAÇÃO TIPO PREGÃO ELETRÔNICO**  
**PREGÃO Nº 16/2009**

PROCESSO Nº 959/2009

OBJETO: INSTALAÇÃO TÉCNICA, CONFIGURAÇÃO, ALINHAMENTO, TESTES DE 10 SISTEMAS DE RÁDIOS QUE COMPÕEM O PROGRAMA NAVEGAPARÁ

RELATÓRIO DE JULGAMENTO E ADJUDICAÇÃO: O PREGÃO EM EPÍGRAFE FOI REALIZADO DENTRO DA NORMALIDADE E SEM INTERPOSIÇÃO DE RECURSOS.

HOMOLOGAÇÃO DO RESULTADO: HOMOLOGO O RESULTADO DA PRESENTE LICITAÇÃO A EMPRESA VENCEDORA DOS LOTES I e II: RADIOCOMM LTDA

LOTE I – R\$ 40.000,00

LOTE II – R\$ 51.975,00

TIPO DE JULGAMENTO: MENOR PREÇO GLOBAL POR LOTE

Belém, 10 de Novembro de 2009.

João Gilberto Pereira Alves

Pregoeiro

João Crisóstomo Weyl Albuquerque Costa

Secretário de Estado de Desenvolvimento, Ciência e Tecnologia, em exercício

**SUPRIMENTO DE FUNDOS**

**NÚMERO DE PUBLICAÇÃO: 42855**

**PORTARIA Nº 764 DE 12 DE NOVEMBRO DE 2009**

NOME E CARGO DO SERVIDOR: IVONE IZETE DE LIMA BRAGA, Gerente, GEP-DAS-3, DIDEC; IDENTIDADE FUNCIONAL: nº 5776945/1, CPF nº 251.390.882-15, VALOR DO SUPRIMENTO: R\$ 800,00 (Oitocentos reais); CLASSIFICAÇÕES

ORÇAMENTÁRIAS: 48101 19 122 1259 6018 339030 – R\$ 530,00; 48101 19 122 1259 6018 339036 – R\$ 150,00; 48101 19 122 1259 6018 339039 – R\$ 120,00; PERÍODO DE APLICAÇÃO: 15 dias a contar da publicação; PERÍODO DE PREST. DE CONTAS: 10 dias após aplicação; DATA DA CONCESSÃO: 12.11.2009.

REGISTRE-SE, PUBLIQUE-SE E CUMPRE-SE

Secretaria de Estado de Desenvolvimento, Ciência e Tecnologia, em 12 de novembro de 2009.

**ERRATA DE PUBLICAÇÃO DE TERMO ADITIVO**

**NÚMERO DE PUBLICAÇÃO: 43013**

**ERRATA DE PUBLICAÇÃO DE TERMO ADITIVO**

**CONTRATO Nº 26/2008**

**Nº DO TERMO ADITIVO:** 04

**Nº DO CONTRATO:** 026/2008

**OBJETO DO CONTRATO: EXECUÇÃO DOS SERVIÇOS DE RECUPERAÇÃO E REESTRUTURAÇÃO DA INFRA-ESTRUTURA VIÁRIA DO DISTRITO INDUSTRIAL DE ICOARACY: PAVIMENTAÇÃO, SINALIZAÇÃO, DRENAGEM, ILUMINAÇÃO PÚBLICA E CONSTRUÇÃO DE GUARITA E DE PÓRTICOS.**

**VALOR DO CONTRATO ORIGINAL:** R\$ 3.771.829,38 (Três Milhões Setecentos e Setenta e Um mil Oitocentos e vinte e Nove reais e trinta e Oito Centavos).

**MODALIDADE DE LICITAÇÃO:** CONCORRÊNCIA Nº 01/2008.

**PARTES:** SECRETARIA DE ESTADO DE DESENVOLVIMENTO, CIÊNCIA E TECNOLOGIA-SEDECT E A EMPRESA TERRAPLENA LTDA.

**OBJETO e JUSTIFICATIVA:** O PRESENTE TERMO ADITIVO TEM POR FINALIDADE PROMOVER ADEQUAÇÃO TÉCNICA AO CONTRATO COM AJUSTES PARCIAIS DE PROJETO E DE ESPECIFICAÇÕES, INCIDINDO EM ACRÉSCIMOS DE SERVIÇOS E PRAZOS PARA MELHOR ALCANCE DOS SEUS OBJETIVOS.

**VIGÊNCIA DO CONTRATO e DE EXECUÇÃO:** PRORROGAR DE 03.10.2009 A 31.01.2010.

**ONDE SE LÊ: ADEQUAÇÃO TÉCNICA:** 9,49% Correspondente a R\$ 358.125,17 (Trezentos e Cinquenta e Oito Mil Cento e Vinte Cinco reais e Dezesete Centavos),

**LEIA-SE: ADEQUAÇÃO TÉCNICA:** 9,91% Correspondente a R\$ 373.674,79 (Trezentos e Setenta e Três reais Mil, Seiscentos e Setenta e Quatro reais e Setenta e Nove Centavos).

**VALOR DO CONTRATO ATUALIZADO:** R\$ 5.598.249,46 (Cinco Milhões quinhentos e Noventa e Oito mil, Duzentos e Quarenta e Nove reais e Quarenta e Seis Centavos),

**ADITIVOS ANTERIORES:** 1º Termo Aditivo de 10.11.2008, Objeto promover adequação técnica da Cláusula Sexta do Contrato nº 26/2008, com acréscimos e supressão de serviços para melhor alcance dos seus objetivos; 2º Termo Aditivo de 05.02.2009, prorrogar os prazos contratuais, sendo o de vigência até 30.06.2009 e o de execução até 05.06.2009; 3º Termo Aditivo de 05.06.2009, prorrogar o prazo de vigência de 05.06.2009 até 03.10.2009.

**FORO:** BELÉM-PA

**DATA DA ASSINATURA:** 01.10.2009

**ORDENADOR RESPONSÁVEL:** MAURÍLIO DE ABREU MONTEIRO – SECRETÁRIO DE ESTADO DE DESENVOLVIMENTO, CIÊNCIA E TECNOLOGIA.

**ENDEREÇO DO CONTRATADO:** Distrito Industrial de Icoaracy, setor B Quadra 6, CEP 66.815-590.

**DATA DA PUBLICAÇÃO:** 11.11.2008, com efeitos retroativos a 02.10.2009.

## COMPANHIA PARAENSE DE TURISMO

**ANUÊNIO**

**NÚMERO DE PUBLICAÇÃO: 42796**

**PORTARIA Nº 255/2009-GRES**

Conceder anuênio aos empregados abaixo relacionados:

Nº	NOME	ADMISSÃO	COTA	MATRÍCULA
01	Anderson José da Costa Coelho	01/12/2006	3%	57176608/1
02	Antônio Thiago Figueira dos Santos	01/12/2006	3%	57175921/1
03	Cleber Augusto Trindade Castro	04/12/2006	3%	57176617/1
04	Edme Cunha da Silva	01/12/2006	14%	5716610/1
05	Fábio Augusto Nunes Bastos	14/12/2006	3%	57175914/1
06	Israel Antônio Sequeira Pegado	01/12/2006	3%	57175614/1
07	Maria de Belém de Nazareth Gómez	15/12/2007	15%	5709822/3
08	Raul D Ávila Goulard	20/12/2006	3%	57176031/1

**FÉRIAS**

**NÚMERO DE PUBLICAÇÃO: 42790**

**PORTARIA Nº 273/2009 – GRES**

MATRÍCULA	NOME	P.AQUISITIVO	P. de GOZO
2013614/1	Dalva Maria Lobato Lobo	16/06/2008 a 17/01/2009	01/01/2010 a 30/01/2010
57174429/1	Flavio Pinheiro Neto	01/08/2008 a 31/07/2009	01/01/2010 a 30/01/2010
57197099/1	Gustavo Gurgel Rocha da Silva	01/06/2008 a 31/05/2009	01/01/2010 a 30/01/2010
2013827/1	Heliane Costa Esteves	16/06/2008 a 15/06/2009	01/01/2010 a 30/01/2010
57209287/1	Lucidéa Batista Correa	01/01/2009 a 31/12/2010	01/01/2010 a 30/01/2010
54196760/1	Julio Cezar Teixeira Borcem	03/04/2008 a 02/04/2009	01/01/2010 a 30/01/2010

54190561/2	Márcia Sueli Castelo Branco Bastos	01/06/2008 a 31/05/2009	01/01/2010 a 30/01/2010
55585628/1	Michelle Sena da Silva	12/06/2008 a 11/06/2009	01/01/2010 a 30/01/2010
2014386/1	Patrícia Anita Rezegue Mendes	03/02/2008 a 02/02/2009	01/01/2010 a 30/01/2010
57176031/1	Raul D Ávila Goulard	20/12/2008 a 19/12/2009	01/01/2010 a 30/01/2010
2014890/1	Tereza Jacqueline Rodrigues Alves	10/05/2008 a 09/05/2009	01/01/2010 a 30/01/2010
57203857/1	Mario Augusto Marçal de Castro	01/10/2008 a 30/09/2009	01/01/2010 a 30/01/2010
57176034/1	Joyce de Cássia Castro Charchar	02/01/2009 a 01/01/2010	02/01/2010 a 31/01/2010

**EXTRATO DE TERMO DE RATIFICAÇÃO DE DISPENSA DE LICITAÇÃO**

**NÚMERO DE PUBLICAÇÃO: 42585**

**TERMO DE RATIFICAÇÃO DE DISPENSA DE LICITAÇÃO**

Homologo e ratifico por este Termo, a dispensa de licitação para contratação, por parte desta COMPANHIA PARAENSE DE TURISMO – PARATUR, da empresa "NAVEGAÇÃO SION LTDA", inscrita no CNPJ sob o nº 04.937.694/0001-49, tendo como objeto a prestação de serviço de locação de embarcação, tipo *Ferry Boat*, para atender às necessidades de promoção da Romaria Fluvial do Círio de Nossa Senhora de Nazaré, a ocorrer nesta cidade, no dia 10/10/09, sob custos no valor total de R\$ 48.000,00 (quarenta e oito mil Reais), com fundamento 24, inciso V da Lei Federal nº 8.666/93 e suas alterações posteriores, bem como, considerando os documentos e elementos que instruem o Processo nº 2009/334400.

Belém (PA), 06 de outubro 2009.

**ANN CLÉLIA DE BARROS PONTES**

**Presidente da PARATUR**

**EXTRATO DE CONTRATO**

**NÚMERO DE PUBLICAÇÃO: 42580**

**CONTRATO Nº 031/2009**

**PROCESSO:** Processo Administrativo nº 2009/334400, que originou o Convite nº 002/2009.

**PARTES:** COMPANHIA PARAENSE DE TURISMO – PARATUR (CNPJ/MF sob o nº. 04.834.305/0001-50) & NAVEGAÇÃO SION LTDA. (CNPJ/MF sob o nº. 04.937.694/0001-49).

**OBJETO:** prestação de serviço de locação de embarcação, tipo *Ferry Boat*, para atender às necessidades de promoção da Romaria Fluvial do Círio de Nossa Senhora de Nazaré, na cidade de Belém, Estado do Pará.

**FUNDAMENTAÇÃO LEGAL:** art. 24, inciso V da Lei Federal nº. 8.666/93 e alterações posteriores.

**VIGÊNCIA:** 01 (um) ano, contados da data de sua assinatura, no dia 08 de outubro de 2009, com término em 07 de outubro de 2010.

**VALOR (R\$):** 48.000,00

**DOTAÇÃO ORÇAMENTÁRIA:** Projeto atividade: 4899; Natureza de Despesa: 339033; Fonte: 0101

**DATA DE ASSINATURA:** 08 de outubro de 2009

**ORDENADOR RESPONSÁVEL:** ANN CLÉLIA DE BARROS PONTES

**ENDEREÇO DA CONTRATADA:** Rodovia Arthur Bernardes, n.º 605 – Anexo 01, Bairro do Telégrafo, CEP 66115-000, na cidade de Belém (PA).

**SUPRIMENTO DE FUNDOS**

**NÚMERO DE PUBLICAÇÃO: 42775**

**PORTARIA Nº 269/2009-GRES**

Conceder Suprimento de Fundos ao servidor:

Nome: Edmilson Gomes Batista, CPF: 154.226.232-15 e Matrícula de Nº 55587715/1.

Valor: 250,00 (duzentos e cinquenta reais)

Natureza de Despesa:

339030 Material de Consumo R\$ 250,00

**PORTARIA Nº 272/2009-GRES**

Conceder Suprimento de Fundos ao servidor:

Nome: Edmilson Gomes Batista, CPF: 154.226.232-15 e Matrícula de Nº 55587715/1.

Valor: 1.300,00 (hum mil trezentos reais)

Natureza de Despesa:

339036 Pessoa Física R\$ 250,00

Registre-se, publique-se e cumpra-se.

Belém-PA, 11 de novembro de 2009.

**ANN PONTES**

Presidente

**DIÁRIA**

**NÚMERO DE PUBLICAÇÃO: 42755**

**PORTARIA Nº 268/2009-GRES**

NOME: Mário Augusto Marçal de Castro, CPF: 137.824.792-20 e Matrícula de Nº 57203857/1.



OBJETIVO: Conduzir mservidores da Casa Civil à inauguração da Superintendência da Polícia Civil e do IML no município de Abaetetuba (agenda da governadora).  
DESTINO: Abaetetuba - PA  
PERÍODO: 23/10/2009. (01 diária)  
Registre-se, publique-se e cumpra-se.  
Belém-PA, 09 de novembro de 2009.  
**ANN PONTES**  
Presidente

**DIÁRIA****NÚMERO DE PUBLICAÇÃO: 42757****PORTARIA Nº 268/2009-GRES**

NOME: Mário Augusto Marçal de Castro, CPF: 137.824.792-20 e Matrícula de Nº 57203857/1.  
OBJETIVO: Conduzir mservidores da Casa Civil à inauguração da Superintendência da Polícia Civil e do IML no município de Abaetetuba (agenda da governadora).  
DESTINO: Abaetetuba - PA  
PERÍODO: 23/10/2009. (01 diária)  
Registre-se, publique-se e cumpra-se.  
Belém-PA, 09 de novembro de 2009.

**ANN PONTES**

Presidente

## COMPANHIA DE DESENVOLVIMENTO INDUSTRIAL DO PARÁ - CDI - PA

**DIÁRIA****NÚMERO DE PUBLICAÇÃO: 42883**

**Portaria nº 062/2009 – RH/DAF, de 11 de novembro de 2009**

**Nome:** Ana Marly Lameira da Silva**Cargo:** Presidente.**Nome:** Raimundo de Almeida Wanderley**Cargo:** Diretor Técnico.**Local:** Marabá-PA**Período:** 13/11/2009**Nº de diárias:** 1(uma)**Objetivo:** Fiscalizar e receber a obra de construção de 12 (doze) casas populares no Loteamento Novo Progresso e tratar de assuntos referentes ao remanejamento das famílias da Vila Alto Alegre no município de Marabá.

Registre-se, publique-se e cumpra-se.

Ana Marly Lameira da Silva

**Presidente da CDI/PA**

## FUNDAÇÃO DE AMPARO A PESQUISA DO ESTADO DO PARÁ

**PORTARIA Nº109 DIPLAN/FAPESPA DE 04/11/09****NÚMERO DE PUBLICAÇÃO: 42574****PORTARIA Nº109 DIPLAN/FAPESPA DE 04/11/09**

A DIPLAN - DIRETORIA DE PLANEJAMENTO, ADMINISTRAÇÃO E FINANÇAS, CONSIDERANDO A PORTARIA Nº 007/FAPESPA DE 18.02.2008, e usando de suas atribuições legais,  
RESOLVE: CONCEDER DIÁRIAS AO COLABORADOR EVENTUAL:

NOME: ROBERTO LISBOA CUNHA

MATRÍCULA:

CARGO: COLABORADOR EVENTUAL

DESTINO: Belém / Brasília / Belém

PERÍODO: 08/11/2009 a 12/11/2009

QUANTIDADE: 4 e ½ (quatro e meia) Diárias.

OBJETIVO: Participar do III Congresso da Rede Brasileira de Tecnologia de Biodiesel (RBTB), a ser realizado entre 9 e 10 de novembro em Brasília – DF com recursos do Convênio FINEP/SEDECT/FAPESPA/UFPA/EMBRAPA.

JUSTIFICATIVA: O dia 08/11/2008 será utilizado para deslocamento, uma vez que o Congresso se inicia as 08:00 h do dia 09/11/2008.

REGISTRA-SE, PUBLIQUE-SE E CUMPRASE

Fundação de Amparo à Pesquisa do Estado do Pará, em 04 de novembro de 2009.

ROSILENE PARACAMPOS DA SILVA

Diretora de Planejamento, Administração e Finanças

**PORTARIA Nº108 DIPLAN/FAPESPA DE 04/11/09****NÚMERO DE PUBLICAÇÃO: 42571****PORTARIA Nº108 DIPLAN/FAPESPA DE 04/11/09**

A DIPLAN - DIRETORIA DE PLANEJAMENTO, ADMINISTRAÇÃO E FINANÇAS, CONSIDERANDO A PORTARIA Nº 007/FAPESPA DE

18.02.2008, e usando de suas atribuições legais,  
RESOLVE: CONCEDER DIÁRIAS AO COLABORADOR EVENTUAL:  
NOME: MARCUS ARTHUR MARÇAL DE VASCONCELOS  
MATRÍCULA:

CARGO: COLABORADOR EVENTUAL

DESTINO: Belém / Brasília / Belém

PERÍODO: 08/11/2009 a 10/11/2009

QUANTIDADE: 2 e ½ (duas e meia) Diárias.

OBJETIVO: Participar do III Congresso da Rede Brasileira de Tecnologia de Biodiesel (RBTB), a ser realizado entre 9 e 10 de novembro em Brasília – DF com recursos do Convênio FINEP/SEDECT/FAPESPA/UFPA/EMBRAPA.

JUSTIFICATIVA: O dia 08/11/2008 será utilizado para deslocamento, uma vez que o Congresso se inicia as 08:00 h do dia 09/11/2008.

REGISTRA-SE, PUBLIQUE-SE E CUMPRASE

Fundação de Amparo à Pesquisa do Estado do Pará, em 04 de novembro de 2009.

ROSILENE PARACAMPOS DA SILVA

Diretora de Planejamento, Administração e Finanças

**PORTARIA Nº110 DIPLAN/FAPESPA DE 04/11/09****NÚMERO DE PUBLICAÇÃO: 42578****PORTARIA Nº110 DIPLAN/FAPESPA DE 04/11/09**

A DIPLAN - DIRETORIA DE PLANEJAMENTO, ADMINISTRAÇÃO E FINANÇAS, CONSIDERANDO A PORTARIA Nº 007/FAPESPA DE

18.02.2008, e usando de suas atribuições legais,  
RESOLVE: CONCEDER DIÁRIAS AO COLABORADOR EVENTUAL:

NOME: RONI DE AZEVEDO

MATRÍCULA:

CARGO: COLABORADOR EVENTUAL

DESTINO: Belém / Rio de Janeiro / Belém

PERÍODO: 08/11/2009 a 14/11/2009

QUANTIDADE: 7 e ½ (sete e meia) Diárias.

OBJETIVO: Participar do 3º Workshop Internacional em Proteção Química de Culturas na América Latina que será realizado entre

09 a 13/11/2009 no Rio de Janeiro com recursos do Convênio FINEP/SEDECT/FAPESPA/UFPA/EMBRAPA.

JUSTIFICATIVA: Os dias 08 e 14/11/2008 serão utilizados para deslocamento.

REGISTRA-SE, PUBLIQUE-SE E CUMPRASE

Fundação de Amparo à Pesquisa do Estado do Pará, em 04 de novembro de 2009.

ROSILENE PARACAMPOS DA SILVA

Diretora de Planejamento, Administração e Finanças

**PORTARIA Nº112 DIPLAN/FAPESPA DE 04/11/09****NÚMERO DE PUBLICAÇÃO: 42584****PORTARIA Nº112 DIPLAN/FAPESPA DE 04/11/09**

A DIPLAN - DIRETORIA DE PLANEJAMENTO, ADMINISTRAÇÃO E FINANÇAS, CONSIDERANDO A PORTARIA Nº 007/FAPESPA DE

18.02.2008, e usando de suas atribuições legais,  
RESOLVE: CONCEDER DIÁRIAS AO COLABORADOR EVENTUAL:

NOME: MARISTELA DE FÁTIMA SIMPLÍCIO DE SANTANA

MATRÍCULA:

CARGO: COLABORADOR EVENTUAL

DESTINO: Belém / Campinas / Belém

PERÍODO: 08/11/2009 a 11/11/2009

QUANTIDADE: 3 e ½ (três e meia) Diárias.

OBJETIVO: Participação no Simpósio Latino Americano de Ciência de Alimentos – SLACA/2009 a ser realizado entre 08 e 11/11/2009 com recursos do Convênio FINEP/SEDECT/FAPESPA/UFPA/EMBRAPA.

REGISTRA-SE, PUBLIQUE-SE E CUMPRASE

Fundação de Amparo à Pesquisa do Estado do Pará, em 04 de novembro de 2009.

ROSILENE PARACAMPOS DA SILVA

Diretora de Planejamento, Administração e Finanças

**PORTARIA Nº111 DIPLAN/FAPESPA DE 04/11/09****NÚMERO DE PUBLICAÇÃO: 42581****PORTARIA Nº111 DIPLAN/FAPESPA DE 04/11/09**

A DIPLAN - DIRETORIA DE PLANEJAMENTO, ADMINISTRAÇÃO E FINANÇAS, CONSIDERANDO A PORTARIA Nº 007/FAPESPA DE

18.02.2008, e usando de suas atribuições legais,  
RESOLVE: CONCEDER DIÁRIAS AO COLABORADOR EVENTUAL:

NOME: RAFAELLA DE ANDRADE MATTIETTO

MATRÍCULA:

CARGO: COLABORADOR EVENTUAL

DESTINO: Belém / Campinas / Belém

PERÍODO: 08/11/2009 a 12/11/2009

QUANTIDADE: 4 e ½ (quatro e meia) Diárias.

OBJETIVO: Participação no Simpósio Latino Americano de Ciência de Alimentos – SLACA/2009 a ser realizado entre

08 e 11/11/2009 com recursos do Convênio FINEP/SEDECT/FAPESPA/UFPA/EMBRAPA.

JUSTIFICATIVA: O dia 12/11/2008 será utilizado para deslocamento.

REGISTRA-SE, PUBLIQUE-SE E CUMPRASE

Fundação de Amparo à Pesquisa do Estado do Pará, em 04 de novembro de 2009.

ROSILENE PARACAMPOS DA SILVA

Diretora de Planejamento, Administração e Finanças

# SECRETARIA DE ESTADO DA FAZENDA



**SUPRIMENTO DE FUNDO**  
**NÚMERO DE PUBLICAÇÃO: 42636**  
**PORTARIA: 1841**

Prazo para Aplicação (em dias): 30

Prazo para Prestação de Contas (em dias): 5

Servidor: LEILA NOGUEIRA DA SILVA

Cargo: AUXILIAR TECNICO

Matrícula Funcional: 325232901

Recurso(s):

Programa de Trabalho Fonte do Recurso Natureza da Despesa

Valor

04129119126470000 0144000000 339030

1.200,00

Ordenador: Josué A.Azevedo Monteiro

**SUPRIMENTO DE FUNDO**  
**NÚMERO DE PUBLICAÇÃO: 42649**  
**PORTARIA: 1842**

Prazo para Aplicação (em dias): 30

Prazo para Prestação de Contas (em dias): 5

Servidor: ANA CLAUDIA ARAUJO DE ASSIS

Cargo: GERENTE FAZENDÁRIO

Matrícula Funcional: 0526619002

Recurso(s):

Programa de Trabalho Fonte do Recurso Natureza da Despesa

Valor

04129119126470000 0144000000 339030

2.124,00

04129119126470000 0144000000 339039

100,00

Ordenador: Josué A.Azevedo Monteiro

**ACÓRDÃO 1ª CPJ**  
**NÚMERO DE PUBLICAÇÃO: 42651**  
**TRIBUNAL ADMINISTRATIVO DE RECURSOS FAZENDARIOS – TARF**

ACÓRDÃO N. 2271 – 1ª CPJ - RECURSO N. 4937 – DE OFÍCIO (PROCESSO/AINF N. 032006510000147-0). CONSELHEIRO

RELATOR: NILSON MONTEIRO DE AZEVEDO. EMENTA: 1. ICMS- Auto de Infração. 2. Correta a decisão singular que, após diligência fiscal, acata a redução do valor do crédito tributário em virtude de ajuste no levantamento efetuado na conta ICMS sobre as aquisições e sobre as saídas. 3. Recurso conhecido e improvido. DECISÃO: UNÂNIME. JULGADO NA SESSÃO DO DIA:

22/10/2009. DATA DO ACÓRDÃO: 27/10/2009.

ACÓRDÃO N. 2272 – 1ª CPJ - RECURSO N. 4939 – VOLUNTÁRIO (PROCESSO/AINF N. 032006510000147-0). CONSELHEIRO

RELATOR: NILSON MONTEIRO DE AZEVEDO. EMENTA: 1. ICMS- Auto de Infração. 2. Omitir saída de mercadoria constitui infração à legislação tributária e sujeita o infrator às penalidades legais, independente do imposto devido. 3. Recurso conhecido e improvido. DECISÃO: UNÂNIME. JULGADO NA SESSÃO DO DIA:

22/10/2009. DATA DO ACÓRDÃO: 27/10/2009.

ACORDAO N.2273- 1a. CPJ. RECURSO N.3837 - VOLUNTÁRIO (PROCESSO/AINF N.: 012005510005868-0) CONSELHEIRO

RELATOR: NILSON MONTEIRO DE AZEVEDO. EMENTA: 1. IPVA - Auto de Infração. 2. O Secretário de Estado da Fazenda dispensará o pagamento do imposto quando ocorrer perda total do veículo por furto, roubo ou sinistro, inteligência do art. 6º da Lei n. 6.017/1996. 3. A falta de recolhimento do Imposto sobre Propriedade de Veículos Automotores - IPVA, sujeita o infrator à cominações legais, independente do imposto devido. 4. Recurso conhecido e improvido. DECISAO: UNÂNIME. JULGADO NA SESSÃO DO DIA: 27/10/2009. DATA DO ACÓRDÃO:27/10/2009.

ACORDAO N.2274- 1a. CPJ. RECURSO N.4977 - DE OFÍCIO (PROCESSO/AINF N.: 372009510000673-5) CONSELHEIRA

RELATORA: LUIZA HELENA MELO DE MENDONCA. EMENTA: 1. ICMS - Auto de Infração. 2. Correta a decisão singular que decidiu pela improcedência da autuação, quando verificado que as notas fiscais não padecem dos vícios formais apontados no AINF. 3. Recurso conhecido e improvido. DECISAO: UNÂNIME. JULGADO NA SESSÃO DO DIA: 27/10/2009. DATA DO ACÓRDÃO:27/10/2009.

**EDITAL - AINF - CERAT REDENÇÃO**  
**NÚMERO DE PUBLICAÇÃO: 42892**

O Ilmo. Sr. **ISAIAIS FROTA EVANGELISTA**, COORDENADOR FAZENDÁRIO DE REDENÇÃO, desta Secretaria Executiva da Fazenda,

FAZ SABER ao titular ou representante legal do contribuinte abaixo relacionada que foi lavrado o **AUTO DE INFRAÇÃO E NOTIFICAÇÃO FISCAL**, ficando a mesma NOTIFICADA, na forma do disposto pelo art. 14, Inciso III, da Lei nº 6.182, de 30.12.98, a **PAGAR** ou **APRESENTAR** Impugnação no prazo

de 30 dias , a contar de 15 dias após a data de publicação deste Edital , na sede da CERAT , situada à Avenida Marechal Rondon – Nº 855 – Centro - Redenção – PA , ressaltando que o não atendimento no prazo estabelecido, ensejará a adoção de medidas cabíveis em defesa do Erário Estadual.

**Nivaldo Farias Brederode**

Auditor Fiscal da Receita Estadual

RAZÃO SOCIAL : **Gesmaz Rodrigues da Silva**C.P.F. : **136.266.631-91**A.I.N.F. Nº : **Nº 81.2008.51.000.0385-4**ENDEREÇO : **Avenida Tancredo Neves – Nº 121****São Felix do Xingu – PA****ISAIAS FROTA EVANGELISTA**

Coordenador – CERAT – Redenção

**EDITAL - AINF - CERAT REDENÇÃO****NÚMERO DE PUBLICAÇÃO: 42895**

O Ilmo. Sr. **ISAIAS FROTA EVANGELISTA**, COORDENADOR FAZENDÁRIO DE REDENÇÃO, desta Secretaria Executiva da Fazenda,

FAZ SABER ao titular ou representante legal do contribuinte abaixo relacionada que foi lavrado o **AUTO DE INFRAÇÃO E NOTIFICAÇÃO FISCAL**, ficando a mesma NOTIFICADA, na forma do disposto pelo art. 14, Inciso III, da Lei nº 6.182, de 30.12.98, a **PAGAR** ou **APRESENTAR** Impugnação no prazo de 30 dias, a contar de 15 dias após a data de publicação deste Edital, na sede da CERAT, situada à Avenida Marechal Rondon – Nº 855 – Centro - Redenção – PA, ressaltando que o não atendimento no prazo estabelecido, ensejará a adoção de medidas cabíveis em defesa do Erário Estadual.

**Nivaldo Farias Brederode**

Auditor Fiscal da Receita Estadual

RAZÃO SOCIAL : **Runair Camargo Noto**C.P.F. : **942.629.421-04**A.I.N.F. Nº : **Nº 81.2009.51.000.0116-6**ENDEREÇO : **Avenida União – Nº 215****Aeroporto****São Felix do Xingu – PA****ISAIAS FROTA EVANGELISTA**

Coordenador – CERAT – Redenção

**EDITAL - AINF - CERAT REDENÇÃO****NÚMERO DE PUBLICAÇÃO: 42900**

O Ilmo. Sr. **ISAIAS FROTA EVANGELISTA**, COORDENADOR FAZENDÁRIO DE REDENÇÃO, desta Secretaria Executiva da Fazenda,

FAZ SABER ao titular ou representante legal do contribuinte abaixo relacionada que foi lavrado o **AUTO DE INFRAÇÃO E NOTIFICAÇÃO FISCAL**, ficando a mesma NOTIFICADA, na forma do disposto pelo art. 14, Inciso III, da Lei nº 6.182, de 30.12.98, a **PAGAR** ou **APRESENTAR** Impugnação no prazo de 30 dias, a contar de 15 dias após a data de publicação deste Edital, na sede da CERAT, situada à Avenida Marechal Rondon – Nº 855 – Centro - Redenção – PA, ressaltando que o não atendimento no prazo estabelecido, ensejará a adoção de medidas cabíveis em defesa do Erário Estadual.

**Nivaldo Farias Brederode**

Auditor Fiscal da Receita Estadual

RAZÃO SOCIAL : **Danci da Conceição Evangelista**C.P.F. : **454.541.322-68**A.I.N.F. Nº : **Nº 81.2007.51.000.0328-8**ENDEREÇO : **Avenida Sena Lela – Nº 553****São Felix do Xingu – PA****ISAIAS FROTA EVANGELISTA**

Coordenador – CERAT – Redenção

**SUPRIMENTO DE FUNDO****NÚMERO DE PUBLICAÇÃO: 42655****PORTARIA: 1843**

Prazo para Aplicação (em dias): 30

Prazo para Prestação de Contas (em dias): 5

Servidor: ROSEMEIRE DO SOCORRO DE SOUZA MARTINS

Cargo: GERENTE FAZENDARIO

Matrícula Funcional: 0325154301

Recurso(s):

Programa de Trabalho Fonte do Recurso Natureza da Despesa

Valor

04129119126470000 0144000000 339030

600,00

Ordenador: Josué A.Azevedo Monteiro

**SUPRIMENTO DE FUNDO****NÚMERO DE PUBLICAÇÃO: 42664****PORTARIA: 1848**

Prazo para Aplicação (em dias): 30

Prazo para Prestação de Contas (em dias): 5

Servidor: MARIA DE LOURDES RODRIGUES ALVES

Cargo: AGENTE ADMINISTRATIVO

Matrícula Funcional: 0004885201

Recurso(s):

Programa de Trabalho Fonte do Recurso Natureza da Despesa

Valor

04129119126470000 0144000000 339030

1.957,00

Ordenador: Josué A.Azevedo Monteiro

**EDITAL TARF****NÚMERO DE PUBLICAÇÃO: 42645****EDITAL DE INTIMAÇÃO**

A Sra. DELMIRA NAIFF DE MENDONÇA MENDES, Chefe da Secretaria Geral do Tribunal Administrativo de Recursos Fazendários – TARF, Belém-Pará, FAZ SABER, que pelo presente Edital, fica intimada **IRMÃOS GONÇALVES LTDA.**, I.E. n. 15.202.397-6, da decisão da Segunda Câmara Permanente de Julgamento, prolatada na sessão realizada no dia 09/09/2009, relativa ao Processo n. 012004510001994-6, Auto de Infração e Notificação Fiscal n. 012004510001994-6, que negou provimento ao Recurso n. 4887 - Voluntário, conforme acórdão n.2211.

Fica a empresa informada que é facultada a interposição de Recurso de Revisão, ao Pleno deste Tribunal, no prazo de 30 (trinta) dias, a contar da ciência desta intimação, nos termos do art. 47, § 1º, II da Lei n. 6.182, de 30 de dezembro de 1998.

O prazo para interposição do recurso é de 30 (trinta) dias, contados a partir do 15º dia da publicação deste edital, consoante art. 4º, XVI, da Lei Complementar n. 58, de 1 de agosto de 2006, c.c. art. 14, III e § 3º, III, da Lei n. 6.182, de 30 de dezembro de 1998.

E para que chegue ao conhecimento dos interessados, é passado o presente EDITAL, que será publicado no Diário Oficial do Estado e afixado no lugar de costume na sede deste Tribunal. Aos 06 de novembro de 2009. Eu, Maria Alice Neves da Silva, lavrei o presente. E eu, Delmira Naiff de Mendonça Mendes, chefe da Secretaria Geral conferi e subscrevi.

**EDITAL - AINF - CERAT REDENÇÃO****NÚMERO DE PUBLICAÇÃO: 42887**

O Ilmo. Sr. **ISAIAS FROTA EVANGELISTA**, COORDENADOR FAZENDÁRIO DE REDENÇÃO, desta Secretaria Executiva da Fazenda,

FAZ SABER ao titular ou representante legal do contribuinte abaixo relacionada que foi lavrado o **AUTO DE INFRAÇÃO E NOTIFICAÇÃO FISCAL**, ficando a mesma NOTIFICADA, na forma do disposto pelo art. 14, Inciso III, da Lei nº 6.182, de 30.12.98, a **PAGAR** ou **APRESENTAR** Impugnação no prazo de 30 dias, a contar de 15 dias após a data de publicação deste Edital, na sede da CERAT, situada à Avenida Marechal Rondon – Nº 855 – Centro - Redenção – PA, ressaltando que o não atendimento no prazo estabelecido, ensejará a adoção de medidas cabíveis em defesa do Erário Estadual.

**Nivaldo Farias Brederode**

Auditor Fiscal da Receita Estadual

RAZÃO SOCIAL : **M. L. M. PIANO**INSCRIÇÃO ESTADUAL : **15.170.167-9**A.I.N.F. Nº : **Nº 34.2008.51.000.1446-2**ENDEREÇO : **Avenida 22 de Março – 1.136****São Felix Xingu – PA****ISAIAS FROTA EVANGELISTA**

Coordenador – CERAT – Redenção

**DISPENSAS****NÚMERO DE PUBLICAÇÃO: 42638****DISPENSAS DE LICITAÇÃO N.º 029/2009**

Considerando o Parecer Jurídico nº 682/2009 da Consultoria Jurídica da SEFA nos autos do processo nº 332009730000221-2/SEFA, **reconheço e ratifico** a dispensa de licitação para locação de imóvel residencial, localizado na Rua Dep. Raimundo Chaves nº 55- altos, Bairro- Centro- Município de Óbidos, Estado do Pará, de propriedade da Senhora **MARFIZA MARINHO PIKANÇO**, para servir de alojamento pelo tempo estimado de 12 (doze) meses, previsto para a reforma e instalações da CECOMT/Base Candirú, no valor mensal R\$ de R\$1.800,00 (hum mil e oitocentos reais).

Belém, 11 de novembro de 2009

**JOSUÉ ANTONIO AZEVEDO MONTEIRO**

Diretor de Administração/ SEFA

**EDITAL - AINF - CERAT REDENÇÃO****NÚMERO DE PUBLICAÇÃO: 42545**

O Ilmo. Sr. **ISAIAS FROTA EVANGELISTA**, COORDENADOR FAZENDÁRIO DE REDENÇÃO, desta Secretaria Executiva da Fazenda,

FAZ SABER ao titular ou representante legal do contribuinte abaixo relacionada que foi lavrado o **AUTO DE INFRAÇÃO E NOTIFICAÇÃO FISCAL**, ficando a mesma NOTIFICADA, na forma do disposto pelo art. 14, Inciso III, da Lei nº 6.182, de 30.12.98, a **PAGAR** ou **APRESENTAR** Impugnação no prazo de 30 dias, a contar de 15 dias após a data de publicação deste Edital, na sede da CERAT, situada à Avenida Marechal Rondon – Nº 855 – Centro - Redenção – PA, ressaltando que o não atendimento no prazo estabelecido, ensejará a adoção de medidas cabíveis em defesa do Erário Estadual.

**Nivaldo Farias Brederode**

Auditor Fiscal da Receita Estadual

RAZÃO SOCIAL : **Unimarca Com. de Peças e Serviços**

para

**Automóveis Ltda**INSCRIÇÃO ESTADUAL : **15.245.966-9**A.I.N.F. Nº : **Nº 37.2009.51.000.3400-3**

ENDEREÇO

: **Avenida Ministro Oscar Tompson**– **Nº 101****Morada da Paz****Redenção - PA****ISAIAS FROTA EVANGELISTA**

Coordenador – CERAT – Redenção

**CONTRATO****NÚMERO DE PUBLICAÇÃO: 42711****CONTRATO: 54/2009**

Objeto: Contratação de empresa especializada de engenharia para realização de serviços de substituição de forro e troca de telhas do refeitório do Órgão Central da Secretaria de Estado da Fazenda.

Valor Total: 8,420.65

Data Assinatura: 10/11/2009

Vigência: 10/11/2009 a 10/12/2009

Dispensa: 25/2009

Orçamento:

Programa de Trabalho Natureza da Despesa Fonte do Recurso

Origem do Recurso

04129119126470000 449039 0101000000

Estadual

Contratado: Urano Engenharia LTDA

Endereço: Rua Venezuela (Cj Jd América), 12

CEP. 67115-090 - Ananindeua/PAComplemento: Qd E

Email: urano.engenharia@ig.com.br

Telefone: 9182241333 Fax: 9132489257

Ordenador: Josué A.Azevedo Monteiro

**EDITAL - AINF - CERAT REDENÇÃO****NÚMERO DE PUBLICAÇÃO: 42543**

O Ilmo. Sr. **ISAIAS FROTA EVANGELISTA**, COORDENADOR FAZENDÁRIO DE REDENÇÃO, desta Secretaria Executiva da Fazenda,

FAZ SABER ao titular ou representante legal do contribuinte abaixo relacionada que foi lavrado o **AUTO DE INFRAÇÃO E NOTIFICAÇÃO FISCAL**, ficando a mesma NOTIFICADA, na forma do disposto pelo art. 14, Inciso III, da Lei nº 6.182, de 30.12.98, a **PAGAR** ou **APRESENTAR** Impugnação no prazo de 30 dias, a contar de 15 dias após a data de publicação deste Edital, na sede da CERAT, situada à Avenida Marechal Rondon – Nº 855 – Centro - Redenção – PA, ressaltando que o não atendimento no prazo estabelecido, ensejará a adoção de medidas cabíveis em defesa do Erário Estadual.

**Nivaldo Farias Brederode**

Auditor Fiscal da Receita Estadual

RAZÃO SOCIAL : **Sergio Saul**C.P.F. : **975.468.289-53**A.I.N.F. Nº : **Nº 34.2009.51.000.0251-8**ENDEREÇO : **Rua S/N****Xinguara - PA****ISAIAS FROTA EVANGELISTA**

Coordenador – CERAT – Redenção

Diária

Número de Publicação: 43020

Portaria: 1849

Objetivo: Executar Ordem de Serviço de Fiscalização

Fundamento Legal: DCE - 2.819 DE 06/09/94

Origem: ABAETETUBA/PA - BRASIL

Destino(s):

Cametá/PA - Brasil&lt;br

Servidor(es):

4522501/JORGE TADEU FERREIRA DE LIMA (Auditor Fiscal da

Receita Estadual) / 4.5 diárias (Completa) / de 16/11/2009 a

20/11/2009&lt;br

Ordenador: Josué A.Azevedo Monteiro

Diária

Número de Publicação: 42986

Portaria: 1851

Objetivo: Verificação In Loco

Fundamento Legal: DCE - 2.819 DE 06/09/94

Origem: ABAETETUBA/PA - BRASIL

Destino(s):

Mocajuba/Baião/PA - Brasil&lt;br

Servidor(es):

4678701/JOSE PEDRO CALDAS (Agente Tribuário) / 4.5 diárias

(Completa) / de 16/11/2009 a 20/11/2009&lt;br

Ordenador: Josué A.Azevedo Monteiro

**EDITAL DE NOTIFICAÇÃO - CERAT BELÉM****NÚMERO DE PUBLICAÇÃO: 42556**

O Ilmo. Sr. Dr. JORGE DIAS RAMOS

Coordenador Executivo Regional de Administração Tributária e Não Tributária de Belém, desta Secretaria de Estado da Fazenda.



FAZ SABER a todos quanto o presente Edital lerem ou dele por qualquer outro meio tomarem conhecimento, que se encontra a disposição do contribuinte, abaixo identificado, na Célula de Preparo para Julgamento – CEPJ da CERAT Belém, o resultado da diligência requerida pela Diretoria de Julgamento/TARF, em expediente constante do Processo de AINF abaixo relacionado, executada através da Ordem de Serviço nº 012009820000730-4, ficando o mesmo NOTIFICADO no prazo de 15 (quinze) após a data da publicação deste Edital.

Fica assegurado ao sujeito passivo o prazo de 30 (trinta) dias a contar da data em que se considera notificado o contribuinte, na forma do art. 14, § 3º, III da Lei 6.182/98, para interposição de nova impugnação junto a esta Coordenação, localizada na Avenida Gentil Bittencourt, 2566, entre Av. José Bonifácio e Trav. Castelo Branco - São Braz, conforme estabelece a Lei Estadual n.º 6.182, de 30 de dezembro de 1998, alterada pela Lei n.º 7.078, de 28 de dezembro de 2007.

AINF	RAZÃO SOCIAL	INSC. EST.
012005510001952-8	Sonobom Com.de Colchões Ltda	15235452-2

#### JORGE DIAS RAMOS

#### Coordenador Fazendário da Cerat Belém EDITAL DE NOTIFICAÇÃO CERAT MARABÁ NÚMERO DE PUBLICAÇÃO: 42706

O Coordenador da CERAT Marabá, no uso de suas atribuições, NOTIFICA aos titulares, sócios ou representantes legais da firma abaixo relacionada, nos termos do Artigo 11 da Lei n.º 6.182/98 e dos artigos 65 e 66 da Lei n.º 5.530/89, combinado com os artigos 124 e 744 do RICMS, aprovado pelo Decreto n.º 4.676/01, a apresentar os documentos a seguir relacionados, objeto da ação fiscal de baixa cadastral nº 032009820000392-6, no prazo de 15 (quinze) dias, contados da data em que se considera notificado o contribuinte, na forma do art. 14, § 3º, III da Lei 6.182/98.

Razão Social: **MENDES & CARNEIRO LTDA**

Inscrição Estadual: 15.253.647-7

Auditor Fiscal solicitante: Miguel dos Santos Fôro

#### Documentos solicitados:

- DAE (S) de recolhimento de ICMS;
- DIEF / GIEF;
- Livro Caixa;
- Livro de Registro de Entradas;
- Livro de Registro de Inventário;
- Livro de Registro de Saídas;
- Livro de Registro de Utilização de Termos de Ocorrências;
- Notas Fiscais de Entradas;
- Notas Fiscais de Saídas

Outros documentos poderão ser solicitados no decorrer desta ação fiscal.

Período a ser fiscalizado: 06/2006 a 11/2009.

Local p/ entrega da documentação: Rodovia Transamazônica Km 05, Quadra Especial, Folha 30, Nova Marabá – Marabá – PA, fone: (94)2101.4800.

O não atendimento à presente NOTIFICAÇÃO, no prazo estipulado, determinará a imediata aplicação das penalidades cabíveis, nos termos do Artigo 78, inciso XI, alínea C da Lei n.º 5.530/89, ficando ciente, desde logo, que a presente medida caracteriza o início da ação fiscal pertinente, visando ao interesse do Erário Estadual.

HILÁRIO AUGUSTO FERREIRA NETO

Coordenador Fazendário da CERAT Marabá

#### SUPRIMENTO DE FUNDO NÚMERO DE PUBLICAÇÃO: 42999 PORTARIA: 1857

Prazo para Aplicação (em dias): 30

Prazo para Prestação de Contas (em dias): 5

Servidor: ANA MARCIA MENDES BRAGA

Cargo: GERENTE FAZENDARIO

Matrícula Funcional: 0522588401

Recurso(s):

Programa de Trabalho	Fonte do Recurso	Natureza da Despesa	Valor
04129119126470000	0144000000	339030	1.500,00
04129119126470000	0144000000	339039	700,00

Ordenador: Josué A.Azevedo Monteiro

#### DIÁRIA NÚMERO DE PUBLICAÇÃO: 42878 PORTARIA: 1845

Objetivo: APRESENTAR O AMBIENTE GERENCIAL DE FISCALIZAÇÃO

Fundamento Legal: DCE- 2.819 DE 06/09/94

Origem: BELÉM/PA - BRASIL

Destino(s):

Marabá/PA - Brasil<br

Servidor(es):

5858071/ALLAN OLIVEIRA DE SOUZA (Auditor Fiscal) / 3.5 diárias (Completa) / de 24/11/2009 a 27/11/2009<br

Ordenador: Josué A.Azevedo Monteiro

#### DIÁRIA NÚMERO DE PUBLICAÇÃO: 42905 PORTARIA: 1856

Objetivo: Vistoria de construção do novo posto

Fundamento Legal: DCE - 2.819 DE 06/09/94

Origem: BELEM/PA - BRASIL

Destino(s):

Conc.do Araguaia/PA - Brasil<br

Servidor(es):

5558742301/RONALDO LUIS SILVA DE SOUZA (Assessor

Fazendario) / 3.5 diárias (Completa) / de 17/11/2009 a

20/11/2009<br

Ordenador: Josué A.Azevedo Monteiro

#### DIÁRIA NÚMERO DE PUBLICAÇÃO: 42931 PORTARIA: 1855

Objetivo: Programa de Ajuste Fiscal

Fundamento Legal: DCE - 2.819 DE 06/09/94

Origem: BELÉM/PA - BRASIL

Destino(s):

Brasilia/PA - Brasil<br

Servidor(es):

2879701/ROSANA RICHASALAME (Tecnico C) / 1.5 diárias

(Completa) / de 15/11/2009 a 16/11/2009<br

Ordenador: Josué A.Azevedo Monteiro

#### DIÁRIA NÚMERO DE PUBLICAÇÃO: 42948 PORTARIA: 1854

Objetivo: Programa de Ajuste fiscal

Fundamento Legal: DCE - 2.819 DE 06/09/94

Origem: BELÉM/PA - BRASIL

Destino(s):

Brasilia/PA - Brasil<br

Servidor(es):

53332601/JOSE CARLOS DOS SANTOS (Secretario Adjunto) /

1.5 diárias (Completa) / de 15/11/2009 a 16/11/2009<br

Ordenador: Josué A.Azevedo Monteiro

#### DIÁRIA NÚMERO DE PUBLICAÇÃO: 42959 PORTARIA: 1852

Objetivo: Conduzir Veiculo

Fundamento Legal: DCE - 2.819 DE 06/09/94

Origem: BELÉM/PA - BRASIL

Destino(s):

Cameta/PA - Brasil<br

Servidor(es):

508150501/JOAO BATISTA PENA DOS SANTOS (Motorista) / 4.5

diárias (Completa) / de 16/11/2009 a 20/11/2009<br

Ordenador: Josué A.Azevedo Monteiro

## BANCO DO ESTADO DO PARÁ

#### EXTRATO DE TERMO ADITIVO NÚMERO DE PUBLICAÇÃO: 42732

Nº DO TERMO ADITIVO: 07

Nº DO CONTRATO: 089/06

OBJETO DO CONTRATO: Prestação de serviços de telefonia móvel pessoal (voz e data)

VALOR DO CONTRATO ORIGINAL: R\$-157.440,00 (Cento e cinquenta e sete mil, quatrocentos e quarenta reais) estimado anual

MODALIDADE DE LICITAÇÃO: Pregão Nº 020/2006 Lei 10.520/2002 e 8.666/93

PARTES: Banco do Estado do Pará S. A. e TNL PCS S.A.

OBJETO E JUSTIFICATIVA DO ADITAMENTO: Prorrogação de prazo

VALOR: r\$-169.447,20 (Cento e sessenta e nove mil, quatrocentos e quarenta e sete reais e vinte centavos) estimado anual

DATA DA ASSINATURA: 10.11.2009

VIGÊNCIA DO ADITAMENTO: 23.11.09 a 22.11.10

DOTAÇÃO ORÇAMENTÁRIA: Recursos Próprios

FONTE DE RECURSO: Própria

ORDENADOR RESPONSÁVEL: Affonso Rodrigues Vianna Neto

ADITIVOS ANTERIORES: 01/06

ENDEREÇO DO CONTRATADO E CEP: Rua Jangadeiros, nº 48, Ipanema, Rio de Janeiro/RJ, CEP. 22420-010

DATA DA PUBLICAÇÃO: 01.12.06

#### EXTRATO DE TERMO ADITIVO NÚMERO DE PUBLICAÇÃO: 42902

Nº DO TERMO ADITIVO: 01

Nº DO CONTRATO: 095/08

OBJETO DO CONTRATO: Prestação de serviços de escrituração eletrônica de ações

VALOR DO CONTRATO ORIGINAL: R\$-46.978,44 (quarenta e

seis mil, novecentos e setenta e oito reais e quarenta e quatro centavos) estimado anual

MODALIDADE DE LICITAÇÃO: Pregão Nº 032/2008 - Leis 10.520/2002 e 8.666/93

PARTES: Banco do Estado do Pará S. A. e Banco Itaú S.A.

OBJETO E JUSTIFICATIVA DO ADITAMENTO: Prorrogação de prazo

VALOR: R\$-48.940,31 (Quarenta e oito mil, novecentos e quarenta e trinta e um centavos) estimado anual

DATA DA ASSINATURA: 09.11.2009

VIGÊNCIA DO ADITAMENTO: 28.11.09 a 27.11.10

DOTAÇÃO ORÇAMENTÁRIA: Recursos Próprios

FONTE DE RECURSO: Própria

ORDENADOR RESPONSÁVEL: Affonso Rodrigues Vianna Neto

ADITIVOS ANTERIORES: -

ENDEREÇO DO CONTRATADO E CEP: Praça Alfredo Egídio de Sousa Aranha, nº 100, CEP.04344-902 São Paulo/SP

DATA DA PUBLICAÇÃO: 04.12.08

#### EXTRATO DE TERMO ADITIVO NÚMERO DE PUBLICAÇÃO: 42889

Nº DO TERMO ADITIVO: 03

Nº DO CONTRATO: 084/06

OBJETO DO CONTRATO: Prestação de serviços de consultoria e manutenção na solução integrada de pagamento e benefícios do INSS, Aposentados do Estado, Servidores Públicos e funcionários da empresa privada, denominada Solução SIPAB.

VALOR DO CONTRATO ORIGINAL: R\$-14.785,76 fixo mensal e estimado em R\$-346.529,12 Anual.

MODALIDADE DE LICITAÇÃO: Art. 25 Inciso II da lei Nº 8.666/93

PARTES: Banco do Estado do Pará S. A. e PD Case Informática Ltda

OBJETO E JUSTIFICATIVA DO ADITAMENTO: Prorrogação de Prazo

VALOR: R\$-17.636,81 (Dezessete mil, seiscentos e trinta e seis

reais e oitenta e um centavos) fixo mensal e R\$-413.348,27

(Quatrocentos e treze mil, trezentos e quarenta e oito reais e

vinte e sete centavos) Estimado anual

DATA DA ASSINATURA: 06.11.2009

VIGÊNCIA DO ADITAMENTO: 07.11.09 a 06.11.10

DOTAÇÃO ORÇAMENTÁRIA: Recursos Próprios

FONTE DE RECURSO: Própria

ORDENADOR RESPONSÁVEL: Affonso Rodrigues Vianna Neto

ADITIVOS ANTERIORES: 01/02

ENDEREÇO DO CONTRATADO E CEP: Alameda Serra, 891, sala

708, Bairro: Vila Serra, Nova Lima – MG – CEP:34000-000

DATA DA PUBLICAÇÃO: 13.11.2006

## SECRETARIA DE ESTADO DE MEIO AMBIENTE



#### FÉRIAS NÚMERO DE PUBLICAÇÃO: 42702 PORTARIA Nº. 3.143/2009-GAB/SEMA DE 11 DE NOVEMBRO DE 2009

ASSUNTO: FÉRIAS

O Diretor de Gestão Administrativa e Financeira, usando das atribuições que lhe são conferidas através da Portaria nº 1.105/2009-GAB/SEMA de 18.06.2009;

R E S O L V E:

Conceder 14 (Quatorze) dias de férias interrompidas, através da Portaria nº. 3100/2009 – GAB/SEMA de 09/11/2009, publicada no DOE nº. 31.542 de 11/11/2009, a servidora abaixo relacionada:

NOME	MATRICULA	EXERCICIO	PERIODO
ALESSANDRA DE AZEVEDO RODRIGUES DA SILVA	54180297/2	2008/2009	04/01 A 17/01/2010

DÊ-SE CIÊNCIA, REGISTRE-SE E CUMPRE-SE

Belém, 11 de Novembro de 2009

GETULIO BICUDO LEME

Diretor de Gestão Administrativa e Financeiro

#### PORTARIA Nº. 3.156/2009-GAB/SEMA DE 11 DE NOVEMBRO DE 2009

ASSUNTO: FÉRIAS

O Diretor de Gestão Administrativa e Financeira, usando das atribuições que lhe são conferidas através da Portaria nº 1.105/2009-GAB/SEMA de 18.06.2009;

R E S O L V E:

Conceder 30 (Trinta) dias de férias regulamentares a servidora abaixo relacionada:





CARGO/FUNÇÃO: DIRETOR  
LOCAL: MARABÁ/PA  
PERÍODO: 02/09/2009  
QUANT. DE DIÁRIAS: ½ (MEIA)  
OBJETIVO: PARTICIPAR DE REUNIÃO EM MARABÁ.  
\*REPUBLICADA POR INCORREÇÕES

**ERRATA DE PORTARIA****NÚMERO DE PUBLICAÇÃO: 42918**

ERRATA DA PORTARIA Nº 3.082/2009-GAB/SEMA DE 09/11/2009, PUBLICADA NO D.O.E. Nº 31.541 DE 10/11/2009. ONDE SE LÊ:

PERÍODO DE VIAGEM: 19/11 A 27/11/2009

LEIA-SE:

PERÍODO DE VIAGEM: 19/10 A 27/10/2009

**PORTARIA 3.153-GAB/SEMA DE 12 DE NOVEMBRO DE 2009****NÚMERO DE PUBLICAÇÃO: 42712****PORTARIA Nº. 3153 - GAB/SEMA, DE 12 DE NOVEMBRO DE 2009.**

O SECRETÁRIO DE ESTADO DE MEIO AMBIENTE no uso de suas atribuições legais que lhe foram conferidas pelo exercício do Poder Disciplinar nos termos da Lei Estadual nº. 5.810, de 24 de janeiro de 1994, e

CONSIDERANDO as conclusões da Sindicância Processual instituída pela Portaria nº. 2391/2009 -SEMA, de 09 de setembro de 2009, publicada no DOE nº. 31.501, de 10 de setembro de 2009, prorrogada pela Portaria nº. 2877/2009-SEMA, de 06 de outubro de 2009, publicada no DOE nº. 31.520, de 07 de outubro de 2009.

RESOLVE:

ARQUIVAR, com fundamento no Art. 201, I, da Lei Estadual nº. 5810/1994, o Processo nº. 2009/000024398, por não haver restado provado a ocorrência de irregularidades por parte de servidores desta Secretaria de Estado de Meio Ambiente.

DÊ-SE CIÊNCIA, PUBLIQUE-SE E CUMpra-SE.

Gabinete do Secretário de Estado de Meio Ambiente.

ANÍBAL PESSOA PISCANÇO

Secretário de Estado de Meio Ambiente.

**PORTARIAS****NÚMERO DE PUBLICAÇÃO: 42912****PORTARIA Nº. 3.121/2009-GAB/SEMA DE 10/11/2009**

ASSUNTO: AUTORIZAR VIAGEM E CONCEDER DIÁRIAS

NOME E MATRÍCULA DO SERVIDOR:

- CLEO FERNANDO SE SOUZA CRUZ - 5654823/1

CARGO/FUNÇÃO: MOTORISTA

LOCAL: ACARÁ, CASTANHAL, SANTA MARIA DO PARÁ, OURÉM E SANTA LUZIA DO PARÁ/PA

PERÍODO: 20/10 A 25/10/2009

QUANT. DE DIÁRIAS: 05 E ½ (CINCO E MEIA)

OBJETIVO: CONDUZIR TÉCNICOS.

\*REPUBLICADO POR TER SAÍDO COM INCORREÇÕES

## INSTITUTO DE DESENVOLVIMENTO FLORESTAL

**PORTARIA DE FÉRIAS****NÚMERO DE PUBLICAÇÃO: 42718****PORTARIA Nº 484 DE 11 DE NOVEMBRO DE 2009**

O DIRETOR GERAL DO INSTITUTO DE DESENVOLVIMENTO FLORESTAL DO ESTADO DO PARÁ - IDEFLOR, usando de suas atribuições legais que lhe são conferidas

RESOLVE:

CONCEDER, de acordo com o art. 74 da Lei 5.810, de 24.01.94, 30 (trinta) dias consecutivos de férias aos servidores abaixo relacionados:

57211524/1 VANIA REGINA VIEIRA DE CARVALHO

P. AQUISITIVO: 06/01/08 à 05/01/09 P. GOZO: 07/01/10 à 05/02/10.

57202238/1 DANIELE CRISTINA GONZAGA DOS SANTOS

P. AQUISITIVO: 13/08/08 à 12/08/09 P. GOZO: 04/01/10 à 02/02/10.

57208013/1 FLÁVIA ANDREA SEPEDA RIBEIRO

P. AQUISITIVO: 24/11/08 à 23/11/09 P. GOZO: 04/01/10 à 02/02/10.

57204718/1 DANIEL DA COSTA FRANCEZ

P. AQUISITIVO: 17/09/08 à 16/09/09 P. GOZO: 15/01/10 à 13/02/10.

DÊ-SE CIÊNCIA, PUBLIQUE-SE E CUMpra-SE

JORGE ALBERTO GAZEL YARED

Diretor Geral.

**PORTARIA Nº 485 DE 12 DE NOVEMBRO DE 2009****NÚMERO DE PUBLICAÇÃO: 42862**

ASSUNTO: SUPRIMENTO DE FUNDO

NOME, MATRÍCULA E CARGO/FUNÇÃO DO SERVIDOR:

CINTIA DA CUNHA SOARES - 57201159/1 - TÉCNICO EM

GESTÃO FLORESTAL - ENGENHARIA FLORESTAL  
VALOR DO SUPRIMENTO: R\$2.000,00 (DOIS MIL REAIS)  
ELEMENTOS DE DESPESA:  
PTRES: 794796  
3.33.90.30 R\$2.000,00  
PERÍODO DE APLICAÇÃO: 60 (SESSENTA) DIAS APÓS O SAQUE DO RECURSO.

**PORTARIA Nº 486/2009 - GEP/ IDEFLOR DE 12/11/2009****NÚMERO DE PUBLICAÇÃO: 42869**

ASSUNTO: CONCESSÃO DE DIÁRIAS

NOME, MATRÍCULA E CARGO/FUNÇÃO DO SERVIDOR:

MILTON GUIMARAES LIMA JUNIOR - 57217003/1 - COORDENADOR DO NÚCLEO DE ACESSORAMENTO ESTRATÉGICO

LOCAL: BELÉM

DESTINO: MANAUS

PERÍODO: 11 a 14/11/2009

QUANTIDADE DE DIÁRIAS: 03 e ½ (Três e Meia)

OBJETIVO: O servidor participará da Oficina " Caminhos para o Desenvolvimento Produtivo Sustentável da Amazônia Legal".

## SECRETARIA DE ESTADO DE SEGURANÇA PÚBLICA

**PREGÃO ELETRÔNICO Nº 026/2009-SEGUP****NÚMERO DE PUBLICAÇÃO: 42871**

A Secretaria de Estado de Segurança Pública, através de seu Pregoeiro/SEGUP, comunica que fará realizar licitação na modalidade Pregão Eletrônico, do tipo "MENOR PREÇO - LOTE ÚNICO", conforme abaixo:

OBJETO: Contratação de empresa especializada na elaboração e produção de Spot Educativo e Vídeo Educativo, para o Projeto de Implantação Segurança Cidadã, referente ao convênio nº 155/2007/MJ/SENASP, conforme especificações contidas no Termo de Referência, Anexo I deste Edital.

DATA DA ABERTURA: 25/11/2009.

HORA DA ABERTURA: 10:00 h (Horário de Brasília-DF)

ENDEREÇO ELETRÔNICO: www.comprasnet.gov.br

OBS: O presente Edital poderá ser adquirido no endereço eletrônico www.comprasnet.gov.br ou acessar o endereço eletrônico da SEAD, www.sead.pa.gov.br (mural de licitações).

Belém/PA, 12/novembro/2009.

Pregoeiro/SEGUP

**DISPENSA DE LICITAÇÃO****NÚMERO DE PUBLICAÇÃO: 42858**

Dispensa: 10/2009

Data: 09/11/2009

Valor: 12.412,31

Objeto: Contratação de Serviço de Engenharia Elétrica para a Confecção de 01 (uma) Malha de Aterramento com 12 (doze) Hastes Cobreadas de 2,4 Metros de Comprimentos por 5/8" de Diâmetros, interligadas entre si e a cada 03 (três) Metros, fazendo Um Retângulo, Conexão da Nova Malha a Um Quadro de Barramento de Terra a ser Instalado e Aterramento dos 03 (três) Quatros de Distribuição existentes a partir do Quadro de Barramento de Terra do Instituto de Ensino de Segurança Pública - IESP.

Fundamento Legal: Artigo. 24, inciso I, e artigo 26, inciso I da Lei Federal nº. 8.666/93, e suas alterações posteriores.

Data de Ratificação: 09/11/2009

Orçamento:

Programa de Trabalho Natureza da Despesa Fonte do Recurso Origem do Recurso

06128121147300000 339039 0101000000 Estadual

Contratado(s):

Nome: SANTOS BARATA & CIA LTDA

Endereço: Travessa WE-49 (Cidade Nova IV/VIII), Bairro: Coqueiro, 122

CEP. 67133-320 - Ananindeua/PA

Email: trioservicos@oi.com.br

Telefone: 9132630243

Ordenador: JOSÉ FERREIRA SALES

**CONTRATO****NÚMERO DE PUBLICAÇÃO: 42885**

Contrato: 19/2009

Objeto: Serviços de Engenharia Elétrica para a confecção de 01 (uma) malha de Aterramento com 12 (doze) Hastes cobreadas de 2,4M de comprimentos por 5/8" de diâmetros, interligadas entre si e a cada 03 (três) metros, fazendo um retângulo, conexão da nova malha a um quadro de barramento de terra a ser instalado e aterramento dos 03 (três) quadros de distribuição existentes a partir do quadro de barramento de terra do Instituto de Ensino de Segurança do Pará - IESP.

Valor Total: 12,412.31

Data Assinatura: 10/11/2009

Vigência: 10/11/2009 a 09/02/2010

Dispensa: 10/2009

Orçamento:

Programa de Trabalho Natureza da Despesa Fonte do Recurso Origem do Recurso

06128121147300000 339039 0101000000 Estadual

Contratado: SANTOS BARATA & CIA LTDA

Endereço: Travessa WE-49 (Cidade Nova IV/VIII), 122

CEP. 67133-320 - Ananindeua/PAComplemento: Conjunto

Cidade Nova

Email: trioservicos@oi.com.br

Telefone: 9132630243 Fax: 9132630243

Ordenador: JOSÉ FERREIRA SALES

**PORTARIA RETIFICANDO PERIODO DE FÉRIAS****NÚMERO DE PUBLICAÇÃO: 42966****PORTARIA Nº 749/2009-DG/SEGUP****DE 10 DE NOVEMBRO DE 2009**

O Diretor Geral da Secretaria de Estado de Segurança Pública, no uso de suas atribuições legais, e...;

CONSIDERANDO o Memorando nº 069/09-FISP, de 09.011.09;

CONSIDERANDO a errata publicada no DOE nº 31.535 de

30.10.09;

RESOLVE:

Retificar os termos da Portaria nº 732/0-DG DE 27.10.09, que concedeu a servidora ROSANA MARIA RIBEIRO, Agente Administrativo, MF: 57533/1, férias regulamentares referente ao exercício 2008/2009, que seriam gozadas no período de 09.11 a 08.12.2009 para 16.11 a 15.12.2009.

Registre-se, Publique-se e Cumpra-se.

JOSÉ FERREIRA SALES

Diretor Geral/SEGUP

**ERRATA DE PUBLICAÇÃO****NÚMERO DE PUBLICAÇÃO: 42667**

Conforme publicação no DOE nº 31543 de 12/11/2009 referente ao Aviso de Reabertura de Licitação.

Objeto: Reforma, ampliação e adequação do prédio onde irá funcionar a Diretoria de Pessoal da Polícia Militar do Estado.

Onde se lê: Tomada de Preço nº 003/2009-FISP.

Leia-se: Tomada de Preço nº 001/2009-FISP.

CPL/FISP

**PORTARIA DE PRORROGAÇÃO DE LICENÇA SAÚDE****NÚMERO DE PUBLICAÇÃO: 42977****PORTARIA Nº 751/2009-DG/SEGUP****DE 11 DE NOVEMBRO DE 2009**

O Diretor Geral da Secretaria de Estado de Segurança Pública, no uso de suas atribuições legais, e...;

CONSIDERANDO o que dispõe o art. 83 da Lei Estadual nº 5.810/94;

CONSIDERANDO o Laudo Médico Nº 89221A/1, datado de 09/11/09.

RESOLVE:

Prorrogar por 30 (trinta) dias a Licença Saúde do servidor OCIEL SILVA FERNANDES, MF: 70106/1, no período de 08.11 a 07.12.2009.

Registre-se, Publique-se e Cumpra-se.

JOSÉ FERREIRA SALES

Diretor Geral/SEGUP

**PORTARIA DE CONCESSÃO DE LICENÇA PRÊMIO A SERVIDOR****NÚMERO DE PUBLICAÇÃO: 42970****PORTARIA Nº 750/2009-DG/SEGUP****DE 09 DE NOVEMBRO DE 2009**

O Diretor Geral da Secretaria de Estado de Segurança Pública, no uso de suas atribuições legais, e...;

CONSIDERANDO o Requerimento datado de 04.11.09;

RESOLVE:

Conceder a servidora ONÉLIA ALCANTARA AMADOR, Auxiliar de Serviços Gerais, MF: 6120784/1, 30 (trinta) dias de Licença Prêmio, referente ao triênio 2004/2007, a serem gozadas no período de 30.11 a 29.12.2009.

Registre-se, Publique-se e Cumpra-se.

JOSÉ FERREIRA SALES

Diretor Geral/SEGUP

**PORTARIA DE CONCESSÃO DE PERIODO DE FÉRIAS A SERVIDOR****NÚMERO DE PUBLICAÇÃO: 42982****PORTARIA Nº 752/2009-DG/SEGUP****DE 11 DE NOVEMBRO DE 2009**

O Diretor Geral da Secretaria de Estado de Segurança Pública, no uso de suas atribuições legais, e...;

CONSIDERANDO o Memº. nº 306/09-DRS, datado de 03/11/09.

RESOLVE:

Conceder 15 (quinze) dias de férias regulamentares a servidora MARCIA DO VALE SANTIAGO CARNEIRO, Coordenadora, MF: 57176365/1, referente ao exercício 2008/2009, a serem gozadas no período de 03.11 a 17.12.2009.

Registre-se, Publique-se e Cumpra-se.

JOSÉ FERREIRA SALES

Diretor Geral/SEGUP



**ERRATA DE PORTARIA  
NÚMERO DE PUBLICAÇÃO: 42996**

Referente a publicação da portaria nº 741/09-DG, que concedeu Suprimento de Fundos no valor de R\$ 2.000,00 ao servidor José Luiz Carrera de Lima.

Onde se lê: NATUREZA DE DESPESA: R\$ 2.000,00

Leia-se: ELEMENTO DE DESPESA: R\$ 1.600,00 (339030) e R\$ 400,00(339039).

## POLÍCIA CIVIL

**PORTARIA Nº 1149/09 -GAB/CORREGEPOL DE 27/10/2009  
NÚMERO DE PUBLICAÇÃO: 42582**

CONSIDERANDO: o teor do TD de SANDRO EBERT ALBERNAZ ESQUERDO, que alega ter sido abordado, agredido e apresentado na Seccional Cremação, onde foi instaurado TCO de desacato contra si, pelos policiais reconhecidos como sendo: DÉLCIO CARLOS DA SILVA GOUVEA, EDILSON MELO DAS CHAGAS e outro chamado "MARCELO", os quais teriam se apossado dos documentos pessoais e certa quantia em dinheiro do denunciante, fato ocorrido em 07/10/09;

CONSIDERANDO: que denúncias dessa natureza devem ser apuradas, visando o completo esclarecimento dos fatos comunicados.

RESOLVE: Determinar a instauração de Apuração Administrativa Interna, sob a presidência do(a) Delegado(a) abaixo, para que no prazo de 30 (trinta) dias proceda a apuração.

DPC - VALDEREZ MARIA SOUZA DA SILVA - Lotação - Corregedoria (Div.de Disciplina)

À Divisão de Disciplina e à Diretoria de Administração, para as providências de alçada.

REGISTRE-SE, PUBLIQUE-SE E CUMPRE-SE  
ELIZABETE SANTA ROSA FARIAS DOS SANTOS  
Corregedora Geral da Polícia Civil

**PORTARIA Nº 1148/09 -GAB/CORREGEPOL DE 27/10/2009  
NÚMERO DE PUBLICAÇÃO: 42579**

CONSIDERANDO: a necessidade de identificar e individualizar condutas quanto ao Ofício nº 170/09/MP/PA/2PJT, que encaminha TD de PAULO RODRIGUES DOS SANTOS, que alega ocorrência de suposta irregularidade administrativa por parte de policiais do Município de Tailândia, fatos acontecidos em Julho/07: conforme anexos;

CONSIDERANDO: que denúncias dessa natureza devem ser apuradas, visando o completo esclarecimento dos fatos comunicados.

RESOLVE: Determinar a instauração de Apuração Administrativa Interna, sob a presidência do(a) Delegado(a) abaixo, para que no prazo de 30 (trinta) dias proceda a apuração.

DPC - HELVIA CHRISTINA PESSOA DE MELLO - Lotação - Vila dos Cabanos

À Divisão de Disciplina e à Diretoria de Administração, para as providências de alçada.

REGISTRE-SE, PUBLIQUE-SE E CUMPRE-SE  
ELIZABETE SANTA ROSA FARIAS DOS SANTOS  
Corregedora Geral da Polícia Civil

**PORTARIA Nº 1147/09 -GAB/CORREGEPOL DE  
27/10/2009  
NÚMERO DE PUBLICAÇÃO: 42577**

CONSIDERANDO: o teor do Ofício s/nº firmado pela titular da DRFVA/DRCO, onde comunica suposta irregularidade administrativa referente ao lançamento do veículo Gol 1.0 placa NGH 6309 no Sistema de Restrição de Roubo, realizada pelo DPC FÁBIO VELOSO DE CASTRO, veículo recuperado em Tailândia, onde foi lavrado o Flagrante nº 81/2009.000117-0, sob presidência do mesmo; conforme anexos;

CONSIDERANDO: que denúncias dessa natureza devem ser apuradas, visando o completo esclarecimento dos fatos comunicados.

RESOLVE: Determinar a instauração de Apuração Administrativa Interna, sob a presidência do(a) Delegado(a) abaixo, para que no prazo de 30 (trinta) dias proceda a apuração.

DPC - HELVIA CHRISTINA PESSOA DE MELLO - Lotação - Vila dos Cabanos

À Divisão de Disciplina e à Diretoria de Administração, para as

providências de alçada.

REGISTRE-SE, PUBLIQUE-SE E CUMPRE-SE  
ELIZABETE SANTA ROSA FARIAS DOS SANTOS  
Corregedora Geral da Polícia Civil

**EXTRATO DE ACORDO ADMINISTRATIVO  
NÚMERO DE PUBLICAÇÃO: 42833**

ACORDO ADMINISTRATIVO Nº. 20/2009-PCE

PARTES: Polícia Civil do Estado Pará, CNPJ Nº. 003.681.105/0001-06 e Prefeitura Municipal de MARITUBA/PA., CNPJ Nº.01.611.666/0001-49.

OBJETO: Cooperação mutua entre as partes, com o objetivo de Instalação e funcionamento de uma Seção de Identificação Civil e Criminal no Município de Marituba/PA., para expedição de Cédula de Identidade.

VIGENCIA: 24 (vinte e quatro) meses, a contar de 13/11/2009 a 13/11/2011.

VALOR: xxxxx

DOTAÇÃO ORÇAMENTÁRIA: xxxxx

FONTES DE RECURSO: xxxxx

FORO: Belém-Pará

DATA DA ASSINATURA: 12 de Novembro de 2009

RAIMUNDO BENASSULY MAUÉS JUNIOR

Delegado Geral da Polícia Civil

ENDEREÇO COMPLETO DAS PARTES: Avenida Gov. Magalhães Barata, 209, Nazaré, CEP: 66.040.903 - Belém-Pa., e na Rodovia BR-316, S/N, KM 13, Bairro Centro, CEP: 67.200-000 - Marituba/PA.

**PORTARIA Nº 1145/09 -GAB/CORREGEPOL DE  
27/10/2009**

**NÚMERO DE PUBLICAÇÃO: 42572**

CONSIDERANDO: a necessidade de apurar o fato da arma: Pistola P40-PC/PA 7054 e SUA 19613, cautelada ao servidor MPC JARBAS PANTOJA PEREIRA, ter sido encontrada em um terreno baldio, conforme BOP nº 00428/2008.000002-0, o qual teria sido vítima de roubo, fato que teria ensejado a instauração do IPL nº 228/2008.000010-0, conforme Despacho/CM/CGPC de 28/09/09, Ofício nº 097/08GAB/CGPC e anexos;

CONSIDERANDO: que denúncias dessa natureza devem ser apuradas, visando o completo esclarecimento dos fatos comunicados.

RESOLVE: Determinar a instauração de Apuração Administrativa Interna, sob a presidência do(a) Delegado(a) abaixo, para que no prazo de 30 (trinta) dias proceda a apuração.

DPC - TANIA MARA DE MIRANDA ARAUJO - Lotação - Corregedoria (Div.de Disciplina)

À Divisão de Disciplina e à Diretoria de Administração, para as providências de alçada.

REGISTRE-SE, PUBLIQUE-SE E CUMPRE-SE  
ELIZABETE SANTA ROSA FARIAS DOS SANTOS  
Corregedora Geral da Polícia Civil

**PORTARIA Nº 1146/09 -GAB/CORREGEPOL DE  
27/10/2009**

**NÚMERO DE PUBLICAÇÃO: 42576**

CONSIDERANDO: a necessidade de apurar a conduta do IPC RAYSON ALEXANDRE SOUZA NOBRE, face o TD de GILMAX BATISTA DOS SANTOS, onde conta que o servidor na companhia de BENEDITO MAGALHÃES, no interior do Condomínio Cidade Jardim, teria ofendido e ameaçado o denunciante, o que gerou o BOP nº 00006/2009.017203-6, fatos ocorridos em 27/09/09;

CONSIDERANDO: que denúncias dessa natureza devem ser apuradas, visando o completo esclarecimento dos fatos comunicados.

RESOLVE: Determinar a instauração de Apuração Administrativa Interna, sob a presidência do(a) Delegado(a) abaixo, para que no prazo de 30 (trinta) dias proceda a apuração.

DPC - LENA VANIA DE MATOS CAVALCANTE PONCADILHA - Lotação - Corregedoria

À Divisão de Disciplina e à Diretoria de Administração, para as providências de alçada.

REGISTRE-SE, PUBLIQUE-SE E CUMPRE-SE  
ELIZABETE SANTA ROSA FARIAS DOS SANTOS  
Corregedora Geral da Polícia Civil

**PORTARIA Nº 1159/09 -GAB/CORREGEPOL DE  
28/10/2009**

**NÚMERO DE PUBLICAÇÃO: 42602**

CONSIDERANDO: o teor do Ofício nº 387/09/SRZB, onde encaminha a comunicação de fuga de presos ocorrida em

09/09/09 na DP de Primavera: conforme anexos;

CONSIDERANDO: que denúncias dessa natureza devem ser apuradas, visando o completo esclarecimento dos fatos comunicados.

RESOLVE: Determinar a instauração de Apuração Administrativa Interna, sob a presidência do(a) Delegado(a) abaixo, para que no prazo de 30 (trinta) dias proceda a apuração.

DPC - MÁRCIO AUGUSTO TORK DA SILVA - Lotação - Capanema (Corregedoria)

À Divisão de Disciplina e à Diretoria de Administração, para as providências de alçada.

REGISTRE-SE, PUBLIQUE-SE E CUMPRE-SE  
ELIZABETE SANTA ROSA FARIAS DOS SANTOS  
Corregedora Geral da Polícia Civil

**PORTARIA Nº 1160/09 -GAB/CORREGEPOL DE  
28/10/2009**

**NÚMERO DE PUBLICAÇÃO: 42603**

CONSIDERANDO: o teor do TD de DANIEL DOS SANTOS AMARAL e ÉRICA AMARAL PINHO, onde consta que o primeiro foi vítima de prisão ilegal e agressão física, cuja autoria atribui a policiais da Seccional Cremação, dentre eles os identificados como sendo: DPC MARCO ANTÔNIO DUARTE DA FONSECA e WILSON DIAS DE OLIVEIRA, fatos acontecidos em Setembro e Outubro/09; conforme anexos;

CONSIDERANDO: que denúncias dessa natureza devem ser apuradas, visando o completo esclarecimento dos fatos comunicados.

RESOLVE: Determinar a instauração de Apuração Administrativa Interna, sob a presidência do(a) Delegado(a) abaixo, para que no prazo de 30 (trinta) dias proceda a apuração.

DPC - CLAUDIA CRISTINA BECHARA SOBRAL - Lotação - Corregedoria (Div.de

À Divisão de Disciplina e à Diretoria de Administração, para as providências de alçada.

REGISTRE-SE, PUBLIQUE-SE E CUMPRE-SE  
ELIZABETE SANTA ROSA FARIAS DOS SANTOS  
Corregedora Geral da Polícia Civil

**PORTARIA Nº 1161/09 -GAB/CORREGEPOL DE  
28/10/2009**

**NÚMERO DE PUBLICAÇÃO: 42604**

CONSIDERANDO: a necessidade de apurar a conduta do MPC UBIRACY DE CARVALHO TAVARES FILHO, face o TD de GISELE JAQUELINE FERNANDES OHANA e LORENA NUNES LOBATO, fato que gerou o BOP nº 00346/2009.000143-0 e anexos;

CONSIDERANDO: que denúncias dessa natureza devem ser apuradas, visando o completo esclarecimento dos fatos comunicados.

RESOLVE: Determinar a instauração de Apuração Administrativa Interna, sob a presidência do(a) Delegado(a) abaixo, para que no prazo de 30 (trinta) dias proceda a apuração.

DPC - VALDEREZ MARIA SOUZA DA SILVA - Lotação - Corregedoria (Div.de Disciplina)

À Divisão de Disciplina e à Diretoria de Administração, para as providências de alçada.

REGISTRE-SE, PUBLIQUE-SE E CUMPRE-SE  
ELIZABETE SANTA ROSA FARIAS DOS SANTOS  
Corregedora Geral da Polícia Civil

**PORTARIA Nº 1162/09 -GAB/CORREGEPOL DE  
28/10/2009**

**NÚMERO DE PUBLICAÇÃO: 42607**

CONSIDERANDO: o teor do TD de RUTH GUIMARÃES AMORIM, onde alega que foi abordada e revista em via pública por policiais do Guamá, os quais teriam se apropriado de certa quantia em dinheiro da mesma, dentre eles indica o de nome: MARCO ANTÔNIO DAMASCENO RODRIGUES, fato ocorrido em 12/10/09; conforme anexo;

CONSIDERANDO: que denúncias dessa natureza devem ser apuradas, visando o completo esclarecimento dos fatos comunicados.

RESOLVE: Determinar a instauração de Apuração Administrativa Interna, sob a presidência do(a) Delegado(a) abaixo, para que no prazo de 30 (trinta) dias proceda a apuração.

DPC - TANIA MARA DE MIRANDA ARAUJO - Lotação - Corregedoria (Div.de Disciplina)

À Divisão de Disciplina e à Diretoria de Administração, para as providências de alçada.

REGISTRE-SE, PUBLIQUE-SE E CUMPRE-SE  
ELIZABETE SANTA ROSA FARIAS DOS SANTOS  
Corregedora Geral da Polícia Civil

**CONTINUA NO CADERNO 7**

# Executivo 7

SEXTA-FEIRA, 13 DE NOVEMBRO DE 2009

**SECRETARIA DE ESTADO DE  
SEGURANÇA PÚBLICA**



## POLÍCIA CIVIL

### **PORTARIA Nº 1163/09 -GAB/CORREGEPOL DE 28/10/2009**

#### **NÚMERO DE PUBLICAÇÃO: 42608**

CONSIDERANDO: o teor do TD de ROSSANA FERREIRA MACÁRIO, que acusa 04 (quatro) policiais civis, de invadir sua casa, por duas vezes, onde nada foi encontrado, dentre eles reconhece o IPC ROSINEY DE FREITAS MAUÉS, lotado na DP Bengui; conforme anexos;

CONSIDERANDO: que denúncias dessa natureza devem ser apuradas, visando o completo esclarecimento dos fatos comunicados.

RESOLVE: Determinar a instauração de Apuração Administrativa Interna, sob a presidência do(a) Delegado(a) abaixo, para que no prazo de 30 (trinta) dias proceda a apuração.

DPC - LENA VANIA DE MATOS CAVALCANTE PONCADILHA - Lotação - Corregedoria

À Divisão de Disciplina e à Diretoria de Administração, para as providências de alçada.

REGISTRE-SE, PUBLIQUE-SE E CUMPRA-SE  
ELIZABETE SANTA ROSA FARIAS DOS SANTOS

Corregedora Geral da Polícia Civil

### **PORTARIA Nº 1164/09 -GAB/CORREGEPOL DE 28/10/2009**

#### **NÚMERO DE PUBLICAÇÃO: 42610**

CONSIDERANDO: o teor do TD de WILKER PEREIRA RIBEIRO DA COSTA, que alega ter sofrido ameaças no interior da Seccional Cidade Nova, cuja autoria atribui à IPC MARIA DE NAZARÉ BECHARA E SILVA, fato ocorrido em Outubro/09;

CONSIDERANDO: que denúncias dessa natureza devem ser apuradas, visando o completo esclarecimento dos fatos comunicados.

RESOLVE: Determinar a instauração de Apuração Administrativa Interna, sob a presidência do(a) Delegado(a) abaixo, para que no prazo de 30 (trinta) dias proceda a apuração.

DPC - CLAUDIA CRISTINA BECHARA SOBRAL - Lotação - Corregedoria (Div.de

À Divisão de Disciplina e à Diretoria de Administração, para as providências de alçada.

REGISTRE-SE, PUBLIQUE-SE E CUMPRA-SE  
ELIZABETE SANTA ROSA FARIAS DOS SANTOS

Corregedora Geral da Polícia Civil

### **PORTARIA Nº 1165/09 -GAB/CORREGEPOL DE 28/10/2009**

#### **NÚMERO DE PUBLICAÇÃO: 42612**

CONSIDERANDO: a necessidade de apurar a falta ao plantão do dia 17/10/09, na Sec. Sacramenta, por parte do EPC REINALDO DOS SANTOS SILVA, e a não localização do EPC JORGE BARROS DOS SANTOS, que estaria na escala de sobreaviso no citado dia; conforme Ofício nº 1579/09 e anexos;

CONSIDERANDO: que denúncias dessa natureza devem ser apuradas, visando o completo esclarecimento dos fatos comunicados.

RESOLVE: Determinar a instauração de Apuração Administrativa Interna, sob a presidência do(a) Delegado(a) abaixo, para que no prazo de 30 (trinta) dias proceda a apuração.

DPC - LENA VANIA DE MATOS CAVALCANTE PONCADILHA - Lotação - Corregedoria

À Divisão de Disciplina e à Diretoria de Administração, para as providências de alçada.

REGISTRE-SE, PUBLIQUE-SE E CUMPRA-SE  
ELIZABETE SANTA ROSA FARIAS DOS SANTOS

Corregedora Geral da Polícia Civil

### **PORTARIA Nº 1166/09 -GAB/CORREGEPOL DE 28/10/2009**

#### **NÚMERO DE PUBLICAÇÃO: 42613**

CONSIDERANDO: o teor do TD de OTÁVIO BRANDÃO, vítima de agressão física, cuja autoria atribui ao servidor reconhecido como sendo: EDIVALDO BARBOSA PEREIRA, fato ocorrido em 28/09/09; conforme anexos;

CONSIDERANDO: que denúncias dessa natureza devem ser apuradas, visando o completo esclarecimento dos fatos comunicados.

RESOLVE: Determinar a instauração de Apuração Administrativa Interna, sob a presidência do(a) Delegado(a) abaixo, para que no prazo de 30 (trinta) dias proceda a apuração.

DPC - CLAUDIA CRISTINA BECHARA SOBRAL - Lotação - Corregedoria (Div.de

À Divisão de Disciplina e à Diretoria de Administração, para as providências de alçada.

REGISTRE-SE, PUBLIQUE-SE E CUMPRA-SE  
ELIZABETE SANTA ROSA FARIAS DOS SANTOS

Corregedora Geral da Polícia Civil

### **PORTARIA Nº 1156/09 -GAB/CORREGEPOL DE 28/10/2009**

#### **NÚMERO DE PUBLICAÇÃO: 42599**

CONSIDERANDO: a necessidade de identificar e individualizar condutas quanto aos Ofícios nºs. 384 e 385/09/MP/PJPORTEL, que encaminha TD de JOSIVALDO SILVA PEREIRA, "PERTURBADO", onde alega ocorrência de suposta irregularidade administrativa por parte dos policiais: ED WILSON e RICARDO, à época dos fatos lotados na DP Portel; conforme anexos;

CONSIDERANDO: que denúncias dessa natureza devem ser apuradas, visando o completo esclarecimento dos fatos comunicados.

RESOLVE: Determinar a instauração de Apuração Administrativa Interna, sob a presidência do(a) Delegado(a) abaixo, para que no prazo de 30 (trinta) dias proceda a apuração.

DPC - LENA VANIA DE MATOS CAVALCANTE PONCADILHA - Lotação - Corregedoria

À Divisão de Disciplina e à Diretoria de Administração, para as providências de alçada.

REGISTRE-SE, PUBLIQUE-SE E CUMPRA-SE  
ELIZABETE SANTA ROSA FARIAS DOS SANTOS

Corregedora Geral da Polícia Civil

### **PORTARIA Nº 1157/09 -GAB/CORREGEPOL DE 28/10/2009**

#### **NÚMERO DE PUBLICAÇÃO: 42600**

CONSIDERANDO: a necessidade de identificar e individualizar condutas quanto ao Ofício nº 1679/09/Sec.3ªVP C.Turcurui, que encaminha cópia dos autos IPL nº 2006.002647 (Processo nº 2006.2.000362-0), tendo como indiciado: FÉLIX GOMES DE OLIVEIRA, face o excesso de prazo e o não cumprimento de diligências; conforme anexos;

CONSIDERANDO: que denúncias dessa natureza devem ser apuradas, visando o completo esclarecimento dos fatos comunicados.

RESOLVE: Determinar a instauração de Apuração Administrativa Interna, sob a presidência do(a) Delegado(a) abaixo, para que no prazo de 30 (trinta) dias proceda a apuração.

DPC - SILVIA MARA FERREIRA TAVARES - Lotação - Marabá (Corregedoria)

À Divisão de Disciplina e à Diretoria de Administração, para as providências de alçada.

REGISTRE-SE, PUBLIQUE-SE E CUMPRA-SE  
ELIZABETE SANTA ROSA FARIAS DOS SANTOS

Corregedora Geral da Polícia Civil

### **PORTARIA Nº 1158/09 -GAB/CORREGEPOL DE 28/10/2009**

#### **NÚMERO DE PUBLICAÇÃO: 42601**

CONSIDERANDO: a necessidade de identificar e individualizar condutas quanto ao Ofício nº 184/09/GAB/PMIP, que encaminha Ofício nº 083/09/CMi, onde constam denúncias de suposta irregularidade administrativa atribuídas aos servidores: ANTÔNIO CARLOS DA SILVA FERREIRA, SALK MARIA TAVARES e EVALDECI DOS SANTOS MORAES, lotados no Município de Ipixuna; conforme anexos;

CONSIDERANDO: que denúncias dessa natureza devem ser apuradas, visando o completo esclarecimento dos fatos comunicados.

RESOLVE: Determinar a instauração de Apuração Administrativa Interna, sob a presidência do(a) Delegado(a) abaixo, para que no prazo de 30 (trinta) dias proceda a apuração.

DPC - BENEDITO MAGNO COELHO COSTA - Lotação - Paragominas (Corregedoria)

À Divisão de Disciplina e à Diretoria de Administração, para as providências de alçada.

REGISTRE-SE, PUBLIQUE-SE E CUMPRA-SE  
ELIZABETE SANTA ROSA FARIAS DOS SANTOS

Corregedora Geral da Polícia Civil

### **PORTARIA Nº 1167/09 -GAB/CORREGEPOL DE 28/10/2009**

#### **NÚMERO DE PUBLICAÇÃO: 42614**

CONSIDERANDO: a necessidade de apurar as circunstâncias da prisão do Sr. EDISON DOS SANTOS PIMENTEL, no dia 11/08/09, fato que gerou o Processo nº 2009.2.000719-0/2ªVP/Comarca Santa Izabel (Flagrante nº 00076/2009.000303-5), tendo como vítima a adolescente A.F.S., de 16 anos, face o Despacho/COINT/CGPC de 21/10/09 e anexos;

CONSIDERANDO: que denúncias dessa natureza devem ser apuradas, visando o completo esclarecimento dos fatos comunicados.

RESOLVE: Determinar a instauração de Apuração Administrativa Interna, sob a presidência do(a) Delegado(a) abaixo, para que no prazo de 30 (trinta) dias proceda a apuração.

DPC - MARCUS VENICIUS S.S.NASCIMENTO - Lotação - Castanhal (Corregedoria)

À Divisão de Disciplina e à Diretoria de Administração, para as providências de alçada.

REGISTRE-SE, PUBLIQUE-SE E CUMPRA-SE  
ELIZABETE SANTA ROSA FARIAS DOS SANTOS

Corregedora Geral da Polícia Civil

### **PORTARIA Nº 1168/09 -GAB/CORREGEPOL DE 28/10/2009**

#### **NÚMERO DE PUBLICAÇÃO: 42616**

CONSIDERANDO: a necessidade de apurar supostas irregularidades administrativas ocorridas na DP de Benevides, face os termos do Ofício s/nº, firmado pelo Sr. DAROES JOSÉ BORGES DA SILVA, e Despacho/COINT/CGPC de 21/09/09; conforme anexos;

CONSIDERANDO: que denúncias dessa natureza devem ser apuradas, visando o completo esclarecimento dos fatos comunicados.

RESOLVE: Determinar a instauração de Apuração Administrativa Interna, sob a presidência do(a) Delegado(a) abaixo, para que no prazo de 30 (trinta) dias proceda a apuração.

DPC - MARCUS VENICIUS S.S.NASCIMENTO - Lotação - Castanhal (Corregedoria)

À Divisão de Disciplina e à Diretoria de Administração, para as providências de alçada.

REGISTRE-SE, PUBLIQUE-SE E CUMPRA-SE  
ELIZABETE SANTA ROSA FARIAS DOS SANTOS

Corregedora Geral da Polícia Civil

### **PORTARIA Nº 1169/09 -GAB/CORREGEPOL DE 28/10/2009**

#### **NÚMERO DE PUBLICAÇÃO: 42617**

CONSIDERANDO: a necessidade de apurar as circunstâncias da fuga de presos ocorrida em 11/10/09, na Seccional de Santa Izabel, conforme Ofício nº 2149/09/GAB/SRZS e anexos;

CONSIDERANDO: que denúncias dessa natureza devem ser apuradas, visando o completo esclarecimento dos fatos comunicados.

RESOLVE: Determinar a instauração de Apuração Administrativa Interna, sob a presidência do(a) Delegado(a) abaixo, para que no prazo de 30 (trinta) dias proceda a apuração.

DPC - MARCUS VENICIUS S.S.NASCIMENTO - Lotação - Castanhal (Corregedoria)

À Divisão de Disciplina e à Diretoria de Administração, para as providências de alçada.

REGISTRE-SE, PUBLIQUE-SE E CUMPRA-SE  
ELIZABETE SANTA ROSA FARIAS DOS SANTOS

Corregedora Geral da Polícia Civil

### **PORTARIA Nº 1142/09 -GAB/CORREGEPOL DE 27/10/2009**

#### **NÚMERO DE PUBLICAÇÃO: 42562**

CONSIDERANDO: a necessidade de apurar as circunstâncias do roubo da arma tipo revólver, marca Taurus, cal. 38, série nº OD 245815, NP 14966, cautelado do servidor: EMANUEL EVANGELISTA BAIA RODRIGUES, fato ocorrido em 09/10/09, conforme BOP nº 00040/2009.001014-5 e anexos;

CONSIDERANDO: que denúncias dessa natureza devem ser apuradas, visando o completo esclarecimento dos fatos comunicados.



RESOLVE: Determinar a instauração de Apuração Administrativa Interna, sob a presidência do(a) Delegado(a) abaixo, para que no prazo de 30 (trinta) dias proceda a apuração.  
DPC - ROSALINA DO SOCORRO DOS SANTOS A. RODRIGUES - Lotação - Corregedoria  
À Divisão de Disciplina e à Diretoria de Administração, para as providências de alçada.  
REGISTRE-SE, PUBLIQUE-SE E CUMPRE-SE  
ELIZABETE SANTA ROSA FARIAS DOS SANTOS  
Corregedora Geral da Polícia Civil

**PORTARIA Nº 1143/09 -GAB/CORREGEPOL DE 27/10/2009**

**NÚMERO DE PUBLICAÇÃO: 42569**

CONSIDERANDO: a necessidade de apurar as circunstâncias do acidente de trânsito ocorrido em 02/10/09, envolvendo o servidor: FRANCISCO FERNANDES DE SOUZA, tendo como vítimas a adolescente K.M.A., AMARILDO DO C.S. e FLÁVIO C.C.: conforme matéria publicada no Jornal "Diário do Pará" em 05/10/09 e Ofício nº 1040/09/OUV/SSP/PA;  
CONSIDERANDO: que denúncias dessa natureza devem ser apuradas, visando o completo esclarecimento dos fatos comunicados.

RESOLVE: Determinar a instauração de Apuração Administrativa Interna, sob a presidência do(a) Delegado(a) abaixo, para que no prazo de 30 (trinta) dias proceda a apuração.

DPC - EDINALDO SILVA DE SOUZA - Lotação - Santarém(Corregedoria)

À Divisão de Disciplina e à Diretoria de Administração, para as providências de alçada.

REGISTRE-SE, PUBLIQUE-SE E CUMPRE-SE  
ELIZABETE SANTA ROSA FARIAS DOS SANTOS

Corregedora Geral da Polícia Civil

**PORTARIA Nº 1144/09 -GAB/CORREGEPOL DE 27/10/2009**

**NÚMERO DE PUBLICAÇÃO: 42570**

CONSIDERANDO: o teor do Ofício nº 517/09/SJ, que encaminha cópia do IPL nº 198/2008.000194-1 (Processo nº 2009.2.000456-8), figurando como um dos denunciados o servidor: WALMIR CARLOS PENA DA SILVA, e como vítima: JOELSON DA SILVA SOUSA; conforme anexos;

CONSIDERANDO: que denúncias dessa natureza devem ser apuradas, visando o completo esclarecimento dos fatos comunicados.

RESOLVE: Determinar a instauração de Apuração Administrativa Interna, sob a presidência do(a) Delegado(a) abaixo, para que no prazo de 30 (trinta) dias proceda a apuração.

DPC - MÁRCIO AUGUSTO TORK DA SILVA - Lotação - Capanema (Corregedoria)

À Divisão de Disciplina e à Diretoria de Administração, para as providências de alçada.

REGISTRE-SE, PUBLIQUE-SE E CUMPRE-SE  
ELIZABETE SANTA ROSA FARIAS DOS SANTOS

Corregedora Geral da Polícia Civil

**PORTARIA Nº 1173/09 -GAB/CORREGEPOL DE 28/10/2009**

**NÚMERO DE PUBLICAÇÃO: 42625**

CONSIDERANDO: a necessidade de identificar e individualizar condutas face a alegação de que os presos: CARLOS ALBERTO DA SILVA DUARTE e ALEXANDRE AUGUSTO DA SILVA DUARTE, teriam sofrido violência física por parte de policiais do Marco, onde foram autuados em flagrante nº 14/2009.001297-1, conforme Ofício nº 48/09/MP/Plantão Ministerial e anexos;  
CONSIDERANDO: que denúncias dessa natureza devem ser apuradas, visando o completo esclarecimento dos fatos comunicados.

RESOLVE: Determinar a instauração de Apuração Administrativa Interna, sob a presidência do(a) Delegado(a) abaixo, para que no prazo de 30 (trinta) dias proceda a apuração.

DPC - ROSALINA DO SOCORRO DOS SANTOS A. RODRIGUES - Lotação - Corregedoria

À Divisão de Disciplina e à Diretoria de Administração, para as providências de alçada.

REGISTRE-SE, PUBLIQUE-SE E CUMPRE-SE  
ELIZABETE SANTA ROSA FARIAS DOS SANTOS

Corregedora Geral da Polícia Civil

**PORTARIA Nº 1141/09 -GAB/CORREGEPOL DE 22/10/2009**

**NÚMERO DE PUBLICAÇÃO: 42560**

CONSIDERANDO: a necessidade de identificar e individualizar condutas, quanto ao teor do Ofício nº 593/09/GAB/DA/DGPC, face a multa de trânsito envolvendo o veículo HILUX JXW 6215, código 5720, autuado pela CTBEL em 28/02/08 às 18:59:00, veículo à época, disponibilizado à DRCO, conforme anexos;  
CONSIDERANDO: que denúncias dessa natureza devem ser apuradas, visando o completo esclarecimento dos fatos comunicados.

RESOLVE: Determinar a instauração de Apuração Administrativa Interna, sob a presidência do(a) Delegado(a) abaixo, para que no prazo de 30 (trinta) dias proceda a apuração.

DPC - CLAUDIA CRISTINA BECHARA SOBRAL - Lotação - Corregedoria (Div.de

À Divisão de Disciplina e à Diretoria de Administração, para as providências de alçada.

REGISTRE-SE, PUBLIQUE-SE E CUMPRE-SE  
ELIZABETE SANTA ROSA FARIAS DOS SANTOS

Corregedora Geral da Polícia Civil

**PORTARIA Nº 1171/09 -GAB/CORREGEPOL DE 28/10/2009**

**NÚMERO DE PUBLICAÇÃO: 42621**

CONSIDERANDO: a necessidade de identificar e individualizar condutas, quanto ao teor do Ofício nº 52/09/3ª VC Barcarena, onde consta que no dia 28/09/09, por ocasião da visita carcerária do Magistrado à DP de Vila dos Cabanos, foi constatada a presença do Sr. MARCOS ROBERTO DIAS FONSECA, que estaria detido irregularmente desde o dia 26/09/09, conforme anexos;

CONSIDERANDO: que denúncias dessa natureza devem ser apuradas, visando o completo esclarecimento dos fatos comunicados.

RESOLVE: Determinar a instauração de Apuração Administrativa Interna, sob a presidência do(a) Delegado(a) abaixo, para que no prazo de 30 (trinta) dias proceda a apuração.

DPC - HELVIA CHRISTINA PESSOA DE MELLO - Lotação - Vila dos Cabanos

À Divisão de Disciplina e à Diretoria de Administração, para as providências de alçada.

REGISTRE-SE, PUBLIQUE-SE E CUMPRE-SE  
ELIZABETE SANTA ROSA FARIAS DOS SANTOS

Corregedora Geral da Polícia Civil

**PORTARIA Nº 1172/09 -GAB/CORREGEPOL DE 28/10/2009**

**NÚMERO DE PUBLICAÇÃO: 42622**

CONSIDERANDO: o teor do Ofício nº 323/09/Cart/Marituba, que encaminha Ofício nº 418/09/DP/Decouville e 02 (duas) vias da folha de frequência em nome do IPC ALBERTO MAURO BARBOSA DE SOUZA, contendo faltas ao serviço do dia 09 a 16/09/09, enquanto na segunda o servidor assinou como se não houvesse faltado ao serviço; conforme anexos;

CONSIDERANDO: que denúncias dessa natureza devem ser apuradas, visando o completo esclarecimento dos fatos comunicados.

RESOLVE: Determinar a instauração de Apuração Administrativa Interna, sob a presidência do(a) Delegado(a) abaixo, para que no prazo de 30 (trinta) dias proceda a apuração.

DPC - VALDEREZ MARIA SOUZA DA SILVA - Lotação - Corregedoria (Div.de Disciplina)

À Divisão de Disciplina e à Diretoria de Administração, para as providências de alçada.

REGISTRE-SE, PUBLIQUE-SE E CUMPRE-SE  
ELIZABETE SANTA ROSA FARIAS DOS SANTOS

Corregedora Geral da Polícia Civil

**PORTARIA Nº 1170/09 -GAB/CORREGEPOL DE 28/10/2009**

**NÚMERO DE PUBLICAÇÃO: 42619**

CONSIDERANDO: a necessidade de apurar as circunstâncias da fuga de presos ocorrida na DP de Apeú em 18/10/09, conforme Ofício nº 2180/Gab/SRZS e anexo;

CONSIDERANDO: que denúncias dessa natureza devem ser apuradas, visando o completo esclarecimento dos fatos comunicados.

RESOLVE: Determinar a instauração de Apuração Administrativa Interna, sob a presidência do(a) Delegado(a) abaixo, para que no prazo de 30 (trinta) dias proceda a apuração.

DPC - MARCUS VENICIUS S.S.NASCIMENTO - Lotação - Castanhal (Corregedoria)

À Divisão de Disciplina e à Diretoria de Administração, para as providências de alçada.

REGISTRE-SE, PUBLIQUE-SE E CUMPRE-SE  
ELIZABETE SANTA ROSA FARIAS DOS SANTOS

Corregedora Geral da Polícia Civil

**PORTARIA Nº 1152/09 -GAB/CORREGEPOL DE 27/10/2009**

**NÚMERO DE PUBLICAÇÃO: 42592**

CONSIDERANDO: o teor da matéria jornalística de "O Liberal" de 06/10/09, intitulada "Assaltante morre em tiroteio", o que gerou o IPL/FLAG nº 00014/2009.001248-5, figurando como autores: ADEILSON BARBOSA DA GRAÇA, CLEITON MARIANO DE SOUZA, ISAIAS SANTOS CARVALHO e JOELY SANTOS CARVALHO, fato ocorrido em 05/10/09; conforme anexos;  
CONSIDERANDO: que denúncias dessa natureza devem ser apuradas, visando o completo esclarecimento dos fatos comunicados.

RESOLVE: Determinar a instauração de Apuração Administrativa Interna, sob a presidência do(a) Delegado(a) abaixo, para que no prazo de 30 (trinta) dias proceda a apuração.

DPC - TANIA MARA DE MIRANDA ARAUJO - Lotação - Corregedoria (Div.de Disciplina)

À Divisão de Disciplina e à Diretoria de Administração, para as providências de alçada.

REGISTRE-SE, PUBLIQUE-SE E CUMPRE-SE  
ELIZABETE SANTA ROSA FARIAS DOS SANTOS

Corregedora Geral da Polícia Civil

**PORTARIA Nº 1153/09 -GAB/CORREGEPOL DE 27/10/2009**

**NÚMERO DE PUBLICAÇÃO: 42595**

CONSIDERANDO: o teor do Despacho/COINT/CGPC de 22/09/09, quanto ao Ofício nº 1424/08/GAB/SRZS, que encaminha comunicação de que o IPC JÁDER CLEMIR GEMAUQUE, no dia 11/09/08, se ausentou da DP Benfica, deixando a Delegacia fechada; conforme anexos;

CONSIDERANDO: que denúncias dessa natureza devem ser apuradas, visando o completo esclarecimento dos fatos comunicados.

RESOLVE: Determinar a instauração de Apuração Administrativa Interna, sob a presidência do(a) Delegado(a) abaixo, para que no prazo de 30 (trinta) dias proceda a apuração.

DPC - MARCUS VENICIUS S.S.NASCIMENTO - Lotação - Castanhal (Corregedoria)

À Divisão de Disciplina e à Diretoria de Administração, para as providências de alçada.

REGISTRE-SE, PUBLIQUE-SE E CUMPRE-SE  
ELIZABETE SANTA ROSA FARIAS DOS SANTOS

Corregedora Geral da Polícia Civil

**PORTARIA Nº 1154/09 -GAB/CORREGEPOL DE 28/10/2009**

**NÚMERO DE PUBLICAÇÃO: 42596**

CONSIDERANDO: a necessidade de apurar as circunstâncias da fuga de presos ocorrida em 10/10/09, na Seccional do Comércio, conforme consta no BOP nº 00252/2009.001199-5, Ofício nº 1430/09/Cart/6ªSUCOM e anexos;

CONSIDERANDO: que denúncias dessa natureza devem ser apuradas, visando o completo esclarecimento dos fatos comunicados.

RESOLVE: Determinar a instauração de Apuração Administrativa Interna, sob a presidência do(a) Delegado(a) abaixo, para que no prazo de 30 (trinta) dias proceda a apuração.

DPC - LENA VANIA DE MATOS CAVALCANTE PONCADILHA - Lotação - Corregedoria

À Divisão de Disciplina e à Diretoria de Administração, para as providências de alçada.

REGISTRE-SE, PUBLIQUE-SE E CUMPRE-SE  
ELIZABETE SANTA ROSA FARIAS DOS SANTOS

Corregedora Geral da Polícia Civil

**PORTARIA Nº 1151/09 -GAB/CORREGEPOL DE 27/10/2009**

**NÚMERO DE PUBLICAÇÃO: 42590**

CONSIDERANDO: a necessidade de apurar a falta ao plantão na Seccional Sacramento no dia 05/09/09, por parte do EPC PAULO BENEDITO DE CASTRO PEREIRA, conforme Ofício nº 3177/09/DPM e anexos;

CONSIDERANDO: que denúncias dessa natureza devem ser apuradas, visando o completo esclarecimento dos fatos comunicados.

RESOLVE: Determinar a instauração de Apuração Administrativa Interna, sob a presidência do(a) Delegado(a) abaixo, para que no prazo de 30 (trinta) dias proceda a apuração.

DPC - VALDEREZ MARIA SOUZA DA SILVA - Lotação - Corregedoria (Div.de Disciplina)

À Divisão de Disciplina e à Diretoria de Administração, para as providências de alçada.

REGISTRE-SE, PUBLIQUE-SE E CUMPRE-SE  
ELIZABETE SANTA ROSA FARIAS DOS SANTOS

Corregedora Geral da Polícia Civil

**PORTARIA Nº 1150/09 -GAB/CORREGEPOL DE 27/10/2009**

**NÚMERO DE PUBLICAÇÃO: 42586**

CONSIDERANDO: o teor do TD de ANTÔNIO MÁRCIO GASPAR GONÇALVES, vítima de agressão física e ameaça por de 04 (quatro) policiais civis, dentre eles os indicados como sendo: ALBERTO DE ARAÚJO COSTA e JORGE LUIZ LOPES MONTEIRO, fatos acontecidos em 30/09/09;

CONSIDERANDO: que denúncias dessa natureza devem ser apuradas, visando o completo esclarecimento dos fatos comunicados.

RESOLVE: Determinar a instauração de Apuração Administrativa Interna, sob a presidência do(a) Delegado(a) abaixo, para que no prazo de 30 (trinta) dias proceda a apuração.

DPC - TANIA MARA DE MIRANDA ARAUJO - Lotação - Corregedoria (Div.de Disciplina)

À Divisão de Disciplina e à Diretoria de Administração, para as providências de alçada.

REGISTRE-SE, PUBLIQUE-SE E CUMPRE-SE  
ELIZABETE SANTA ROSA FARIAS DOS SANTOS

Corregedora Geral da Polícia Civil

**PORTARIA Nº 1155/09 -GAB/CORREGEPOL DE 28/10/2009**

**NÚMERO DE PUBLICAÇÃO: 42597**

CONSIDERANDO: o teor do TA de DAVID BARBOSA TRAVASSOS e ALOYSIO DE JESUS BARBOSA DA SILVA, onde alegam que foram detidos indevidamente e apresentados na Sec. Guamá,

ao DPC JOSÉ FRANCISCO SOMBRA SOARES, que instaurou o TCO nº 327/2009.000449-8, contra os mesmos, ocasião que teriam sofrido agressão física por parte dos policiais militares e civis, dentre eles indica: JOÃO ROBERTO PEREIRA DA SILVA e GERTRUDES DE FÁTIMA CASTA COELHO, esta teria retirado a guia de encaminhamento ao IML das mãos dos denunciante, o que os impediu de realizar o exame de corpo de delito, fatos acontecidos em 10/10/09;

CONSIDERANDO: que denúncias dessa natureza devem ser apuradas, visando o completo esclarecimento dos fatos comunicados.

RESOLVE: Determinar a instauração de Apuração Administrativa Interna, sob a presidência do(a) Delegado(a) abaixo, para que no prazo de 30 (trinta) dias proceda a apuração.

DPC - TANIA MARA DE MIRANDA ARAUJO - Lotação - Corregedoria (Div.de Disciplina)

À Divisão de Disciplina e à Diretoria de Administração, para as providências de alçada.

REGISTRE-SE, PUBLIQUE-SE E CUMPRE-SE

ELIZABETE SANTA ROSA FARIAS DOS SANTOS

Corregedora Geral da Polícia Civil

## POLÍCIA MILITAR

**GOVERNO DO ESTADO DO PARÁ**  
**SECRETARIA DE ESTADO DE SEGURANÇA PÚBLICA**  
**POLÍCIA MILITAR – COMANDO GERAL**  
**DIRETORIA DE PESSOAL**  
**CONCURSO PÚBLICO N.º 005/PMPA**  
**PORTARIA Nº 003/2009 – 12 DE NOVEMBRO**  
**DE 2009 – DP/4**

O GOVERNO DO ESTADO DO PARÁ, por meio da Polícia Militar do Pará (PMPA), representado por seu Comandante-Geral, CEL QOPM LUIZ DÁRIO DA SILVA, o qual no uso de suas atribuições legais, RESOLVE:

ART. 1º: Incorporar no estado efetivo da Polícia Militar do Pará e matricular no Curso de Formação de Soldados PM/2008, a ser realizado no CFAP (BELÉM), conforme Ofício nº. 0601/2009 – PGE/GAB-PCTA, assinado Exmº. Sr. Celso Pires Castelo Branco – Procurador Geral em Exercício, o candidato ROSINALDO PINHEIRO SALDANHA.

ART. 2º: Esta Portaria terá seus efeitos a contar do dia 16 de novembro de 2009, ficando revogadas as disposições em contrário.

REGISTRE-SE, PUBLIQUE-SE E CUMPRE-SE  
Quartel em Belém - PA, 12 de novembro de 2009.

LUIZ DÁRIO DA SILVA TEIXEIRA – CEL QOPM

COMANDANTE GERAL DA PMPA

**DIÁRIA**  
**NÚMERO DE PUBLICAÇÃO: 42733**  
**PORTARIA: 2136-DF-IND.**

Objetivo: A fim de participarem de reunião para tratar sobre convênios do sistema da SENASP

Fundamento Legal: Lei nº 5.119/84

Origem: BELÉM/PA - BRASIL

Destino(s):

Brasília/DF - Brasil<br

Servidor(es):

5020972/José Roberto Pereira Damasceno (CEL PM) / 5.0 diárias (Alimentação) / de 16/11/2009 a 18/11/2009

5179777/Marco Antonio Rocha dos Remédios (TEN CEL PM) / 5.0 diárias (Alimentação) / de 16/11/2009 a 18/11/2009<br

Ordenador: LUIZ DÁRIO DA SILVA TEIXEIRA

**SUPRIMENTO DE FUNDO**  
**NÚMERO DE PUBLICAÇÃO: 42749**  
**PORTARIA: 1533-DF**

Prazo para Aplicação (em dias): 40

Prazo para Prestação de Contas (em dias): 40

Servidor: ABELARDO RUFINO BARGES JUNIOR

Cargo: MAJ PM OF. CPR2

Matrícula Funcional: 5296552

Recurso(s):

Programa de Trabalho	Fonte do Recurso	Natureza da Despesa	Valor
06181118425460000	0101000000	339030	350,00

Ordenador: LUIZ DÁRIO DA SILVA TEIXEIRA

**SUPRIMENTO DE FUNDO**  
**NÚMERO DE PUBLICAÇÃO: 42758**  
**PORTARIA: 1534-DF**

Prazo para Aplicação (em dias): 40

Prazo para Prestação de Contas (em dias): 40

Servidor: RONALDO C.PERDIGÃO DE MORAES

Cargo: CAP PM OF. DF

Matrícula Funcional: 5824435

Recurso(s):

Programa de Trabalho	Fonte do Recurso	Natureza da Despesa	Valor
06181118425460000	0101000000	339030	200,00

Ordenador: LUIZ DÁRIO DA SILVA TEIXEIRA

**CONTRATO**  
**NÚMERO DE PUBLICAÇÃO: 42814**

Contrato: 37/2009

Objeto: Locação de imóvel no Município de Nova Esperança do Piriá-PA para abrigar o Destacamento Policial Militar.

Valor Total: 1,225.00

Data Assinatura: 01/08/2009

Vigência: 01/08/2009 a 31/07/2010

Dispensa: 29/2009

Orçamento:

Programa de Trabalho	Natureza da Despesa	Fonte do Recurso	Origem do Recurso
06181118426070000	339036	0101000000	Estadual

Contratado: LUCINDA DE AGUIAR SILVA

Endereço: Avenida Treze de Maio, s/nº

CEP. 68618-000 - Nova Esperança do Piriá/PAComplemento:

Trav. Antônio Pereira

Telefone: 9184229633

Ordenador: LUIZ DÁRIO DA SILVA TEIXEIRA

**DIÁRIA**  
**NÚMERO DE PUBLICAÇÃO: 42628**  
**PORTARIA: 2102-DF-IND.**

Objetivo: A fim de realizar levantamento de inteligência

Fundamento Legal: Lei nº 5.119/84

Origem: BELÉM/PA - BRASIL

Destino(s):

Cametá/PA - Brasil<br

Servidor(es):

5062179/João Batista Novaes Ribeiro (CB PM) / 7.0 diárias (Completa) / de 07/11/2009 a 14/11/2009<br

Ordenador: LUIZ DÁRIO DA SILVA TEIXEIRA

## SUPERINTENDÊNCIA DO SISTEMA PENITENCIÁRIO DO ESTADO DO PARÁ

**SUPRIMENTO DE FUNDO**  
**NÚMERO DE PUBLICAÇÃO: 42684**  
**PORTARIA: 2730**

Prazo para Aplicação (em dias): 30

Prazo para Prestação de Contas (em dias): 15

Servidor: HIGOR RICARDO DA SILVA

Cargo: VICE DIRETOR

Matrícula Funcional: 57192200

Recurso(s):

Programa de Trabalho	Fonte do Recurso	Natureza da Despesa	Valor
03421121347520000	0101000000	339030	1.000,00

Ordenador: JUSTINIANO ALVES JUNIOR

**DIÁRIA**  
**NÚMERO DE PUBLICAÇÃO: 42764**  
**PORTARIA: 2647**

Objetivo: escoltar presa de justiça a fim de participar de audiência na Comarca de Breu Branco/PA

Fundamento Legal: Art. 145, da Lei nº 5.810, de 24/01/1994

Origem: MARABÁ/PA - BRASIL

Destino(s):

BREU BRANCO/PA - Brasil<br

Servidor(es):

57199483/ALDENICE NUNES RIBEIRO (AGENTE PRISIONAL) / 0.5 diárias (Completa) / de 22/06/2009 a 22/06/2009

54191030/LUIZ WAGNER LOBATO MOURÃO (MOTORISTA) / 0.5 diárias (Completa) / de 22/06/2009 a 22/06/2009<br

Ordenador: JOSE GUILHERME MARQUES TAVARES

**DIÁRIA**  
**NÚMERO DE PUBLICAÇÃO: 42743**  
**PORTARIA: 2646**

Objetivo: escoltar preso de justiça a fim de participar de audiência na Comarca de Novo Repartimento/PA

Fundamento Legal: Art. 145, da Lei nº 5.810, de 24/01/1994

Origem: TUCURUI/PA - BRASIL

Destino(s):

NOVO REPARTIMENTO/PA - Brasil<br

Servidor(es):

54191080/ARLANDES RIBEIRO SANCHES (AGENTE PRISIONAL) / 0.5 diárias (Completa) / de 25/09/2009 a 25/09/2009<br

Ordenador: JOSE GUILHERME MARQUES TAVARES

**DIÁRIA**  
**NÚMERO DE PUBLICAÇÃO: 42787**  
**PORTARIA: 2649**

Objetivo: escoltar interno a fim de participar de audiência na Comarca de Acará/PA

Fundamento Legal: Art. 145, da Lei nº 5.810, de 24/01/1994

Origem: AMERICANO/PA - BRASIL

Destino(s):

ACARÁ/PA - Brasil<br

Servidor(es):

5418232/DIOGENES CAMPOS DA SILVA (AGENTE PRISIONAL) / 0.5 diárias (Completa) / de 17/08/2009 a 17/08/2009<br

Ordenador: JOSE GUILHERME MARQUES TAVARES

**DIÁRIA**  
**NÚMERO DE PUBLICAÇÃO: 42779**  
**PORTARIA: 2648**

Objetivo: escoltar preso de justiça a fim de participar de audiência na Comarca de Itupiranga/PA

Fundamento Legal: Art. 145, da Lei nº 5.810, de 24/01/1994

Origem: MARABÁ/PA - BRASIL

Destino(s):

ITUPIRANGA/PA - Brasil<br

Servidor(es):

54181896/CARMÉLIO ARAÚJO DOS S. FILHO (AGENTE PRISIONAL) / 0.5 diárias (Completa) / de 12/05/2009 a 12/05/2009

54191030/LUIZ WAGNER LOBATO MOURÃO (MOTORISTA) / 0.5 diárias (Completa) / de 12/05/2009 a 12/05/2009<br

Ordenador: JOSE GUILHERME MARQUES TAVARES

**DIÁRIA**  
**NÚMERO DE PUBLICAÇÃO: 42795**  
**PORTARIA: 2650**

Objetivo: escoltar presa de justiça a fim de participar de audiência na Comarca de Curuçá/PA

Fundamento Legal: Art. 145, da Lei nº 5.810, de 24/01/1994

Origem: ANANINDEUA/PA - BRASIL

Destino(s):

CURUÇÁ/PA - Brasil<br

Servidor(es):

57211928/HELEN CRISTINA DA SILVA (AGENTE PRISIONAL) / 0.5 diárias (Completa) / de 06/10/2009 a 06/10/2009

5868947/JOSE ALVANDERLY MESQUITA (MOTORISTA) / 0.5 diárias (Completa) / de 06/10/2009 a 06/10/2009

57192456/ROSÂNGELA RAMOS DE SOUZA (AGENTE PRISIONAL) / 0.5 diárias (Completa) / de 06/10/2009 a 06/10/2009<br

Ordenador: JOSE GUILHERME MARQUES TAVARES

**DIÁRIA**  
**NÚMERO DE PUBLICAÇÃO: 42874**  
**PORTARIA: 2654**

Objetivo: escoltar preso de justiça a fim de participar de audiência na Comarca de Redenção/PA

Fundamento Legal: Art. 145, da Lei nº 5.810, de 24/01/1994

Origem: AMERICANO/PA - BRASIL

Destino(s):

REDENÇÃO/PA - Brasil<br

Servidor(es):

57211746/CESAR AUGUSTO SILVA DE ALMEIDA (MOTORISTA) / 2.5 diárias (Completa) / de 14/10/2009 a 16/10/2009

57216661/JOCIMAR RAIMUNDO M. DA SILVA (AGENTE PRISIONAL) / 2.5 diárias (Completa) / de 14/10/2009 a 16/10/2009

5289793/PAULO SERGIO DA SILVA ANDRADE (AGENTE PRISIONAL) / 2.5 diárias (Completa) / de 14/10/2009 a 16/10/2009<br

Ordenador: JOSE GUILHERME MARQUES TAVARES

**DIÁRIA**  
**NÚMERO DE PUBLICAÇÃO: 42867**  
**PORTARIA: 2653**

Objetivo: escoltar presos de justiça a fim de que sejam transferidos para o Centro de Recuperação de Paragominas

Fundamento Legal: Art. 145, da Lei nº 5.810, de 24/01/1994

Origem: TUCURUI/PA - BRASIL

Destino(s):

PARAGOMINAS/PA - Brasil<br

Servidor(es):

5868793/BENEDITO COTA DA COSTA (AGENTE PRISIONAL) / 1.5 diárias (Completa) / de 22/08/2009 a 23/08/2009

54197102/BENICLEO FARIAS DANTAS (MOTORISTA) / 1.5 diárias (Completa) / de 22/08/2009 a 23/08/2009

5868688/WILMAR DA SILVA MATOS (AGENTE PRISIONAL) / 1.5 diárias (Completa) / de 22/08/2009 a 23/08/2009<br

Ordenador: JOSE GUILHERME MARQUES TAVARES

**DIÁRIA**  
**NÚMERO DE PUBLICAÇÃO: 42851**  
**PORTARIA: 2652**

Objetivo: escoltar preso de justiça a fim de participar de julgamento na Comarca de Novo Repartimento/PA

Fundamento Legal: Art. 145, da Lei nº 5.810, de 24/01/1994

Origem: TUCURUI/PA - BRASIL

Destino(s):

NOVO REPARTIMENTO/PA - Brasil<br

Servidor(es):

5868718/GEENNES SOUSA ANUNCIAÇÃO (AGENTE PRISIONAL) / 0.5 diárias (Completa) / de 23/09/2009 a 23/09/2009



5879868/MANOEL DOMINGOS COTA DA COSTA (MOTORISTA) / 0.5 diárias (Completa) / de 23/09/2009 a 23/09/2009  
57174563/PEDRO DE ALMEIDA AFONSO (AGENTE PRISIONAL) / 0.5 diárias (Completa) / de 23/09/2009 a 23/09/2009<br  
Ordenador: JOSE GUILHERME MARQUES TAVARES

**DIÁRIA**  
**NÚMERO DE PUBLICAÇÃO: 42807**  
**PORTARIA: 2651**

Objetivo: escoltar preso de justiça a fim de participar de julgamento na Comarca de Breu Branco/PA  
Fundamento Legal: Art. 145, da Lei nº 5.810, de 24/01/1994  
Origem: TUCURUI/PA - BRASIL

Destino(s):  
BREU BRANCO/PA - Brasil<br

Servidor(es):

57210805/JOSE DOS SANTOS T. DE MORAES (MOTORISTA) / 0.5 diárias (Completa) / de 28/08/2009 a 28/08/2009  
5868980/JOSE MARTINS SANTOS ARAUJO (AGENTE PRISIONAL) / 0.5 diárias (Completa) / de 28/08/2009 a 28/08/2009  
54188515/MIGUEL BASILIO ALMEIDA FILHO (AGENTE PRISIONAL) / 0.5 diárias (Completa) / de 28/08/2009 a 28/08/2009<br

Ordenador: JOSE GUILHERME MARQUES TAVARES

**DIÁRIA**  
**NÚMERO DE PUBLICAÇÃO: 42840**  
**PORTARIA: 2651**

Objetivo: escoltar preso de justiça a fim de participar de julgamento na Comarca de Breu Branco/PA  
Fundamento Legal: Art. 145, da Lei nº 5.810, de 24/01/1994  
Origem: TUCURUI/PA - BRASIL

Destino(s):  
BREU BRANCO/PA - Brasil<br

Servidor(es):

57210805/JOSE DOS SANTOS TOCANTINS DE MORAES (MOTORISTA) / 0.5 diárias (Completa) / de 28/08/2009 a 28/08/2009  
5868980/JOSE MARTINS SANTOS ARAUJO (AGENTE PRISIONAL) / 0.5 diárias (Completa) / de 28/08/2009 a 28/08/2009  
54188515/MIGUEL BASILIO ALMEIDA FILHO (AGENTE PRISIONAL) / 0.5 diárias (Completa) / de 28/08/2009 a 28/08/2009<br

Ordenador: JOSE GUILHERME MARQUES TAVARES

**RESUMO DE PORTARIA**  
**NÚMERO DE PUBLICAÇÃO: 42935**  
**LICENÇA PATERNIDADE**

**PORTARIA Nº 1222/2009-GAB.SUSIPE, DE 10/11/2009**

Nome: Fabio Santos do Nascimento

Cargo/Lotação: Ag.Prisional/C.R.C

Período: 29/10/2009 a 07/11/2009

**PORTARIA Nº 1223/2009-GAB.SUSIPE, DE 10/11/2009**

Nome: Denison Pinheiro da Silva

Cargo/Lotação: Ag.Prisional/CRA I

Período: 18/10/2009 a 30/10/2009(Prorrogação)

**LICENÇA GALA**

**PORTARIA Nº 1221/2009-GAB.SUSIPE, DE 09/11/2009**

Nome: Patrícia Suely Silvestre Bulhoes

Cargo/Lotação: Pedagogo/PEM III

Período: 10/10/2009 a 16/10/2009

**DIÁRIA**  
**NÚMERO DE PUBLICAÇÃO: 42705**  
**PORTARIA: 2641**

Objetivo: escoltar interno a fim de ser transferido para o Centro de Recuperação de Paragominas  
Fundamento Legal: Art. 145, da Lei nº 5.810, de 24/01/1994  
Origem: AMERICANO/PA - BRASIL

Destino(s):  
APARAGOMINAS/PA - Brasil<br

Servidor(es):

57210793/RAFAEL RARIAS MAIA (MOTORISTA) / 0.5 diárias (Completa) / de 29/08/2009 a 29/08/2009  
57192467/SERGIO RICARDO PINTO CONCEIÇÃO (AGENTE PRISIONAL) / 0.5 diárias (Completa) / de 29/08/2009 a 29/08/2009<br

Ordenador: JOSE GUILHERME MARQUES TAVARES

**DIÁRIA**  
**NÚMERO DE PUBLICAÇÃO: 42709**  
**PORTARIA: 2642**

Objetivo: entregar material (gêneros alimentícios) na unidade de Mocajuba

Fundamento Legal: Art. 145, da Lei nº 5.810, de 24/01/1994

Origem: BELÉM/PA - BRASIL

Destino(s):  
MOCAJUBA/PA - Brasil<br

Ordenador: JOSE GUILHERME MARQUES TAVARES

**DIÁRIA**  
**NÚMERO DE PUBLICAÇÃO: 42714**  
**PORTARIA: 2643**

Objetivo: escoltar internos a fim de participarem de audiência na Comarca de Barcarena/PA

Fundamento Legal: Art. 145, da Lei nº 5.810, de 24/01/1994

Origem: ABAETETUBA/PA - BRASIL

Destino(s):

BARCARENA/PA - Brasil<br

Servidor(es):

54196442/JOSE LUIZ DA COSTA SILVA (AGENTE PRISIONAL) / 0.5 diárias (Completa) / de 19/08/2009 a 19/08/2009

57205793/REGINALDO MACIEL (AGENTE PRISIONAL) / 0.5 diárias (Completa) / de 19/08/2009 a 19/08/2009

5249503/ZAQUEU DE JESUS TRINDADE (MOTORISTA) / 0.5 diárias (Completa) / de 19/08/2009 a 19/08/2009<br

Ordenador: JOSE GUILHERME MARQUES TAVARES

**DIÁRIA**  
**NÚMERO DE PUBLICAÇÃO: 42725**  
**PORTARIA: 2644**

Objetivo: escoltar preso de justiça a fim de participar de audiência de instrução e julgamento na Comarca de Igarapé-Miri/PA

Fundamento Legal: Art. 145, da Lei nº 5.810, de 24/01/1994

Origem: MARITUBA/PA - BRASIL

Destino(s):

IGARAPÉ-MIRI/PA - Brasil<br

Servidor(es):

5850533/PAULO RODRIGUES (AGENTE PRISIONAL) / 0.5 diárias (Completa) / de 23/06/2009 a 23/06/2009

57175026/PAULO SERGIO PEREIRA (MOTORISTA) / 0.5 diárias (Completa) / de 23/06/2009 a 23/06/2009<br

Ordenador: JOSE GUILHERME MARQUES TAVARES

**DIÁRIA**  
**NÚMERO DE PUBLICAÇÃO: 42735**  
**PORTARIA: 2645**

Objetivo: conduzir interno para consulta com especialista na URES-DOCA, em Belém/PA

Fundamento Legal: Art. 145, da Lei nº 5.810, de 24/01/1994

Origem: BRAGANÇA/PA - BRASIL

Destino(s):

BELÉM/PA - Brasil<br

Servidor(es):

5815355/FRANCISCO MENDONÇA DE FREITAS (MOTORISTA) / 0.5 diárias (Completa) / de 20/10/2009 a 20/10/2009<br

Ordenador: JOSE GUILHERME MARQUES TAVARES

**DIÁRIA**  
**NÚMERO DE PUBLICAÇÃO: 42921**  
**PORTARIA: 2658**

Objetivo: escoltar presos de justiça a fim de participarem de audiência na Comarca de Porto de Móz/PA

Fundamento Legal: Art. 145, da Lei nº 5.810, de 24/01/1994

Origem: ALTAMIRA/PA - BRASIL

Destino(s):

PORTO DE MÓZ/PA - Brasil<br

Servidor(es):

54182147/BERNARDINO COSTA DUARTE (AGENTE PRISIONAL) / 1.5 diárias (Completa) / de 05/10/2009 a 06/10/2009

5825326/WILLIAM COSTA DA SILVA (AGENTE PRISIONAL) / 1.5 diárias (Completa) / de 05/10/2009 a 06/10/2009<br

Ordenador: JOSE GUILHERME MARQUES TAVARES

**DIÁRIA**  
**NÚMERO DE PUBLICAÇÃO: 42915**  
**PORTARIA: 2657**

Objetivo: escoltar interno a fim de participar de audiência de instrução e julgamento na Comarca de Vigia de Nazaré/PA

Fundamento Legal: Art. 145, da Lei nº 5.810, de 24/01/1994

Origem: AMERICANO/PA - BRASIL

Destino(s):

VIGIA DE NAZARÉ/PA - Brasil<br

Servidor(es):

5573866/ALVARO LUIZ MAGALHÃES FURTADO (AGENTE PRISIONAL) / 0.5 diárias (Completa) / de 22/09/2009 a 22/09/2009

41955/JELSON SALES DE LIMA (MOTORISTA) / 0.5 diárias (Completa) / de 22/09/2009 a 22/09/2009

5152593/RAIMUNDO SILVA MESQUITA (AGENTE PRISIONAL) / 0.5 diárias (Completa) / de 22/09/2009 a 22/09/2009<br

Ordenador: JOSE GUILHERME MARQUES TAVARES

**DIÁRIA**  
**NÚMERO DE PUBLICAÇÃO: 42909**  
**PORTARIA: 2656**

Objetivo: escoltar presa de justiça a fim de participar de audiência na Comarca de São Miguel do Guamá

Fundamento Legal: Art. 145, da Lei nº 5.810, de 24/01/2009

Origem: ANANINDEUA/PA - BRASIL

Destino(s):

SÃO MIGUEL DO GUAMÁ/PA - Brasil<br

Servidor(es):

57217072/EVA MARIA PEREIRA RODRIGUES (AGENTE PRISIONAL) / 0.5 diárias (Completa) / de 16/09/2009 a 16/09/2009

54196966/SIRLANE DA COSTA COELHO (AGENTE PRISIONAL) / 0.5 diárias (Completa) / de 16/09/2009 a 16/09/2009<br

Ordenador: JOSE GUILHERME MARQUES TAVARES

**DIÁRIA**  
**NÚMERO DE PUBLICAÇÃO: 42882**  
**PORTARIA: 2655**

Objetivo: escoltar preso de justiça a fim de participar do Tribunal do Júri na Comarca de Uruará

Fundamento Legal: Art. 145, da Lei nº 5.810, de 24/01/1994

Origem: ALTAMIRA/PA - BRASIL

Destino(s):

URUARÁ/PA - Brasil<br

Servidor(es):

5825407/LINDINALDO DE MELO BANDEIRA (AGENTE PRISIONAL) / 1.5 diárias (Completa) / de 29/09/2009 a 30/09/2009

57211471/ODIRLEY CARVALHO FERREIRA (MOTORISTA) / 1.5 diárias (Completa) / de 29/09/2009 a 30/09/2009

5825334/WASHINGTON ROBERTO SILVA DE OLIVEIRA (AGENTE PRISIONAL) / 1.5 diárias (Completa) / de 29/09/2009 a 30/09/2009<br

Ordenador: JOSE GUILHERME MARQUES TAVARES

## DEPARTAMENTO DE TRÂNSITO DO ESTADO DO PARÁ

**SUPRIMENTO DE FUNDO**  
**NÚMERO DE PUBLICAÇÃO: 42704**  
**PORTARIA: 3298/2009**

Prazo para Aplicação (em dias): 30

Prazo para Prestação de Contas (em dias): 5

Servidor: ALCIDES LUCIO DE OLIVEIRA FILHO

Cargo: ADM/C

Matrícula Funcional: 0031545641

Recurso(s):

Programa de Trabalho	Fonte do Recurso	Natureza da Despesa	Valor
06181118425900000	0261000000	339036	2.000,00

Ordenador: MARIA DENISE DA SILVEIRA

**SUPRIMENTO DE FUNDO**  
**NÚMERO DE PUBLICAÇÃO: 42708**  
**PORTARIA: 3299/2009**

Prazo para Aplicação (em dias): 30

Prazo para Prestação de Contas (em dias): 5

Servidor: GEÓRGIA OLIARI TOSO

Cargo: ASSISTENTE ADMINISTRATIVO

Matrícula Funcional: 808454501

Recurso(s):

Programa de Trabalho	Fonte do Recurso	Natureza da Despesa	Valor
06181118425900000	0261000000	339030	700,00
06181118425900000	0261000000	339036	1.300,00

Ordenador: MARIA DENISE DA SILVEIRA

**SUPRIMENTO DE FUNDO**  
**NÚMERO DE PUBLICAÇÃO: 42716**  
**PORTARIA: 3300/2009**

Prazo para Aplicação (em dias): 30

Prazo para Prestação de Contas (em dias): 5

Servidor: GERALDO ADRIANO RIBEIRO GOUVEIA

Cargo: ASSESSOR

Matrícula Funcional: 571901632

Recurso(s):

Programa de Trabalho	Fonte do Recurso	Natureza da Despesa	Valor
06181118425900000	0261000000	339036	2.000,00

Ordenador: MARIA DENISE DA SILVEIRA

**COMUNICAÇÃO DE JULGAMENTO DAS PROPOSTAS**  
**NÚMERO DE PUBLICAÇÃO: 42919**

A Comissão Permanente de Licitação do DETRAN-PA, designada pela Portaria nº 344/2009 - DG/DAF/CDRH, comunica aos licitantes participantes do certame licitatório Convite nº 020/2009, cujo objeto é contratação de empresa para prestação de serviços de engenharia correspondentes à instalação de um grupo gerador de 500 KVA na sede do DETRAN-PA, que foi considerada vencedora a empresa POTÊNCIA ENGENHARIA LTDA, por ter apresentado o menor preço e atendido todas as exigências do edital.

Belém, 12 de novembro de 2009.

Patrícia Regina Leotty da Cunha

Presidente da CPL

Visto:

ALBERTO CAMPOS RIBEIRO

Diretor Geral

DETRAN/PA

**SUPRIMENTO DE FUNDO**  
**NÚMERO DE PUBLICAÇÃO: 42688**  
**PORTARIA: 3317/2009**

Prazo para Aplicação (em dias): 30

Prazo para Prestação de Contas (em dias): 5

Servidor: José Luiz Pinto Marques Neto

Cargo: Assistente Administrativo

Matrícula Funcional: 555885091

Recurso(s):

Programa de Trabalho	Fonte do Recurso	Natureza da Despesa	Valor
06181118425900000	0261000000	339036	2.000,00

Ordenador: MARIA DENISE DA SILVEIRA

**SUPRIMENTO DE FUNDO  
NÚMERO DE PUBLICAÇÃO: 42675  
PORTARIA: 3460/2009**

Prazo para Aplicação (em dias): 30

Prazo para Prestação de Contas (em dias): 5

Servidor: Leozilda Silva Oliveira

Cargo: Gerente

Matrícula Funcional: 5720925

Recurso(s):

Programa de Trabalho	Fonte do Recurso	Natureza da Despesa	Valor
06181118425900000	0261000000	339030	800,00
06181118425900000	0261000000	339036	500,00

Ordenador: MARIA DENISE DA SILVEIRA

**SUPRIMENTO DE FUNDO  
NÚMERO DE PUBLICAÇÃO: 42692  
PORTARIA: 3306/2009**

Prazo para Aplicação (em dias): 30

Prazo para Prestação de Contas (em dias): 5

Servidor: Walter Luiz de Souza Pereira

Cargo: Gerente

Matrícula Funcional: 555896411

Recurso(s):

Programa de Trabalho	Fonte do Recurso	Natureza da Despesa	Valor
06181118425900000	0261000000	339030	1.500,00

Ordenador: MARIA DENISE DA SILVEIRA

**SUPRIMENTO DE FUNDO  
NÚMERO DE PUBLICAÇÃO: 42699  
PORTARIA: 3289/2009**

Prazo para Aplicação (em dias): 30

Prazo para Prestação de Contas (em dias): 5

Servidor: JORGE HENRIQUE SANTOS LIMA

Cargo: TEC/05

Matrícula Funcional: 32617431

Recurso(s):

Programa de Trabalho	Fonte do Recurso	Natureza da Despesa	Valor
06181118425900000	0261000000	339030	400,00
06181118425900000	0261000000	339033	1.000,00

Ordenador: MARIA DENISE DA SILVEIRA

**PORTARIAS DIVERSAS  
NÚMERO DE PUBLICAÇÃO: 42994  
PORTARIA Nº 3758/2009-DG/CDRH, DE 09.11.2009**

O Diretor Geral do Departamento de Trânsito do Estado do Pará – DETRAN/PA, usando das atribuições que lhe são conferidas por lei,

R E S O L V E:

REMOVER o servidor MARINALDO MENEZES DA SILVA, Auxiliar Administrativo, matrícula 57175754/1, da Gerência de Compras e Provisionamento para a Gerência de Transportes deste Departamento.

Os efeitos desta Portaria retroagirão a 01.11.2008.

Dê-se ciência, registre-se e cumpra-se.

Gabinete da Diretoria Geral, em 09 de novembro de 2009.

ALBERTO CAMPOS RIBEIRO

Diretor Geral.

**PORTARIA Nº 3757/2009-DG/CDRH, DE 09.11.2009**

O Diretor Geral do Departamento de Trânsito do Estado do Pará – DETRAN/PA, usando das atribuições que lhe são conferidas por lei,

R E S O L V E:

REMOVER a servidora MARIA NELLY PINTO DA SILVA, Assistente de Administração/04, matrícula 3266206/1, da Gerência de Protocolo e Arquivo para a Regional de Trânsito de Castanhal. Os efeitos desta Portaria entrarão em vigor a partir de 11.11.2009.

ALBERTO CAMPOS RIBEIRO

Diretor Geral.

**PORTARIA Nº 3756/2009-DG/CDRH, DE 09.11.2009**

O Diretor Geral do Departamento de Trânsito do Estado do Pará – DETRAN/PA, usando das atribuições que lhe são conferidas por lei,

R E S O L V E:

REMOVER a servidora DENISE LÚCIA LOPES DINELLI, Auxiliar de Serviços Gerais/03, matrícula 3263916/1, da Coordenadoria do Núcleo do Sistema RENACH para a Gerência de Desenvolvimento de Programas Sócio-Assistenciais deste Departamento.

Os efeitos desta Portaria retroagirão a 01.09.2009.

ALBERTO CAMPOS RIBEIRO

Diretor Geral.

**PORTARIA Nº 3755/2009-DG/CDRH, DE 09.11.2009**

O Diretor Geral do Departamento de Trânsito do Estado do Pará – DETRAN/PA, usando das atribuições que lhe são conferidas por lei,

R E S O L V E:

REMOVER a servidora MARIA CRISTINA DA SILVEIRA TEIXEIRA, Agente de Educação, matrícula 57211827/1, da Coordenadoria de Educação e Melhoria da Qualidade de Vida no Trânsito para a Agência de Trânsito Belém deste Departamento.

Os efeitos desta Portaria retroagirão a 01.06.2009.

ALBERTO CAMPOS RIBEIRO

Diretor Geral.

**PORTARIA Nº 3754/2009-DG/CDRH, DE 09.11.2009**

O Diretor Geral do Departamento de Trânsito do Estado do Pará – DETRAN/PA, usando das atribuições que lhe são conferidas por lei,

R E S O L V E:

REMOVER o servidor VITOR HUGO SILVA SACRAMENTO, Assistente Administrativo, matrícula 57189561/2, da Coordenadoria de Logística para a Agência de Trânsito Belém deste Departamento.

Os efeitos desta Portaria entrarão em vigor a partir desta data.

ALBERTO CAMPOS RIBEIRO

Diretor Geral.

**PORTARIA Nº 3753/2009-DG/CDRH, DE 09.11.2009**

O Diretor Geral do Departamento de Trânsito do Estado do Pará – DETRAN/PA, usando das atribuições que lhe são conferidas por lei,

R E S O L V E:

REMOVER a servidora JANAÍNA DUTRA BARROS, Auxiliar Administrativo, matrícula 57175602/1, da Agência de Trânsito de Ananindeua para a Gerência de Desenvolvimento de Programas Sócio-Assistenciais deste Departamento.

Os efeitos desta Portaria entrarão em vigor a partir desta data.

ALBERTO CAMPOS RIBEIRO

Diretor Geral.

**PORTARIA Nº 3752/2009-DG/CDRH, DE 09.11.2009**

O Diretor Geral do Departamento de Trânsito do Estado do Pará – DETRAN/PA, usando das atribuições que lhe são conferidas por lei,

R E S O L V E:

REMOVER a servidora MARIA DE NAZARÉ ROCHA RODRIGUES, Auxiliar de Serviços Operacionais, matrícula 55587593/1, da Agência de Trânsito de Ananindeua para a Agência de Trânsito Belém, neste Departamento.

Os efeitos desta Portaria entrarão em vigor a partir desta data.

ALBERTO CAMPOS RIBEIRO

Diretor Geral.

**PORTARIA Nº 3751/2009-DG/CDRH, DE 09.11.2009**

O Diretor Geral do Departamento de Trânsito do Estado do Pará – DETRAN/PA, usando das atribuições que lhe são conferidas por lei,

R E S O L V E:

REMOVER, a pedido, a servidora MARIA NATALINA SOUZA PEREIRA, Auxiliar Técnico/03, matrícula 3266117/1, da Regional de Trânsito de Tucuruí para a Agência de Trânsito de Vigia.

Os efeitos desta Portaria retroagirão a 06.11.2009.

ALBERTO CAMPOS RIBEIRO

Diretor Geral.

**PORTARIA Nº 3750/2009-DG/CDRH, DE 09.11.2009**

O Diretor Geral do Departamento de Trânsito do Estado do Pará – DETRAN/PA, usando das atribuições que lhe são conferidas por lei,

R E S O L V E:

REMOVER o servidor SEBASTIÃO LÚCIO REBELO DE OLIVEIRA, Auxiliar Técnico/03, matrícula 3264360/1, da Gerência de Fiscalização de Vias para a Diretoria de Unidades Regionalizadas deste Departamento.

Os efeitos desta Portaria retroagirão a 23.10.2009.

ALBERTO CAMPOS RIBEIRO

Diretor Geral.

**PORTARIA Nº 3749/2009-DG/CDRH, DE 09.11.2009**

O Diretor Geral do Departamento de Trânsito do Estado do Pará – DETRAN/PA, usando das atribuições que lhe são conferidas por lei,

R E S O L V E:

REMOVER a servidora MARINETE PANTOJA DIAS, Auxiliar Técnico/03, matrícula 3266028/1, da Procuradoria Jurídica para a Unidade de Segurança Orgânica deste Departamento.

Os efeitos desta Portaria retroagirão a 23.10.2009.

ALBERTO CAMPOS RIBEIRO

Diretor Geral.

**PORTARIA Nº 3748/2009-DG/CDRH, DE 09.11.2009**

O Diretor Geral do Departamento de Trânsito do Estado do Pará – DETRAN/PA, usando das atribuições que lhe são conferidas por lei,

R E S O L V E:

REMOVER o servidor WENDELL ANDRADE DE OLIVEIRA, Assistente Administrativo, matrícula 57176357/1, da Agência de Trânsito Belém para a Gerência de Desenvolvimento de Programas Sócio-Assistenciais deste Departamento.

Os efeitos desta Portaria retroagirão a 19.10.2009.

ALBERTO CAMPOS RIBEIRO

Diretor Geral.

**PORTARIA Nº 3747/2009-DG/CDRH, DE 09.11.2009**

O Diretor Geral do Departamento de Trânsito do Estado do Pará

– DETRAN/PA, usando das atribuições que lhe são conferidas por lei,

R E S O L V E:

REMOVER a servidora SILENE CASTELO BRANCO DA FONSECA, Sociólogo, matrícula 3214621/1, da Coordenadoria de Logística para a Procuradoria Jurídica deste Departamento.

Os efeitos desta Portaria retroagirão a 05.11.2009.

ALBERTO CAMPOS RIBEIRO

Diretor Geral.

**PORTARIA Nº 3746/2009-DG/CDRH, DE 09.11.2009**

O Diretor Geral do Departamento de Trânsito do Estado do Pará – DETRAN/PA, usando das atribuições que lhe são conferidas por lei,

R E S O L V E:

REMOVER a servidora ROSILENE DE NAZARÉ SILVA CARVALHO, Agente de Educação, matrícula 57173739/2, da Coordenadoria de Educação e Melhoria da Qualidade de Vida no Trânsito para a Coordenadoria do Núcleo do Sistema RENAINF deste Departamento.

Os efeitos desta Portaria retroagirão a 15.10.2009.

ALBERTO CAMPOS RIBEIRO

Diretor Geral.

**PORTARIA Nº 3745/2009-DG/CDRH, DE 09.11.2009**

O Diretor Geral do Departamento de Trânsito do Estado do Pará – DETRAN/PA, usando das atribuições que lhe são conferidas por lei,

R E S O L V E:

REMOVER a servidora MARIA LÚCIA DOS SANTOS VITAL, Auxiliar de Administração/03, matrícula 3267202/1, da Diretoria Geral para a Coordenadoria do Núcleo do Sistema RENAINF deste Departamento.

Os efeitos desta Portaria retroagirão a 15.10.2009.

ALBERTO CAMPOS RIBEIRO

Diretor Geral.

**PORTARIA Nº 3744/2009-DG/CDRH, DE 09.11.2009**

O Diretor Geral do Departamento de Trânsito do Estado do Pará – DETRAN/PA, usando das atribuições que lhe são conferidas por lei, e,

CONSIDERANDO a solicitação da servidora, constante do Requerimento datado de 05.10.2009, protocolado sob o nº 2009/367871, e,

CONSIDERANDO também, a manifestação da Diretoria de Unidades Regionalizadas,

R E S O L V E:

REMOVER, a pedido, a servidora VALÉRIA MATOS BEZERRA, Assistente Administrativo, matrícula 55587611/1, do Posto Avançado da Regional de Trânsito Belém para a Regional de Trânsito de Marabá.

Os efeitos desta Portaria entrarão em vigor a partir desta data.

ALBERTO CAMPOS RIBEIRO

Diretor Geral.

**PORTARIA Nº 3743/2009-DG/CDRH, DE 09.11.2009**

O Diretor Geral do Departamento de Trânsito do Estado do Pará – DETRAN/PA, usando das atribuições que lhe são conferidas por lei, e,

CONSIDERANDO a solicitação da servidora, constante do Requerimento datado de 23.07.2009, protocolado sob o nº 2009/274824, e,

CONSIDERANDO também, a manifestação jurídica pelo Parecer 4043/2009-NC/PROJUR,

R E S O L V E:

REMOVER, a pedido, a servidora LOURDES BEATRIZ COSTA DE SOUZA, Assistente Administrativo, matrícula 57196266/1, da Regional de Trânsito de Parauapebas para a Agência de Trânsito de Bragança.

Os efeitos desta Portaria retroagirão a 04.11.2009.

ALBERTO CAMPOS RIBEIRO

Diretor Geral.

**PORTARIA Nº 3742/2009-DG/CDRH, DE 09.11.2009**

O Diretor Geral do Departamento de Trânsito do Estado do Pará – DETRAN/PA, usando das atribuições que lhe são conferidas por lei,

R E S O L V E:

CONCEDER à servidora MÁRCIA MARIA LIMA FORTES DE CASTRO, Assistente Social, matrícula 3197166/1, lotada na Coordenadoria de Desenvolvimento de Recursos Humanos, sessenta (60) dias de LICENÇA PRÊMIO, no período de 03.11.2009 a 01.01.2010, referente ao triênio 1989/1992, de acordo com a Lei nº 5.810/94-RJU, de 24 de janeiro de 1994.

ALBERTO CAMPOS RIBEIRO

Diretor Geral.

**PORTARIA 3799/2009-DG/CDRH, 10.11.2009**

O Diretor Geral do Departamento de Trânsito do Estado do Pará – DETRAN/PA, usando de suas atribuições legais,

R E S O L V E:

Art. 1º - EXCLUIR a Gratificação por Regime Especial de Trabalho de Tempo Integral, concedida através da Portaria 983/2009-



DG/CDRH, ao servidor VITOR HUGO SILVA SACRAMENTO, Assistente Administrativo, matrícula 57189561/2, lotado na Agência de Trânsito Belém.

Art. 2º - CONCEDER ao servidor VICTOR JOHNATHAN DE SOUZA OLIVEIRA, Assistente Administrativo, matrícula 54194854/2, lotado na Gerência de Compras e Provisionamento, a Gratificação por Regime Especial de Trabalho de Tempo Integral, em substituição ao servidor referido no artigo anterior, devendo cumprir o expediente diário de 08:00 às 17:00 h, enquanto perdurar a necessidade de serviço.

Os efeitos desta Portaria retroagirão a 09.11.2009.

ALBERTO CAMPOS RIBEIRO  
Diretor Geral.



**ERRATA  
NÚMERO DE PUBLICAÇÃO: 42686  
APOSTILA**

INCLUIR NA PORTARIA Nº 1076/21.10.2009, PUBLICADA NO DOE 31.539/06.11.2009, QUE DESIGNOU A SERVIDORA, KARINA CECIM PONTES DE LIMA, A RECEBER FUNÇÃO GRATIFICADA PADRÃO FG-4, VIGÊNCIA DE 01.08.2009. PUBLIQUE-SE, REGISTRE-SE E CUMPRE-SE.

DEPARTAMENTO DE RECURSOS HUMANOS, EM 23.09.2009.

MARIA DA CONCEIÇÃO DE SOUZA VIANNA  
DIRETORA DE RECURSOS HUMANOS / SESP

**PORTARIA Nº. 1184 DE 10 DE NOVEMBRO DE 2009  
NÚMERO DE PUBLICAÇÃO: 42893**

A Secretária de Estado de Saúde Pública, no uso de suas atribuições legais, e

CONSIDERANDO a obrigação da Administração de fiscalizar a execução de seus contratos administrativos, nos termos dos art. 58, inciso III, e 67 da Lei

Federal nº 8.666/93;

CONSIDERANDO os termos da Cláusula Nona do Contrato nº 054/2009.

R E S O L V E:

I - Designar o servidor GERALDO OERAS FERREIRA, matrícula nº 57191316-1, para acompanhar e fiscalizar o contrato abaixo, adotando todos os procedimentos necessários e previstos em Lei.

CONTRATO	CONTRATADO	OBJETO	VALOR	VIGÊNCIA
054/2009	EMPRESA OPECAR VEÍCULOS.	Aquisição de uma ambulância Tipo B, com especificações de acordo com o Termo de Referência	R\$ 104.760,00	14/10/2009 a 14/10/2010
058/2009	EMPRESA OPECAR VEÍCULOS.	Aquisição de uma ambulância Tipo B, com especificações de acordo com o Termo de Referência	R\$ 104.760,00	03/11/2009 a 03/11/2010

II - Esta Portaria entra em vigor na data de sua assinatura. DÊ-SE CIÊNCIA, REGISTRE-SE, PUBLIQUE-SE E CUMPRE-SE. GABINETE DA SECRETÁRIA DE ESTADO DE SAÚDE PÚBLICA, 10 DE NOVEMBRO DE 2009

MARIA SÍLVIA MARTINS COMARÚ LEAL  
SECRETÁRIA DE ESTADO DE SAÚDE PÚBLICA

**HOMOLOGAÇÃO DO PREGÃO ELETRÔNICO Nº 176/  
SESPA/2009**

**NÚMERO DE PUBLICAÇÃO: 42969**

OBJETO: REGISTRO DE PREÇOS, PARA AQUISIÇÃO DE MATERIAL PERMANENTE (ELETRODOMÉSTICO).

FIRMA(S) VENCEDORA(S):

01. CIROMÓVEIS COMÉRCIO LTDA, foi a vencedora dos itens de nº 02 e 07, pelo critério de menor preço por item, num total de R\$ 118.680,00;

02. VENEZA COMÉRCIO & SERVIÇOS LTDA - ME, foi a vencedora dos itens de nº 01,06 e 13, pelo critério de menor preço por item, num total de R\$ 85.270,00;

03. EQUIPEÇAS EQUIP. PEÇAS E ACESS. PARA REFRIGERAÇÃO LTDA, foi a vencedora dos itens de nº 03 e 04, pelo critério de menor preço por item, num total de R\$ 131.400,00;

04. TAPAJÓS & SANTOS LTDA - ME, foi a vencedora dos itens de nº 08,09,10 e 12, pelo critério de menor preço por item, num total de R\$ 63.069,30;

05. MABE COMERCIAL E PARTICIPAÇÕES LTDA, foi a vencedora do item de nº 11, pelo critério de menor preço por item, num total de R\$ 9.750,00;

TOTAL DO PREGÃO ELETRÔNICO Nº 176/SESPA/2009: R\$-408.169,30 (QUATROCENTOS E OITO MIL, CENTO E SESSENTA E NOVE REAIS E TRINTA CENTAVOS).

Belém-Pa, 12/11/2009.

Maria Sílvia Martins Comarú Leal  
Secretária de Estado de Saúde Pública

**ADMISSÃO DE SERVIDOR  
NÚMERO DE PUBLICAÇÃO: 42547**

Órgão: SECRETARIA DE ESTADO DE SAUDE PUBLICA

Modalidade de Admissão: Temporário

Ato: CONTRATO ADMINISTRATIVO

Data de Admissão: 03/11/2009

Nome do Servidor	Cargo do Servidor	Término Vínculo	Observação
MARCIA VIEIRA TORRES	TECNICO DE ENFERMAGEM	02/05/2010	

Ordenador: MARIA SÍLVIA MARTINS COMARÚ LEAL

**ADMISSÃO DE SERVIDOR  
NÚMERO DE PUBLICAÇÃO: 42549**

Órgão: SECRETARIA DE ESTADO DE SAUDE PUBLICA

Modalidade de Admissão: Temporário

Ato: CONTRATO ADMINISTRATIVO

Data de Admissão: 03/11/2009

Nome do Servidor	Cargo do Servidor	Término Vínculo	Observação
REGINA DA SILVA LIMA	AGENTE DE ARTES PRATICAS	02/05/2010	

Ordenador: MARIA SÍLVIA MARTINS COMARÚ LEAL

**DIÁRIA**

**NÚMERO DE PUBLICAÇÃO: 42991**

**PORTARIA: 401**

Objetivo: COLETAR AMOSTRAS DE ÁGUA

Fundamento Legal: PORTARIA Nº 689 DE 20/05/1994 - D.O.E - Nº 27.723

Origem: BELÉM/PA - BRASIL

Destino(s):

MARAPANIM/PA - Brasil<br

Servidor(es):

571949571/IZABEL CECÍLIA DE CASTRO TAVARES (FARMACÊUTICO-BIOQUÍMICO) / 0.5 diárias (Completa) / de 04/11/2009 a 04/11/2009<br

Ordenador: KLEYFFSON ALVES DE MIRANDA

**DIÁRIA**

**NÚMERO DE PUBLICAÇÃO: 43006**

**PORTARIA: 402**

Objetivo: PARTICIPAR DA COLETA DE MATERIAL BIOLÓGICO DECORRENTE DA CONTAMINAÇÃO AMBIENTAL NA PRAIA DO CRISPIM - MARAPANIM - PA

Fundamento Legal: PORTARIA Nº 689 DE 20/05/1994 - D.O.E - Nº 27.723

Origem: BELÉM/PA - BRASIL

Destino(s):

MARAPANIM/PA - Brasil<br

Servidor(es):

571939311/BRUNO DE CÁSSIO VELOSO DE BARROS (MÉDICO VETERINÁRIO) / 0.5 diárias (Completa) / de 04/11/2009 a 04/11/2009<br

Ordenador: KLEYFFSON ALVES DE MIRANDA

**AVISO DE ABERTURA DO PREGÃO ELETRÔNICO Nº 243/  
SESPA/2009.**

**NÚMERO DE PUBLICAÇÃO: 42956**

A Secretaria de Estado de Saúde Pública, através de seu Pregoeiro, comunica que realizará licitação na modalidade Pregão Eletrônico, do tipo menor preço global, conforme abaixo:

OBJETO: CONTRATAÇÃO DE EMPRESA PARA EXECUÇÃO E PRESTAÇÃO DE SERVIÇOS PARA O EVENTO DENOMINADO "AVALIAÇÃO DE 2009 E PLANEJAMENTO DE 2010 DAS AÇÕES DE VIGILÂNCIA À SAÚDE".

DATA DA ABERTURA: 25/11/2009

HORÁRIO: 09:30 h. (horário de Brasília).

LOCAL: [www.comprasnet.gov.br](http://www.comprasnet.gov.br).

UASG: 925856

Obs.: Os interessados poderão retirar o edital nos sites: [www.comprasnet.gov.br](http://www.comprasnet.gov.br) e no [www.compraspara.pa.gov.br](http://www.compraspara.pa.gov.br) (Mural de Licitações). Fones para contato: (91) 4006-4869/4891.

Belém (Pa), 12 de Novembro de 2009.

CARLOS AUGUSTO CAMPOS FERREIRA

PREGOEIRO/SESPA

**ERRATA DE CONVÊNIO**

**NÚMERO DE PUBLICAÇÃO: 42557**

CONVÊNIO Nº/EXERCÍCIO: 17/2008

PARTÍCIPES: Secretaria de Estado de Saúde Pública - SESP

e a Fundação Especial Permanente - Casa da Esperança.

ONDE SE LÊ: Concedente: Maria Sílvia Martins Comarú Leal

LEIA-SE: Concedente: SESP

ORDENADOR RESPONSÁVEL: Maria Sílvia Martins Comarú Leal

- Secretária de Estado de Saúde Pública.

**PORTARIA**

**NÚMERO DE PUBLICAÇÃO: 42626**

**PORTARIA Nº 427 DE 30 DE OUTUBRO DE 2009**

A Diretora do Departamento de Recursos Humanos, usando das atribuições que lhe são delegadas pela Portaria nº 50 de 17.01.2006, publicada no DOE nº. 30.605 de 19.01.2006, e considerando o teor do ofício de nº. 1040 /2009 - SEPES/FHCGV,

RESOLVE,

LOTAR, a contar de 28.10.2009, a servidora RAIMUNDA MARCY SILVA FAVACHO, cargo AGENTE ADMINISTRATIVO, matrícula nº 5150604/1, no DEPARTAMENTO DE RECURSOS HUMANOS.

PORTARIA Nº 426 DE 30 DE OUTUBRO DE 2009

A Diretora do Departamento de Recursos Humanos, usando das atribuições que lhe são delegadas pela Portaria nº 50 de 17.01.2006, publicada no DOE nº. 30.605 de 19.01.2006, e considerando o teor do processo de nº. 345230/2009,

REMOVER, a contar de 14.10.2009, o servidor EDSON LUIS SOUSA RODRIGUES, cargo MOTORISTA, matrícula 55585545/1, do 5º CENTRO REGIONAL DE SAÚDE, para o 4º CENTRO REGIONAL DE SAÚDE.

PUBLIQUE-SE, REGISTRE-SE E CUMPRE-SE,

DEPARTAMENTO DE RECURSOS HUMANOS, EM 12.11.2009,

MARIA DA CONCEIÇÃO DE SOUZA VIANNA

Diretora do Departamento de Recursos Humanos / SESP.

**PORTARIA**

**NÚMERO DE PUBLICAÇÃO: 42566**

**PORTARIA Nº 1005 DE 05 DE OUTUBRO DE 2009**

A Secretária de Estado de Saúde Pública, no uso das atribuições legais que lhe são conferidas, através decreto nº 2.235 de 16 de Julho de 1997, Doe nº 28.508/18.07.1997, e considerando teor do, memorando nº 385995/2009.

R E S O L V E:

CESSAR, os efeitos da Portaria nº 303/19.04.2007, que designou a servidora, TANIA DO SOCORRO NUNES MONTEIRO, matrícula nº 54191602/1, cargo de AGENTE ADMINISTRATIVO, lotada na 1º CENTRO REGIONAL DE SAÚDE, para exercer a Função Gratificada de FG.4.

DESIGNAR, a servidora ARACOELI PEREIRA MESQUITA, matrícula nº 5446422/2, cargo de ASSISTENTE SOCIAL, lotada na 1º CENTRO REGIONAL DE SAÚDE, para exercer a Função Gratificada da SECRETARIA DE UNIDADE DE REFERENCIA ESPECIALIZADA, padrão FG-4.

**PORTARIA Nº 1090 DE 28 DE OUTUBRO DE 2009**

A Secretária de Estado de Saúde Pública, no uso das atribuições legais que lhe são delegadas, pelo Decreto nº 2.235 de 16 de Julho de 1997, publicado no DOE nº 28.508/18.07.1997, e considerando teor do processo de nº 252010/2009.

R E S O L V E:

DESIGNAR, o servidor PATRICK LUIS CRUZ DE SOUSA, matrícula nº 54189104/1, para responder pela COORDENAÇÃO ESTADUAL DE ASSISTENCIA FARMACEUTICA, no período de 01.07 a 30.07.2009, sem ônus para administração.

**PORTARIA Nº 1091 DE 28 DE OUTUBRO DE 2009**

A Secretária de Estado de Saúde Pública, no uso das atribuições legais que lhe são conferidas, através decreto nº 2.235 de 16 de Julho de 1997, Doe nº 28.508/18.07.1997, e considerando teor do processo de nº 377635/2009.

R E S O L V E:

DESIGNAR, o servidor CARLOS ALBERTO ANSELMO NOGUEIRA JUNIOR, matrícula nº 54192330/1, cargo de AGENTE ADMINISTRATIVO, lotada no DEPARTAMENTO DE SANEAMENTO E ENGENHARIA SANITÁRIA, para receber a Função Gratificada de SECRETARIA DE DEPARTAMENTO, Padrão FG-3.

**PORTARIA Nº 1092 DE 28 DE OUTUBRO DE 2009**

A Secretária de Estado de Saúde Pública, no uso das atribuições legais que lhe são conferidas, através decreto nº 2.235 de 16 de Julho de 1997, Doe nº 28.508/18.07.1997, e considerando o Processo 375031/2009.

R E S O L V E:

DISPENSAR, a contar de 01.03.2009, a servidora MARIA DO PERPETUO SOCORRO BRAGA AMORAS, cargo de MÉDICO, matrícula nº 5145350/1, lotado no CENTRO DE SAÚDE GUAMÁ. PORTARIA Nº 1093 DE 28 DE OUTUBRO DE 2009

A Secretária de Estado de Saúde Pública, no uso das atribuições legais que lhe são conferidas, através decreto nº 2.235 de 16 de Julho de 1997, Doe nº 28.508/18.07.1997, e considerando teor do Processo de nº 368229/2009.

R E S O L V E:

DISPENSAR, a contar de 01.04.2006, a servidora SEBASTIANA DO SOCORRO DE OLIVEIRA, cargo de AGENTE SAUDE, matrícula nº 98973/1, lotado no HOSPITAL DE CLINICAS GASPARIANNA.

**PORTARIA Nº 1102 DE 30 DE OUTUBRO DE 2009**

A Secretária de Estado de Saúde Pública, no uso das atribuições legais que lhe são conferidas, através decreto nº 2.235 de 16 de Julho de 1997, Doe nº 28.508/18.07.1997, e considerando Deliberação superior.

R E S O L V E: Para fins de Regularização Funcional

CESSAR, a contar de 01.11.2008, os efeitos da PORTARIA Nº 1088/17.08.2007, que autorizou a servidora WILIANE RODRIGUES VIEL, matrícula nº 5273188/1, cargo de AGENTE VIGILÂNCIA SANITARIA, lotado no 10º CENTRO REGIONAL DE SAÚDE, a perceber Gratificação de Tempo Integral.

**PORTARIA Nº 1103 DE 30 DE OUTUBRO DE 2009**

A Secretária de Estado de Saúde Pública, no uso das atribuições legais que lhe são conferidas, através decreto nº 2.235 de 16

de Julho de 1997, Doe nº 28.508/18.07.1997, e considerando o teor do Processo de nº 400206/2009

R E S O L V E:

REVOGAR, a contar de 28.10.2009, os efeitos na Portaria Coletiva nº 110/16.02.2004, que cedeu para a Câmara Municipal de Belém, a servidora MARIA GRACIETE GOMES, cargo de AGENTE ADMINISTRATIVO, matrícula nº 105651/1, GABINETE DO SECRETÁRIO.

**PORTARIA Nº 1104 DE 30 DE OUTUBRO DE 2009**

A Secretária de Estado de Saúde Pública, no uso das atribuições legais que lhe são conferidas, através decreto nº 2.235 de 16 de Julho de 1997, Doe nº 28.508/18.07.1997, e considerando o teor do Ofício de nº 1040/27.10.2009 - FPHCGV,

R E S O L V E:

REVOGAR, a contar de 28.10.2009, os efeitos na Portaria Coletiva nº 110/16.02.2004, que cedeu para a Fundação Publica Estadual Hospital Clinicas Gaspar Vianna, a servidora RAIMUNDA MARCY SILVA FAVACHO, cargo de AGENTE ADMINISTRATIVO, matrícula nº 5150604/1.

**PORTARIA Nº 1107 DE 03 DE NOVEMBRO DE 2009**

A Secretária de Estado de Saúde Pública, no uso das atribuições legais que lhe são conferidas, através decreto nº 2.235 de 16 de Julho de 1997, Doe nº 28.508/18.07.1997, e considerando o teor do processo de nº 360793/2009.

R E S O L V E:

CEDER, ao TRIBUNAL DE CONTAS DO ESTADO DO PARÁ, a servidora PALOMA MORGADO MENDONCA, matrícula nº 54186056/2, cargo de ADMINISTRADOR, lotado na UNIDADE DE REFERENCIA ESPECIALIZADA PRESIDENTE VARGAS, com ônus para o órgão de destino.

PUBLIQUE-SE, REGISTRE-SE E CUMPRA-SE, GABINETE DA SECRETÁRIA DE ESTADO DE SAÚDE PÚBLICA, EM 12.11.2009.

MARIA SILVIA MARTINS COMARÚ LEAL

SECRETÁRIA DE ESTADO DE SAÚDE PÚBLICA

**AVISO DE LICITAÇÃO**

**NÚMERO DE PUBLICAÇÃO: 42923**

Modalidade: Convite

Número: 9/2009

Objeto: Contratação de empresa de engenharia, para execução dos serviços de aterramento da área interna do terreno (100m x 100,) da Unidade de Saúde no município de Oeiras do Pará, localizado na Rua Onório Bastos, S/N – Centro – Oeiras do Pará/ Pa

Entrega do Edital: Sala onde funciona a CPL, no prédio do Gabinete/SESPA, sito a Av. Conselheiro Furtado nº 1597, Cremação, Belém-Pa, das 09h00 às 16h00

Responsável pelo certame: JIVALDO CORPES OLIVEIRA

Local de Abertura: de Reunião da DAF, a Rua Presidente Pernambuco, 489

Data da Abertura: 20/11/2009

Hora da Abertura: 09:30

Orçamento:

Programa de Trabalho	Natureza da Despesa	Fonte do Recurso	Origem do Recurso
10301118626110000	339039	0103000000	Estadual

Ordenador: MARIA SÍLVIA MARTINS COMARÚ LEAL

**PORTARIA**

**NÚMERO DE PUBLICAÇÃO: 42551**

**PORTARIA Nº 1063 DE 15 DE OUTUBRO DE 2009**

A Secretaria de Estado de Saúde Pública, no uso de suas atribuições legais que lhe são conferidas, através do Decreto nº 2.235 de 16 de Julho de 1997, Doe nº 28.508/18.07.1997; Considerando, a autorização através de nº 210/2009-SEGOV, de 23 de Setembro de 2009, e processo de nº 2009/348159;

R E S O L V E:

PRORROGAR, os Contratos Administrativos dos servidores temporários, conforme relação em anexo:

N	NOME	CARGO	LOTAÇÃO	VIGENCIA	MATR.	V
1	MARIA DO SOCORRO M. CAVALCANTE	ASSISTENTE SOCIAL	DEPARTº RECURSOS HUMANOS	01/11/09 A 30/04/2010	57190365	2
2	MAGNO ARAUJO SOBRINHO	AG.ADMINISTRATIVO	11/HR TUCURUI	01/11/09 A 30/04/2010	57216798	1
3	DAJANE MARIA DA SILVA	AG.ADMINISTRATIVO	12º CRS-CONC. DO ARAGUAIA	05/11/09 A 04/05/2010	57216815	1
4	MARENILDE ALVES MILHOMEM	AG.ADMINISTRATIVO	12º CRS-CONC.DO ARAGUAIA	05/11/09 A 04/05/2010	57216824	1
5	VIDAL DA SILVA SOUZA	AG. DE PORTARIA	DIV. VIGILANCIA A SAUDE	01/11/09 A 30/04/2010	57216764	1

PUBLIQUE-SE, REGISTRE-SE E CUMPRA-SE, EM: 15.10.2009

MARIA SILVIA MARTINS COMARÚ LEAL

**SECRETÁRIA DE ESTADO DE SAÚDE PÚBLICA**

**DISTRATO DO SERVIDOR TEMPORARIO**

PARTES: SESPA E JULIO DE OLIVEIRA REIS

MATRICULA: 57218076/1

CARGO: AGENTE DE ARTES PRATICAS

DATA DE ADMISSÃO : 01.07.2009

DATA DO DISTRATO: 30.10.2009

PARTES: SESPA E STERLEY ERICK COSTA GOMES

MATRICULA: 57218062/1

CARGO: TECNICO DE ENFERMAGEM

DATA DE ADMISSÃO : 01.07.2009

DATA DO DISTRATO: 01.10.2009

PUBLIQUE-SE, REGISTRE-SE E CUMPRA-SE, EM: 12.11.2009

ORDENADOR DE DESPESA: MARIA SILVIA MARTINS COMARÚ LEAL

SECRETÁRIA DE ESTADO DE SAÚDE PÚBLICA

**PORTARIA DE SUPRIMENTO DE FUNDOS - LACEN**

**NÚMERO DE PUBLICAÇÃO: 42924**

**PORTARIA Nº 398 DE 12/11/09**

Nome: LUIZ VIEIRA DA COSTA

CPF: 212.423.722-53

ELEMENTO DE DESPESA:3390-33(R\$ 100,00)

Ptres: 10.302.1185-2610

Fonte: 0149001878

Objetivo: REALIZAR DESPESA COM LOCOMOÇÃO

Prazo de aplicação:

60 (sessenta) dias a partir da data do recebimento

75 (setenta e cinco) dias para apresentação da prestação de contas

Kleyffson Alves de Miranda

Ordenador de Despesa

**DIÁRIA**

**NÚMERO DE PUBLICAÇÃO: 42961**

**PORTARIA: 400**

Objetivo: COLETAR AMOSTRAS DE ÁGUA

Fundamento Legal: PORTARIA Nº 689 DE 20/05/1994 - D.O.E - Nº 27.723

Origem: BELÉM/PA - BRASIL

Destino(s):

MARAPANIM/PA - Brasil<br

Servidor(es):

839921/RAIMUNDO ALMIR NASCIMENTO BATISTA (TÉCNICO DE LABORATÓRIO) / 0.5 diárias (Completa) / de 04/11/2009 a 04/11/2009<br

Ordenador: KLEYFFSON ALVES DE MIRANDA

**DIÁRIA**

**NÚMERO DE PUBLICAÇÃO: 42951**

**PORTARIA: 399**

Objetivo: REALIZAR COLETA DE ESPÉCIME CLÍNICO EM PACIENTE COM SUSPEITA DE INFLUENZA A(H1N1).

Fundamento Legal: PORTARIA Nº 689 DE 20/05/1994 - D.O.E - Nº 27.723

Origem: BELÉM/PA - BRASIL

Destino(s):

CASTANHAL/PA - Brasil<br

Servidor(es):

571950581/FLAVIANA ISAÍAS BARBOSA (TÉCNICO DE PATOLOGIA CLÍNICA) / 0.5 diárias (Completa) / de 08/10/2009 a 08/10/2009<br

Ordenador: KLEYFFSON ALVES DE MIRANDA

**SECRETARIA DE ESTADO**

**DE SAÚDE PÚBLICA - 1ª Regional**

**HOMOLOGAÇÃO DO PE Nº 04/2009/1ºCRS/SESPA**

**NÚMERO DE PUBLICAÇÃO: 42739**

**HOMOLOGAÇÃO DO PE Nº 04/2009/1ºCRS/SESPA**

O DIRETOR DO 1º CENTRO REGIONAL DE SAÚDE, usando de suas atribuições que lhe foram conferidas pela Portaria nº. 595 de 08/06/2009, publicada no Diário Oficial do Estado nº 31437/10.06.2009.

RESOLVE:

1 – Homologar o Pregão Eletrônico nº 04/2009 para Aquisição de Impressos para o 1ºCRS e suas unidades de abrangência (URES, CAPS, Abrigo JP II, UAAT, CCDQ, UBS Pedreira e Almoarifado) por um período de 12 (doze) meses.

2 – Empresas Vencedoras:

Antonio Ferreira Felix Junior – EPP, CNPJ: 07874746/0001-73, Itens 1,2,3,4,5,6,7,10,17,43,57,58,60,61,65,66,67,68,71,73,78,85,89,131,140 e 152 – Total R\$ 16,585,35

Caligrafia Ltda – EPP, CNPJ: 83648246/0001-00, Itens 108 e 128 – Total:R\$ 142,65

Printcolor Grafica e Editora Ltda, CNPJ: 02824298/0001-80, Itens 83, 148 e 151- Total: R\$ 4.843,26

Gráfica e Editora Aliança Ltda, CNPJ:02472396/0001-03, Itens 9 e 55 – Total:R\$ 29.844,54

Imprema Soluções Gráficas Ltda- ME, CNPJ: 08108612/0001-04, Itens 8,62, 84, 107, 114, 115, 118, 119, 126 e 139 – Total: R\$ 12.404,40

Designer Gráfica e Editora Ltda, CNPJ: 02720867/0001-47, Itens 26,37,59 e 138- Total: R\$ 22.461,12

Odimilson Alves Pereira – Piauipel, CNPJ: 03930566/0001-00, Itens 11,12,16,23,24,25,27,28,29,32,33,34,35,36,38,39,41,45,51,52,53,54,56,6364,69,70,72,74,76,77,79,86,88,90,91,92,93,95,96,97,98,100,101102,103,105,106, 110,111,112,113,116,117,120,121,122,123,124,125,127,129,130,132,133,134,135,136,137,141,142,144,145,146,149,E 150 – Total: R\$ 35.367,69

Motografica e Comercio de Papeis Ltda – EPP, CNPJ: 10670251/0001-37, Itens 15,19, 21 e 87 – Total:R\$ 13.964,40

Belem Industria E Comercio Ltda – ME, CNPJ: 04667180/0001-10, Itens 13,14,18,20,22,30,31,42,44,46, 47, 48, 49, 50, 75, 80, 81, 82, 94, 99, 104, 109, 143, 147 e 153 – Total:R\$ 13.305,51

3 – Total do Pregão: R\$ 148.918,92 (cento e quarenta e oito mil, novecentos e dezoito reais e noventa e dois centavos).

Belém, 11 de novembro de 2009.

MÁRCIO LENO MAUÉS

Diretora do 1º CRS/SESPA

**SECRETARIA DE ESTADO**

**DE SAÚDE PÚBLICA - 3ª Regional**

**DIÁRIA**

**NÚMERO DE PUBLICAÇÃO: 42558**

**PORTARIA: 720**

Objetivo: Entregar, analisar e prestar contas das APACS dos pacientes renais que estão em tratamento de hemodialise no Hospital Municipal de Castanhal, como tambem receber, conferir e armazenar corretamente os medicamentos destinados aos referidos pacientes

Fundamento Legal: LEI Nº 5.810/94 Art. 145

Origem: CASTANHAL/PA - BRASIL

Destino(s):

Belem/PA - Brasil<br

Servidor(es):

50947551/Marilda Costa Figueiredo (Agente de Saude) / 0.5 diárias (Deslocamento) / de 16/11/2009 a 16/11/2009<br

Ordenador: Rejani do Socorro Moreira da Silva

**DIÁRIA**

**NÚMERO DE PUBLICAÇÃO: 42565**

**PORTARIA: 720**

Objetivo: Entregar, analisar e prestar contas das APACS dos pacientes renais que estão em tratamento de hemodialise no Hospital Municipal de Castanhal, como tambem receber, conferir e armazenar corretamente os medicamentos destinados aos referidos pacientes

Fundamento Legal: LEI Nº 5.810/94 Art. 145

Origem: CASTANHAL/PA - BRASIL

Destino(s):

Belem/PA - Brasil<br

Servidor(es):

50947551/Marilda Costa Figueiredo (Agente de Saude) / 0.5 diárias (Deslocamento) / de 18/11/2009 a 18/11/2009<br

Ordenador: Rejani do Socorro Moreira da Silva

**DIÁRIA**

**NÚMERO DE PUBLICAÇÃO: 42575**

**PORTARIA: 721**

Objetivo: Conduzir a servidora que ira Entregar, analisar e prestar contas das APACS dos pacientes renais que estão em tratamento de hemodialise no Hospital Municipal de Castanhal, como tambem receber, conferir e armazenar corretamente os medicamentos destinados aos referidos pacientes.

Fundamento Legal: LEI Nº 5.810/94 Art. 145

Origem: CASTANHAL/PA - BRASIL

Destino(s):

Belem/PA - Brasil<br

Servidor(es):

5305701/Benedito Jose de Lima da Silva (Motorista) / 0.5 diárias (Deslocamento) / de 16/11/2009 a 16/11/2009

5305701/Benedito Jose de Lima da Silva (Motorista) / 0.5 diárias (Deslocamento) / de 18/11/2009 a 18/11/2009<br

Ordenador: Rejani do Socorro Moreira da Silva

**DIÁRIA**

**NÚMERO DE PUBLICAÇÃO: 42639**

**PORTARIA: 722**

Objetivo: Participar da "Oficina de Acompanhamento da Programação das Ações das VISAS 2009".

Fundamento Legal: LEI Nº 5.810/94 Art. 145

Origem: CASTANHAL/PA - BRASIL

Destino(s):

Belem/PA - Brasil<br

Servidor(es):

571948991/Antonio Ozemir Fialho da Silva (medico veterinario) / 1.5 diárias (Deslocamento) / de 18/11/2009 a 19/11/2009<br

Ordenador: Rejani do Socorro Moreira da Silva



## SECRETARIA DE ESTADO DE SAÚDE PÚBLICA - 5ª Regional

**DIÁRIA**  
**NÚMERO DE PUBLICAÇÃO: 42954**  
**PORTARIA: 372-06.11.09**

Objetivo: CONDUZIR DIRETORA DO 5º CRS PARA REALIZAR VISITA TECNICA EM ESTABELECIMENTOS ASSISTENCIAS DE SAUDE.

Fundamento Legal: LEI Nº 5.810/94

Origem: SAO MIGUEL DO GUAMÁ/PA - BRASIL

Destino(s):  
CASTANHAL/PA - Brasil<br

Servidor(es):

572066131/JOSIEL CORDEIRO DE OLIVEIRA (MOTORISTA) / 0,5 diárias (Deslocamento) / de 10/11/2009 a 10/11/2009<br

Ordenador: RITA CRISTINA AZEVEDO MARTINS

**DIÁRIA**  
**NÚMERO DE PUBLICAÇÃO: 42944**  
**PORTARIA: 371-06.11.09**

Objetivo: REALIZAR VISITA TECNICA EM ESTABELECIMENTOS ASSISTENCIAIS DE SAUDE.

Fundamento Legal: LEI Nº 5.810/94

Origem: SAO MIGUEL DO GUAMÁ/PA - BRASIL

Destino(s):

CASTANHAL/PA - Brasil<br

Servidor(es):

572184301/RITA CRISTINA AZEVEDO MARTINS (DIRETORA) / 0,5 diárias (Deslocamento) / de 10/11/2009 a 10/11/2009<br

Ordenador: RITA CRISTINA AZEVEDO MARTINS

**DIÁRIA**  
**NÚMERO DE PUBLICAÇÃO: 43008**  
**PORTARIA: 377-11/11/09**

Objetivo: PARTICIPAR DA OFICINA INTEGRADA EM ACIDENTES POR ANIMAIS PEÇONHENTOS E OUTRAS ZOONESES, NO MUNICIPIO DE BELÉM, CONFORME OFICIO CIRCULAR 086/09/DCE/CVS/SESPA

Fundamento Legal: LEI Nº 5.810/94

Origem: SAO MIGUEL DO GUAMÁ/PA - BRASIL

Destino(s):

BELÉM/PA - Brasil<br

Ordenador: RITA CRISTINA AZEVEDO MARTINS

**DIÁRIA**  
**NÚMERO DE PUBLICAÇÃO: 42990**  
**PORTARIA: 373-11/11/09**

Objetivo: PARTICIPAR DO III ENCONTRO DE NUTRICIONISTA DA SESPA, QUE SERÁ REALIZADO NO MUNICIPIO DE BELEM, CONFORME OFICIO CIRCULAR 15/09/CE/SESPA

Fundamento Legal: LEI Nº 5.810/94

Origem: SAO MIGUEL DO GUAMÁ/PA - BRASIL

Destino(s):

BELÉM/PA - Brasil<br

Servidor(es):

571973331/DEUZENIR AIRES DA SILVA (NUTRICIONISTA) / 0,5 diárias (Completa) / de 20/11/2009 a 20/11/2009<br

Ordenador: RITA CRISTINA AZEVEDO MARTINS

**DIÁRIA**  
**NÚMERO DE PUBLICAÇÃO: 42963**  
**PORTARIA: 374-11.11.09**

Objetivo: PARTICIPAR DE TREINAMENTO PARA MULTIPLICADORES NO NOVO SISTEMA DE TRATAMENTO DA TUBERCULOSE, CONFORME OFICIO CIRCULAR Nº 50/09/CE DE PNEUMOLOGIA SANITARIA/SESPA.

Fundamento Legal: LEI Nº 5.810/94

Origem: SAO MIGUEL DO GUAMA/PA - BRASIL

Destino(s):

BELEM/PA - Brasil<br

Servidor(es):

571973331/DEUZENIR AIRES DA SILVA (NUTRICIONISTA) / 1,5 diárias (Completa) / de 26/11/2009 a 27/11/2009

571980011/FERNANDO MAURICIO VIEGAS FERNANDES (ENFERMEIRO/CHEFE DT) / 1,5 diárias (Completa) / de 26/11/2009 a 27/11/2009<br

Ordenador: RITA CRISTINA AZEVEDO MARTINS

**DIÁRIA**  
**NÚMERO DE PUBLICAÇÃO: 43021**  
**PORTARIA: 378-12/11/20**

Objetivo: FAZER TREINAMENTO NO CONTROLE INTERNO/NIVEL CENTRAL/SESPA, REFERENTE AOS PROCEDIMENTO DO A.P.C. E OPERACIONALIZAÇÃO DO SISTEMA SIAFEM EM BELÉM

Fundamento Legal: LEI Nº 5.810/94

Origem: SAO MIGUEL DO GUAMÁ/PA - BRASIL

Destino(s):

BELÉM/PA - Brasil<br

Servidor(es):

571910061/MARINETE OLIVEIRA CHAVES (AGENTE ADMINISTRATIVO) / 4,5 diárias (Completa) / de 16/11/2009 a 20/11/2009<br

Ordenador: RITA CRISTINA AZEVEDO MARTINS

## SECRETARIA DE ESTADO DE SAÚDE PÚBLICA - 7ª Regional

**RESUMO DE PORTARIAS DE DIÁRIAS**  
**NÚMERO DE PUBLICAÇÃO: 42886**  
**7º REGIONAL DE PROTEÇÃO SOCIAL**  
**C.G.C. 05.054.929-0001/17**

**RESUMO DE PORTARIAS DE DIÁRIAS**

**PORTARIA Nº 577 DE 12 DE NOVEMBRO DE 2009**

NÚMERO DE DIÁRIAS: 5 diárias e meia VALOR: R\$ 742,50

FONTE: FES-RECURSOS-ORDINÁRIOS

ORIGEM: BELÉM, DESTINO: CACHOEIRA DO ARARI

PERÍODO: DE 23/11/2009 A 28/11/2009

MATRÍCULA / NOME / CPF

57190381 / ALDENOR MORAES MIRALHA / 332.986.532-68

OBJETIVO: REALIZAR TREINAMENTO TÉCNICO NOS SISTEMAS DE INFORMAÇÃO, QUE FORAM IMPLANTADOS NOS REFERIDOS MUNICÍPIOS (CACHOEIRA DO ARARÍ, SANTA CRUS DO ARARÍ, E PONTA DE PEDRAS)

DIRETORA DO 7º CRS/SESPA: ISABEL CRISTINA REIS SACRAMENTO

**PORTARIA Nº 578 DE 12 DE NOVEMBRO DE 2009**

NÚMERO DE DIÁRIAS: 5 diárias e meia VALOR: R\$ 742,50

FONTE: FES-RECURSOS-ORDINÁRIOS

ORIGEM: BELÉM, DESTINO: CACHOEIRA DO ARARI

PERÍODO: DE 23/11/2009 A 28/11/2009

MATRÍCULA / NOME / CPF

00775691 / ANA LÚCIA DA SILVA MARTINS / 096.856.502-68

OBJETIVO: REALIZAR TREINAMENTO TÉCNICO NOS SISTEMAS DE INFORMAÇÃO, QUE FORAM IMPLANTADOS NOS REFERIDOS MUNICÍPIOS (CACHOEIRA DO ARARÍ, SANTA CRUS DO ARARÍ, E PONTA DE PEDRAS)

DIRETORA DO 7º CRS/SESPA: ISABEL CRISTINA REIS SACRAMENTO

**PORTARIA Nº 579 DE 12 DE NOVEMBRO DE 2009**

NÚMERO DE DIÁRIAS: 5 diárias e meia VALOR: R\$ 742,50

FONTE: FES-RECURSOS-ORDINÁRIOS

ORIGEM: BELÉM, DESTINO: CACHOEIRA DO ARARI

PERÍODO: DE 23/11/2009 A 28/11/2009

MATRÍCULA / NOME / CPF

/ HELIOMAR LEAO LIMA / 126.210.302-97

OBJETIVO: REALIZAR TREINAMENTO TÉCNICO NOS SISTEMAS DE INFORMAÇÃO, QUE FORAM IMPLANTADOS NOS REFERIDOS MUNICÍPIOS (CACHOEIRA DO ARARÍ, SANTA CRUS DO ARARÍ, E PONTA DE PEDRAS)

DIRETORA DO 7º CRS/SESPA: ISABEL CRISTINA REIS SACRAMENTO

**PORTARIA Nº 580 DE 12 DE NOVEMBRO DE 2009**

NÚMERO DE DIÁRIAS: 5 diárias e meia VALOR: R\$ 742,50

FONTE: FES-RECURSOS-ORDINÁRIOS

ORIGEM: BELÉM, DESTINO: CACHOEIRA DO ARARI

PERÍODO: DE 23/11/2009 A 28/11/2009

MATRÍCULA / NOME / CPF

/ TOUFIC BARBOSA MARINHO / 646.846.362-91

OBJETIVO: REALIZAR TREINAMENTO TÉCNICO NOS SISTEMAS DE INFORMAÇÃO, QUE FORAM IMPLANTADOS NOS REFERIDOS MUNICÍPIOS (CACHOEIRA DO ARARÍ, SANTA CRUS DO ARARÍ, E PONTA DE PEDRAS)

DIRETORA DO 7º CRS/SESPA: ISABEL CRISTINA REIS SACRAMENTO

**PORTARIA Nº 581 DE 12 DE NOVEMBRO DE 2009**

NÚMERO DE DIÁRIAS: 5 diárias e meia VALOR: R\$ 742,50

FONTE: FES-RECURSOS-ORDINÁRIOS

ORIGEM: BELÉM, DESTINO: CACHOEIRA DO ARARI

PERÍODO: DE 23/11/2009 A 28/11/2009

MATRÍCULA / NOME / CPF

/ JOSE GAMA E SILVA SOBRINHO / 020.116.032-34

OBJETIVO: REALIZAR TREINAMENTO TÉCNICO NOS SISTEMAS DE INFORMAÇÃO, QUE FORAM IMPLANTADOS NOS REFERIDOS MUNICÍPIOS (CACHOEIRA DO ARARÍ, SANTA CRUS DO ARARÍ, E PONTA DE PEDRAS)

DIRETORA DO 7º CRS/SESPA: ISABEL CRISTINA REIS SACRAMENTO

**PORTARIA Nº 582 DE 12 DE NOVEMBRO DE 2009**

NÚMERO DE DIÁRIAS: 5 diárias e meia VALOR: R\$ 742,50

FONTE: FES-RECURSOS-ORDINÁRIOS

ORIGEM: BELÉM, DESTINO: CACHOEIRA DO ARARI

PERÍODO: DE 23/11/2009 A 28/11/2009

MATRÍCULA / NOME / CPF

54189539/1 / IRANY DO SOCORRO OLIVEIRA DA SILVA / 245.945.472-49

OBJETIVO: REALIZAR TREINAMENTO TÉCNICO NOS SISTEMAS DE INFORMAÇÃO, QUE FORAM IMPLANTADOS NOS REFERIDOS MUNICÍPIOS (CACHOEIRA DO ARARÍ, SANTA CRUS DO ARARÍ, E PONTA DE PEDRAS)

DIRETORA DO 7º CRS/SESPA: ISABEL CRISTINA REIS SACRAMENTO

## SECRETARIA DE ESTADO DE SAÚDE PÚBLICA - 8ª Regional

**ERRATA**

**NÚMERO DE PUBLICAÇÃO: 42633**

**PORTARIA DE N.º 457/2009 8º**

**CRS DE 29 DE OUTUBRO DE 2009,**

**PUBLICADA NO DIÁRIO OFICIAL EDIÇÃO Nº 31536 DE 30/10/2009**

ONDE SE LÊ: NOME

LEIA-SE:HILDEMAR DA SILVA SANTOS

ONDE SE LÊ:PERÍODO:17 A 19/11/2009.

LEIA-SE:PERÍODO:18 A 19/11/2009 .

ONDE SE LÊ:NÚMERO DE DIÁRIAS :2DIÁRIAS E MEIA..

LEIA-SE: NÚMERO DE DIÁRIAS: 2 DIÁRIAS.

ONDE SE LÊ:VALOR:337,50

LEIA-SE:VALOR: 270,00

**DIÁRIA**

**NÚMERO DE PUBLICAÇÃO: 42899**

**PORTARIA: 473**

Objetivo: PARTICIPAR DE REUNIÃO TÉCNICA PARA AVALIAR E CONCLUIR O PLANO DA EDUCAÇÃO EM SAÚDE E MOBILIZAÇÃO SOCIAL DE ANAJÁS E SAMU REGIONAL FLUVIAL DO PROGRAMA DE URGÊNCIA E EMERGÊNCIA ESTADUAL.

Fundamento Legal: LEI ESTADUAL 5.810/1994

Origem: BREVES/PA - BRASIL

Destino(s):

BELÉM/PA - BRASIL<br

Servidor(es):

987441/ABRAÃO CORREA PANTOJA (DIRETOR 8º) / 2,5 diárias

(Completa) / de 11/11/2009 a 13/11/2009<br

Ordenador: BRAAÃO CORREA PANTOJA

**DIÁRIA**

**NÚMERO DE PUBLICAÇÃO: 42831**

**PORTARIA: 472**

Objetivo: SUPERVISIONAR AS AÇÕES EMERGENCIAIS DE COMBATE A MALÁRIA, NA ZONA RURAL COMO TAMBEM NA ZONA URBANA PASSOU QUE PASSOU PARA O ROL DE PRIORIDADES DO ESTADO, DEVIDO O AUMENTO DE CASOS POSITIVOS.

Fundamento Legal: LEI ESTADUAL 5.810/1994

Origem: BREVES/PA - BRASIL

Destino(s):

ANAJÁS/PA - BRASIL<br

Servidor(es):

51432501/PAULO RONALDO RODRIGUES DE SOUZA

(DATILOGRAFO) / 20,5 diárias (Completa) / de 09/11/2009 a

28/11/2009<br

Ordenador: BRAAÃO CORREA PANTOJA

**DIÁRIA**

**NÚMERO DE PUBLICAÇÃO: 42877**

**PORTARIA: 471**

Objetivo: PARTICIPAR DA REUNIÃO TÉCNICA PARA AVALIAR E CONCLUIR O PLANO DA EDUCAÇÃO EM SAÚDE E MOBILIZAÇÃO SOCIAL DE ANAJÁS E SAMU REGIONAL FLUVIAL DO PROGRAMA URGÊNCIA E EMERGÊNCIA ESTADUAL.

Fundamento Legal: LEI ESTADUAL 5.810/1994

Origem: BREVES/PA - BRASIL

Destino(s):

BELÉM/PA - BRASIL<br

Servidor(es):

0478441/AMAURY DE JESUS SOARES DA CUNHA (AUXILIAR DE

ADMINISTRAÇÃO) / 2,5 diárias (Completa) / de 11/11/2009 a

13/11/2009

54194101/MARIA TRINDADE LIMA DA SILVA (AGENTE

ADMINISTRATIVO) / 2,5 diárias (Completa) / de 11/11/2009 a

13/11/2009<br

Ordenador: BRAAÃO CORREA PANTOJA

## SECRETARIA DE ESTADO DE SAÚDE PÚBLICA - 13ª Regional

**DIÁRIA**  
**NÚMERO DE PUBLICAÇÃO: 42879**  
**PORTARIA: 317 DE 12.11**

Objetivo: PARTICIPAR DO CURSO "TÉCNICAS DE ARQUIVO E CONTROLE DE DOCUMENTOS" NA EGPA.

Fundamento Legal: LEI 5.810/RJU

Origem: CAMETÁ/PA - BRASIL

Destino(s):

BELÉM/PA - Brasil<br

Servidor(es):

510540417/MARIA CONSOLAÇÃO MENDES (AGENTE DE PORTARIA) / 1.5 diárias (Completa) / de 15/11/2009 a 20/11/2009<br

Ordenador: JORGE ALBERTO B. MOCBEL.

**DIÁRIA**  
**NÚMERO DE PUBLICAÇÃO: 42852**  
**PORTARIA: 316 DE 11.11**

Objetivo: REALIZAR LEVANTAMENTO PATRIMONIAL DOS BENS MÓVEIS E IMÓVEIS DO 13º C.R.S., ATENDENDO A PORTARIA INTERNA Nº.010/2009.

Fundamento Legal: LEI 5.810/RJU

Origem: CAMETÁ/PA - BRASIL

Destino(s):

LIMOEIRO DO AJURÚ/PA - Brasil<br

Servidor(es):

541941411/MANOEL BENEDITO VALENTE CORREA (AGENTE ADMINISTRATIVO) / 1.5 diárias (Completa) / de 13/11/2009 a 14/11/2009<br

Ordenador: JORGE ALBERTO B. MOCBEL.

**DIÁRIA**  
**NÚMERO DE PUBLICAÇÃO: 42843**  
**PORTARIA: 315 DE 11.11**

Objetivo: REALIZAR LEVANTAMENTO PATRIMONIAL DOS BENS MÓVEIS E IMÓVEIS DO 13º C.R.S., ATENDENDO A PORTARIA INTERNA Nº.010/2009.

Fundamento Legal: LEI 5.810/RJU

Origem: CAMETÁ/PA - BRASIL

Destino(s):

LIMOEIRO DO AJURÚ/PA - Brasil<br

Servidor(es):

541923421/ADENILTON BATISTA VEIGA (ACD) / 1.5 diárias (Completa) / de 13/11/2009 a 14/11/2009<br

Ordenador: JORGE ALBERTO B. MOCBEL.

**DIÁRIA**  
**NÚMERO DE PUBLICAÇÃO: 42829**  
**PORTARIA: 314 DE 11.11**

Objetivo: REALIZAR LEVANTAMENTO PATRIMONIAL DOS BENS MÓVEIS E IMÓVEIS DO 13º C.R.S., ATENDENDO A PORTARIA INTERNA Nº.010/2009.

Fundamento Legal: LEI 5.810 RJU.

Origem: CAMETA/PA - BRASIL

Destino(s):

LIMOEIRO DO AJURÚ/PA - Brasil<br

Servidor(es):

1086775/DENILSON SILVA CORDEIRO (GUARDA DE ENDEMIAS) / 1.5 diárias (Completa) / de 13/11/2009 a 14/11/2009<br

Ordenador: JORGE ALBERTO B. MOCBEL.

**ERRATA**  
**NÚMERO DE PUBLICAÇÃO: 42690**

ERRATA DE DIARIAS (PORTARIA Nº. 304 DE 22.10.2009)

ONDE SE LÊ: ORDENADOR: JORGE ALBERTO B. MOCBEL,

LEIA-SE: ORDENADOR: DILEUSA DO CARMO CRUZ.

## HOSPITAL REGIONAL DE CAMETÁ

**DIÁRIA**  
**NÚMERO DE PUBLICAÇÃO: 42615**  
**PORTARIA: 062 DE 09/11**

Objetivo: TRANSPORTAR HEMOCOMPONENTES DO HENAB(HEMONUCLEO DE ABAETETUBA),PARA O HOSPITAL REGIONAL DE CAMETÁ.

Fundamento Legal: LEI 5810 RJU.

Origem: CAMETA/PA - BRASIL

Destino(s):

ABAETETUBA/PA - Brasil<br

Servidor(es):

54193613/MARCELO DA SILVA BRITO (TECNICO EM PATOLOGIA CLINICA) / 1.5 diárias (Completa) / de 09/11/2009 a 10/11/2009<br

Ordenador: DIONEI CARDOSO PEREIRA

## HOSPITAL REGIONAL DE TUCURÚ

**DIÁRIA**  
**NÚMERO DE PUBLICAÇÃO: 43002**  
**PORTARIA: 260**

Objetivo: PARTICIPAR DE REUNIAO DE COLEGIADOS EM MARABA,A FIM DE ATENDER AS NECESSIDADES DO HOSPITAL REGIONAL DE TUCURUI

Fundamento Legal: PARTICIPAR DE REUNIAO DE COLEGIADOS EM MARABA,A FIM DE ATENDER AS NECESSIDADES DO HOSPITAL REGIONAL DE TUCURUI

Origem: TUCURUI/PA - BRASIL

Destino(s):

MARABA/PA - Brasil<br

Servidor(es):

57881371/JANDIRA DIAS DA COSTA (DIRETORA TECNICA) / 1.5 diárias (Completa) / de 23/09/2009 a 24/09/2009<br

Ordenador: PAULA DOS SANTOS MAGALHAES

**DIÁRIA**  
**NÚMERO DE PUBLICAÇÃO: 43016**  
**PORTARIA: 269**

Objetivo: CONDUZIR FOLHA DE PAGAMENTO DE PLANTOES DO MES DE NOVEMBRO AO DRH/SESPA,A FIM DE ATENDER AS NECESSIDADES DO HOSPITAL REGIONAL DE TUCURUI

Fundamento Legal: CONDUZIR FOLHA DE PAGAMENTO DE PLANTOES DO MES DE NOVEMBRO AO DRH/SESPA,A FIM DE ATENDER AS NECESSIDADES DO HOSPITAL REGIONAL DE TUCURUI

Origem: TUCURUI/PA - BRASIL

Destino(s):

BELEM/PA - Brasil<br

Servidor(es):

572002081/GUNAR RODRIGUES RANIEIRI (AGENTE ADMINISTRATIVO) / 1.5 diárias (Completa) / de 03/11/2009 a 04/11/2009<br

Ordenador: PAULA DOS SANTOS MAGALHAES

**DIÁRIA**  
**NÚMERO DE PUBLICAÇÃO: 42974**  
**PORTARIA: 261**

Objetivo: PARTICIPAR DE REUNIAO DE COLEGIADOS, A FIM DE ATENDER AS NECESSIDADES DO HOSPITAL REGIONAL DE TUCURUI

Fundamento Legal: PARTICIPAR DE REUNIAO DE COLEGIADOS EM BELEM , A FIM DE ATENDER AS NECESSIDADES DO HOSPITAL REGIONAL DE TUCURUI

Origem: TUCURUI/PA - BRASIL

Destino(s):

MARABA/PA - Brasil<br

Servidor(es):

51398304/PATRICIA TOSCANO SIMOES (DIRETORA CLINICA) / 1.5 diárias (Completa) / de 23/09/2009 a 24/09/2009<br

Ordenador: PAULA DOS SANTOS MAGALHAES

**DIÁRIA**  
**NÚMERO DE PUBLICAÇÃO: 42985**  
**PORTARIA: 267**

Objetivo: PARTICIPAR DE REUNIAO NO DRH/SESPA, A FIM DE ATENDER AS NECESSIDADES DO HOSPITAL REGIONAL DE TUCURUI

Fundamento Legal: PARTICIPAR DE REUNIAO NO DRH/SESPA, FIM DE ATENDER AS NECESSIDADES DO HOSPITAL REGIONAL DE TUCURUI

Origem: TUCURUI/PA - BRASIL

Destino(s):

BELEM/PA - Brasil<br

Servidor(es):

572002081/GUNAR RODRIGUES RANIEIRI (AGENTE ADMINISTRATIVO) / 0.5 diárias (Completa) / de 06/11/2009 a 06/11/2009<br

Ordenador: PAULA DOS SANTOS MAGALHAES

**DIÁRIA**  
**NÚMERO DE PUBLICAÇÃO: 42988**  
**PORTARIA: 256**

Objetivo: PARTICIPAR DE REUNIAO NO DRH/SESPA, A FIM DE ATENDER AS NECESSIDADES DO HOSPITAL REGIONAL DE TUCURUI

Fundamento Legal: PARTICIPAR DE REUNIAO NO DRH/SESPA, A FIM DE ATENDER AS NECESSIDADES DO HOSPITAL REGIONAL

DE TUCURUI

Origem: TUCURUI/PA - BRASIL

Destino(s):

BELEM/PA - Brasil<br

Servidor(es):

57881371/JANDIRA DIAS DA COSTA (DIRETORA TECNICA) / 1.5 diárias (Completa) / de 17/08/2009 a 18/08/2009<br

Ordenador: PAULA DOS SANTOS MAGALHAES

**DIÁRIA**  
**NÚMERO DE PUBLICAÇÃO: 43011**  
**PORTARIA: 268**

Objetivo: CONDUZIR FOLHA DE PAGAMENTO DE PLANTOES PARA O DRH/SESPA, A FIM DE ATENDER AS NECESSIDADES DO HOSPITAL REGIONAL DE TUCURUI

Fundamento Legal: CONDUZIR FOLHA DE PAGAMENTO DE PLANTOES PARA O DRH/SESPA, A FIM DE ATENDER AS NECESSIDADES DO HOSPITAL REGIONAL DE TUCURUI

Origem: TUCURUI/PA - BRASIL

Destino(s):

BELEM/PA - Brasil<br

Servidor(es):

572002081/GUNAR RODRIGUES RANIERI (AGENTE ADMINISTRATIVO) / 1.5 diárias (Completa) / de 22/10/2009 a 23/10/2009<br

Ordenador: PAULA DOS SANTOS MAGALHAES

## HOSPITAL OPHIR LOYOLA

**DISPENSA DE LICITAÇÃO**  
**NÚMERO DE PUBLICAÇÃO: 42995**  
**DISPENSA DE LICITAÇÃO**

Nº DA DISPENSA:029/2009-HOL

O Hospital Ophir Loyola, com sede na Av. Magalhães Barata,nº 992 inscrito no CNPJ/MF sob o nº 08.109.444/0001-71, neste ato representado por seu titular Dr. Paulo Cardoso Soares, conforme processo nº 391.392/2009,nos termos do Art.24 Inciso IV, da Lei 8.666/93,RATIFICA A DISPENSA DE LICITAÇÃO,para aquisição de

01(um)Cateter balão 7 x 40 mm com 120cm comprimento no valor de R\$-2.646,00,01(um)unid.Cateter balão 12 x 40 mm com 80 cm comprimento no valor de R\$-2.646,00 á empresa BIOSAÚDE PRODUTOS HOSPITALARES LTDA-ME,CNPJ 02668300/0001-

79,01(um)Stent 14 x 40mm,auto-expansível,nitinol,marcas radiopacas em cada extremidade, 80 cm comprimento no valor de R\$8.900,00 e 01(um)Fio-guia Amplatz Super Stiff 0,035", ponta curva,260cm comprimento,no valor de R\$-890,00 á empresa PROTECH COMÉRCIO DE PRODUTOS MÉDICOS LTDA,CNPJ

08626377/0001-62,no valor total de R\$-15.082,00.

Belém,12 de novembro de 2009.

PAULO CARDOSO SOARES

Diretor Geral/HOL

**PORTARIA Nº 909/2009-GAB/DG/HOL,16/10/2009.**  
**NÚMERO DE PUBLICAÇÃO: 42848**

CONSIDERANDO os termos do Processo nº 2009/324877.

RESOLVE:

REVOGAR a Portaria nº 743/2009-GAB/DG/HOL de 11.08.2009, que Instaura Sindicância constituída pelos servidores Rubens Sergio Guimarães Costa (presidente), Edinéa Maria Borges Maia (membro) e Suely do Socorro Ferreira dos Santos (membro), a partir de 13/08/2009, data de publicação da mencionada Portaria.

**AVISO DE EDITAL**

**NÚMERO DE PUBLICAÇÃO: 42984**  
**EDITAL PREGÃO ELETRÔNICO Nº021/2009-HOL**

Objeto: Aquisição de Equipamentos de Raio – X, Tecnologia Digital DR, com estativa pendular para uso em exames gerais e especiais

Data da Abertura: 25/11/2009.

Horário: 10h (horário de Brasília)

Local: [www.comprasnet.gov.br](http://www.comprasnet.gov.br)

Fonte de Recursos ou Contratados: Estadual

Data de Autorização: 25/09/2009.

Ordenador Responsável: Paulo Cardoso Soares

Dotação Orçamentária: 0149001609.10.302.1185.2610, 4490.52

O Edital está disponível na íntegra no site: [www.compraspara.pa.gov.br](http://www.compraspara.pa.gov.br) e [www.comprasnet.gov.br](http://www.comprasnet.gov.br)

Belém, 12 de novembro de 2009.

Simone de Oliveira Ferreira.

A Pregoeira

**PORTARIA Nº 951/2009-GAB/DG/HOL,23/10/2009.**  
**NÚMERO DE PUBLICAÇÃO: 42849**

CONSIDERANDO a realização do Concurso Público do Hospital Ophir Loyola em 2009.

R E S O L V E :

I- CRIAR Comissão de Avaliação e Acompanhamento do

Concurso Público do Hospital Ophir Loyola.



II- INDICAR os servidores abaixo relacionados, para comporem como membros da referida Comissão:

NOME	CARGO	LOTAÇÃO
JUCELINE MAURA BORGES CORRÊA DE SOUZA	ENFERMEIRO	DIRETORIA TÉCNICA
MARIO DE NAZARÉ CHAVES FASCIO	MÉDICO	DIVISÃO DE ANESTESIOLOGIA
PAULO CARDOSO SOARES	DIRETOR GERAL	DIRETORIA GERAL
PAULO ROMERO FAGUNDES JÚNIOR	ADVOGADO	ASSESSORIA JURÍDICA
ROSA MARIA DA SILVA BARBOSA	AG. ADMINISTRATIVO	CLÍNICA MÉDICA
SIMONE ANDRÉA LIMA DO NASCIMENTO BAÍA	DIRETORAADMIN.E FINANCEIRA	DIR. ADMIN. E FINANCEIRA
VERA LÚCIA SILVA DA COSTA	AG. ADMINISTRATIVO	COORD. DEPTO. REC. HUMANOS

**PORTARIA Nº 964/2009-GAB/DG/HOL,05/11/2009.**  
**NÚMERO DE PUBLICAÇÃO: 42850**

CONSIDERANDO a ausência para comparecer em audiência na 4ª Vara do Trabalho em defesa de interesses do Hospital Ophir Loyola, no período de 12 à 13/11/2009, em Maceió/AL, o servidor PAULO ROMERO FAGUNDES JÚNIOR, Advogado, matrícula nº 54187546/3, atualmente respondendo pela Procuradoria Jurídica, deste Hospital..

RESOLVE:

DESIGNAR a servidora LIANE POMPEU DOS SANTOS LEITE, Advogado, Matrícula 54182620/4, para responder pela chefia da supra mencionada procuradoria, durante a ausência do titular, sem ônus para a Instituição.

Belém, 12 de novembro de 2009.

Dr. PAULO CARDOSO SOARES

Diretor Geral do HOL

## FUNDAÇÃO SANTA CASA DE MISERICÓRDIA DO PARÁ

**PORTARIA Nº 556/2009-GP/FSCMP**  
**NÚMERO DE PUBLICAÇÃO: 42824**

O Presidente da FUNDAÇÃO SANTA CASA DE MISERICÓRDIA DO PARÁ, no uso de suas atribuições legais,

RESOLVE:

1 - DESIGNAR os servidores abaixo relacionados, para sob a presidência do primeiro, constituírem a Comissão de Coordenação do Projeto Santa Casa 360 anos.

José Itamar de Moraes -- Assessor – Matrícula 57220317-1

Maria da Glória Moreira Pinto – Matrícula 57176238-2

Carivaldo Feio Boulhosa – Matrícula 55588050-1

Ana de Fátima Moraes Brito – Matrícula 116203-1

Wallace Raimundo Araújo dos Santos – Matrícula 5110513-1

Genilson Dias Carvalho – Matrícula 51725000-2

Etiene Monteiro de Andrade – Matrícula 54195950-2

Waldenize Nazareth Potter de Carvalho Bezerra – Matrícula 0722790-026

Jacilene Casseb Silva – Matrícula 57173754-1

Hilda Souza Sena – Matrícula 5154715-037

2 - Dê-se ciência, publique-se e cumpra-se

Belém, 12 de Novembro de 2009.

Maurício Cezar Soares Bezerra

Presidente da FSCMP

Rm/gp

## CENTRO DE HEMOTERAPIA E HEMATOLOGIA DO PARÁ

**DIARIAS PORT.N-508/09**  
**NÚMERO DE PUBLICAÇÃO: 42392**

**PORTARIA N.508 DE 6 DE NOVEMBRO DE 2009**

Destino:Florianópolis

Nome	Matricula	Periodo	N. Diárias / Cargo
Arthur Silva Loureiro Godinho	5558983-7	11 a 14/11/2009	2,0 cada Enferm.
Márcia Maria Ribeiro Basilio	54194573-1		Farmac.Bioq.
Maurício Koury Palmeira	5629306-2		Biomédico

Objetivo:Participar do HEMO 2009.

**AVISO DE LICITAÇÃO**

**NÚMERO DE PUBLICAÇÃO: 42652**  
**TOMADA DE PREÇOS Nº. 003/2009**

A Fundação Centro de Hemoterapia e Hematologia do Estado do Pará, nesta oportunidade representada pela Presidente da Comissão de Licitação, designada através da Portaria Nº 390/Ajur/Gab/Hemopa, de 03.07.2009, vem, tornar público que realizará a TOMADA DE PREÇOS nº. 003/2009, DO TIPO "TÉCNICA E PREÇO" cujo objeto é a CONTRATAÇÃO DE EMPRESA ESPECIALIZADA EM PRESTAÇÃO DE SERVIÇOS DE

CONSTRUÇÃO CIVIL PARA INSTALAÇÃO DE ALARME CONTRA INCÊNDIO, RECUPERAÇÃO E ADEQUAÇÃO DE ÁREA DO HEMOCENTRO COORDENADOR DA FUNDAÇÃO CENTRO DE HEMOTERAPIA E HEMATOLOGIA DO PARÁ, com data de abertura prevista para o dia 15/12/2009 (Terça-feira), às 09:00 horas (horário Local/Belém), a ser realizado, no endereço Trav. Padre Eutíquio, nº 2109 – Batista Campos – Belém – Pará – Auditório 3º andar. O Edital encontra-se à disposição dos interessados na internet no endereço da Secretaria Executiva de Administração do Estado do Pará (<http://www.compraspara.pa.gov.br>), sendo que seus ANEXOS deverão, obrigatoriamente, ser retirados perante a Comissão de Licitação da Fundação Hemopa. Belém (Pa), 12 de novembro de 2009. Antônia Dias. Presidente da Comissão de Licitação da Fundação Centro de Hemoterapia e Hematologia do Pará/Hemopa.

**DIARIAS PORT'S.N-486-487-488-489-490-491-492-502-503-504-505-513-514-519/09**

**NÚMERO DE PUBLICAÇÃO: 42555**

**PORTARIA N. 486 DE 30 DE OUTUBRO DE 2009**

Destino:Santarém /PA

Nome	Matricula	Periodo	N. Diárias / Cargo
Liane Cecilia de Souza Rocha		8 a 13/11/2009	Aux.Adm. 5,5
Maria de Nazare Figuero Tobias			Aux.Adm. 5,5

Objetivo:Executar Treinamento e Continuidade nos Processos de Contas Medicas.

**PORTARIA N.487 DE 29 DE OUTUBRO DE 2009**

Destino:Ananindeua/PA

Nome	Matricula	Periodo	N. Diárias / Cargo
Gilson Rodrigues Carvalho	54188242-1	30/10/2009	Motorista 0,5 cada um
Marcelo Santos de Lima	5426324-1		Motorista
Selma do Socorro C. de Oliveira	5630916-1		Téc.Hemot.
Marcelo Freitas de Oliveira	5460883-2		Servente
Joaquim Araujo Henriques	5594626-1		Motorista
Mivaldo Monteiro de Melo	54187608-1		Eletricista
João Cravo Valente	3255042-1		Aux.Oper.e Seg.

Objetivo:Participar da Campanha de Captação de Doadores no Município de Ananindeua.

**PORTARIA N.488 DE 23 DE DEZEMBRO DE 2009**

Destino:Barcarena/PA

Nome	Matricula	Periodo	N. Diárias / Cargo
Joaquim Araujo Henriques	5594626-1	22/10/2009	Motorista0,5

Objetivo:Transportar a Serv.Aparecida Salgado para a Palestra de Medula Ossea .

**PORTARIA N. 489 DE 23 DE OUTUBRO DE 2009**

Destino:Barcarena/PA

Nome	Matricula	Periodo	N. Diárias / Cargo
Maria Aparecida Rocha Salgado		22/10/2009	Assist. Social 0,5

Objetivo:Realizar Palestra Sobre Doação de Medula Ossea.

**PORTARIA N.490 DE 28 DE OUTUBRO DE 2009**

Destino:Redenção/PA

Nome	Periodo	N. Diárias / Cargo
Jorge Teodoro Serrão dos Santos	28/10 a 1/11/2009	Tec.em Refrig. 4,5

Objetivo:Substituir Servidor de Ferias e Consertar Freezer para Conservação de Plasma.

**PORTARIA N.491 DE 29 DE OUTUBRO DE 2009**

Destino:Ananindeua/PA

Nome	Matricula	Periodo	N. Diárias / Cargo
Maria do Socorro Barreto Quinto	57207524-1	31/10/2009	Agente Portaria 0,5 cada um
Jessica Nicole Fialho de Oliveira	57175450-1		Médica
Lilian Lúcia Freire Bouth	54195620-1		Assist. Social
Klebson Lima De Abreu	5823536-1		Téc.Hemot.
Kelly de Menezes Sarmanho	5630770-1		Aux.Enferm.
Edna Maria Natividade Pombo	2019370-1		Enferm.
Gercina Martins de Oliveira	5155959-3		Aux.Hemot.
Maria da Graça Dias de Sousa	5613302-1		Aux.Adm.

Objetivo:Participar de Campanha de Captação de Sangue na Escola Prof. Maria do Carmo.

**PORTARIA N.492 DE 30 DE OUTUBRO DE 2009**

Destino:Abaetetuba-PA

Nome	Matricula	Periodo	N. Diárias / Cargo
Glayson Duarte Lisboa	57174386-1	6/11/2009	Op. Comp. 0,5

Objetivo:Realizar Manutenção Preventiva e Corretiva nos Equipamentos de Informatica.

**PORTARIA N.502 DE 4 DE NOVEMBRO DE 2009**

Destino:Ananindeua/PA

Nome	Matricula	Periodo	N. Diárias / Cargo
Klebson Lima de Abreu	5823536-1	30/10/2009	Téc.Hemot. 0,5 cada
Kelly de Menezes Sarmanho	5630770-1		Aux.Enferm.
Maria Aparecida Rocha Salgado	5145716		Assist. Social
Osvaldina da Costa de Barros	2019159-1		Téc.Hemot.

Objetivo:Objetivo de Participar da Coleta Externa Mutirão da Cidadania no Munic.de Ananindeua

**PORTARIA N.503 DE 5 DE NOVEMBRO DE 2009**

Destino:Ananindeua/PA

Nome	Matricula	Periodo	N. Diárias / Cargo
Maria do Socorro Barreto Quinto	57207524-1	30/10/2009	Agente Portaria 0,5 cada
Elen Luce Marçal Elmescany da Silva	5860733-2		Enferm.
Raimundo Edson dos Santos Mendes	54188089-1		Aux.Adm.
Maria do Socorro Ribeiro Ferreira e Ferreira	5664934-2		Médica

Objetivo:Participar de Campanha Externa-Mulirão da Cidadania na Escola Novas Aguas Lindas.

**PORTARIA N.504 DE 6 DE NOVEMBRO DE 2009**

Destino:Ananindeua/PA

Nome	Matricula	Periodo	N. Diárias / Cargo
Aderaldo Moura de Moraes	55588392-1	31/10/2009	Agente Portaria 0,5 cada um
Rosângela Carvalho Santos	5613329-1		Servente
Gilson Rodrigues Carvalho	54188242-1		Motorista
Marcelo Santos de Lima	5426324-1		Motorista
Jose Ribamar Santos Rodrigues	7000170-1		Servente
Joaquim Araujo Henriques	5594626-1		Motorista
Mivaldo Monteiro de Melo	54187608-1		Eletricista

Objetivo:Participar Campanha de Doação de Sangue.

**PORTARIA N.505 DE 5 DE NOVEMBRO DE 2009**

Destino:Santarém /PA

Nome	Matricula	Periodo	N. Diárias / Cargo
Reinaldo Mendes Leite	11/11/2009	13/11/2009	Téc.Hemot. 2,5

Objetivo:Segunda Visita Tecnica para Acomp Obra Predio Abrigo dos Residuos do Hem.Reg. Santarém

**PORTARIA N.513 DE 6 DE NOVEMBRO DE 2009**

Destino:Ananindeua/PA

Nome	Matricula	Periodo	N. Diárias / Cargo
Fabio José Alcantara da Silva	54188494-1	5/11/2009	Motorista 0,5

Objetivo:Transportar a Equipe que Participara de Campanha Externa.

**PORTARIA N.514 DE 6 DE NOVEMBRO DE 2009**

Destino:Capanema/PA

Nome	Matricula	Periodo	N. Diárias / Cargo
Liane Cecilia de Souza Rocha		23 a 27/11/2009	Aux.Adm. 4,5
Maria de Nazare Figuero Tobias			Aux.Adm. 4,5

Objetivo:Realizar Treinamento e Continuidade nos Processos de Contas Medicas no Hemopa Capanema.

**PORTARIA N.519 DE 9 DE NOVEMBRO DE 2009**

Destino:Barcarena/PA

Nome	Matricula	Periodo	N. Diárias / Cargo
Marcelo Ribeiro Bazilio	57174376-1	29/10/2009	Anal.Sup.Sistema. 0,5

Objetivo:Dar Suporte Tecnico a Campanha da ALBRAS.

## HOSPITAL DE CLÍNICAS GASPAR VIANNA

**DISPENSA DE LICITAÇÃO Nº 011/2009**  
**NÚMERO DE PUBLICAÇÃO: 42538**

Processo nº 377.805/2009

A Fundação Pública Estadual Hospital de Clínicas Gaspar Vianna, com sede nesta cidade, sito à Travessa Alferes Costa s/n, inscrita no CGC nº 22.980.973/0001-77, neste ato representado por seu titular Dr. Benedito Paulo Bezerra, resolve dispensar a licitação para a aquisição de medicamento Midazolam 5mg/10ml, caixa com 05 ampolas para atender as necessidades da FHCGV, através da Empresa União Química Farmacêutica S/A, com fulcro no art. 24, inciso IV da Lei Federal nº 8666/93 de 21/06/2003, republicada em 06/07/94 e alterações posteriores, tendo em vista o processo de Dispensa de Licitação nº 011/2009 tramitado neste órgão.

Valor Total desta Dispensa: R\$ 10.000,00 (Dez mil reais).

Programa de Trabalho: 902610

Natureza de Despesa: 339030

Fonte de Recurso: 0103

Belém, 13 de novembro de 2009.

Dr. Benedito Paulo Bezerra

Diretor Presidente/FHCGV

**RATIFICAÇÃO DE DISPENSA DE LICITAÇÃO**

O Diretor Presidente da Fundação Pública Estadual Hospital de Clínicas Gaspar Vianna, resolve ratificar ato de Dispensa de Licitação a aquisição de medicamento Midazolam 5mg/10ml, caixa com 05 ampolas para atender as necessidades da FHCGV, através da Empresa União Química Farmacêutica S/A.

Valor Total desta Dispensa: R\$ 10.000,00 (Dez mil reais).

Programa de Trabalho: 902610

Natureza de Despesa: 339030

Fonte de Recurso: 0103

Belém, 13 de novembro de 2009.

Dr. Benedito Paulo Bezerra

Diretor Presidente/FHCGV

**PORTARIA**

**NÚMERO DE PUBLICAÇÃO: 42979**

**PORTARIA Nº. 428, DE 12 DE NOVEMBRO DE 2009.**

O Presidente da Fundação Pública Estadual Hospital de Clínicas Gaspar Vianna, no uso das atribuições que lhe foram conferidas pelo Decreto Governamental de 19 de agosto de 2.009, publicado no DOE nº 31.487 de 20/08/2009.

Considerando o que dispõe o artigo 208, parágrafo único, da Lei 5.810/94; e artigo 203, da mesma lei;

Considerando, ainda, o requerido na C.I nº 015/2009 de 11 de novembro de 2009, da Presidente da Comissão de Processo Administrativo Disciplinar instituída pela Portaria nº 339, de 17 de Setembro de 2009, publicada no DOE/Pa nº 31.507 de 18/09/2009.

## RESOLVE:

I – Prorrogar por 60 (sessenta) dias, o prazo para conclusão dos trabalhos da Comissão de Processo Administrativo Disciplinar, instaurada pela portaria nº 339 de 17 de Setembro de 2009, publicada no DOE/PA nº 31.507 de 18/09/2008.

II – Prorrogar por 60 (sessenta) dias, o afastamento do servidor Márcio Nogueira Guerreiro, sem prejuízo a remuneração.

DÊ-SE CIÊNCIA, REGISTRE-SE, PUBLIQUE-SE E CUMPRE-SE.

BENEDITO PAULO BEZERRA

Presidente / FPEHCGV

## SECRETARIA DE ESTADO DE CULTURA



### ERRATA DE CONVÊNIO

#### NÚMERO DE PUBLICAÇÃO: 42772

Nº CONVÊNIO: 184/2009-SECULT/PA.

PARTES: SECRETARIA DE ESTADO DE CULTURA E ASSOCIAÇÃO DE CULTURA FRANCO BRASILEIRA.

ONDE SE LÊ: RESPONSÁVEL PELA ENTIDADE RECEBEDORA DOS RECURSOS: PATRICIA NASSER AROUCA DE SOUZA E JEAN MICHEL LAFON.

LEIA-SE: RESPONSÁVEL PELA ENTIDADE RECEBEDORA DOS RECURSOS: PATRICIA GUIMARÃES NASSER E JEAN MICHEL LAFON / SERVIDOR RESPONSÁVEL: EVERALDO ALVAREZ SAMPAIO.

ORDENADOR RESPONSÁVEL: ANA PAULA LIMA GOUVÊA NOGUEIRA.

### PORTARIA

#### NÚMERO DE PUBLICAÇÃO: 42872

##### PORTARIA Nº 715 DE 12 DE NOVEMBRO DE 2009

O SECRETÁRIO DE ESTADO DE CULTURA, no uso de suas atribuições legais, e, considerando a viabilização do Projeto/Ação PARÁFAZCULTURA – Editais/2009 e ainda o Processo nº 2009/415811, de 11.11.09,

R E S O L V E:

I – CONSTITUIR no âmbito desta Secretaria de Estado de Cultura, Comissão com a responsabilidade de analisar, julgar, selecionar e premiar os projetos inscritos nos Editais de Cultura/2009-Prêmio SECULT de Artes Visuais.

II – A Comissão será composta pelos seguintes membros:

Titulares:

- Emanuel José Franco Ferreira;

- Armando Sampaio Sobral;

- Luiz Fernando Souza Carvalho.

III – Esta portaria entrará em vigor na data de sua publicação.

REGISTRE-SE, PUBLIQUE-SE E CUMPRE-SE.

Secretaria de Estado de Cultura, 12 de novembro de 2009.

EDILSON MOURA DA SILVA

Secretário de Estado de Cultura/SECULT

### EXTRATO DE TERMO ADITIVO AO CONTRATO

#### NÚMERO DE PUBLICAÇÃO: 42624

Nº DO TERMO ADITIVO: QUINTO.

Nº DO CONTRATO: 027/2005-SECULT/PA

OBJETO DO CONTRATO: EXECUÇÃO DE OBRAS E SERVIÇOS DE ENGENHARIA RELATIVOS À RECUPERAÇÃO E REFORMA DA CATEDRAL METROPOLITANA DE BELÉM.

VALOR DO CONTRATO ORIGINAL: R\$ 11.802.084,09.

MODALIDADE DE LICITAÇÃO: CONCORRÊNCIA Nº 001/2005.

PARTES: SECRETARIA DE ESTADO DE CULTURA E LINK DA AMAZÔNIA CONSTRUTORA LTDA.

OBJETO E JUSTIFICATIVA DO ADITAMENTO: PRORROGAÇÃO DO PRAZO DE VIGÊNCIA CONTRATUAL, ESTIPULADO NO INSTRUMENTO ORIGINÁRIO E DEMAIS ADITIVOS, EM MAIS 60 (SESSENTA) DIAS, CONTADOS A PARTIR DE 14 DE NOVEMBRO DE 2009.

DATA DA ASSINATURA: 12/11/2009.

VIGÊNCIA DO ADITAMENTO: 14/11/2009 A 13/01/2010.

FONTE DO RECURSO: ESTADUAL.

ORDENADOR RESPONSÁVEL: ANA PAULA LIMA GOUVÊA NOGUEIRA.

ADITIVOS ANTERIORES: 1º (01/02/2007); 2º (26/03/2008); 3º (20/03/2009); 4º (11/09/2009);

ENDEREÇO DO CONTRATADO E CEP.: TRAVESSA CURUZU, 323, BAIRRO MARCO, CEP.: 66.093-540, BELÉM, PARÁ.

### EXTRATO DE CONTRATO

#### NÚMERO DE PUBLICAÇÃO: 42860

Nº. DO CONTRATO: 081/2009-SECULT/PA.

PARTES: SECRETARIA DE ESTADO DE CULTURA E SILVIA CHRISTINE MATOS DE SOUZA.

OBJETO: CONTRATAÇÃO DE SERVIÇOS DE PROFISSIONAL DO SETOR ARTÍSTICO.

VIGÊNCIA: 03/11/09 A 03/02/10.

VALOR: R\$ 1.428,57 (MENSAL).

DOTAÇÃO ORÇAMENTÁRIA: PROJETO ATIVIDADE: 2579.0101.339036. PTRES: 152579-C. PI: 0001012579-C. AÇÃO: 154257.

FONTE DO RECURSO: ESTADUAL.

FORO: BELÉM.

DATA DA ASSINATURA: 03/11/2009.

ORDENADOR RESPONSÁVEL: ANA PAULA LIMA GOUVÊA NOGUEIRA.

ENDEREÇO DO CONTRATADO E CEP.: TRAVESSA 25 DE JUNHO, 40, BAIRRO GUAMÁ, CEP: 66.075-513, BELÉM, PARÁ.

## FUNDAÇÃO CULTURAL DO PARÁ TANCREDO NEVES

### DIÁRIA

#### NÚMERO DE PUBLICAÇÃO: 42897

##### PORTARIA: 321/2009

Objetivo: Acompanhar Convênio

Fundamento Legal: Lei n. 5.810 de 24.01.94-art. 145

Origem: BELÉM/PA - BRASIL

Destino(s):

Capanema/PA - Brasil<br

Servidor(es):

571884731/Daniely Meireles do Rosário (Técnico em Gestão Cultural) / 2.5 diárias (Completa) / de 13/11/2009 a 15/11/2009<br

Ordenador: Gerson Banhos Silva de Araújo

## FUNDAÇÃO CARLOS GOMES

### ERRATA DE CONTRATO DE SERVIÇO TEMPORÁRIO

#### NÚMERO DE PUBLICAÇÃO: 42593

##### ERRATA DE PORTARIA

##### PORTARIA Nº057 /09

PUBLICADO NO DIARIO OFICIAL Nº 31.391 - DATADO EM 02.04.09.

CONTRATO Nº 008/2009

ONDE SE LÊ: Vigência 01.04.09 a 30.10.09

LEIA-SE: 01.04.09 a 30.09.09

ERRATA DE PORTARIA

##### PORTARIA Nº057 /09

PUBLICADO NO DIARIO OFICIAL Nº 31.391 - DATADO EM 02.04.09.

CONTRATO Nº 009/2009

ONDE SE LÊ: Vigência 01.04.09 a 30.10.09

LEIA-SE: 01.04.09 a 30.09.09

ERRATA DE PORTARIA

##### PORTARIA Nº057 /09

PUBLICADO NO DIARIO OFICIAL Nº 31.391 - DATADO EM 02.04.09.

CONTRATO Nº 010/2009

ONDE SE LÊ: Vigência 01.04.09 a 30.10.09

LEIA-SE: 01.04.09 a 30.09.09

##### ERRATA DE PORTARIA

##### PORTARIA Nº057 /09

PUBLICADO NO DIARIO OFICIAL Nº 31.391 - DATADO EM 02.04.09.

CONTRATO Nº 012/2009

ONDE SE LÊ: Vigência 01.04.09 a 30.10.09

LEIA-SE: 01.04.09 a 30.09.09

##### ERRATA DE PORTARIA

##### PORTARIA Nº057 /09

PUBLICADO NO DIARIO OFICIAL Nº 31.391 - DATADO EM 02.04.09.

CONTRATO Nº 013/2009

ONDE SE LÊ: Vigência 01.04.09 a 30.10.09

LEIA-SE: 01.04.09 a 30.09.09

##### ERRATA DE PORTARIA

##### PORTARIA Nº057 /09

PUBLICADO NO DIARIO OFICIAL Nº 31.391 - DATADO EM 02.04.09.

CONTRATO Nº 014/2009

ONDE SE LÊ: Vigência 01.04.09 a 30.10.09

LEIA-SE: 01.04.09 a 30.09.09

ERRATA DE PORTARIA

##### PORTARIA Nº057 /09

PUBLICADO NO DIARIO OFICIAL Nº 31.391 - DATADO EM 02.04.09.

CONTRATO Nº 015/2009

ONDE SE LÊ: Vigência 01.04.09 a 30.10.09

LEIA-SE: 01.04.09 a 30.09.09

ERRATA DE PORTARIA

##### PORTARIA Nº057 /09

PUBLICADO NO DIARIO OFICIAL Nº 31.391 - DATADO EM 02.04.09.

CONTRATO Nº 016/2009

ONDE SE LÊ: Vigência 01.04.09 a 30.10.09

LEIA-SE: 01.04.09 a 30.09.09

ERRATA DE PORTARIA

##### PORTARIA Nº057 /09

PUBLICADO NO DIARIO OFICIAL Nº 31.391 - DATADO EM 02.04.09.

CONTRATO Nº 017/2009

ONDE SE LÊ: Vigência 01.04.09 a 30.10.09

LEIA-SE: 01.04.09 a 30.09.09

ERRATA DE PORTARIA

##### PORTARIA Nº057 /09

PUBLICADO NO DIARIO OFICIAL Nº 31.391 - DATADO EM 02.04.09.

CONTRATO Nº 019/2009

ONDE SE LÊ: Vigência 01.04.09 a 30.10.09

LEIA-SE: 01.04.09 a 30.09.09

ERRATA DE PORTARIA

##### PORTARIA Nº057 /09

PUBLICADO NO DIARIO OFICIAL Nº 31.391 - DATADO EM 02.04.09.

CONTRATO Nº 020/2009

ONDE SE LÊ: Vigência 01.04.09 a 30.10.09

LEIA-SE: 01.04.09 a 30.09.09

##### ERRATA DE PORTARIA

##### PORTARIA Nº057 /09

PUBLICADO NO DIARIO OFICIAL Nº 31.391 - DATADO EM 02.04.09.

CONTRATO Nº 021/2009

ONDE SE LÊ: Vigência 01.04.09 a 30.10.09

LEIA-SE: 01.04.09 a 30.09.09

ERRATA DE PORTARIA

##### PORTARIA Nº057 /09

PUBLICADO NO DIARIO OFICIAL Nº 31.391 - DATADO EM 02.04.09.

CONTRATO Nº 022/2009

ONDE SE LÊ: Vigência 01.04.09 a 30.10.09

LEIA-SE: 02.03.09 a 01.09.09

##### ERRATA DE PORTARIA

##### PORTARIA Nº057 /09

PUBLICADO NO DIARIO OFICIAL Nº 31.391 - DATADO EM 02.04.09.

CONTRATO Nº 023/2009

ONDE SE LÊ: Vigência 01.04.09 a 30.10.09

LEIA-SE: 01.04.09 a 30.09.09

ERRATA DE PORTARIA

##### PORTARIA Nº057 /09

PUBLICADO NO DIARIO OFICIAL Nº 31.391 - DATADO EM 02.04.09.

CONTRATO Nº 024/2009

ONDE SE LÊ: Vigência 01.04.09 a 30.10.09

LEIA-SE: 01.04.09 a 30.09.09

ERRATA DE PORTARIA

##### PORTARIA Nº057 /09

PUBLICADO NO DIARIO OFICIAL Nº 31.391 - DATADO EM 02.04.09.

CONTRATO Nº 025/2009

ONDE SE LÊ: Vigência 01.04.09 a 30.10.09

LEIA-SE: 01.04.09 a 30.09.09

##### ERRATA DE PORTARIA

##### PORTARIA Nº057 /09

PUBLICADO NO DIARIO OFICIAL Nº 31.391 - DATADO EM 02.04.09.

CONTRATO Nº 026/2009

ONDE SE LÊ: Vigência 01.04.09 a 30.10.09

LEIA-SE: 01.04.09 a 30.09.09

ERRATA DE PORTARIA

##### PORTARIA Nº057 /09

PUBLICADO NO DIARIO OFICIAL Nº 31.391 - DATADO EM 02.04.09.

CONTRATO Nº 027/2009

ONDE SE LÊ: Vigência 01.04.09 a 30.10.09

LEIA-SE: 01.04.09 a 30.09.09

ERRATA DE PORTARIA

##### PORTARIA Nº057 /09

PUBLICADO NO DIARIO OFICIAL Nº 31.391 - DATADO EM 02.04.09.

CONTRATO Nº 029/2009

ONDE SE LÊ: Vigência 01.04.09 a 30.10.09

LEIA-SE: 01.04.09 a 30.09.09



**ERRATA DE PORTARIA  
PORTARIA Nº057 /09**

PUBLICADO NO DIARIO OFICIAL Nº 31.391 - DATADO EM 02.04.09.  
CONTRATO Nº 030/2009  
ONDE SE LÊ: Vigência 01.04.09 a 30.10.09  
LEIA-SE: 01.04.09 a 30.09.09  
ERRATA DE PORTARIA

**PORTARIA Nº057 /09**

PUBLICADO NO DIARIO OFICIAL Nº 31.391 - DATADO EM 02.04.09.  
CONTRATO Nº 031/2009  
ONDE SE LÊ: Vigência 01.04.09 a 30.10.09  
LEIA-SE: 01.04.09 a 30.09.09  
ERRATA DE PORTARIA

**PORTARIA Nº057 /09**

PUBLICADO NO DIARIO OFICIAL Nº 31.391 - DATADO EM 02.04.09.  
CONTRATO Nº 032/2009  
ONDE SE LÊ: Vigência 01.04.09 a 30.10.09  
LEIA-SE: 01.04.09 a 30.09.09  
ERRATA DE PORTARIA

**PORTARIA Nº057 /09**

PUBLICADO NO DIARIO OFICIAL Nº 31.391 - DATADO EM 02.04.09.  
CONTRATO Nº 033/2009  
ONDE SE LÊ: Vigência 01.04.09 a 30.10.09  
LEIA-SE: 01.04.09 a 30.09.09  
ERRATA DE PORTARIA

**PORTARIA Nº057 /09**

PUBLICADO NO DIARIO OFICIAL Nº 31.391 - DATADO EM 02.04.09.  
CONTRATO Nº 034/2009  
ONDE SE LÊ: Vigência 01.04.09 a 30.10.09  
LEIA-SE: 01.04.09 a 30.09.09  
ERRATA DE PORTARIA

**PORTARIA Nº057 /09**

PUBLICADO NO DIARIO OFICIAL Nº 31.391 - DATADO EM 02.04.09.  
CONTRATO Nº 035/2009  
ONDE SE LÊ: Vigência 01.04.09 a 30.10.09  
LEIA-SE: 01.04.09 a 30.09.09  
ERRATA DE PORTARIA

**PORTARIA Nº057 /09**

PUBLICADO NO DIARIO OFICIAL Nº 31.391 - DATADO EM 02.04.09.  
CONTRATO Nº 036/2009  
ONDE SE LÊ: Vigência 01.04.09 a 30.10.09  
LEIA-SE: 01.04.09 a 30.09.09  
ERRATA DE CONTRATO DE SERVIÇO TEMPORÁRIO

PUBLICADO NO DIARIO OFICIAL Nº 31.433 - DATADO EM 04.06.09.  
CONTRATO Nº 053/2009  
ONDE SE LÊ: Vigência 01.05.09 a 30.11.09  
LEIA-SE: 01.05.09 a 31.10.09

**TERMINO DE VÍNCULO DE SERVIDOR  
NÚMERO DE PUBLICAÇÃO: 42561  
ATO: DISTRATO**

Término Vínculo: 08/10/2009  
Tipo: Término de Vínculo de Servidor  
Motivo: Distrato a pedido  
Órgão: FUNDACAO CARLOS GOMES  
Forma de Admissão: Temporário  
Servidor: LUIZ RICARDO MORAES DE OLIVEIRA  
Cargo: Agente de Portaria  
Ordenador: DANIEL FREITAS DE ARAUJO

**SECRETARIA DE  
ESTADO DE EDUCAÇÃO Para****NÚMERO DE PUBLICAÇÃO: 42726  
TORNAR SEM EFEITO**

Tornar sem efeito Portaria n. 1870/2009 - SAEN, publicada no Diário Oficial no dia 10/06/2009 nº 31437.

**RESUMO DE PORTARIAS DIVERSAS-GRC  
NÚMERO DE PUBLICAÇÃO: 42953  
DISPENSAR****PORTARIA Nº.:10922/09 DE 09/11/2009**

Nome: AFONSO DO SOCORRO VIEIRA CARDOSO  
Matrícula: 6038166-1  
Lotação: EE. Graziela Moura Ribeiro/Belém  
Dispensar, apedido, Escrevente Datilógrafo, a contar de 05/06/2009, para fins de regularização funcional, em virtude de aprovação em concurso público, nomeado em 30/04/2009.

**PORTARIA Nº.: 11005/09 DE 10/11/2009**

Nome: CLOVIS LUIZ DA SILVA FREITAS  
Matrícula: 5358353-1  
Lotação: EE. Francisco Nobre de Almeida/Monte Alegre  
Dispensar, do emprego de Escrevente Datilógrafo, a partir de 03/03/2006, para fins de regularização funcional.

**REVOGAR****PORTARIA Nº.: 10683/09 DE 11/11/2009**

Nome: ANA AURIEL LIMA DA COSTA  
Matrícula:353108/1 Cargo/Lot.: Prof.AD-2/a disposição  
Revogar, a contar de 26/10/2009, a cessão para Secretaria de Estado de Cultura, concedida pela portaria nº.1042/07 de 09/02/07, sem ônus para o órgão de origem.

**EXCLUIR****PORTARIA Nº.: 10902/09 DE 09/11/2009**

Nome: IRENILDE DE SOUSA DOS SANTOS  
Matrícula:428272/1Cargo/Lot.: Prof.Assist/SEDUC  
Excluir da Portaria Coletiva nº. 15047/1999 de 30/12/1999, que cedeu para a Secretaria Municipal de Educação de Viseu, sem ônus para o órgão de origem, a contar de 01/12/2009.

**PORTARIA Nº.: 10903/09 DE 09/11/2009**

Nome: MARIA DOLORES COSTA DA SILVA  
Matrícula:200824/1Cargo/Lot.: Prof.AD-1/SEDUC  
Excluir da Portaria Coletiva nº. 23246/2000 de 28/12/2000, que cedeu para a Secretaria Municipal de Educação de Nova Timboteua, sem ônus para o órgão de origem, a contar de 01/12/2009.

**PORTARIA Nº.: 10899/09 DE 09/11/2009**

Nome: MARIA DA CONCEIÇÃO LOPES DE PINA  
Matrícula: 588229/1Cargo/Lot.: Prof.Assist/SEDUC  
Excluir da Portaria Coletiva nº. 23246/2000 de 28/12/2000, que cedeu para a Secretaria Municipal de Educação de Mãe do Rio, sem ônus para o órgão de origem, a contar de 01/12/2009.

**PORTARIA Nº.: 10904/09 DE 09/11/2009**

Nome: MARIA JOSE DE SOUZA SARAIVA  
Matrícula:201073/1Cargo/Lot.: Prof.Assist/SEDUC  
Excluir da Portaria Coletiva nº. 23246/2000 de 28/12/2000, que cedeu para a Secretaria Municipal de Educação de Nova Timboteua, sem ônus para o órgão de origem, a contar de 01/12/2009.

**PORTARIA Nº.: 10999/09 DE 10/11/2009**

Nome: ROSALBA MARIA BATISTA DA SILVA  
Matrícula: 6019200-2 Cargo/Lot.: Prof.AD-1/SEDUC  
Excluir da Portaria Coletiva nº. 23246/00 de 28/12/00, que cedeu para a Secretaria Municipal de Educação de Óbidos, sem ônus para o órgão de origem, a contar de 02/03/2006, para fins de regularização funcional.

**PORTARIA Nº.: 11000/09 DE 10/11/2009**

Nome: IARA APARECIDA DOS SANTOS  
Matrícula: 282553/1 Cargo/Lot.: Prof.AD-1/SEDUC  
Excluir da Portaria Coletiva nº.15047/99 de 30/12/99, que cedeu para a Secretaria Municipal de Educação de Ruropolis, sem ônus para o órgão de origem, a contar de 01/02/2009.

**PORTARIA Nº.: 10901/09 DE 09/11/2009**

Nome: DORACY FERREIRA PINHEIRO  
Matrícula: 485470/1 Cargo/Lot.: Ag.Port/SEDUC  
Excluir da Portaria Coletiva nº. 23246/00 de 28/12/00, que cedeu para a Secretaria Municipal de Educação de Oeiras do Pará, sem ônus para o órgão de origem, a contar de 01/12/2009.

**PORTARIA Nº.: 10906/09 DE 09/11/2009**

Nome: ILMA NUNES PEREIRA  
Matrícula: 409260/1 Cargo/Lot.: Prof/SEDUC  
Excluir da Portaria Coletiva nº. 23246/00 de 28/12/00, que cedeu para a Secretaria Municipal de Educação de Curuá, sem ônus para o órgão de origem, a contar de 01/12/2009.

**PORTARIA Nº.: 10910/09 DE 09/11/2009**

Nome: LUCIA DA SILVA LOPES  
Matrícula: 654809/1 Cargo/Lot.: Prof/SEDUC  
Excluir da Portaria Coletiva nº.15047/99 de 30/12/99, que cedeu para a Secretaria Municipal de Educação de Marapanim, sem ônus para o órgão de origem, a contar de 01/12/2009.

**PORTARIA Nº.: 10909/09 DE 09/11/2009**

Nome: IZA MARIA GONÇALVES DAS GRAÇAS NEVES  
Matrícula: 654760/1 Cargo/Lot.: Prof.AD-1/SEDUC  
Excluir da Portaria Coletiva nº. 15047/99 de 30/12/99, que cedeu para a Secretaria Municipal de Educação de Marapanim, sem ônus para o órgão de origem, a contar de 01/12/2009.

**LICENÇA PARA TRATAR DE INTERESSE PARTICULAR****PORTARIA Nº.: 11001/09 DE 10/11/2009**

Nome: ROSALBA MARIA BATISTA DA SILVA  
Matrícula: 6019200-2 Período: 01/03/09 à 28/02/11 (02 Anos)  
Cargo/Lot.:Prof.AD-1/EE. São José/ Óbidos

**PORTARIA Nº.: 11002/09 DE 10/11/2009**

Nome: IARA APARECIDA DOS SANTOS  
Matrícula: 282553/1 Período: 01/02/2009 à 31/01/2011 (02 anos)  
Cargo/Lot.: Prof.AD-1/EE. Almir Gabriel/Ruropolis

**PRORROGAÇÃO DE AUTORIZAÇÃO P/ O SERVIDOR****PORTARIA Nº.: 10526/09 DE 09/11/2009**

Nome: MAY DA COSTA MENDONÇA  
Matrícula: 730041-1 Período:01/01/09 à 29/06/09

Cargo/Lot.:Prof.colab/Divisão de Legislação e Enquadramento/Belém  
Motivo/Local:Prorrogar Licença para participar do Curso de Mes-trado em Motricidade Humana, para fins de regularização funcional

**LICENÇA ESPECIAL****PORTARIA Nº.: 10704/09 DE 03/11/2009**

Nome: MARIA DAS GRAÇAS NEVES DOS SANTOS  
Matrícula: 508403/1  
Cargo/Lot.: Servente/EE Prof. Temístocles Araújo/Belém  
Período: 03/11/09 a 01/01/2010 - 02/01/2010 a 02/03/2010 (120) dias  
Triênio: 21/05/00 a 20/05/03 - 21/05/03 a 20/05/06

**PORTARIA Nº.: 10729/09 DE 03/11/2009**

Nome: ROSANGELA CRUZ DA SILVA  
Matrícula: 195715/1  
Cargo/Lot.: Espec. em Educ.Ext./EE Deodoro de Mendonça/Belém  
Período: 16/11/09 a 14/01/2010 (060) dias  
Triênio: 16/03/01 a 15/03/04

**PORTARIA Nº.: 10671/09 DE 03/11/2009**

Nome: MARIA ROSILENE DE MENDONÇA SANTOS  
Matrícula: 431028/1  
Cargo/Lot.: Esc.Datil/EE Oneide de Souza Tavares/Ananindeua  
Período: 01/12/09 a 29/01/2010 (060) dias  
Triênio: 14/04/03 a 13/04/06

**PORTARIA Nº.: 10676/09 DE 03/11/2009**

Nome: MARIA DO SOCORRO CAVALCANTE DA CUNHA  
Matrícula: 555053/1  
Cargo/Lot.: Esc.Datil/EE Profª.Maria Câmara Paes/Breves  
Período: 05/05/09 a 03/07/09 - 04/07/09 a 01/09/09 (120) dias  
Triênio: 10/04/92 a 09/04/95 - 10/04/95 a 09/04/98

**PORTARIA Nº.: 10492/09 DE 28/10/2009**

Nome: MARIA DO CARMO PASSOS GOES  
Matrícula: 600326/1  
Cargo/Lot.: Servente/EE Leônidas Monte/Abaetetuba  
Período: 01/09/09 a 30/10/09 - 31/10/09 a 29/12/09 (120) dias  
Triênio: 26/03/00 a 25/03/03 - 26/03/03 a 25/03/06

**PORTARIA Nº.: 10494/09 DE 28/10/2009**

Nome: GUIOMAR DA COSTA GONÇALVES  
Matrícula: 6027610/1  
Cargo/Lot.: Servente/EE Carmen C Ferreira/Abaetetuba  
Período: 01/10/09 a 29/11/09 (060) dias  
Triênio: 01/03/01 a 28/02/04

**PORTARIA Nº.: 10497/09 DE 28/10/2009**

Nome: MARIA IZA BATISTA CAMPOS  
Matrícula: 419354/1  
Cargo/Lot.: Servente/EEEE. Tenoné/Distrito de Icoaraci  
Período: 03/11/09 a 01/01/2010 (060) dias  
Triênio: 02/05/06 a 01/05/09

**PORTARIA Nº.: 10874/09 DE 06/11/2009**

Nome: CELESTINA DE JESUS LOUREIRO  
Matrícula: 234745/1  
Cargo/Lot.: Servente/EE Conceição Pimentel/Santarém Novo  
Período: 01/06/09 a 30/06/09 - 31/07/09 a 29/08/09 (120) dias  
Triênio: 06/08/04 a 05/06/07

**PORTARIA Nº.: 10914/09 DE 06/11/2009**

Nome: DJANIRA MENDONÇA DE BARROS  
Matrícula: 418994/1  
Cargo/Lot.: Servente/EE Antonio Brasil/Tomé Açú  
Período: 01/12/09 a 29/01/2010 (060) dias  
Triênio: 03/05/05 a 02/05/08

**PORTARIA Nº.: 10873/09 DE 06/11/2009**

Nome: MARIA DE NAZARE PIRES DOS SANTOS  
Matrícula: 268097/1  
Cargo/Lot.: Ag.Portaria/EE Rodrigues dos Santos/Santarém  
Período: 03/11/09 a 01/01/2010 (060) dias  
Triênio: 24/04/04 a 23/04/07

**PORTARIA Nº.: 10872/09 DE 06/11/2009**

Nome: MARIA DAS MERCES OLIVEIRA E SILVA  
Matrícula: 551937/1  
Cargo/Lot.: Servente/EE Julia Passarinho/Cametá  
Período: 05/01/2010 a 05/03/2010 (060) dias  
Triênio: 01/04/06 a 31/03/09

**PORTARIA Nº.: 10861/09 DE 06/11/2009**

Nome: GEANE MARIA SARUBBY LAVAREDA  
Matrícula:275697/1  
Cargo/Lot.: Datil/EE Albertina Barreiros/Itupiranga  
Período: 01/10/09 a 29/11/09 (060) dias  
Triênio: 19/05/05 a 18/05/08

**PORTARIA Nº.: 10858/09 DE 06/11/2009**

Nome: MARIA JOSE DAS GRAÇAS PEREIRA MARTINS  
Matrícula: 229369/1  
Cargo/Lot.: Ag.Adm/EE Princesa Izabel/Aveiro  
Período: 03/08/09 a 01/10/09 (060) dias  
Triênio: 13/04/06 a 12/04/09

**PORTARIA N.º : 10857/09 DE 06/11/2009**

Nome: MARIA DO CARMO DA CONCEIÇÃO  
Matrícula: 493651/1  
Cargo/Lot.: Ag.Portaria/ERC Humberto de Campos/Belém  
Período: 01/10/09 a 29/11/09 (060) dias  
Triênio: 03/04/03 a 02/04/06

**PORTARIA N.º : 10856/09 DE 06/11/2009**

Nome: ROMANA PAIXAO DE MELO  
Matrícula: 325120/1  
Cargo/Lot.: Servente/EE São Vicente/Ananindeua  
Período: 20/10/08 a 18/12/08 (060) dias  
Triênio: 24/05/97 a 23/05/00

**PORTARIA N.º : 10870/09 DE 06/11/2009**

Nome: SOLANGE COUTO DA SILVA CABRAL  
Matrícula: 771341/1  
Cargo/Lot.: Adm.Escol/ERC C Educ. e Tecnico Aparecida/Belém  
Período: 03/11/09 a 01/01/2010 - 02/01/2010 a 02/03/2010 (120) dias  
Triênio: 14/05/87 a 13/05/90 - 14/05/90 a 13/05/93

**PORTARIA N.º : 10854/09 DE 06/11/2009**

Nome: JANE DILAMAR PEREIRA DA COSTA  
Matrícula: 753017/1  
Cargo/Lot.: Servente/EE Poranga Juca/Icoaraci  
Período: 03/11/09 a 01/01/2010 (060) dias  
Triênio: 13/05/00 a 12/05/03

**PORTARIA N.º : 10852/09 DE 06/11/2009**

Nome: NASARE BARBOSA SANTANA SOUSA  
Matrícula: 318841/1  
Cargo/Lot.: Ag.Adm/EE Jose Veríssimo/Belém  
Período: 01/02/2010 a 01/04/2010 (060) dias  
Triênio: 18/02/96 a 17/02/99

**PORTARIA N.º : 10848/09 DE 06/11/2009**

Nome: MARIA RAIMUNDA CARVALHO CALDAS  
Matrícula: 498548/1  
Cargo/Lot.: Ag.Portaria/EE Prof. Anésia/Belém  
Período: 03/11/09 a 01/01/2010 (060) dias  
Triênio: 01/01/98 a 31/12/00

**PORTARIA N.º : 10847/09 DE 06/11/2009**

Nome: RAIMUNDA CELINA DA SILVA LIRA  
Matrícula: 343943/1  
Cargo/Lot.: Servente/EE Mateus do Carmo/Belém  
Período: 15/12/09 a 12/02/2010 (060) dias  
Triênio: 28/02/95 a 27/02/98

**PORTARIA N.º : 10841/09 DE 06/11/2009**

Nome: MARIA ODETE COSTA PALHETA  
Matrícula: 361020/1  
Cargo/Lot.: Servente/EE Prof. Doracy Leal/Santa Izabel do Pará  
Período: 01/12/09 a 29/01/2010 - 30/01/2010 a 30/03/2010 (120) dias  
Triênio: 16/04/02 A 15/04/05 - 16/04/05 a 15/04/08

**PORTARIA N.º : 10876/09 DE 06/11/2009**

Nome: DOROTILA DOS SANTOS CARVALHO  
Matrícula: 657077/1  
Cargo/Lot.: Servente/EE Antonio de Oliveira Gordo/Moju  
Período: 01/12/09 a 29/01/2010 (060) dias  
Triênio: 08/06/96 a 07/06/99

**PORTARIA N.º : 10712/09 DE 03/11/2009**

Nome: MARIA BENEDITA GONÇALVES FARIAS  
Matrícula: 253359/1  
Cargo/Lot.: Ag.Adm/EE Prado Lopes/Currallinho  
Período: 03/11/09 a 01/01/2010 - 02/01/2010 a 02/03/2010 (120) dias  
Triênio: 12/04/02 a 11/04/05 - 12/04/05 a 11/04/08

**PORTARIA N.º : 11046/09 DE 12/11/2009**

Nome: MARIA FATIMA DA SILVA  
Matrícula: 335193/1  
Cargo/Lot.: Ag.Adm/EE Acy. de J Barros Pereira/Belém  
Período: 03/11/09 a 01/01/2010 (060) dias  
Triênio: 02/06/98 a 01/06/01  
APROVAÇÃO ESCALA DE FÉRIAS

**PORTARIA N.º.: 11047/09 DE 12/11/2009**

Nome: RUTH MARIA NASCIMENTO DA SILVA  
Matrícula: 5554853/2 Período: 29/11a 12/01/2010  
Exercício: 2009  
Unidade: EE Prof. Ruth de Nazaré Gonzáles/Belém

**PORTARIA N.º.: 11045/09 DE 12/11/2009**

Nome: ROSELENE DE ARAUJO SIMOES  
Matrícula: 53810/10/1 Período: 01/07 a 14/08/09 Exercício: 2009  
Unidade: EE Américo Souza de Oliveira/Distrito de Icoaraci

**PORTARIA N.º.: 11042/09 DE 12/11/2009**

Nome: ANA DO SOCORRO DA COSTA RODRIGUES  
Matrícula: 57205604/1 Período: 23/09 a 22/10/09  
Exercício: 2009  
Unidade: EE Paulo Maranhão/Belém

**PORTARIA N.º.: 11044/09 DE 12/11/2009**

Nome: ANA CLAUDIA RODRIGUES BRAGA  
Matrícula: 57204754/1 Período: 24/09 a 23/10/09  
Exercício: 2009  
Unidade: EE Paulo Maranhão/Belém

**PORTARIA N.º.: 11043/09 DE 12/11/2009**

Nome: LUIS LOPES DE AGUIAR NETO  
Matrícula: 57198650/1 Período: 02/07 a 31/07/09  
Exercício: 2009  
Unidade: EE Jose Marcelino de Oliveira/Ananindeua

**PORTARIA N.º.: 11048/09 DE 12/11/2009**

Nome: ZENEIDE CONCEIÇÃO PIMENTEL  
Matrícula: 57205862/1 Período: 04/09 a 03/10/09  
Exercício: 2009  
Unidade: EE Rui Barata/Ananindeua

**PORTARIA N.º.: 07/09 DE 05/02/2009**

Nome: ROSA LIDIA SILVA DE MATOS  
Matrícula: 246352-1 Período: 01/04 à 30/04/09 Exercício: 2008  
Unidade: EEEM. Dr. Almir Gabriel/Oriximiná

**PORTARIA N.º.: 734/09 DE 10/11/2009**

Nome: JOVINA CRISTINA SOARES LEITE  
Matrícula: 5612039/1 Período: 02/09 à 15/10/09 Exercício: 2009  
Unidade: 4ª URE/Marabá

**PORTARIA N.º.: 320/09 DE 23/10/2009**

Nome: PEDRO SALUSTIANO DOS SANTOS  
Matrícula: 361151/1 Período: 02/06 à 01/07/08 Exercício: 2008  
Unidade: EEEM. Marieta Emmi/Santa Izabel do Pará

**PORTARIA N.º.: 751/09 DE 11/08/2009**

Nome: NINA ROSA OLIVEIRA MODESTO  
Matrícula: 361267/1 Período: 01/07 à 30/07/09 Exercício: 2009  
Unidade: EEEMP.irmã Albertina Leitão/ Santa Izabel do Pará

**PORTARIA N.º.: 11066/09 DE 12/11/2009**

Nome: PATRICIA OLIVEIRA ROMANOLI PAIVA  
Matrícula: 5819342-3 Período: 01/12 à 14/01/10 Exercício: 2009  
Unidade: EE. Gal. Gurjão/Belém.

**PORTARIA N.º.: 11087/09 DE 12/11/2009**

Nome: JOÃO BATISTA FERREIRA DE OLIVEIRA  
Matrícula: 5109981/2 Período: 01/07 à 14/08/09 Exercício: 2009  
Unidade: EE. Eduardo Angelim Sede Vinc/Aveiro

**PORTARIA N.º.: 11088/09 DE 12/11/2009**

Nome: MARCO ANTONIO DA COSTA RIBEIRO  
Matrícula: 5792401/1 Período: 01/10 à 14/11/09 Exercício: 2009  
Unidade: Centro Integrado de Educ, do Baixo Tocantins/Cametá

**PORTARIA N.º.: 11027/09 DE 11/11/2009**

Nome: TATIANA LOPES MOREIRA DE OLIVEIRA  
Matrícula: 57203226-1 Período: 05/09 à 19/10/09 Exercício: 2009  
Unidade: EE. David Salomão Mufarrej/Belém

**PORTARIA N.º.: 11054/09 DE 12/11/2009**

Nome: FRANCISCO ADRIANO MARTINS DA ROCHA  
Matrícula: 54192942/2 Período: 06/09 à 20/10/09  
Exercício: 2009  
Unidade: EE. D. Helena Guilhon/Belém

**PORTARIA N.º.: 11055/09 DE 12/11/2009**

Nome: ZARAIMA DOS SANTOS REZENDE  
Matrícula: 57206274/1 Período: 09/11 à 08/12/09  
Exercício: 2009  
Unidade: EE. Augusto Meira/Belém

**PORTARIA N.º.: 11058/09 DE 12/11/2009**

Nome: ELOAN CRISTINA NUNES VERCOSA  
Matrícula: 57203095-2 Período: 25/11 à 08/01/10  
Exercício: 2009  
Unidade: EE. Artur Porto/Belém

**PORTARIA N.º.: 11059/09 DE 12/11/2009**

Nome: ELIZABETH DAS GRAÇAS DA SILVA SANTOS  
Matrícula: 57205168/1 Período: 05/09 à 19/10/09 Exercício: 2009  
Unidade: EE. Eunice Weaver/Icoaraci

**PORTARIA N.º.: 11060/09 DE 12/11/2009**

Nome: MARILIA CRUZ DOS SANTOS  
Matrícula: 5090776/1 Período: 05/09 à 19/10/09 Exercício: 2009  
Unidade: EE. Eunice Weaver/Icoaraci

**PORTARIA N.º.: 11061/09 DE 12/11/2009**

Nome: MARIA SUELY DA CUNHA RODRIGUES  
Matrícula: 20834/2 Período: 01/07 à 14/08/09 Exercício: 2009  
Unidade: EEEM. Ulisses Guimarães/Belém

**PORTARIA N.º.: 11062/09 DE 12/11/2009**

Nome: ANTONIO AROLDO DE OLIVEIRA NASCIMENTO  
Matrícula: 57202663/1 Período: 06/09 à 05/10/09  
Exercício: 2009  
Unidade: ERC.C.Comunt. Educ. de Icoaraci/Icoaraci

**PORTARIA N.º.: 11063/09 DE 12/11/2009**

Nome: JESSE DA COSTA ROCHA  
Matrícula: 57202775-1 Período: 22/08 à 05/10/09 Exercício: 2009  
Unidade: EE. Walter Bezerra Falcão/Ananindeua

**PORTARIA N.º.: 11064/09 DE 12/11/2009**

Nome: ISANETE MARACAIPE LIMA  
Matrícula: 257834/1 Período: 01/07 à 14/08/09 Exercício: 2009  
Unidade: EE. XV de Novembro/Icoaraci

**TORNAR SEM FEITO****PORTARIA N.º.: 10682/09 DE 11/11/2009**

Nome: CARMEN LÚCIA COSTA E SOUSA  
Matrícula: 0394424/018

Cargo/Lot.: Prof.AD-1/EE.José Renato Franco/Belém  
Tornar sem efeito a portaria nº.163/91 de 21/01/91, que concedeu Licença Sem Vencimentos por 02 anos, a contar de 01/12/90, p/ fins de regularização funcional.

**PORTARIA N.º.: 10309/09 DE 09/11/2009**

Nome: ODILOMIR LOPES FERREIRA  
Matrícula: 554340/1  
Cargo/Lot.: Servente/Provisória-Chaves/Municipalização.  
Tornar sem efeito a portaria nº.153/09 de 16/06/2009, que concedeu 30 dias de férias.

**PORTARIA N.º.: 11052/09 DE 12/11/2009**

Nome: ANA LIDIA CARDOSO DO NASCIMENTO  
Matrícula: 5051193/2  
Cargo/Lot.: Adm.Esc/Diretoria de Ensino/Belém  
Tornar sem efeito a portaria nº.10158/08 de 22/08/2008, que concedeu 45 dias de férias.

**PORTARIA N.º.: 11026/09 DE 11/09/2009**

Nome: ANA MARIA MILEO MOREIRA  
Matrícula: 477729/1 Cargo/Lot.: Prof/ 10ª URE/Altamira  
Tornar sem efeito a portaria nº.222/08 de 30/04/08, que concedeu 45 dias de férias.

**PORTARIA N.º.: 11049/09 DE 12/09/2009**

Nome: RITA SILVA CARDOSO  
Matrícula: 751472/1  
Cargo/Lot.: Servente/ERC. Santa Maria Bertilla/Benevides  
Tornar sem efeito a portaria nº.7064/08 de 19/06/08, que concedeu 30 dias de férias.

**PORTARIA N.º.: 11050/09 DE 12/09/2009**

Nome: JOANA PEREIRA DE SOUSA  
Matrícula: 429589/1  
Cargo/Lot.: Servente/EE. Galvão Sede/Augusto Correa  
Tornar sem efeito a portaria nº.472/08 de 05/08/08, que concedeu 30 dias de férias.

**PORTARIA N.º.: 11080/09 DE 12/09/2009**

Nome: MARLENE DO NASCIMENTO PEDROSO  
Matrícula: 6311334/1  
Cargo/Lot.: Prof/EE. Gov.Eurico Vale -Sede/Ruopilis  
Tornar sem efeito a portaria nº.102/08 de 02/09/08, que concedeu dias 30 de férias.

**DIÁRIA****NÚMERO DE PUBLICAÇÃO: 43022****PORTARIA: 300.1328/09**

Objetivo: PARTICIPAR DO PROJETO "ASSESSORAMENTO ADMINISTRATIVO TÉCNICO PEDAGÓGICO ÀS ESCOLAS DO ENSINO MÉDIO DO PARÁ.  
Fundamento Legal: PORT. 014/08 - GS/SEDUC.  
Origem: BELÉM/PA - BRASIL  
Destino(s): CASTANHAL/PA - Brasil<br  
Servidor(es): 57208848/ANDRÉA SILVA SALUSTIANO (TÉCNICO) / 4.5 diárias (Completa) / de 23/11/2009 a 27/11/2009<br  
Ordenador: Maria de Nazaré Cardoso Costa

**DIÁRIA****NÚMERO DE PUBLICAÇÃO: 43014****PORTARIA: 300.1330/09**

Objetivo: PARTICIPAR DO PROJETO "ASSESSORAMENTO ADMINISTRATIVO TÉCNICO PEDAGÓGICO ÀS ESCOLAS DO ENSINO MÉDIO DO PARÁ.  
Fundamento Legal: PORT. 014/08 - GS/SEDUC.  
Origem: BELÉM/PA - BRASIL  
Destino(s): CASTANHAL/PA - Brasil<br  
Servidor(es): 310832/JORGE LUIS DE SOUSA MENDES (TÉCNICO) / 4.5 diárias (Completa) / de 07/12/2009 a 11/12/2009  
310832/JORGE LUIS DE SOUSA MENDES (TÉCNICO) / 2.5 diárias (Completa) / de 14/12/2009 a 16/12/2009<br  
Ordenador: Maria de Nazaré Cardoso Costa

**DIÁRIA****NÚMERO DE PUBLICAÇÃO: 43007****PORTARIA: 300.1322/09**

Objetivo: PARTICIPAR DO PROJETO "ASSESSORAMENTO ADMINISTRATIVO TÉCNICO PEDAGÓGICO ÀS ESCOLAS DO ENSINO MÉDIO DO PARÁ.  
Fundamento Legal: PORT. 014/08 - GS/SEDUC.  
Origem: BELÉM/PA - BRASIL  
Destino(s): TOMÉ-AÇÚ/PA - Brasil<br  
Servidor(es): 310832/JORGE LUIS DE SOUSA MENDES (TÉCNICO) / 4.5 diárias (Completa) / de 16/11/2009 a 20/11/2009<br  
Ordenador: Maria de Nazaré Cardoso Costa

**DIÁRIA****NÚMERO DE PUBLICAÇÃO: 42998****PORTARIA: 300.1420/09**

Objetivo: MINISTROU O CURSO INTRODUÇÃO DIGITAL PARA PROFESSORES DA REDE PÚBLICA DA ESCOLA E.E WALDEMAR MAUÉS NO MUNICÍPIO DE BELTERRA.  
Fundamento Legal: PORT. 014/08 - GS/SEDUC.



Origem: BELÉM/PA - BRASIL  
Destino(s):  
BELTERRA/PA - Brasil<br  
Servidor(es):  
271152/MARIA DA CONCEIÇÃO XAVIER FONSECA (PROFESSORA) / 5.5 diárias (Completa) / de 20/10/2009 a 25/10/2009<br  
Ordenador: Maria de Nazaré Cardoso Costa

**DIÁRIA**  
**NÚMERO DE PUBLICAÇÃO: 42989**  
**PORTARIA: 300.1240/09**

Objetivo: PARTICIPOU DA FORMATURA DOS ALUNOS CONCLUÍNTES DE 2007 E DIALOGAR COM ENTIDADES PARCEIRAS, LOCALIZADAS NO MUNICÍPIO DE PARAGOMINAS  
Fundamento Legal: PORT. 014/08 - GS/SEDUC.  
Origem: BELÉM/PA - BRASIL  
Destino(s):  
PARAGOMINAS/PA - Brasil<br  
Servidor(es):  
54193777/RÔMULO MESSIAS DOS SANTOS MARQUES (PROFESSOR) / 2.5 diárias (Completa) / de 14/10/2009 a 16/10/2009<br  
Ordenador: Maria de Nazaré Cardoso Costa

**DIÁRIA**  
**NÚMERO DE PUBLICAÇÃO: 42975**  
**ERRATA DE DIÁRIAS**  
**PORTARIA: 300.1559/09**

Objetivo: RETIFICAR NA PORTARIA DE Nº 300.1086/2009 - DAFI, ONDE LÊ-SE: 19 A 24/10/2009 LEIA-SE: 02 A 07/11/2009.  
Fundamento Legal: PORT. 014/08 - GS/SEDUC.  
Origem: BELÉM/PA - BRASIL  
Destino(s):  
MARABÁ/PA - Brasil<br  
Servidor(es):  
374440/HUMBERTO PEREIRA DIAS (PROFESSOR) / 5.5 diárias (Completa) / de 02/11/2009 a 07/11/2009<br  
Ordenador: Maria de Nazaré Cardoso Costa

**DIÁRIA**  
**NÚMERO DE PUBLICAÇÃO: 42978**  
**ERRATA DA PUBLICAÇÃO Nº 39706**  
**PORTARIA: 300.1048/09**

Objetivo: DAR CONTINUIDADE AO PROCESSO Nº 1773478/08 DE DENÚNCIAS DE IRREGULARIDADES ADMINISTRATIVA POR PARTE DA DIRETORA E O DESCASO DA GESTORA COM SITUAÇÃO DA E.E CASTRO ALVES.  
Fundamento Legal: PORT. 014/08 - GS/SEDUC.  
Origem: BELÉM/PA - BRASIL  
Destino(s):  
SANTA MARIA DAS BARREIRAS/PA - Brasil<br  
Servidor(es):  
55587779/RICARDO ALVES DOS SANTOS (ASSESSOR) / 4.5 diárias (Completa) / de 03/11/2009 a 07/11/2009<br  
Ordenador: Maria de Nazaré Cardoso Costa

**DIÁRIA**  
**NÚMERO DE PUBLICAÇÃO: 42971**  
**ERRATA DE DIÁRIAS**  
**PORTARIA: 300.1558/09**

Objetivo: RETIFICAR NA PORTARIA DE Nº 300.1086/2009 - DAFI, ONDE LÊ-SE: 19 A 24/10/2009 LEIA-SE: 02 A 07/11/2009.  
Fundamento Legal: PORT. 014/08 - GS/SEDUC.  
Origem: BELÉM/PA - BRASIL  
Destino(s):  
MARABÁ/PA - Brasil<br  
Servidor(es):  
198285/JOSÉ DO ESPÍRITO SANTO FERREIRA DO NASCIMENTO (TÉCNICO) / 5.5 diárias (Completa) / de 02/11/2009 a 07/11/2009<br  
Ordenador: Maria de Nazaré Cardoso Costa

**CONTRATO**  
**NÚMERO DE PUBLICAÇÃO: 42826**  
**CONTRATO: 88/2009**

Objeto: reforma geral na EE Basílio de Carvalho, localizada no município de Abaetetuba  
Valor Total: 125,122.53  
Data Assinatura: 12/11/2009  
Vigência: 12/11/2009 a 09/02/2010  
Decreto Qualificação: Portaria  
Data do Decreto: 17/09/2009  
Data de Publicação do Decreto: 18/09/2009  
Convite: 44/2009  
Orçamento:  
Programa de Trabalho Natureza da Despesa Fonte do Recurso  
Origem do Recurso  
12122128219560000 339039 0143000000 Estadual  
Convênio: 0/0  
Contratado: CR Engenharia Ltda  
Endereço: Avenida Senador Lemos - de 1174/1175 a 2557/2558, 2053  
CEP. 66113-000 - Belém/PATelefone: 9132443466  
Ordenador: Carlos Alberto da Silva Leão

**CONTRATO**  
**NÚMERO DE PUBLICAÇÃO: 42845**  
**CONTRATO: 93/2009**

Objeto: prestação de serviços de vigilância patrimonial armada, a fim de atender as necessidades da seduc.  
Valor Total: 1,198,087.92  
Data Assinatura: 03/11/2009  
Vigência: 03/11/2009 a 02/02/2010  
Decreto Qualificação: Decreto  
Data do Decreto: 04/09/2009  
Data de Publicação do Decreto: 04/09/2009  
Dispensa: 66/2009  
Orçamento:  
Programa de Trabalho Natureza da Despesa Fonte do Recurso Origem do Recurso  
16122012545340000 339039 0101000000 Estadual  
12361125549630000 339039 0143000000 Estadual  
12362125549640000 339039 0143000000 Estadual  
Convênio: 0/0  
Contratado: PARA SEGURANÇA LTDA  
Endereço: Travessa Magno de Araújo, 190  
CEP. 66113-055 - Belém/PATelefone: 9132010200  
Ordenador: MARIA DO SOCORRO DA COSTA COELHO

**CONTRATO**  
**NÚMERO DE PUBLICAÇÃO: 42811**  
**CONTRATO: 90/2009**

Objeto: construção de uma sala de aula e 01 quadra descoberta na ERCEF Eurides Brito, localidade Cuairana, no município de Salinópolis/Pa  
Valor Total: 147,660.47  
Data Assinatura: 12/11/2009  
Vigência: 12/11/2009 a 31/01/2010  
Decreto Qualificação: Portaria  
Data do Decreto: 17/09/2009  
Data de Publicação do Decreto: 18/09/2009  
Convite: 50/2009  
Orçamento:  
Programa de Trabalho Natureza da Despesa Fonte do Recurso Origem do Recurso  
12122128219550000 449051 0101000000 Estadual  
Convênio: 0/0  
Contratado: Malaga Construção e Serviços Ltda  
Endereço: Travessa WE-46 (Cidade Nova IV/VIII), 432  
CEP. 67133-290 - Ananindeua/PATelefone: 9132294708  
Ordenador: Carlos Alberto da Silva Leão

**SUPRIMENTO DE FUNDO**  
**NÚMERO DE PUBLICAÇÃO: 42689**  
**PORTARIA: 1553/09-SAEN**

Prazo para Aplicação (em dias): 60  
Prazo para Prestação de Contas (em dias): 15  
Servidor: JOANA MARIA ABREU NUNES  
Cargo: TÉCNICA  
Matrícula Funcional: 772216  
Recurso(s):  
Programa de Trabalho Fonte do Recurso Natureza da Despesa Valor  
12362125562170000 0101000000 339039 1.000,00  
Ordenador: Maria de Nazaré Cardoso Costa

**SUPRIMENTO DE FUNDO**  
**NÚMERO DE PUBLICAÇÃO: 42687**  
**PORTARIA: 1552/09-SAEN**

Prazo para Aplicação (em dias): 60  
Prazo para Prestação de Contas (em dias): 15  
Servidor: JOANA MARIA ABREU NUNES  
Cargo: TÉCNICA  
Matrícula Funcional: 772216  
Recurso(s):  
Programa de Trabalho Fonte do Recurso Natureza da Despesa Valor  
12362125562170000 0101000000 339039 1.000,00  
Ordenador: Maria de Nazaré Cardoso Costa

**SUPRIMENTO DE FUNDO**  
**NÚMERO DE PUBLICAÇÃO: 42583**  
**ERRATA DA PUBLICAÇÃO Nº 39621**  
**PORTARIA: 300.074/2009**

Prazo para Aplicação (em dias): 60  
Prazo para Prestação de Contas (em dias): 15  
Servidor: JACEMIR SOARES DE QUEIROZ  
Cargo: MOTORISTA  
Matrícula Funcional: 0182109  
Recurso(s):  
Programa de Trabalho Fonte do Recurso Natureza da Despesa Valor  
12362125549640000 0101000000 339036 2.000,00  
Ordenador: Maria de Nazaré Cardoso Costa

**DIÁRIA**  
**NÚMERO DE PUBLICAÇÃO: 42641**  
**ERRATA DE DIÁRIAS**  
**PORTARIA: 300.1349/09**

Objetivo: RETIFICAR NA PORTARIA DE Nº 2599/2009 - SAEN, ONDE LÊ-SE: MARIA LÚCIA GOMES GONÇALVES LEIA-SE: MARIA LÚCIA DE NAZARÉ GOMES GONÇALVES.  
Fundamento Legal: PORT. 014/08 - GS/SEDUC.  
Origem: BELÉM/PA - BRASIL

Destino(s):  
BARCARENA/PA - Brasil<br  
Servidor(es):  
383937/MARIA LÚCIA DE NAZARÉ GOMES GONÇALVES (ASSISTENTE ADMINISTRATIVO) / 4.5 diárias (Completa) / de 18/09/2009 a 22/09/2009<br  
Ordenador: Maria de Nazaré Cardoso Costa

**SUPRIMENTO DE FUNDO**  
**NÚMERO DE PUBLICAÇÃO: 42903**  
**PORTARIA: 069/09-SAEN**

Prazo para Aplicação (em dias): 60  
Prazo para Prestação de Contas (em dias): 15  
Servidor: CÁTIA BRELAZ SILVA  
Cargo: COORDENADORA DE GABINETE  
Matrícula Funcional: 80845717  
Recurso(s):  
Programa de Trabalho Fonte do Recurso Natureza da Despesa Valor  
12362125562170000 0101000000 339030 2.000,00  
Ordenador: Maria de Nazaré Cardoso Costa

**DIÁRIA**  
**NÚMERO DE PUBLICAÇÃO: 42742**  
**ERRATA DA PUBLICAÇÃO Nº 39689**  
**PORTARIA: 300.1099/09**

Objetivo: A SERVIÇO DA ASPOL/SEDUC.  
Fundamento Legal: PORT. 014/08 - GS/SEDUC.  
Origem: BELÉM/PA - BRASIL  
Destino(s):  
MARACANÁ/PA - Brasil<br  
Servidor(es):  
55585966/RAUL DA SILVA FREITAS (MOTORISTA) / 0.5 diárias (Completa) / de 20/10/2009 a 20/10/2009<br  
Ordenador: Maria de Nazaré Cardoso Costa

**DIÁRIA**  
**NÚMERO DE PUBLICAÇÃO: 42783**  
**PORTARIA: 300.1478/09**

Objetivo: A SERVIÇO DA COEP/SEDUC.  
Fundamento Legal: PORT. 014/08 - GS/SEDUC.  
Origem: BELÉM/PA - BRASIL  
Destino(s):  
PARAGOMINAS/PA - Brasil<br  
Servidor(es):  
182958/WILSON FERREIRA DOS SANTOS (MOTORISTA) / 1.5 diárias (Completa) / de 03/11/2009 a 04/11/2009<br  
Ordenador: Maria de Nazaré Cardoso Costa

**DIÁRIA**  
**NÚMERO DE PUBLICAÇÃO: 42791**  
**PORTARIA: 300.1477/09**

Objetivo: A SERVIÇO DA CEAM/SEDUC.  
Fundamento Legal: PORT. 014/08 - GS/SEDUC.  
Origem: BELÉM/PA - BRASIL  
Destino(s):  
ABAETETUBA/PA - Brasil  
TAILÂNDIA/PA - Brasil<br  
Servidor(es):  
731579/PEDRO PAULO DA COSTA SANTOS (MOTORISTA) / 5.5 diárias (Completa) / de 09/11/2009 a 14/11/2009<br  
Ordenador: Maria de Nazaré Cardoso Costa

**DIÁRIA**  
**NÚMERO DE PUBLICAÇÃO: 42753**  
**PORTARIA: 300.1340/09**

Objetivo: SUPERVISIONAR E ACOMPANHAR A APLICAÇÃO DAS PROVAS DO EXAME DE SUPLÊNCIA DA EDUCAÇÃO BÁSICA.  
Fundamento Legal: PORT. 014/08 - GS/SEDUC.  
Origem: BELÉM/PA - BRASIL  
Destino(s):  
PACAJÁ/PA - Brasil<br  
Servidor(es):  
761176/CÉLIA REGINA DA CUNHA SOUSA (SECRETÁRIA) / 4.5 diárias (Completa) / de 13/11/2009 a 17/11/2009<br  
Ordenador: Maria de Nazaré Cardoso Costa

**DIÁRIA**  
**NÚMERO DE PUBLICAÇÃO: 42769**  
**PORTARIA: 300.1381/09**

Objetivo: A SERVIÇO DO GTRAN/SEDUC.  
Fundamento Legal: PORT. 014/08 - GS/SEDUC.  
Origem: BELÉM/PA - BRASIL  
Destino(s):  
BENEVIDES/PA - Brasil<br  
Servidor(es):  
55588140/AILTON DOS SANTOS MONTEIRO (GERENTE DE PROJETO) / 0.5 diárias (Completa) / de 24/10/2009 a 24/10/2009<br  
Ordenador: Maria de Nazaré Cardoso Costa

**DIÁRIA**  
**NÚMERO DE PUBLICAÇÃO: 42773**  
**PORTARIA: 300.1486/09**

Objetivo: A SERVIÇO DA DRTI/SEDUC.  
Fundamento Legal: PORT. 014/08 - GS/SEDUC.  
Origem: BELÉM/PA - BRASIL

Destino(s):  
IPIXUNA/PA - Brasil  
PARAGOMINAS/PA - Brasil  
ULIANÓPOLIS/PA - Brasil<br

Servidor(es):  
182958/WILSON FERREIRA DOS SANTOS (MOTORISTA) / 5.5 diárias (Completa) / de 09/11/2009 a 14/11/2009<br  
Ordenador: Maria de Nazaré Cardoso Costa

**DIÁRIA**  
**NÚMERO DE PUBLICAÇÃO: 42734**  
**ERRATA DA PUBLICAÇÃO Nº 34833**  
**PORTARIA: 300.1034/09**

Objetivo: A SERVIÇO DA DEDIC/SEDUC.  
Fundamento Legal: PORT. 014/08 - GS/SEDUC  
Origem: BELÉM/PA - BRASIL

Destino(s):  
SANTA IZABEL/PA - Brasil<br

Servidor(es):  
760889/JOSE HAROLDO SANTANA DA SILVA (MOTORISTA) / 0.5 diárias (Completa) / de 01/10/2009 a 01/10/2009<br  
Ordenador: Maria de Nazaré Cardoso Costa

**DIÁRIA**  
**NÚMERO DE PUBLICAÇÃO: 42738**  
**ERRATA DA PUBLICAÇÃO Nº 39696**  
**PORTARIA: 300.1095/09**

Objetivo: A SERVIÇO DA DRTI/SEDUC.  
Fundamento Legal: PORT. 014/08 - GS/SEDUC.  
Origem: BELÉM/PA - BRASIL

Destino(s):  
SÃO MIGUEL DO GUAMÁ/PA - Brasil<br

Servidor(es):  
0183105/JOSÉ DOMINGOS FARIAS FIGUEIREDO (MOTORISTA) / 3.5 diárias (Completa) / de 20/10/2009 a 23/10/2009<br  
Ordenador: Maria de Nazaré Cardoso Costa

**DIÁRIA**  
**NÚMERO DE PUBLICAÇÃO: 42740**  
**ERRATA DA PUBLICAÇÃO Nº 39619**  
**PORTARIA: 300.1102/0**

Objetivo: A SERVIÇO DA COEM/SEDUC.  
Fundamento Legal: PORT. 014/08 - GS/SEDUC.  
Origem: BELÉM/PA - BRASIL

Destino(s):  
MARACANÁ/PA - Brasil<br

Servidor(es):  
57216813/NAZARENO DE SOUSA PINTO (MOTORISTA) / 0.5 diárias (Completa) / de 02/10/2009 a 02/10/2009<br  
Ordenador: Maria de Nazaré Cardoso Costa

**DIÁRIA**  
**NÚMERO DE PUBLICAÇÃO: 42729**  
**ERRATA DA PUBLICAÇÃO Nº 34913**  
**PORTARIA: 300.917/2009**

Objetivo: A SERVIÇO DA ASCON/SEDUC.  
Fundamento Legal: PORT. 014/08 - GS/SEDUC.  
Origem: BELÉM/PA - BRASIL

Destino(s):  
ULIANÓPOLIS/PA - Brasil<br

Servidor(es):  
57210563/CLENILSON PENICHE GALISA (MOTORISTA) / 3.5 diárias (Completa) / de 10/09/2009 a 13/09/2009<br  
Ordenador: Maria de Nazaré Cardoso Costa

**DIÁRIA**  
**NÚMERO DE PUBLICAÇÃO: 42731**  
**ERRATA DA PUBLICAÇÃO Nº 39685**  
**PORTARIA: 300.1100/09**

Objetivo: A SERVIÇO DA ASCON/SEDUC.  
Fundamento Legal: PORT. 014/08 - GS/SEDUC.  
Origem: BELÉM/PA - BRASIL

Destino(s):  
BRAGANÇA/PA - Brasil<br

Servidor(es):  
0182583/GIDEON TAVARES DIAS (MOTORISTA) / 2.5 diárias (Completa) / de 22/10/2009 a 24/10/2009<br  
Ordenador: Maria de Nazaré Cardoso Costa

**DIÁRIA**  
**NÚMERO DE PUBLICAÇÃO: 42715**  
**PORTARIA: 500.536/2009**

Objetivo: ACOMPANHAR A CONCLUSÃO DA CORREÇÃO E INCLUSÃO DOS DADOS DAS ESCOLAS ESTADUAIS, INSERIDOS NO SISTEMA EDUCACENSO 2009 - 1º FASE.

Fundamento Legal: PORT. 014/08 - GS/SEDUC.  
Origem: BELÉM/PA - BRASIL

Destino(s):  
BRAGANÇA/PA - Brasil

CAPANEMA/PA - Brasil

CURUÇA/PA - Brasil

MARABANIN/PA - Brasil

SALINÓPOLIS/PA - Brasil

SANTA MARIA DO PARÁ/PA - Brasil

SÃO DOMINGOS DO CAPIM/PA - Brasil

SÃO JOÃO DE PIRABAS/PA - Brasil<br

Servidor(es):  
447870/MARIA ALVES DE SOUZA (ESCREVENTE DATILÓGRAFO) / 0.5 diárias (Completa) / de 13/10/2009 a 13/10/2009  
447870/MARIA ALVES DE SOUZA (ESCREVENTE DATILÓGRAFO) / 0.5 diárias (Completa) / de 14/10/2009 a 14/10/2009  
447870/MARIA ALVES DE SOUZA (ESCREVENTE DATILÓGRAFO) / 0.5 diárias (Completa) / de 15/10/2009 a 15/10/2009  
447870/MARIA ALVES DE SOUZA (ESCREVENTE DATILÓGRAFO) / 0.5 diárias (Completa) / de 16/10/2009 a 16/10/2009  
447870/MARIA ALVES DE SOUZA (ESCREVENTE DATILÓGRAFO) / 5.5 diárias (Completa) / de 19/10/2009 a 24/10/2009<br  
Ordenador: Maria de Nazaré Cardoso Costa

**DIÁRIA**  
**NÚMERO DE PUBLICAÇÃO: 42703**  
**PORTARIA: 300.1548/09**

Objetivo: AUXILIAR E ACOMPANHAR O MONITORAMENTO DOS PLANO DE AÇÕES ARTICULADAS- PAR

Fundamento Legal: PORT. 014/08 - GS/SEDUC.  
Origem: BELÉM/PA - BRASIL

Destino(s):  
DOM ELISEU/PA - Brasil<br

Servidor(es):  
57530203215/ADRIANO ALFREDO CARVALHO (TÉCNICO) / 2.5 diárias (Completa) / de 15/10/2009 a 17/10/2009<br  
Ordenador: Maria de Nazaré Cardoso Costa

**DIÁRIA**  
**NÚMERO DE PUBLICAÇÃO: 42660**  
**ERRATA DE DIÁRIAS**  
**PORTARIA: 300.1471/09**

Objetivo: RETIFICAR NA PORTARIA DE Nº 300.833/2009 - DAFI, ONDE LÊ-SE: 1,5 (UMA E MEIA) DIÁRIAS LEIA-SE: 02 (DUAS) DIÁRIAS.

Fundamento Legal: PORT. 014/08 - GS/SEDUC.  
Origem: BELÉM/PA - BRASIL

Destino(s):  
COLARES/PA - Brasil

SANTA IZABEL DO PARÁ/PA - Brasil<br

Servidor(es):  
57215509/GERALDO VAZ DA COSTA (TÉCNICO GESTÃO DE INFRA-ESTRUTURA) / 1.5 diárias (Completa) / de 01/09/2009 a 02/09/2009  
57215509/GERALDO VAZ DA COSTA (TÉCNICO GESTÃO DE INFRA-ESTRUTURA) / 0.5 diárias (Completa) / de 04/09/2009 a 04/09/2009<br

Ordenador: Maria de Nazaré Cardoso Costa

**DIÁRIA**  
**NÚMERO DE PUBLICAÇÃO: 42676**  
**ERRATA DE DIÁRIAS**  
**PORTARIA: 300.1247/09**

Objetivo: RETIFICAR NA PORTARIA DE Nº 700.918/2009, ONDE LÊ-SE: 02/06/09, 03/06/09, 08/06/09, 16/06/09, 24/06/09 LEIA-SE: 18/05/09, 04/06/09, 08/06/09, 29/09 A 03/10/2009. E ONDE LÊ-SE: SANTA IZABEL DO PARÁ, CONCÓRDIA DO PARÁ E BUJARÚ, LEIA-SE: SANTA IZABEL DO PARÁ E CONCEIÇÃO DO ARAGUAIA.

Fundamento Legal: PORT. 014/08 - GS/SEDUC.  
Origem: BELÉM/PA - BRASIL

Destino(s):  
CONCEIÇÃO DO ARAGUAIA/PA - Brasil

SANTA IZABEL DO PARÁ/PA - Brasil<br

Servidor(es):  
57213100/GEORGE HAMILTON COSTA DE FRANÇA (ENGENHEIRO ELETRICISTA) / 0.5 diárias (Completa) / de 18/05/2009 a 18/05/2009

57213100/GEORGE HAMILTON COSTA DE FRANÇA (ENGENHEIRO ELETRICISTA) / 0.5 diárias (Completa) / de 08/06/2009 a 08/06/2009

57213100/GEORGE HAMILTON COSTA DE FRANÇA (ENGENHEIRO ELETRICISTA) / 4.5 diárias (Completa) / de 29/09/2009 a 03/10/2009

57213100/GEORGE HAMILTON COSTA DE FRANÇA (ENGENHEIRO ELETRICISTA) / 0.5 diárias (Completa) / de 04/06/2009 a 04/06/2009<br

Ordenador: Maria de Nazaré Cardoso Costa

**DIÁRIA**  
**NÚMERO DE PUBLICAÇÃO: 42683**  
**ERRATA DE DIÁRIAS**  
**PORTARIA: 300.1414/09**

Objetivo: RETIFICAR NA PORTARIA DE Nº 700.479/2009 - SALE, ONDE LÊ-SE: 06 A 10/04/2009 E 13 A 17/04/2009. LEIA-SE: 02 A 04/06/2009.

Fundamento Legal: PORT. 014/08 - GS/SEDUC.  
Origem: BELÉM/PA - BRASIL

Destino(s):  
DOM ELISEU/PA - Brasil

IPIXUNA DO PARÁ/PA - Brasil

MÃE DO RIO/PA - Brasil

PARAGOMINAS /PA - Brasil

ULIANÓPOLIS/PA - Brasil<br

Servidor(es):  
446459/ADEMAR PESSOA VALENTE (ENGENHEIRO CIVIL) / 2.5 diárias (Completa) / de 02/06/2009 a 04/06/2009<br  
Ordenador: Maria de Nazaré Cardoso Costa

**DIÁRIA**  
**NÚMERO DE PUBLICAÇÃO: 42920**  
**PORTARIA: 300.954/09**

Objetivo: COBERTURA FOTOGRÁFICA DO EVENTO DE INAUGURAÇÃO DE ESCOLAS NO MUNICÍPIO DE PARAUPEBAS.

Fundamento Legal: PORT. 014/08 - GS/SEDUC.  
Origem: BELÉM/PA - BRASIL

Destino(s):  
PARAUPEBAS/PA - Brasil<br

Servidor(es):  
761079/RAIMUNDO JOSÉ COSTA PONTES (AGENTE ADMINISTRATIVO) / 3.5 diárias (Completa) / de 14/09/2009 a 17/09/2009<br

Ordenador: Maria de Nazaré Cardoso Costa

**DIÁRIA**  
**NÚMERO DE PUBLICAÇÃO: 42927**  
**PORTARIA: 300.955/2009**

Objetivo: CERIMONIAL DO EVENTO DE INAUGURAÇÃO DE ESCOLAS NO MUNICÍPIO DE PARAUPEBAS.

Fundamento Legal: PORT. 014/08 - GS/SEDUC.  
Origem: BELÉM/PA - BRASIL

Destino(s):  
PARAUPEBAS/PA - Brasil<br

Servidor(es):  
57210661/ELLEN CORRÊA FORTUNATO (ASSISTENTE ADMINISTRATIVO) / 3.5 diárias (Completa) / de 14/09/2009 a 17/09/2009<br

Ordenador: Maria de Nazaré Cardoso Costa

**DIÁRIA**  
**NÚMERO DE PUBLICAÇÃO: 42933**  
**PORTARIA: 300.1153/09**

Objetivo: AUXILIAR NO MONITORAMENTO DOS PLANO DE AÇÕES ARTICULADAS- PAR

Fundamento Legal: PORT. 014/08 - GS/SEDUC.  
Origem: BELÉM/PA - BRASIL

Destino(s):  
SÃO DOMINGOS DO ARAGUAIA/PA - Brasil<br

Servidor(es):  
668850/MARIA LUIZA FARIAS CARVALHO (PROFESSORA) / 5.5 diárias (Completa) / de 13/10/2009 a 18/10/2009<br  
Ordenador: Maria de Nazaré Cardoso Costa

**DIÁRIA**  
**NÚMERO DE PUBLICAÇÃO: 42938**  
**PORTARIA: 300.1546/09**

Objetivo: AUXILIAR E ACOMPANHAR O MONITORAMENTO DOS PLANO DE AÇÕES ARTICULADAS- PAR, MUNICIPAL COM VISTAS A PREPARAÇÃO DOS MUNICÍPIOS PARA O ACOMPANHAMENTO-DA AÇÕES.

Fundamento Legal: PORT. 014/08 - GS/SEDUC.  
Origem: BELÉM/PA - BRASIL

Destino(s):  
ABAETETUBA/PA - Brasil<br

Servidor(es):  
57208671/DANIELLY CRISTINNE BARBOSA DE CAMPOS (TÉCNICO) / 1.5 diárias (Completa) / de 08/10/2009 a 09/10/2009<br  
Ordenador: Maria de Nazaré Cardoso Costa

**DIÁRIA**  
**NÚMERO DE PUBLICAÇÃO: 42910**  
**PORTARIA: 300.1313/09**

Objetivo: MESTRE DE CERIMONIAL DO ENCERRAMENTO DO I MODULO DO MAGISTÉRIO INDÍGENA, CONCLUSÃO DOS EXAMES ESPECIAIS EM NÍVEL DE ENSINO FUNDAMENTAL E VISITA A ALDEIA KOATINEMO.

Fundamento Legal: PORT. 014/08 - GS/SEDUC.  
Origem: BELÉM/PA - BRASIL

Destino(s):  
ALTAMIRA/PA - Brasil<br

Servidor(es):  
57214584/THIAGO BRANDÃO QUARESMA (ASSISTENTE ADMINISTRATIVO) / 4.5 diárias (Completa) / de 31/10/2009 a 04/11/2009<br

Ordenador: Maria de Nazaré Cardoso Costa

**DIÁRIA**  
**NÚMERO DE PUBLICAÇÃO: 42913**  
**PORTARIA: 300.953/09**

Objetivo: MESTRE DE CERIMONIAL DO EVENTO DE INAUGURAÇÃO DE ESCOLAS NO MUNICÍPIO DE PARAUPEBAS.

Fundamento Legal: A SERVIÇO DO GTRAN/SEDUC.  
Origem: BELÉM/PA - BRASIL

Destino(s):  
PARAUPEBAS/PA - Brasil<br

Servidor(es):  
0184284/WILSON JOSÉ GOMES DA SILVA (AGENTE ADMINISTRATIVO) / 3.5 diárias (Completa) / de 14/09/2009 a 17/09/2009<br

Ordenador: Maria de Nazaré Cardoso Costa



**DIÁRIA**  
**NÚMERO DE PUBLICAÇÃO: 42946**  
**PORTARIA: 300.1351/09**

Objetivo: REUNIÃO COM O PREFEITO E O SECRETÁRIO DE EDUCAÇÃO PARA TRATAR DO TERMO DE ADESÃO DO PROINFANTIL E VISITA TÉCNICA AOS TÉCNICOS CURSITAS CADASTRADOS NO PROGRAMA.

Fundamento Legal: PORT. 014/08 - GS/SEDUC.

Origem: BELÉM/PA - BRASIL

Destino(s):

PONTA DE PEDRAS/PA - Brasil<br

Servidor(es):

57208860/DORILENE PANTOJA MELO (TÉCNICA) / 2.5 diárias (Completa) / de 19/11/2009 a 21/11/2009<br

Ordenador: Maria de Nazaré Cardoso Costa

**DIÁRIA**  
**NÚMERO DE PUBLICAÇÃO: 42950**  
**PORTARIA: 300.1239/09**

Objetivo: REUNIÃO COM O PREFEITO E O SECRETÁRIO DE EDUCAÇÃO PARA TRATAR DO TERMO DE ADESÃO DO PROINFANTIL E VISITA TÉCNICA AOS TÉCNICOS CURSISTAS CADASTRADOS NO PROGRAMA.

Fundamento Legal: PORT. 014/08 - GS/SEDUC.

Origem: BELÉM/PA - BRASIL

Destino(s):

PONTA DE PEDRAS/PA - Brasil<br

Servidor(es):

55588501/TATIANA CRISTINA VASCONCELOS MAIA (TÉCNICA) / 2.5 diárias (Completa) / de 19/11/2009 a 21/11/2009<br

Ordenador: Maria de Nazaré Cardoso Costa

**DIÁRIA**  
**NÚMERO DE PUBLICAÇÃO: 42962**  
**PORTARIA: 579/09-SAEN**

Objetivo: Participou na Formação e assessoramento aos Professores das URE's, USE's e Escolas para Implantação do Ensino Fundamental de 9 anos.

Fundamento Legal: Port. 014/08 - GS/SEDUC.

## SECRETARIA DE ESTADO DE EDUCAÇÃO - CCC

**CONVÊNIO**  
**NÚMERO DE PUBLICAÇÃO: 42668**  
**CONVÊNIO: 760/2009**

Objeto: Convênio de Cooperação Técnica e Financeira objetiva o financiamento por parte da SEDUC ao CONSELHO ESCOLAR DA EEEM ENGº PALMA MUNIZ

Valor Total: 64,200.00

Assinatura: 11/11/2009

Vigência: 11/11/2009 a 31/12/2010

Orçamento:

Programa de Trabalho	Natureza da Despesa	Fonte do Recurso	Origem do Recurso
12244128162200000	335041	0101000000	Estadual
12244128162200000	445041	0101000000	Estadual

Partes:

Beneficiário ente Público: Conselho Esolar da EEEM Engº Palma Muniz

Concedente: Secretaria de Estado de Educação

Ordenador: Carlos Alberto da Silva Leão

**CONVÊNIO**  
**NÚMERO DE PUBLICAÇÃO: 42827**  
**CONVÊNIO: 574/2009**

Objeto: Viabilizar o transporte escolar dos alunos residentes na zona rural e ribeirinhos matriculados na Educação de Jovens e Adultos( EJA) - Ensino Fundamental e Médio; Ensino Modular - Fundamental e Médio; Ensino Médio Regular e Ensino Profissionalizante, da rede pública estadual, no município de MEDICILÂNDIA, para o ano letivo de 2009, incluindo o período de recuperação.

Valor Total: 46,000.00

Assinatura: 11/11/2009

Vigência: 11/11/2009 a 31/01/2010

Orçamento:

Programa de Trabalho	Natureza da Despesa	Fonte do Recurso	Origem do Recurso
12361125562260000	334041	0143000000	Estadual

Partes:

Beneficiário ente Público: Município de Medicilândia

Concedente: Secretaria de Estado de Educação

Ordenador: Carlos Alberto da Silva Leão

## SECRETARIA DE ESTADO DE EDUCAÇÃO - NLIC

**DISPENSA DE LICITAÇÃO**  
**NÚMERO DE PUBLICAÇÃO: 42901**  
**DISPENSA: 68/2009**

Data: 11/11/2009

Valor: 241.762,50

Objeto: Contratação da Organização Social Associação Via Amazônia para prestação de serviços referente à realização do evento "Projeto Pró-Universitário", que tem como finalidade o desenvolvimento sobre o desempenho dos alunos da Rede Pública Estadual no ENEM.

Fundamento Legal: Art. 24, Inciso XXIV da Lei nº 8.666/93

Data de Ratificação: 11/11/2009

Orçamento:

Programa de Trabalho	Natureza da Despesa	Fonte do Recurso	Origem do Recurso
12362125549640000	339039	0101000000	Estadual

Contratado(s):

Nome: Associação Via Amazonica

Endereço: Primeiro Comando Aéreo Regional, Bairro: Souza, s/n

CEP. 66613-902 - Belém/PA

Complemento: H2, Av. Dr. Freitas-Marco

Telefone: 9133440100

Ordenador: Ney Cristina Monteiro de Oliveira

**AVISO DE LICITAÇÃO**  
**NÚMERO DE PUBLICAÇÃO: 42697**

Modalidade: Registro de Preços

Número: 36/2009

Objeto: REGISTRO DE PREÇOS PARA AQUISIÇÃO DE KIT DE MATERIAL DE CANTINA (UTENSÍLIOS), para atender o Programa de alimentação escolar aos alunos do Ensino Médio da Secretaria de Estado de Educação/SEDUC.

Entrega do Edital: 13/11/2009

Observação: PREGÃO ELETRÔNICO SRP Nº 036/2009-NLIC/ SEDUC PROCESSO N.º 245.518/2009 - SEDUC Horário: 16h00min (HBV).

Responsável pelo certame: Bruna Fabrini Quemel de Aquino

Local de Abertura: site www.comprasnet.gov.br

Data da Abertura: 25/11/2009

Hora da Abertura: 16:00

Orçamento:

Programa de Trabalho	Natureza da Despesa	Fonte do Recurso	Origem do Recurso
12362125549640000	339030	0143000000	Estadual

Ordenador: Ney Cristina Monteiro de Oliveira

## UNIVERSIDADE DO ESTADO DO PARÁ

**TERMO ADITIVO A CONTRATO**  
**NÚMERO DE PUBLICAÇÃO: 42682**  
**TERMO ADITIVO: 2**

Data de Assinatura: 30/11/2008

Valor: 81,225.00

Justificativa: Termo Aditivo de Acréscimo de serviço ao contrato no montante de 25% do valor original.

Contrato: 63/2007

Orçamento:

Programa de Trabalho	Natureza da Despesa	Fonte do Recurso	Origem do Recurso
10302118526100000	339030	0132000000	Estadual

Contratado: EMPRESA PERKINELMER DO BRASIL LTDA

Endereço: Rua Cardoso de Almeida - de 751/752 a 1689/1690, Bairro: Perdizes, 1460

CEP. 05013-001 - São Paulo/SP

Telefone: 1138686200

Ordenador: MARILIA BRASIL XAVIER

**TERMO ADITIVO A CONTRATO**  
**NÚMERO DE PUBLICAÇÃO: 42693**  
**TERMO ADITIVO: 1**

Data de Assinatura: 24/10/2009

Valor: 132,769.70

Justificativa: Prorrogação de vigência do contrato.

Contrato: 47/2009

Orçamento:

Programa de Trabalho	Natureza da Despesa	Fonte do Recurso	Origem do Recurso
12364125819520000	449051	0101000000	Estadual

Contratado: EMPRESA CÍRIO CONSTRUTORA E SERVIÇOS LTDA

Endereço: Rua Domingos Marreiros - até 1283/1284, Bairro: Umarizal, 49

CEP. 66055-210 - Belém/PA

Telefone: 9132223503

Ordenador: MARILIA BRASIL XAVIER

**AVISO DE LICITAÇÃO**  
**NÚMERO DE PUBLICAÇÃO: 42730**  
**MODALIDADE: PREGÃO ELETRÔNICO**  
**NÚMERO: 23/2009**

Objeto: Aquisição de Material de Consumo (papel, pastas, bobina, caneta, toner e outros), para o atendimento de necessidade da Universidade do Estado do Pará junto ao Curso de Extensão Educação de Surdos sob o enfoque de inclusão, ao Convênio n 81004/2007 - FNDE/UEPA, nas quantidades e especificações constantes do Termo de Referência do Edital.

Entrega do Edital: 13.11.2009

Observação: O Edital encontra-se acessível nos sites: www.comprasnet.gov.br, www.compraspara.pa.gov.br e www.uepa.br.

Na impossibilidade de obtenção por esse meio, o mesmo estará disponível na Comissão Permanente de Licitação - CPL, sito no endereço acima, fone/fax (91) 3254-9488/3299-2222/3244-1188, no horário de 08:00 às 16:00, nos dias úteis.

Responsável pelo certame: Maria Sônia Ataíde de Oliveira

Local de Abertura: www.comprasnet.gov.br

Data da Abertura: 25/11/2009

Hora da Abertura: 09:30

Orçamento:

Programa de Trabalho	Natureza da Despesa	Fonte do Recurso	Origem do Recurso
12364125849970000	339030	0260000000	Estadual

Ordenador: MARILIA BRASIL XAVIER

**NOMEAÇÃO PARA CARGO EM COMISSÃO**  
**NÚMERO DE PUBLICAÇÃO: 42777**

**PORTARIA Nº 2537/09 DE 11 DE NOVEMBRO DE 2009**

NOMEAR, GERSON ONOFRE PAULA DE SOUZA, para exercer o cargo em comissão de Coordenador de Serviço de Processamento de Dados e Suporte de Equipamentos - CCNT, Código GEP-DAS-011.2, a contar de 01.12.2009.

MARILIA BRASIL XAVIER

REITORA DA UNIVERSIDADE DO ESTADO DO PARÁ

**EXONERAÇÃO DE CARGO EM COMISSÃO**  
**NÚMERO DE PUBLICAÇÃO: 42774**

**PORTARIA Nº 2536/09 DE 11 DE NOVEMBRO DE 2009**

EXONERAR, o servidor JOÃO LOPES BARBOSA NETO, Id. funcional nº 55588304-1, do cargo em comissão de Coordenador de Serviço de Processamento de Dados e Suporte de Equipamentos - CCNT, Código GEP-DAS-011.2, a contar de 01.12.2009

MARILIA BRASIL XAVIER

REITORA DA UNIVERSIDADE DO ESTADO DO PARÁ

**GRATIFICAÇÃO DE TEMPO INTEGRAL**  
**NÚMERO DE PUBLICAÇÃO: 42771**

PORTARIA Nº 2362/09 DE 11 DE NOVEMBRO DE 2009

A Reitora da Universidade do Estado do Pará, usando das atribuições legais e Estatutárias que lhe são conferidas e, CONSIDERANDO que as portarias nº 1776/09, 1777/09, 1896/09 e 1931/09, cessaram os tempos integrais de alguns servidores desta IES,

CONSIDERANDO o que dispõe o art. 137 da Lei nº 5.810, de 24.01.1994, e ainda o Memorando nº 573/09-PROGESP / DARF/UEPA, de 14.08.2009,

CONSIDERANDO, autorizo da Secretaria de Estado de Planejamento, Orçamento e Finanças, nos autos do Processo nº 327387/2009-SEGOV,

RESOLVE:

CONCEDER, a contar de 01.09.2009, gratificação de tempo integral aos servidores abaixo relacionados, em percentual fixado de 70% (setenta por cento), incidentes sobre o vencimento do cargo, em substituição à referida gratificação de cinco servidores desta IES.

ALAN PALHETA DELGADO Id. Func. nº 54192734-2

ARTHUR LIMA SAMPAIO DE SOUZA Id. Func. nº 57200793-1

VERA LÚCIA LAMEIRA PICAÑO Id. Func. nº 05034469-1

DELFINA FERNANDES MENDES DE MORAES Id. Func. nº 54879941-2

NATALIA ALEXANDRE DOS SANTOS SILVA Id. Func. nº 57213113-1

MARILIA BRASIL XAVIER

REITORA DA UNIVERSIDADE DO ESTADO DO PARÁ

**CONTINUA NO CADERNO 8**



# Executivo 8

SEXTA-FEIRA, 13 DE NOVEMBRO DE 2009

**SECRETARIA DE  
ESTADO DE EDUCAÇÃO** 

## UNIVERSIDADE DO ESTADO DO PARÁ

### PROGRESSÃO FUNCIONAL

**NÚMERO DE PUBLICAÇÃO: 42752**

**PORTARIA Nº 2533/09 DE 11 DE NOVEMBRO DE 2009**

NOME DO SERVIDOR: OCTÁVIO CASCAES DOURADO JÚNIOR

ID. FUNCIONAL: 5834538-2

LOTAÇÃO: DEPARTAMENTO DE ENGENHARIA AMBIENTAL

CONCEDER ao servidor, Progressão Horizontal, para referência II da Classe de Professor Assistente – 40H, com vigência retroativa a 09.06.2009.

MARILIA BRASIL XAVIER

REITORA DA UNIVERSIDADE DO ESTADO DO PARÁ

### LICENÇA MATERNIDADE

**NÚMERO DE PUBLICAÇÃO: 42766**

**PORTARIA Nº 2538/09 DE 11 DE NOVEMBRO DE 2009**

NOME DO SERVIDOR: ROSENEIDE BATISTA BORGES DE SOUZA

ID. FUNCIONAL : 55589926-1

CARGO: PROFESSOR SUBSTITUTO

LOTAÇÃO: DEPARTAMENTO DE LÍNGUA E LITERATURA

PERÍODO: 23.06.2009 a 19.12.2009

MARILIA BRASIL XAVIER

REITORA DA UNIVERSIDADE DO ESTADO DO PARÁ

### CONCESSÃO DE LICENÇA PRÊMIO

**NÚMERO DE PUBLICAÇÃO: 42767**

**PORTARIA Nº 2539/09 DE 11 DE NOVEMBRO DE 2009**

NOME DO SERVIDOR: MARCIA ANDREIA DA SILVA MARTINS

ID. FUNCIONAL : 5794323-1

CARGO: TÉCNICO A

LOTAÇÃO: COORDENADORIA ADMINISTRATIVA DO CAMPUS II

TRÍENIO: 05.08.2004 a 05.08.2007

PERÍODO: 03.12.2009 a 31.01.2010 60(sessenta) dias

MARILIA BRASIL XAVIER

REITORA DA UNIVERSIDADE DO ESTADO DO PARÁ

### LICENÇA PATERNIDADE

**NÚMERO DE PUBLICAÇÃO: 42761**

**PORTARIA Nº 2534/09 DE 11 DE NOVEMBRO DE 2009**

NOME DO SERVIDOR: OSVANDO DOS SANTOS ALVES

ID. FUNCIONAL : 5750547-2

CARGO: PROFESSOR ASSISTENTE I – 40H

LOTAÇÃO: DEPARTAMENTO DE MATEMÁTICA, ESTATÍSTICA E INFORMÁTICA

PERÍODO: 22 a 31.10.2009 (10 dias)

MARILIA BRASIL XAVIER

REITORA DA UNIVERSIDADE DO ESTADO DO PARÁ

### DIÁRIA

**NÚMERO DE PUBLICAÇÃO: 42792**

**PORTARIA: 2531/2009**

Objetivo: participar da avaliação do Curso de Medicina, no município de Santarém.

Fundamento Legal: art. 145, § 1º e art. nº 146 da Lei n.º 5.810, de 24.01.1994

Origem: BELÉM/PA - BRASIL

Destino(s):

SANTARÉM/PA - Brasil<br

Servidor(es):

51770496/MARIANE CORDEIRO ALVES FRANCO (PRÓ-REITOR DE EXTENSÃO) / 4.5 diárias (Completa) / de 08/11/2009 a 12/11/2009<br

Ordenador: MARILIA BRASIL XAVIER

### DIÁRIA

**NÚMERO DE PUBLICAÇÃO: 42794**

**PORTARIA: 2532/2009**

Objetivo: participar da avaliação do Curso de Medicina, no município de Santarém.

Fundamento Legal: art. 145, § 1º e art. nº 146 da Lei n.º 5.810, de 24.01.1994

Origem: BELÉM/PA - BRASIL

Destino(s):

SANTARÉM/PA - Brasil<br

Servidor(es):

50344691/VERA LÚCIA LAMEIRA PICANÇO (TÉCNICO EM ASSUNTOS EDUCACIONAIS A) / 4.5 diárias (Completa) / de 08/11/2009 a 12/11/2009<br

Ordenador: MARILIA BRASIL XAVIER

### DIÁRIA

**NÚMERO DE PUBLICAÇÃO: 42801**

**PORTARIA: 2535/2009**

Objetivo: participar da 32ª reunião anual da Associação Nacional de Pós-Graduação e Pesquisa em Educação, em Caxambu -MG.

Fundamento Legal: art. 145, § 1º e art. nº 146 da Lei n.º 5.810, de 24.01.1994

Origem: BELÉM/PA - BRASIL

Destino(s):

CAXAMBU/MG - Brasil<br

Servidor(es):

3195623/EMMANUEL RIBEIRO CUNHA (COORDENADOR DE PROG. DE PÓS-GRADUAÇÃO STRICTO SENSU CCSE) / 5.5 diárias (Completa) / de 02/10/2009 a 07/10/2009<br

Ordenador: MARILIA BRASIL XAVIER

### SUPRIMENTO DE FUNDO

**NÚMERO DE PUBLICAÇÃO: 42937**

**ERRATA DE SUPRIMENTO DE FUNDOS**

**PORTARIA: 2109/2009**

Prazo para Aplicação (em dias): 30

Prazo para Prestação de Contas (em dias): 15

Servidor: ROSELI FERNANDES SENA

Cargo: TECNICO A

Matrícula Funcional: 5810019

Recurso(s):

Programa de Trabalho	Fonte do Recurso	Natureza da Despesa	Valor
12364125849960000	0101000000	339030	896,00
12364125849960000	0101000000	339036	896,00

Ordenador: MARILIA BRASIL XAVIER

Suprimento de Fundo

**NÚMERO DE PUBLICAÇÃO: 42737**

Errata da Publicação Nº 41892

**PORTARIA: 2495/2009**

Prazo para Aplicação (em dias): 30

Prazo para Prestação de Contas (em dias): 15

Servidor: MARIVALDO OLIVEIRA DA SILVA

Cargo: Técnico C

Matrícula Funcional: 31847061

Recurso(s):

Programa de Trabalho	Fonte do Recurso	Natureza da Despesa	Valor
12364125849950000	0261000000	339030	250,00
12364125849950000	0261000000	339036	2.110,00

Ordenador: MARILIA BRASIL XAVIER

**NOMEAÇÃO DE DOCENTE APROVADO EM CONCURSO PÚBLICO**

**NÚMERO DE PUBLICAÇÃO: 42785**

**PORTARIA Nº 2540/09 DE 11 DE NOVEMBRO DE 2009**

NOME DO SERVIDOR: AFONSO DE LIGORY BRANDÃO SAIFE

CARGO: PROFESSOR AUXILIAR I – 40H

DISCIPLINA: LEGISLAÇÃO DA EDUCAÇÃO FISICA E DOS ESPORTES, FUNDAMENTOS E MÉTODOS DOS ESPORTES

LOTAÇÃO: DEPARTAMENTO DE DESPORTO / COORDENADORIA DE CAMPUS DE INTERIORIZAÇÃO - (TUCURUI)

MARÍLIA BRASIL XAVIER

REITORA DA UNIVERSIDADE DO ESTADO DO PARÁ

### SUPRIMENTO DE FUNDO

**NÚMERO DE PUBLICAÇÃO: 42983**

**ERRATA DA PUBLICAÇÃO Nº 41943**

**PORTARIA: 2504/2009**

Prazo para Aplicação (em dias): 30

Prazo para Prestação de Contas (em dias): 15

Servidor: GERMANO CRUZ DA SILVA

Cargo: Agente Administrativo A

Matrícula Funcional: 57988761

Recurso(s):

Programa de Trabalho	Fonte do Recurso	Natureza da Despesa	Valor
12364125849950000	0261000000	339036	1.900,00
12364125849950000	0261000000	339030	200,00

Ordenador: MARILIA BRASIL XAVIER

**SECRETARIA DE ESTADO DE ASSISTÊNCIA  
E DESENVOLVIMENTO SOCIAL** 

### EXTRATO DE CONTRATO

**NÚMERO DE PUBLICAÇÃO: 42587**

**Nº CONTRATO: 059/2009/SEDES**

MODALIDADE DE LICITAÇÃO: Pregão Eletrônico nº 010/2009/SEDES

PARTES: Secretaria de Estado de Assistência e Desenvolvimento Social- SEDES e a Empresa J.O da Silva Santos-ME.

OBJETO: A contratação de empresa especializada na prestação de serviços de buffet para eventos, a serem realizados pela Secretaria de Estado de Assistência e Desenvolvimento Social – SEDES nas localidades, conforme especificações e definições mínimas constantes no Termo de Referência.

VIGÊNCIA: 09/11/2009 a 08/11/2010

VALOR: R\$ 15.120,00 (quinze mil e cento e vinte reais)

DOTAÇÃO ORÇAMENTÁRIA: Funcional Programática:

87101.08.244.1253.1953 Elemento de Despesa: 339039

FONTE DE RECURSO: 0139 (IGDE)

FORO: Belém:

DATA DE ASSINATURA: 09/11/2009

ORDENADOR RESPONSÁVEL: Eutália Barbosa Rodrigues

ENDEREÇO DO CONTRATADO E CEP: Av. Mendonça Furtado, 2946, segundo piso do Amazônia Boulevard Shopping Apart Hotel, bairro: Fátima, Santarém – Pará, CEP: 68.040-050.

### LICENÇA GALA

**NÚMERO DE PUBLICAÇÃO: 42873**

**PORTARIA Nº 1426/09 – SEDES**

A SECRETÁRIA DE ESTADO DE DESENVOLVIMENTO E ASSISTÊNCIA SOCIAL, no uso de suas atribuições legais e,os

termos dos artigos 98 e 99, alínea "a" da Lei nº 5.810/94.

Considerando Processo nº 415685/09 - SEDES

R E S O L V E:

CONCEDER 08 (oito) dias de Licença Gala a servidora SUZANA DO SOCORRO SALES DOS SANTOS, matrícula nº 54186108-2, ocupante do cargo/função de PEDAGOGA, lotado na CINPED, no período de 07/11/2009 a 14/11/2009, conforme ARQUIDIOCESE DE BELÉM PROCESSO DE HABITAÇÃO MATRIMONIAL Paróquia de Stª Cruz.

Registre-se, Publique-se e Cumpra-se.

Secretaria de Estado de Desenvolvimento e Assistência Social, em 11 de Novembro de 2009.

Luiz Carlos Freitas Rodrigues

Diretor de Administração e Finanças

**AVISO DE LICITAÇÃO**  
**NÚMERO DE PUBLICAÇÃO: 42728**  
**PREGÃO ELETRÔNICO Nº 020/2009-SEDES**

OBJETO: Aquisição com entrega parcelada de gás liquefeito de petróleo-GLP, para atender a sede e unidades vinculadas a SEDES.

DATA DA ABERTURA: 26/11/2009. HORÁRIO: 10.00 horas de Brasília.

LOCAL: No site <http://www.comprasnet.gov.br/www.comprasnet.gov.br>

ENDEREÇO ORÇAMENTÁRIO: 87.101.08.244.1217.6147 FONTE DE RECURSO: 0339 ELEMENTO DE DESPESA: 339030

O edital poderá ser obtido gratuitamente nos sites: [www.compraspara.pa.gov.br](http://www.compraspara.pa.gov.br) e [www.comprasnet.gov.br](http://www.comprasnet.gov.br),

ou na SEDES, sala 301-CPL (trazer CDR ou Pen drive), de 08:00 às 14:00 horas, informações fone:(91)3233-3854

ORDENADOR RESPONSÁVEL: Eutália Barbosa Rodrigues Belém, 12 de novembro de 2009.

Márcia Mônica Bentes Chaves. Pregoeira/SEDES

**PORTARIAS DEVERSAS**  
**NÚMERO DE PUBLICAÇÃO: 42816**

**RESOLUÇÃO CIB Nº 05, DE 10 DE NOVEMBRO DE 2009**

Pactuação: Fechar o ciclo de implantação de CRAS no Estado do Pará através de co-financiamento de PAIF com recursos do Tesouro Estadual.

A Comissão Intergestores Bipartite - CIB, em Reunião Plenária Ordinária, realizada no dia 10 de novembro de 2009, considerando:

1- A Política Nacional de Assistência Social, aprovada pelo Conselho Nacional de Assistência Social - CNAS, de 15 de outubro de 2004;

2- Suas competências estabelecidas na Norma Operacional Básica - NOB, do Sistema Único de Assistência Social - SUAS, de 2005;

3- O seu Regimento Interno;

4- A efetivação do Pacto de Aprimoramento de Gestão do Estado, onde o co-financiamento de serviços, programas e projetos de Proteção Social Básica estão colocados como prioridade.

PACTUA:

Artigo 1º: A SEDES e os Municípios abaixo relacionados, que ainda não possuem CRAS, deverão imprimir todos os esforços possíveis para implantação de co-financiamento de PAIF.

- |                             |                             |
|-----------------------------|-----------------------------|
| 1- Abel Figueiredo          | 10- Novo Progresso          |
| 2- Almeirim                 | 11- Placas                  |
| 3- Bonito                   | 12- Rurópolis               |
| 4- Brejo Grande do Araguaia | 13- São Caetano de Odivelas |
| 5- Cachoeira do Arari       | 14- São Francisco do Pará   |
| 6- Canaã dos Carajás        | 15- Sapucaia                |
| 7- Chaves                   | 16- Santo Antônio do Tauá   |
| 8- Maracanã                 | 17- Xinguara                |
| 9- Marapanim                |                             |

Artigo 2º: O prazo de até 15 de novembro de 2009, anteriormente acordado com esses municípios, para que se tornem adimplentes aos pré - requisitos da Política de

Assistência Social, necessários ao co-financiamento, fica mantido.

Artigo 3º: Esta Resolução entra em vigor na data de sua publicação.

Eutália Barbosa Rodrigues

Secretária de Estado de Assistência e Desenvolvimento Social

**RESOLUÇÃO CIB Nº 04, DE 10 DE NOVEMBRO DE 2009**

Pactuação da Habilitação do Município de Chaves à

Gestão Básica do Sistema Único de Assistência Social

A Comissão Intergestores Bipartite - CIB, em Reunião Plenária Ordinária, realizada no dia 10 de novembro de 2009, considerando:

1- A Política Nacional de Assistência Social, aprovada pelo Conselho Nacional de Assistência Social - CNAS, de 15 de outubro de 2004;

2- Suas competências estabelecidas na Norma Operacional Básica - NOB, do Sistema Único de Assistência Social - SUAS, de 2005;

3- O seu Regimento Interno;

4- A Avaliação, o Monitoramento e o Assessoramento realizados pela DAS/SEDES à gestão da Assistência Social do Município de CHAVES;

5- O cumprimento pelo referido Município da quase totalidade dos pré-requisitos estabelecidos pela NOB/SUAS, de 2005 para a prestação dos serviços de Assistência Social Básica e seu empenho em preenchê-los em curto prazo.

PACTUA:

Artigo 1º: Habilitar o Município de CHAVES à Gestão Básica do Sistema Único de Assistência Social/SUAS.

Artigo 2º: Esta Resolução entra em vigor na data de sua publicação.

Eutália Barbosa Rodrigues

Secretária de Estado de Assistência e Desenvolvimento Social

**FUNDAÇÃO DA CRIANÇA E DO ADOLESCENTE DO PARÁ**

**EXTRATO DE CONTRATO**  
**NÚMERO DE PUBLICAÇÃO: 42835**  
**Nº DO CONTRATO: 81/2009**

MODALIDADE DE LICITAÇÃO: Dispensa nº 24/2009

PARTES: FUNCAP x MARIA DA CONCEIÇÃO PEREIRA CORREA

OBJETO: Prestação serviço mensal de lavagem de roupas de vestuário, cama e banho dos adolescentes lotados na Unidade do SAS.

VIGÊNCIA: 12/11/2009 a 10/11/2010

VALOR: R\$ 2.640,00

DOTAÇÃO ORÇAMENTÁRIA: 08.243.1217.6187

FONTE DE RECURSO: 0101

FORO: Belém/PA

DATA DA ASSINATURA: 12/11/2009

ORDENADOR DE DESPESA: EUNICIANA PELOSO DA SILVA.

END. DO CONTRATADO: Passagem Nena Barreto nº 124, Bairro do Telégrafo, CEP 66113-280, Belém/PA.

**EXTRATO DE PORTARIAS**  
**NÚMERO DE PUBLICAÇÃO: 42677**

PORTARIA DE EXCLUSÃO DE FÉRIAS

PORTARIA Nº 1280 DE 12 DE NOVEMBRO DE 2009

Servidora: ELIZABETH REGINA MANGABEIRA FRAZÃO

Matricula: 3207285/1

Cargo: Agente de Serv. Complementares

Portaria de Férias coletiva nº. 735/2009, publicada no DOE Nº. 31451 de 01/07/2009

Mês de Férias: Julho/2009

**PORTARIA DE EXCLUSÃO DE FÉRIAS**  
**PORTARIA Nº 1281 DE 12 DE NOVEMBRO DE 2009**

Servidor: JAQUELINE GREICE CARDOSO SOUZA

Matricula: 57175553/1

Cargo: Agente Administrativo

Portaria de Férias coletiva nº. 1129/2009, publicada no DOE Nº. 31536 de 30/10/2009

Mês de Férias: Novembro/2009

Ordenador Responsável: EUNICIANA PELOSO DA SILVA - PRESIDENTE

**TORNAR SEM EFEITO CONTRATO DE SERVIDOR TEMPORARIO**

**NÚMERO DE PUBLICAÇÃO: 42694**

**295-EXTRATO DE CONTRATO DE SERVIDOR TEMPORÁRIO Nº 318/2009**

PUBLICAÇÃO DOE: nº 31540 de 09/11/2009

PARTES: FUNCAP E CARLOS HENRIQUE MASTOP DE LIMA

CARGO: Monitor

ORDENADOR RESPONSÁVEL: EUNICIANA PELOSO DA SILVA - PRESIDENTE

**HOMOLOGAÇÃO E ADJUDICAÇÃO**  
**NÚMERO DE PUBLICAÇÃO: 42844**

Nos termos do artigo nº 43, inciso VI, da Lei Federal nº 8.666/93, com suas alterações e considerando a ata de habilitação e proposta financeira, resolvo por HOMOLOGAR o procedimento licitatório e ADJUDICO, conforme Parecer Jurídico nº 498/2009 o objeto ao licitante vencedor, relativo Pregão Eletrônico nº. 017/2009.

Objeto: AQUISIÇÃO DE MATERIAIS DE EXPEDIENTES E DIVERSOS PARA ATENDER AS UNIDADES DA FUNCAP DE BELÉM/SANTARÉM E MARABÁ.

Tipo: MENOR PREÇO GLOBAL POR LOTES

Empresas Vencedoras:

PARIZI COMERCIAL LTDA ME

Lotes: 4, 8 e 12.

Valor dos Lotes - R\$ 23.653,18 (Vinte e Três Mil, Seiscentos e Cinqüenta e Três Reais e Dezoito Centavos)

AGAL COMERCIO DE GENEROS ALIMENTICIOS E SERVICOS DE OBRAS

Lotes: 2, 6 e 10.

Valor dos Lotes - R\$ 174.046,08 (Cento e Setenta e Quatro Mil, Quarenta e Seis Reais e Oito Centavos)

RODRIGUES & LUCENA LTDA

Lote: 1, 3, 5, 7, 9, 11.

Valor dos Lotes - R\$ 131.252,30 (Cento e Trinta e Um Mil, Duzentos e Cinqüenta e Dois Reais e Trinta Centavos)

Belém, 12 de novembro de 2009

Euníciana Peloso da Silva

Presidente da FUNCAP

**EXTRATO DE CONTRATO DE SERVIDOR TEMPORARIO**  
**NÚMERO DE PUBLICAÇÃO: 42696**

**308-EXTRATO DE CONTRATO DE SERVIDOR TEMPORÁRIO Nº 331**

PARTES: FUNCAP E RILDO DO AMARAL VIEIRA

CARGO: Monitor

LOTAÇÃO: CIAM Sideral

DATA DA ADMISSÃO: 12.11.2009

VIGÊNCIA: 12.11.2009 a 11.05.2010

ORDENADOR RESPONSÁVEL: EUNICIANA PELOSO DA SILVA - PRESIDENTE

**RESUMO DE PORTARIAS DE SUPRIMENTO DE FUNDOS**  
**NÚMERO DE PUBLICAÇÃO: 42911**

**PORTARIA Nº 1452/2009-DAF, DE 12/11/2009**

SERVIDOR: Maria Eneida Berina

UDID: 680201 - FONTE: 0101

ELEMENTO(S) DE DESPESA: 339033 - VALOR: R\$ 150,00

FINALIDADE: Cobrir despesas c/ aquisição de passagem fluvial e terrestre, referente à viagem p/ Soure/PA, no período de 17/11/2009 a 18/11/2009

OBS: Recursos do Tesouro Estadual

**PORTARIA Nº 1456/2009-DAF, DE 12/11/2009**

SERVIDOR: Izabel Mendes Machado

UDID: 680201 - FONTE: 0101

ELEMENTO(S) DE DESPESA: 339033 – VALOR: R\$ 200,00  
FINALIDADE: Cobrir despesas c/ aquisição de passagem rodoviária, referente à viagem p/ Jacundá/PA, no período de 23/11/2009 a 27/11/2009  
OBS: Recursos do Tesouro Estadual  
Euniciana Peloso da Silva  
Presidente da FUNCAP

**RESUMO DE PORTARIAS DE DIÁRIAS  
NÚMERO DE PUBLICAÇÃO: 42907**

**PORTARIA Nº 1449/2009-DAF, DE 12/11/2009**

SERVIDOR(ES): Angelina Falcão Valente, Iracy Gomes de Paula Mello  
LOCAL: Oriximiná/PA  
DATA(S): 24/11/2009 a 28/11/2009  
OBJETIVO: Realizarem Assessoramento Técnico às MSE de LA e PSC  
QUANTIDADE DE DIÁRIA(S): 4 e 1/2 (quatro e meia)  
OBS: Recursos do Tesouro Estadual

**PORTARIA Nº 1450/2009-DAF, DE 12/11/2009**

SERVIDOR(ES): Déborah Barbosa Coelho  
LOCAL: Marabá/PA  
DATA(S): 24/11/2009 a 26/11/2009  
OBJETIVO: Reralizar Visita Técnica e Assessoramento Jurídico à unidade CIAM MARABÁ  
QUANTIDADE DE DIÁRIA(S): 2 e 1/2 (duas e meia)  
OBS: Recursos do Tesouro Estadual

**PORTARIA Nº 1451/2009-DAF, DE 12/11/2009**

SERVIDOR(ES): Mariceli Assis do Nascimento Gomes, Maria Eneida Berina, Maria Lúcia Castro de Souza  
LOCAL: Soure/PA  
DATA(S): 17/11/2009 a 18/11/2009  
OBJETIVO: Procederem diligência referente ao Processo nº 010/2009-CESPAD  
QUANTIDADE DE DIÁRIA(S): 1 e 1/2 (uma e meia)  
OBS: Recursos do Tesouro Estadual

**PORTARIA Nº 1453/2009-DAF, DE 12/11/2009**

SERVIDOR(ES): Jerusa Matos da Silva, Edvanildo Miranda Machado, Márcio Alves dos Santos  
LOCAL: Benevides/PA  
DATA(S): 18/11/2009  
OBJETIVO: Acompanharem adolescente custodiado no CIAM SIDERAL p/ realização de Audiência  
QUANTIDADE DE DIÁRIA(S): 1/2 (meia)  
OBS: Recursos do Tesouro Estadual

**PORTARIA Nº 1454/2009-DAF, DE 12/11/2009**

SERVIDOR(ES): Alessandra Nascimento da Silva, Antônio Raimundo Medrado Freire, Márcio Alves dos Santos  
LOCAL: Barcarena/PA  
DATA(S): 26/11/2009  
OBJETIVO: Acompanharem adolescente custodiado no CIAM SIDERAL p/ realização de Audiência  
QUANTIDADE DE DIÁRIA(S): 1/2 (meia)  
OBS: Recursos do Tesouro Estadual

**PORTARIA Nº 1455/2009-DAF, DE 12/11/2009**

SERVIDOR(ES): Izabel Mendes Machado, Josué Araújo de Sousa  
LOCAL: Jacundá/PA  
DATA(S): 23/11/2009 a 27/11/2009  
OBJETIVO: Realizarem Assessoramento Técnico às MSE de LA e PSC p/ a construção do Plano Municipal de Atendimento Sócio-Educativo  
QUANTIDADE DE DIÁRIA(S): 4 e 1/2 (quatro e meia)  
OBS: Recursos do Tesouro Estadual

**PORTARIA Nº 1457/2009-DAF, DE 12/11/2009**

SERVIDOR(ES): Ana Paula Martins de Lima, Emanuel Rodrigues dos Santos, Fabrício Santos Rodrigues, Márcio Alves dos Santos  
LOCAL: Moju/PA  
DATA(S): 24/11/2009

OBJETIVO: Acompanharem adolescentes custodiados no CIAM SIDERAL p/ realização de Audiência  
QUANTIDADE DE DIÁRIA(S): 1/2 (meia)  
OBS: Recursos do Tesouro Estadual  
Euniciana Peloso da Silva  
Presidente da FUNCAP

**SECRETARIA DE ESTADO DE  
JUSTIÇA E DIREITOS HUMANOS**



**TORNAR SEM EFEITO ERRATA DE PORTARIA  
NÚMERO DE PUBLICAÇÃO: 42591**

O SECRETÁRIO DE ESTADO DE JUSTIÇA E DIREITOS HUMANOS, em exercício, no uso de suas atribuições legais e regulamentares;  
CONSIDERANDO, OS TERMO DO PROCESSO Nº403391/2009.

**R E S O L V E:**

TORNAR SEM EFEITO Errata da Portaria Nº. 733, publicada no Diário Oficial do Estado Nº31.543 de 12/11/2009, referente à Diária, por emissão e publicação indevida.  
REGISTRE-SE, PUBLIQUE-SE E CUMPRE-SE.  
SECRETARIA DE ESTADO DE JUSTIÇA E DIREITOS HUMANOS, 12 DE NOVEMBRO DE 2009.  
THALLES COSTA BELO  
Secretario de Estado de Justiça e Direitos Humanos, em exercício.

**DIÁRIA**

**NÚMERO DE PUBLICAÇÃO: 42896  
PORTARIA: 737**

Objetivo: REALIZAR MUTIRÃO DE CIDADANIA “PROGRAMA PARÁ CIDADÃO”.  
Fundamento Legal: LEI Nº5.810/1994  
Origem: BELÉM/PA - BRASIL  
Destino(s):  
BOM JESUS DO TOCANTINS/PA - Brasil  
GOIANÉSIA/PA - Brasil  
TAILÂNDIA/PA - Brasil<br  
Servidor(es):  
700541/CARLOS DA SILVA PENA (PAPILOSCOPISTA) / 7.5 diárias (Completa) / de 15/11/2009 a 22/11/2009  
5050286/CREMILDA NATALINA DE SOUZA M. ALMEIDA (DATILOGRAFO) / 7.5 diárias (Completa) / de 15/11/2009 a 22/11/2009  
5050405/EDAILTON DE OLIVEIRA CASTRO (AGENTE ADMINISTRATIVO) / 7.5 diárias (Completa) / de 15/11/2009 a 22/11/2009  
5050618/EDNA MARIA MARQUES DA COSTA (AGENTE DE PORTARIA) / 7.5 diárias (Completa) / de 15/11/2009 a 22/11/2009  
7361/GERMANO DA SILVA PARENTE (MOTORISTA) / 7.5 diárias (Completa) / de 15/11/2009 a 22/11/2009  
5050693/GESUALDO DA COSTA VELOSO (AGENTE DE FOTOGRAFIA) / 7.5 diárias (Completa) / de 15/11/2009 a 22/11/2009  
57197797/GLEISSON OLIVEIRA DA SILVA (COORDENADOR DE PROMOÇÃO DA CIDADANIA) / 7.5 diárias (Completa) / de 15/11/2009 a 22/11/2009  
5529069/Lucidéia da Silva Martins (Técnico de Contabilidade) / 7.5 diárias (Completa) / de 15/11/2009 a 22/11/2009  
63967/OBERLIN LIRA DA SILVA (PAPILOSCOPISTA) / 7.5 diárias (Completa) / de 15/11/2009 a 22/11/2009  
5050359/ROBERTO CARLOS VULCÃO GAMA (AGENTE ADMINISTRATIVO) / 7.5 diárias (Completa) / de 15/11/2009 a 22/11/2009<br  
Ordenador: THALLES COSTA BELO

**DIÁRIA**

**NÚMERO DE PUBLICAÇÃO: 42929  
PORTARIA: 738**

Objetivo: PARTICIPAR DO CURSO DE CAPACITAÇÃO PARA OPERACIONALIZAÇÃO DO SISTEMA DE MONITORAMENTO E AVALIAÇÃO DO PRONASCI.  
Fundamento Legal: LEI Nº5.810/1994  
Origem: BELÉM/PA - BRASIL  
Destino(s):  
BRASÍLIA/DF - Brasil<br  
Servidor(es):  
57189501/GUILHERME MACHADO PIRES (TÉCNICO EM GESTÃO PÚBLICA - ECONOMISTA) / 2.5 diárias (Completa) / de 12/11/2009 a 14/11/2009<br  
Ordenador: THALLES COSTA BELO

**PORTARIA DE LOTACAO**

**NÚMERO DE PUBLICAÇÃO: 42691**

**PORTARIA Nº 779/2009-DIGEP/SEJUDH  
BELÉM (PA), 11 DE NOVEMBRO DE 2009.**

O SECRETÁRIO DE ESTADO DE JUSTIÇA E DIREITOS HUMANOS, em exercício, no uso de suas atribuições legais,  
RESOLVE:  
LOTAR a servidora SANDRA MARIA MOREIRA DE MENEZES, matrícula nº. 57201527/2, ocupante do cargo de Psicóloga, na Coordenadoria de Monitoramento e Direitos Violados, a contar de 11.11.2009, até ulterior deliberação.  
REGISTRE-SE, PUBLIQUE-SE E CUMPRE-SE.  
THALLES COSTA BELO  
Secretário de Estado de Justiça e Direitos Humanos, em exercício.

**DISPENSA DE LICITAÇÃO**

**NÚMERO DE PUBLICAÇÃO: 42875  
DISPENSA: 37/2009**

Data: 10/11/2009  
Valor: 1.932,00  
Objeto: Confecção de carimbos, conserto de fechaduras e cópias de chaves para a SEJUDH  
Fundamento Legal: Art. 24, II, da Lei 8.666/93  
Orçamento:  
Programa de Trabalho Natureza da Despesa Fonte do Recurso  
Origem do Recurso  
14122120747430000 339030 0101000000  
Estadual  
Contratado(s):  
Nome: G. A. Miranda - Carmbos  
Endereço: Travessa Primeiro de Março - até 195 - lado ímpar, Bairro: Campina, 241  
CEP. 66010-080 - Belém/PA  
Telefone: 9132241575  
Ordenador: FABIO DE MELO FIGUEIRAS

**TERMO ADITIVO A CONTRATO**

**NÚMERO DE PUBLICAÇÃO: 42786  
TERMO ADITIVO: 3**

Data de Assinatura: 01/10/2009  
Valor: 63,634.50  
Justificativa: Usar das prerrogativas pré-estabelecidas na CLÁUSULA - DA VIGÊNCIA - do contrato original que permite que seja prorrogada a sua vigência por novo período de 12 (doze) meses.  
Contrato: 20/2007  
Orçamento:  
Programa de Trabalho Natureza da Despesa Fonte do Recurso Origem do Recurso  
18122012545340000 339039 0101000000 Estadual



14422120747210000 339039 0101000000 Estadual  
14422120747350000 339039 0101000000 Estadual  
14422120747230000 339039 0101000000 Estadual  
14422120747360000 339039 0101000000 Estadual

Contratado: Computer Store Comércio e Serviços Tecnológicos LTDA  
Endereço: Rua Antônio Barreto - de 1128/1129 ao fim, Bairro: Umarizal, 1128

CEP. 66060-020 - Belém/PA

Telefone: 9132021500

Ordenador: FABIO DE MELO FIGUEIRAS

**PORTARIA DE TRANSFERENCIA DE FERIAS - JEFFERSON**

**NÚMERO DE PUBLICAÇÃO: 42539**

**PORTARIA Nº 776/2009-DIGEP/SEJUDH**

**BELÉM (PA), 10 DE NOVEMBRO DE 2009.**

O SECRETÁRIO DE ESTADO DE JUSTIÇA E DIREITOS HUMANOS, em exercício, no uso de suas atribuições legais e, CONSIDERANDO o processo nº. 409361/2009, RESOLVE:

TRANSFERIR, por necessidade do serviço, o período de gozo de férias do servidor JEFFERSON RODRIGO DE OLIVEIRA GONÇALVES, matrícula funcional nº. 57195607/2, ocupante do cargo de Assistente Administrativo, do período de 01/12 a 30/12/2009 para 04/01 a 02/02/2010, referente ao exercício de 2009.

REGISTRE-SE, PUBLIQUE-SE E CUMPRE-SE.

THALLES COSTA BELO

Secretário de Estado de Justiça e Direitos Humanos, em exercício.

**PORTARIA DE TRANSFERENCIA DE FERIAS - GERMANO**

**NÚMERO DE PUBLICAÇÃO: 42541**

PORTARIA Nº 778/2009-DIGEP/SEJUDH Belém (PA), 11 de novembro de 2009.

O SECRETÁRIO DE ESTADO DE JUSTIÇA E DIREITOS HUMANOS, em exercício, no uso de suas atribuições legais e, CONSIDERANDO o memorando nº. 157/2009 - CENPREN/SEJUDH, RESOLVE:

TRANSFERIR, por necessidade do serviço, o período de gozo de férias do servidor GERMANO DOS SANTOS PARENTE, matrícula funcional nº. 736/1, ocupante do cargo de Motorista, do período de 10/11 a 09/12/2009 para 27/11 a 26/12/2009, referente ao exercício de 2009.

REGISTRE-SE, PUBLIQUE-SE E CUMPRE-SE.

THALLES COSTA BELO

Secretário de Estado de Justiça e Direitos Humanos, em exercício.

**PORTARIA DE TRANSFERENCIA DE FERIAS- GUILHERME**

**NÚMERO DE PUBLICAÇÃO: 42537**

**PORTARIA Nº 775/2009-DIGEP/SEJUDH BELÉM (PA), 10 DE NOVEMBRO DE 2009.**

O SECRETÁRIO DE ESTADO DE JUSTIÇA E DIREITOS HUMANOS, em exercício, no uso de suas atribuições legais e, CONSIDERANDO o memorando nº. 106/2009 - NUPLAN/SEJUDH, RESOLVE:

TRANSFERIR, por necessidade do serviço, o período de gozo de férias do servidor GUILHERME MACHADO PIRES, matrícula funcional nº. 57189501/3, ocupante do cargo de Técnico em Gestão de Direitos Humanos e Cidadania - Ciências Econômicas, do período de 09/11 a 08/12/2009 para 16/11 a 15/12/2009, referente ao exercício de 2009.

REGISTRE-SE, PUBLIQUE-SE E CUMPRE-SE.

THALLES COSTA BELO

Secretário de Estado de Justiça e Direitos Humanos, em exercício.

**SECRETARIA DE ESTADO DE PROJETOS ESTRATÉGICOS**



**NÚCLEO DE GERENCIAMENTO DO PARÁ RURAL**

**CONTRATO Nº. 052/2009**

**NÚMERO DE PUBLICAÇÃO: 42605**

**CONTRATO Nº. 052/2009**

Modalidade de Licitação: Pregão Eletrônico

Partes: Núcleo de Gerenciamento do Pará Rural e TIM CELULAR S/A.

Objeto: Contratação de Serviço Móvel Pessoal - SMP.

Valor Global: R\$ 72.000,00

Vigência: 20/10/09 a 19/10/2010.

Dotação orçamentária: 286007C - Apoio ao desenvolvimento das atividades produtivas

2864868C - Administração e Gerenciamento do programa Pará Rural

Fonte: 01121 - Recursos de Contrapartida de Empréstimo do BIRD.

Foro: Belém - Pará

Data da Assinatura :20/10/2009

Ordenador Responsável: Igor Mauricio Freitas Galvão.

Endereço do Contratado: Av. Governador José Malcher nº 2803

**PORTARIAS DE DIÁRIAS**

**NÚMERO DE PUBLICAÇÃO: 42748**

**PORTARIA Nº. 539/2009/NGPR DE 30/10/2009**

Nome: PAULO BRUNO MENEZES DA SILVA

Cargo: Colaborador Eventual

Nº. de diárias: 8 (oito)

Destino: Paragominas e Xinguara

Objetivo: participar da audiência pública dos referidos municípios.

Período: 03/11 a 07/11 e 10/11 a 13/11/2009

**PORTARIA Nº.540/2009/NGPR DE 03/11/2009**

Cargo: Motorista

Destino: Paragominas e Redenção/PA

Objetivo: conduzir assessores e técnicos para as preparatórias e audiências públicas.

SERVIDOR	MATRÍCULA	PERÍODO	Nº. DIÁRIAS
ARNALDO HENRIQUE DE OLIVEIRA	3272435-01	01/11 a 15/11/2009	14 e 1/2
ROSALVO ARAÚJO DAS NEVES	54188244-01	03/11 a 15/11/2009	12 e 1/2

Portaria nº.541/2009/NGPR de 03/11/2009

Cargo: Colaboradores Eventuais

Objetivo: conduzir técnicos que participarão da Audiência Pública do Zoneamento Ecológico-Econômico da Zona Leste.

NOME	DESTINO	Nº DE DIÁRIAS	PERÍODO
Luis Douglas da Cunha Lima	Marabá	3 e 1/2	03/11 a 06/11/2009
Alexandre Farias de Oliveira	Paragominas e Redenção	12 e 1/2	03/11 a 15/11/2009

**PORTARIA Nº.542/2009/NGPR DE 03/11/2009**

Nome: DVANDRO PEDRO DE OLIVEIRA

Cargo: Gerente Técnico

Matrícula: 55588857-01

Nº. de diárias: 5 e 1/2 (cinco e meia)

Destino: Marabá/PA

Objetivo: mobilizar a sociedade civil e dar apoio logístico para a realização da audiência pública no referido município.

Período: 03/11 a 08/11/2009

**PORTARIA Nº.543/2009/NGPR DE 03/11/2009**

Nome: Claudécir Gaspar Freitas

Cargo: Agente de Desenvolvimento Local (ADL), Macro região I - Pólo Belém

Nº. de diárias: 11 (onze)

Destino: Paragominas e Xinguara

Período: 01/11 a 06/11/2009 e 08/11 a 13/11/2009

Objetivo: mobilizar a sociedade civil em prol das audiências públicas do Zoneamento Ecológico-Econômico da Zona Leste.

**PORTARIA Nº.545/2009/NGPR DE 03/10/2009**

Nome: Luís Eustórgio Pinheiro Borges

Cargo: Assessor Superior I

Nº. de diárias: 05 e 1/2 (cinco e meia)

Destino: Jacundá, Breu Branco e Tucuruí/PA

Objetivo: participar da elaboração do Plano de Desenvolvimento Regional Sustentável do Lago de Tucuruí.

Período: 03/11 a 08/11/2009

**PORTARIA Nº.546/2009/NGPR DE 03/11/2009**

**(COMPLEMENTAÇÃO DE DIÁRIAS)**

Cargo: Motorista

Destino: Marabá, Capanema, Tucuruí e Xinguara

Objetivo: conduzir assessores e técnicos para os preparativos das audiências públicas.

SERVIDOR	MATRÍCULA	DESTINO	PERÍODO	Nº. DIÁRIAS
RAIMUNDO CAVALCANTE ARAÚJO	3213790-01	Marabá e Xinguara	01/11 a 15/11/2009	15
CARLOS ALBERTO DUTRA MADUREIRA	85863-01	Capanema, Tucuruí, Marabá	25/10 a 15/11/2009	22
CARLOS SÉRGIO GOMES DE SOUZA	3156770-01	Tucuruí, Marabá e Xinguara	25/10 a 15/11/2009	22

**PORTARIA Nº.447/2009/NGPR DE 04/11/2009**

Nome: CLEBER DE SOUZA OLIVEIRA

Cargo: Assessor Superior I

Matrícula: 541919950-03

Nome: KÁTIA MARIA CARVALHO DE ARAÚJO

Cargo: Técnica Agrária

Matrícula: 5800161-02

Nº. de diárias: 21 e 1/2 (vinte e uma e meia)

Destino: Igarapé-Açu/PA

Objetivo: dar continuidade ao ordenamento territorial em curso no referido município.

Período: 03/11 a 06/11, 09/11 a 13/11, 16/11 a 20/11, 23/11 a 27/11 e 30/11 a 04/12/2009

**PORTARIA Nº.549/009/NGPR DE 05/11/2009**

Nome: DAYVID GOMES VITAL FARES

Cargo: Assistente de gestão em turismo

Matrícula: 55588187-01

Nº. de diárias: 04 e 1/2 (quatro e meia)

Destino: Redenção/PA

Objetivo: participar da mobilização para a audiência pública no referido município.

Período: 11/11 a 15/11/2009

**PORTARIA Nº.550/009/NGPR DE 05/11/2009**

Nome: ELY BENEVIDES SOUSA FILHO

Cargo: Assessor Superior II

Matrícula: 57195720-02

Nº. de diárias: 01 e 1/2 (uma e meia)

Destino: Marabá/PA

Objetivo: participar da audiência pública e reunião com representantes dos municípios que ficam em torno do Lago de Tucuruí referente ao PROFLORESTA.

Período: 06/11 a 07/11/2009

**TRANSFERÊNCIA DE GOZO DE FÉRIAS**

**NÚMERO DE PUBLICAÇÃO: 42762**

**PORTARIA Nº. 544/2009/NGPR**

**BELÉM, 03 DE NOVEMBRO DE 2009.**

O GERENTE EXECUTIVO DO NÚCLEO DE GERENCIAMENTO DO PARÁ RURAL - NGPR, no exercício de suas atribuições legais, estabelecida na Lei Estadual nº 6.797, de 16 de novembro de 2005;

RESOLVE:

TRANSFERIR, por necessidade de serviço, o gozo de férias

da servidora CELENE MARIA DE OLIVEIRA BRITO, Gerente Financeira, matrícula nº339865-01, concedidas através da Portaria nº. 515/2009/NGPR de 27 de Outubro de 2009 de 01/11/2009 a 30/11/2009 para 12/11/2009 a 11/12/2009. DÊ-SE CIÊNCIA, REGISTRE, PUBLIQUE-SE E CUMPRA-SE. IGOR MAURÍCIO FREITAS GALVÃO  
Gerente Executivo do Programa Pará Rural

## SECRETARIA DE ESTADO DE INTEGRAÇÃO REGIONAL

### EXTRATO DE TERMO ADITIVO DE CONTRATO NÚMERO DE PUBLICAÇÃO: 42665 Nº DO TERMO ADITIVO: 002/2009 -SEIR Nº DO CONTRATO: 002/2007 - SEIR

Partes: Secretaria de Estado de Integração Regional e Maria de Nazaré Holanda Falcão.

Objeto do Contrato: locação de Imóvel localizado a Rua João Pessoa nº 1491-Bairro Novo Horizonte – Município de Marabá. Valor do Contrato Original: R\$ 5.450,00 (cinco mil e quatrocentos e cinquenta reais) mensal.

Modalidade de Licitação: Dispensa de Licitação – art. 24, Lei nº 8.666/93

Justificativa do Aditamento: Prorrogação de Prazo e Reajuste do Valor do Aluguel.

Valor do Aditamento: R\$ 272,00 (duzentos e setenta e dois reais) reajuste correspondente a 5,0090% do IPC-BR de outubro/09.

Data da Assinatura: 05 de novembro de 2009

Vigência do Aditamento: 05/11/2009 a 05/11/2010.

Dotação Orçamentária: Projeto/Atividade: 04.122.1228.4836 - Elemento de Despesa: 339036 - Fonte: 0101

Ordenador Responsável: ANDRÉ LUÍS ASSUNÇÃO DE FARIAS  
Endereço do Contratado: Rua Rio Grande Q-147 Lote 27, bairro B. Horizonte – Marabá-PA.

Aditivos Anteriores: Nº 001/2008 – publicado em 14/11/2008 – DOE nº 3129T

### PORTARIA DE DIÁRIAS E ERRATA NÚMERO DE PUBLICAÇÃO: 42819

#### PORTARIA Nº403/2009-SEIR DE 10/11/2009

SERVIDOR: LUIZ PAULO MENDES, Matrícula nº5819415

CARGO: Assessor

DIÁRIAS: 1/2(meia)

PERÍODO: 06/11/2009

DESTINO: Santa Luzia do Pará/PA

OBJETIVO: Realizar Visita Técnica nas Obras do Programa Luz para Todos no referido município.

#### PORTARIA Nº404/2009-SEIR DE 11/11/2009

SERVIDOR: FRANCISCO CARVALHO FEITOSA, Matrícula nº57190020/4

CARGO: Assessor

DIÁRIAS: 15(quinze)

PERÍODO: 11 à 13,16 à 20,23 à 27/11/2009 e 30/11 à 03/12/2009

DESTINO: Vitória Do Xingu, Senador José Porfírio, Porto De Moz, Brasil Novo, Medicilândia, Uruará, Placas, De Anapú, Pacajá/PA

OBJETIVO: Realizar visita técnica e levantamento de informações das ações e obras de governo do estado, afim de atualizar o Sistema de Informações Municipais- SIM.

#### PORTARIA Nº401/2009-SEIR DE 05/11/2009

PUBLICADO NO DOE Nº31. 542 DE 11/11/2009

ONDE SE LÊ:

DIÁRIAS: 2(duas)

PERÍODO: 06 à 08/11/2009

LEIA-SE

DIÁRIAS: 1.1/2(uma e meia)

PERÍODO: 06 à 07/11/2009

## SECRETARIA DE ESTADO DE PESCA E AQUICULTURA

### ERRATA DA PORTARIA DE FÉRIAS NÚMERO DE PUBLICAÇÃO: 42672 ERRATA DA PORTARIA Nº559

PUBLICADO NO D. O. E. Nº 31.543 de 12/11/2009

ONDE SE LÊ:

Edno Nunes Rocha	57176546/3	2008/2009	13.01 a 12.02.2010
------------------	------------	-----------	--------------------

LEIA-SE:

Edno Nunes Rocha	57176546/3	2008/2009	13.01 a 11.02.2010
------------------	------------	-----------	--------------------

REGISTRE-SE, PUBLIQUE-SE E CUMPRA-SE  
SECRETARIA DE ESTADO DE PESCA E AQUICULTURA  
CONSTANTINO PEDRO DE ALCÂNTARA NETO  
SECRETÁRIO ADJUNTO DE ESTADO DE PESCA E AQUICULTURA

### ERRATA

### NÚMERO DE PUBLICAÇÃO: 42669 ERRATA DA PORTARIA Nº560

PUBLICADO NO D. O. E. Nº 31.543 de 12/11/2009

ONDE SE LÊ:

Thiago Marcelo Pacheco de Oliveira	57175440/2	Engenheiro de Pesca	16 a 28.11.09	12 ½
Antonio Carlos da Cruz Villas	57205632/1	Engenheiro de Pesca	16 a 28.11.09	12 ½
Thiago Neves Cruz	5721652/2	Engenheiro de Pesca	16 a 28.11.09	12 ½

LEIA-SE:

Thiago Marcelo Pacheco de Oliveira	57175440/2	Oceanógrafo	16 a 28.11.09	12 ½
Antonio Carlos da Cruz Villas	57205632/1	Motorista	16 a 28.11.09	12 ½
Thiago Neves Cruz	57216522/1	Engenheiro de Pesca	16 a 28.11.09	12 ½

REGISTRE-SE, PUBLIQUE-SE E CUMPRA-SE  
SECRETARIA DE ESTADO DE PESCA E AQUICULTURA  
CONSTANTINO PEDRO DE ALCÂNTARA NETO  
SECRETÁRIO ADJUNTO DE ESTADO DE PESCA E AQUICULTURA

### ERRATA PORTARIA DE FERIAS MÊS 12.09

### NÚMERO DE PUBLICAÇÃO: 42678 ERRATA DA PORTARIA Nº541

PUBLICADO NO D. O. E. Nº 31.532 de 27/10/2009

ONDE SE LÊ:

Adma Noemia Santana Lopes	54189913/3	2008/2009	15.12 a 13.01.2009
---------------------------	------------	-----------	--------------------

LEIA-SE:

Adma Noemia Santana Lopes	54189913/3	2008/2009	15.12 a 13.01.2010
---------------------------	------------	-----------	--------------------

REGISTRE-SE, PUBLIQUE-SE E CUMPRA-SE  
SECRETARIA DE ESTADO DE PESCA E AQUICULTURA  
CONSTANTINO PEDRO DE ALCÂNTARA NETO  
SECRETÁRIO ADJUNTO DE ESTADO DE PESCA E AQUICULTURA

### EXTRATO DE TERMO ADITIVO AO CONTRATO

### NÚMERO DE PUBLICAÇÃO: 42680

### EXTRATO DE TERMO ADITIVO AO CONTRATO

### Nº DO TERMO ADITIVO: 002

### Nº CONTRATO: 004/2007

OBJETO DO CONTRATO: Prestação de serviço de informática (Acesso à internet, sessão de emulação e fila de impressão).

VALOR DO CONTRATO ORIGINAL: R\$-80.184,24 (oitenta mil, cento e oitenta e quatro reais e vinte e quatro centavos).

MODALIDADE DE LICITAÇÃO: Dispensa de Licitação nº 005/2007.

PARTES: SECRETARIA DE ESTADO DE PESCA E AQUICULTURA - SEPAq e PROCESSAMENTO DE DADOS DO ESTADO DO PARÁ/ PRODEPA.

OBJETO E JUSTIFICATIVA DO ADITAMENTO: Prorrogação da vigência do contrato; supressão de serviços (Link de 512Kbps, locação de roteador, instalação de roteador e registro de domínio) e atualização de valor.

VALOR: R\$39.359,88 (trinta e nove mil, trezentos e cinquenta e nove reais e oitenta e oito centavos)

DATA DA ASSINATURA: 08/10/2009

VIGÊNCIA DO ADITAMENTO: 11/10/2009 a 10/10/2010

DOTAÇÃO ORÇAMENTÁRIA: Projeto atividade: 20.122.0125.4534 / Elemento de despesa: 339039

FONTE DE RECURSO: 0101

ORDENADOR RESPONSÁVEL: ANTÔNIA DO SOCORRO PENA DA GAMA

ADITIVOS ANTERIORES: 001

ENDEREÇO DO CONTRATADO E CEP: Rodovia Augusto Montenegro, Km 10, CEP 66820-000.

### EXTRATO DE TERMO ADITIVO AO CONTRATO

### NÚMERO DE PUBLICAÇÃO: 42881

### EXTRATO DE TERMO ADITIVO AO CONTRATO

### Nº DO TERMO ADITIVO: 002

### Nº CONTRATO: 016/2008

OBJETO DO CONTRATO: Serviço de locação de máquina fotocopadora e prestação de serviço de birô.

VALOR DO CONTRATO ORIGINAL: R\$-26.500,00 (vinte e seis mil e quinhentos reais).

MODALIDADE DE LICITAÇÃO: Pregão Eletrônico nº 001/2008-SEPAq.

PARTES: SECRETARIA DE ESTADO DE PESCA E AQUICULTURA - SEPAq e STAR COMERCIAL LTDA.

OBJETO E JUSTIFICATIVA DO ADITAMENTO: Prorrogação da vigência do contrato.

VALOR: R\$-27.700,00 (vinte e sete mil e setecentos reais)

DATA DA ASSINATURA: 12/11/2009

VIGÊNCIA DO ADITAMENTO: 13/11/2009 a 12/11/2010

DOTAÇÃO ORÇAMENTÁRIA: Projeto Atividade: 20.122.0125.4534 / Elemento de Despesa: 339039

FONTE DE RECURSO: 0101

ORDENADOR RESPONSÁVEL: ANTÔNIA DO SOCORRO PENA DA GAMA

ADITIVOS ANTERIORES: 001

ENDEREÇO DO CONTRATADO E CEP: Travessa Mercedes, nº 227, Bairro São Braz, CEP: 66090-430.

### DIÁRIAS

### NÚMERO DE PUBLICAÇÃO: 42788

### PORTARIA Nº 561 DE 12 DE NOVEMBRO DE 2009.

A SECRETÁRIA DE ESTADO DE PESCA E AQUICULTURA, NO USO DE SUAS ATRIBUIÇÕES LEGAIS E, CONSIDERANDO O PROCESSO Nº 412982/2009 e 412725/2009 DE 10/11/2009, RESOLVE:

CONCEDER, de acordo com a legislação vigente, ½ (meia) diárias aos servidores abaixo relacionados, que se deslocarão para Terra Alta, com o objetivo de participar do 1º Seminário Intermunicipal de desenvolvimento local, no município.

Servidor	Matricula	Cargo	Período	Diárias
Constantino Pedro de Alcântara Neto	55588234/1	Secretário Adjunto de Estado de Pesca e Aquicultura.	14.11.2009	½ (meia)
Emerson de Souza Vieira	57205257/1	Motorista	14.11.2009	½ (meia)

REGISTRE-SE, PUBLIQUE-SE E CUMPRA-SE.

ANTONIA DO SOCORRO PENA DA GAMA

SECRETÁRIA DE ESTADO DE PESCA E AQUICULTURA

## SECRETARIA DE ESTADO DE TRABALHO, EMPREGO E RENDA



**NÚMERO DE PUBLICAÇÃO: 42820**  
**RESOLUÇÃO Nº. 009/2009**

A Comissão de Emprego do Estado do Pará, instituída pelo Decreto nº. 2.918, de 27 de outubro de 1994, no uso de suas atribuições legais e atendendo o dispositivo no artigo 5º da Resolução de nº. 80 do Conselho Deliberativo do Fundo de Amparo do Trabalhador - CODEFAT e considerando:

A importância da execução das atividades inerentes ao Sistema Público de Emprego, Trabalho e Renda no Estado do Pará;

RESOLVE:

Art. 1º. Aprovar, em reunião ordinária do dia 10.11.2009 o PLANSINE/2009, no âmbito do Sistema Público de Emprego, Trabalho e Renda - SPETR, de acordo com os critérios estabelecidos pelo Ministério do Trabalho e Emprego.

Art. 2º. Esta Resolução entra em vigor na data de sua publicação.

Belém, 11 de novembro de 2009.

Francisco Fernando da Costa Ribeiro

Presidente da CEEPA

## MINISTÉRIO PÚBLICO DE CONTAS DO ESTADO DO PARÁ



**PORTARIA**  
**NÚMERO DE PUBLICAÇÃO: 42987**  
**PORTARIA Nº 160/2009/MPC/PA**

A Procuradora Geral de Contas do Estado do Pará no uso de suas atribuições legais, e

CONSIDERANDO o disposto no art. 3º, IV, da Lei Federal nº 10.520, de 17 de julho de 2002;

RESOLVE:

Designar, para processamento e julgamento do Pregão nº 005/2009/MPC/PA, os servidores abaixo relacionados:

Pregoeiro:

– Rogério Couto Felipe

Equipe de Apoio:

– Maria de Fátima Domingues Mergulhão

– Sérgio Augusto Santos Oliveira

– Eduardo José de Araújo Tavares

Dê-se ciência, publique-se e cumpra-se.

Belém, 05 de novembro de 2009

MARIA HELENA BORGES LOUREIRO

Procuradora Geral de Contas

**AVISO DE LICITAÇÃO**  
**NÚMERO DE PUBLICAÇÃO: 43005**  
**MODALIDADE: PREGÃO PRESENCIAL**  
**NÚMERO: 5/2009**

Objeto: Aquisição de equipamentos de informática.

Entrega do Edital: Edifício-Sede do Ministério Público de Contas do Estado do Pará, localizado à Avenida Nazaré nº 766, nos dias úteis, das 9h às 13h, ou através da internet no sítio <http://www.mpc.pa.gov.br>

Responsável pelo certame: ROGÉRIO COUTO FELIPE

Local de Abertura: Avenida Nazaré nº 766 (Edifício-Sede)

Data da Abertura: 25/11/2009

Hora da Abertura: 10:00

Orçamento:

Programa de Trabalho	Natureza da Despesa	Fonte do Recurso	Origem do Recurso
01032124124390000	449052	0101000000	Estadual
01122012545340000	449052	0101000000	Estadual

Ordenador: MARIA HELENA BORGES LOUREIRO

## MINISTÉRIO PÚBLICO DO ESTADO DO PARÁ



**SUPRIMENTO DE FUNDO**  
**NÚMERO DE PUBLICAÇÃO: 42532**  
**PORTARIA: 4329/2009**

Prazo para Aplicação (em dias): 28

Prazo para Prestação de Contas (em dias): 3

Servidor: ROBERTA MÁRCIA RIKER MADURO NASCIMENTO

Cargo: AUXILIAR DE ADMINISTRAÇÃO

Matrícula Funcional: 9991641

Recurso(s):

Programa de Trabalho	Fonte do Recurso	Natureza da Despesa	Valor
03092123745090000	0101000000	339030	400,00
03092123745090000	0101000000	339036	200,00
03092123745090000	0101000000	339039	400,00

Ordenador: GERALDO DE MENDONÇA ROCHA

**SUPRIMENTO DE FUNDO**  
**NÚMERO DE PUBLICAÇÃO: 42534**  
**PORTARIA: 4330/2009**

Prazo para Aplicação (em dias): 28

Prazo para Prestação de Contas (em dias): 3

Servidor: SABRINA MAMEDE NAPOLEÃO KALUME

Cargo: PROMOTORA DE JUSTIÇA

Matrícula Funcional: 9991548

Recurso(s):

Programa de Trabalho	Fonte do Recurso	Natureza da Despesa	Valor
03092123745090000	0101000000	339030	300,00
03092123745090000	0101000000	339036	500,00
03092123745090000	0101000000	339039	200,00

Ordenador: GERALDO DE MENDONÇA ROCHA

**DIÁRIA**  
**NÚMERO DE PUBLICAÇÃO: 42632**  
**PORTARIA: 4351/2009**

Objetivo: PARTICIPAR DO XVIII CONGRESSO NACIONAL DO MINISTÉRIO PÚBLICO E DA LXIX REUNIÃO ORDINÁRIA DO CONSELHO NACIONAL DOS CORREGEDORES-GERAIS DO MINISTÉRIO PÚBLICO DOS ESTADOS E DA UNIÃO.

Fundamento Legal: ART. 117 DA LCE Nº 057/2006.

Origem: BELÉM/PA - BRASIL

Destino(s):

FLORIANÓPOLIS/SC - Brasil<br>

Servidor(es):

601985/UBIRAGILDA SILVA PIMENTEL (PROCURADORA DE JUSTIÇA) / 3.5 diárias (Completa) / de 25/11/2009 a 28/11/2009<br>

Ordenador: GERALDO DE MENDONÇA ROCHA

**DIÁRIA**  
**NÚMERO DE PUBLICAÇÃO: 42635**  
**PORTARIA: 4352/2009**

Objetivo: PARTICIPAR DO XVIII CONGRESSO NACIONAL DO MINISTÉRIO PÚBLICO.

Fundamento Legal: ART. 117 DA LCE Nº 057/2006.

Origem: BELÉM/PA - BRASIL

Destino(s):

FLORIANÓPOLIS/SC - Brasil<br>

Servidor(es):

601578/ADÉLIO MENDES DOS SANTOS (PROCURADOR DE JUSTIÇA) / 3.5 diárias (Completa) / de 25/11/2009 a 28/11/2009<br>

Ordenador: GERALDO DE MENDONÇA ROCHA

**DIÁRIA**  
**NÚMERO DE PUBLICAÇÃO: 42623**  
**PORTARIA: 4290/2009**

Objetivo: PARTICIPAR DE REUNIÃO ORDINÁRIA DO CONSELHO NACIONAL DE PROCURADORES-GERAIS DO MINISTÉRIO PÚBLICO DOS ESTADOS E DA UNIÃO.

Fundamento Legal: ART. 117 DA LCE Nº 057/2006.

Origem: BELÉM/PA - BRASIL

Destino(s):

VITÓRIA/ES - Brasil<br>

Servidor(es):

601918/RAIMUNDO DE MENDONÇA RIBEIRO ALVES (PROCURADOR DE JUSTIÇA) / 3.5 diárias (Completa) / de 28/10/2009 a 31/10/2009<br>

Ordenador: GERALDO DE MENDONÇA ROCHA

**DIÁRIA**  
**NÚMERO DE PUBLICAÇÃO: 42627**  
**PORTARIA: 4216/2009**

Objetivo: PARTICIPAR DE REUNIÃO ORDINÁRIA DO CONSELHO NACIONAL DE PROCURADORES-GERAIS DO MINISTÉRIO PÚBLICO DOS ESTADOS E DA UNIÃO.

Fundamento Legal: ART. 117 DA LCE Nº 057/2006.

Origem: BELÉM/PA - BRASIL

Destino(s):

VITÓRIA/ES - Brasil<br>

Servidor(es):

556027/ANTONIO EDUARDO BARLETA DE ALMEIDA (PROCURADOR DE JUSTIÇA) / 3.5 diárias (Completa) / de 28/10/2009 a 31/10/2009<br>

Ordenador: GERALDO DE MENDONÇA ROCHA

**PORTARIA PGJ**  
**NÚMERO DE PUBLICAÇÃO: 42552**  
**PORTARIA Nº 4135/2009-MP/PGJ**

O PROCURADOR-GERAL DE JUSTIÇA, usando de suas atribuições legais e tendo em vista o teor do expediente protocolizado sob o nº 31729/2009, em 13/10/2009,

R E S O L V E:

DESIGNAR o Procurador de Justiça MARCOS ANTONIO FERREIRA DAS NEVES para, representando o Ministério Público do Estado do Pará, na qualidade de interlocutor, compor o Grupo Nacional de Efetivação do Controle Externo da Atividade Policial, instituído pelo Conselho Nacional de Procuradores-Gerais dos Ministérios Públicos dos Estados e da União – CNPG. PUBLIQUE-SE, REGISTRE-SE E CUMPRE-SE.

GABINETE DO PROCURADOR-GERAL DE JUSTIÇA, Belém, 21 de outubro de 2009.

GERALDO DE MENDONÇA ROCHA

Procurador-Geral de Justiça

**AVISO DE LICITAÇÃO**  
**NÚMERO DE PUBLICAÇÃO: 42916**

Modalidade: Convite

Número: 26/2009

Objeto: Lote I (REFORMA NA RESIDÊNCIA OFICIAL NA COMARCA DE OURILÂNDIA DO NORTE/PA) e Lote II (REFORMA NA RESIDÊNCIA OFICIAL NA COMARCA DE TUCUMÃ/PA)

Entrega do Edital: no site [www.mp.pa.gov.br](http://www.mp.pa.gov.br) ou no Setor de Licitações, sito à Rua Ângelo Custódio, nº 210 - Cidade Velha - Belem-PA

Observação: no horário das 8:00 às 14:00hs mediante apresentação de CD Rom ou similar

Responsável pelo certame: Claudomiro Lobato de Miranda

Local de Abertura: Rua Ângelo Custódio, nº 210 - Cidade Velha/ Belem-PA

Data da Abertura: 23/11/2009

Hora da Abertura: 10:00

Orçamento:

Programa de Trabalho	Natureza da Despesa	Fonte do Recurso	Origem do Recurso
03122123745070000	449039	0101000000	Estadual

Ordenador: ALMERINDO JOSÉ CARDOSO LEITÃO

**TERMO ADITIVO A CONTRATO**  
**NÚMERO DE PUBLICAÇÃO: 42839**  
**TERMO ADITIVO: 1**

Data de Assinatura: 06/11/2009

Justificativa: Prorrogação de prazo de vigência

Contrato: 52/2009

Orçamento:



Programa de Trabalho Natureza da Despesa Fonte do Recurso Origem do Recurso

03122123745070000 449039 010100000 Estadual

Contratado: J M CONSTRUTORA E INCORPORADORA

Endereço: Avenida Senador Lemos - até 1172/1173, Bairro: Umarizal, 443

CEP. 66050-000 - Belém/PA

Complemento: Ed. Village Executive

Telefone: 9132128330

Ordenador: GERALDO DE MENDONÇA ROCHA

#### PORTARIA PGJ

**NÚMERO DE PUBLICAÇÃO: 42535**

**PORTARIA Nº 4274/2009-MP/PGJ**

O PROCURADOR-GERAL DE JUSTIÇA, usando de suas atribuições legais

R E S O L V E :

REVOGAR a Portaria nº 3400/2009-MP/PGJ, de 31/8/2009, que convocou a Promotora de Justiça ANA CAROLINA VILHENA GONÇALVES para exercer o 1º cargo da comarca de Benevides, a partir de 3/11/2009.

PUBLIQUE-SE REGISTRE-SE E CUMPRE-SE

GABINETE DO PROCURADOR-GERAL DE JUSTIÇA, Belém, 30 de outubro de 2009.

GERALDO DE MENDONÇA ROCHA

Procurador-Geral de Justiça

#### DIÁRIA

**NÚMERO DE PUBLICAÇÃO: 42642**

**PORTARIA: 4468/2009**

Objetivo: PARTICIPAR DE REUNIÃO DE TRABALHO ENTRE O SUPREMO TRIBUNAL FEDERAL, OS MINISTÉRIO PÚBLICOS E AS DEFENSORIAS PÚBLICAS ESTADUAIS.

Fundamento Legal: ART. 117 DA LCE Nº 057/2006.

Origem: BELÉM/PA - BRASIL

Destino(s):

BRASÍLIA/DF - Brasil<br

Servidor(es):

999038/MARIA DA GRAÇA AZEVEDO DA SILVA (PROCURADORA DE JUSTIÇA) / 2.5 diárias (Completa) / de 11/11/2009 a 13/11/2009<br

Ordenador: GERALDO DE MENDONÇA ROCHA

#### DIÁRIA

**NÚMERO DE PUBLICAÇÃO: 42640**

**PORTARIA: 4467/2009**

Objetivo: PARTICIPAR DO 4º SEMINÁRIO NACIONAL DO PROGRAMA DE PROTEÇÃO AOS DEFENSORES DOS DIREITOS HUMANOS - PPDDH.

Fundamento Legal: ART. 117 DA LCE Nº 057/2006.

Origem: BELÉM/PA - BRASIL

Destino(s):

BRASÍLIA/DF - Brasil<br

Servidor(es):

999400/LUIZ MÁRCIO TEIXEIRA CYPRIANO (PROMOTOR DE JUSTIÇA) / 1.0 diárias (Completa) / de 11/11/2009 a 13/11/2009<br

Ordenador: GERALDO DE MENDONÇA ROCHA

#### DIÁRIA

**NÚMERO DE PUBLICAÇÃO: 42637**

**PORTARIA: 4353/2009**

Objetivo: PARTICIPAR DO XVIII CONGRESSO NACIONAL DO MINISTÉRIO PÚBLICO.

Fundamento Legal: ART. 117 DA LCE Nº 057/2006.

Origem: BELÉM/PA - BRASIL

Destino(s):

FLORIANÓPOLIS/SC - Brasil<br

Servidor(es):

999155/NÉLIO CAETANO SILVA (PROMOTOR DE JUSTIÇA) / 3.5 diárias (Completa) / de 25/11/2009 a 28/11/2009<br

Ordenador: GERALDO DE MENDONÇA ROCHA

**NÚMERO DE PUBLICAÇÃO: 43015**

**EXTRATO DA ATA DA 19ª SESSÃO ORDINÁRIA DO CONSELHO SUPERIOR - 2009**

**(LEI Nº 8.625, DE 12/02/1993 – ART. 15, § 1º)**

DATA E HORA – 10/11/2009 (Transferida do dia 20/10/2009), das 10:00h às 14:30h.

LOCAL – Plenário “Octávio Proença de Moraes”, no Edifício-

Sede do Ministério Público do Estado do Pará. PRESENTES – Dra. MARIA DA GRAÇA AZEVEDO DA SILVA, Subprocuradora-Geral de Justiça, Área Jurídico-Institucional, em exercício, que presidiu os trabalhos, com delegação; Dra. UBIRAGILDA SILVA PIMENTEL, Corregedora-Geral do Ministério Público; os Conselheiros: Dr. RAIMUNDO DE MENDONÇA RIBEIRO ALVES, Secretário do Conselho Superior, Dr. GERALDO MAGELA PINTO DE SOUZA, Dra. ESTER DE MORAES NEVES DE OUTEIRO, Dr. RICARDO ALBUQUERQUE DA SILVA e Dr. LUIZ CÉSAR TAVARES BIBAS.

DELIBERAÇÕES – Após amplamente discutidos os assuntos constantes da pauta, conforme detalhadamente descrito na Ata desta reunião, arquivada em pasta própria, o Conselho Superior tomou as seguintes decisões:

1. Apreciação da Ata da 6ª, 7ª, 8ª e 9ª Sessões Ordinárias do ano de 2009, realizadas, respectivamente, em 14/4/2009, 30/4/2009, 12/5/2009 e 21/5/2009. O Egrégio Conselho Superior DECIDIU, à unanimidade, aprovar integralmente as atas das 6ª, 7ª e 8ª Sessões Ordinárias, e aprovar a ata da 9ª Sessão Ordinária, com retificações, conforme requerido pelo Exmo. Conselheiro, Dr. LUIZ CÉSAR TAVARES BIBAS.

2. Apreciação do Processo nº 010/2009/MP/CSMP, referente a Exceção de Suspeição oposta pela Promotora de Justiça Elaine Nuayed contra o Procurador de Justiça ADÉLIO MENDES DOS SANTOS, Corregedor-Geral do Ministério Público, em exercício, nos autos dos Procedimentos de nos. 033/2009-MP/CGMP, 004/2009-MP/CGMP, 033/2009-MP/CGMP e outros atos administrativos. Conselheira Relatora: Dra. ESTER DE MORAES NEVES DE OUTEIRO. O Egrégio Conselho Superior, considerando as inúmeras tentativas infrutíferas de notificação da excipiente/interessada, e considerando existir fundamento legal para o prosseguimento dos Procedimentos Disciplinares Preliminares no âmbito da Corregedoria-Geral, DECIDIU, à unanimidade:

a) Sugerir o prosseguimento dos Procedimentos Disciplinares Preliminares que se encontram sobrestados na Corregedoria-Geral do Ministério Público, em razão das Exceções de Suspeição opostas, aplicando-se, subsidiariamente, a legislação processual penal, nos termos Art. 26, inciso XXIV da LCE n.º 57/2006 ; b) Que seja efetuada a notificação editalícia da interessada, acerca do julgamento das Exceções de Suspeição em trâmite perante o Conselho Superior do Ministério Público; c) Sugerir ao Procurador-Geral de Justiça, que sejam suspensos e/ou indeferidos os afastamentos pleiteados pela Promotora de Justiça excipiente e que para concessão de pedidos de licença para tratamento de saúde, a mesma seja submetida à perícia por junta médica oficial e, d) Propor à Corregedoria-Geral do Ministério Público, nos termos do Art. 26, inciso XV da LCE n.º 57/2006, que sejam abertos procedimentos para apurar o descumprimento de dever funcional quando da entrada em gozo de férias e licenças, com a não efetivação das comunicações determinadas pelos artigos 126, § 1º e 128, § 2º, da Lei Complementar nº 57/2006 e pelo fato da Promotora de Justiça residir em local diverso (Itaituba) do local onde exerce suas funções (Rurópolis). Não participaram da decisão, por estarem impedidos, o Exmo. Conselheiro, Dr. RAIMUNDO DE MENDONÇA RIBEIRO ALVES e a Exma. Corregedora-Geral do Ministério Público, Dra. UBIRAGILDA SILVA PIMENTEL.

3. Apreciação do Processo nº 011/2009/MP/CSMP, referente a Exceção de Suspeição oposta pela Promotora de Justiça Elaine Nuayed contra o Promotor de Justiça WILSON PINHEIRO BRANDÃO, Assessor da Corregedoria-Geral do Ministério Público, nos autos dos Procedimentos de nos. 033/2009-MP/CGMP, 004/2009-MP/CGMP, 033/2009-MP/CGMP e outros atos administrativos. Conselheira Relatora: Dra. ESTER DE MORAES NEVES DE OUTEIRO. O Egrégio Conselho Superior, considerando as inúmeras tentativas infrutíferas de notificação da excipiente/interessada, e considerando existir fundamento legal para o prosseguimento dos Procedimentos Disciplinares Preliminares no âmbito da Corregedoria-Geral, DECIDIU, à unanimidade: a) Sugerir o prosseguimento dos Procedimentos Disciplinares

Preliminares que se encontram sobrestados na Corregedoria-Geral do Ministério Público, em razão das Exceções de Suspeição opostas, aplicando-se, subsidiariamente, a legislação processual penal, nos termos Art. 26, inciso XXIV da LCE n.º 57/2006 ; b) Que seja efetuada a notificação editalícia da interessada, acerca do julgamento das Exceções de Suspeição em trâmite perante o Conselho Superior do Ministério Público; c) Sugerir ao Procurador-Geral de Justiça, que sejam suspensos e/ou indeferidos os afastamentos pleiteados pela Promotora de Justiça excipiente e que para concessão de pedidos de licença para tratamento de saúde, a mesma seja submetida à perícia por junta médica oficial e, d) Propor à Corregedoria-Geral do Ministério Público, nos termos do Art. 26, inciso XV da LCE n.º 57/2006, que sejam abertos procedimentos para apurar o descumprimento de dever funcional quando da entrada em gozo de férias e licenças, com a não efetivação das comunicações determinadas pelos artigos 126, § 1º e 128, § 2º, da Lei Complementar nº 57/2006 e pelo fato da Promotora de Justiça residir em local diverso (Itaituba) do local onde exerce suas funções (Rurópolis). Não participaram da decisão, por estarem impedidos, o Exmo. Conselheiro, Dr. RAIMUNDO DE MENDONÇA RIBEIRO ALVES e a Exma. Corregedora-Geral do Ministério Público, Dra. UBIRAGILDA SILVA PIMENTEL.

4. Apreciação dos autos do Processo nº 048/2009-CSMP, referente a pedido de autorização para afastamento com remuneração pelo período de dois anos, para freqüentar Curso de Doutorado em Ciências Jurídicas e Sociais, a contar de 18 de janeiro de 2010, formulado pelo Exmo. Sr. Promotor de Justiça FRANCISCO DE ASSIS SANTOS LAUZID, através do expediente protocolizado sob o n.º 28345/2009. O Egrégio Conselho Superior DECIDIU, à unanimidade, distribuir o referido processo, que coube, por sorteio, para relatoria e voto do Conselheiro-Secretário, Dr. RAIMUNDO DE MENDONÇA RIBEIRO ALVES.

5. Apreciação de Relatórios de Inspeções realizadas pela Corregedoria-Geral do Ministério Público:

5.1. Inspeção Ordinária nº 008/2009-MP/CGMP, realizada na PJ de Bonito, em 2 de março de 2009, encaminhada através do Of. nº 1508/2009-MP/CGMP, protocolizado sob o nº 32278/2009. O Egrégio Conselho Superior CONHECEU o relatório da inspeção ordinária e ENTENDEU não haver necessidade de expedir Recomendação para adoção de providências, tendo em vista as comunicações já efetivadas pela própria CGMP.

5.2. Inspeção Ordinária nº 033/2009-MP/CGMP, realizada na PJ de Novo Repartimento, em 18 de agosto de 2009, encaminhada através do Of. nº 1613/2009-MP/CGMP, protocolizado sob o nº 32274/2009. O Egrégio Conselho Superior CONHECEU o relatório da inspeção ordinária e ENTENDEU não haver necessidade de expedir Recomendação para adoção de providências, tendo em vista as comunicações já efetivadas pela própria CGMP.

6. Apreciação do Of. nº 1850/2009-CGMP, protocolizado sob o nº 32007/2009, através do qual o Corregedor-Geral do Ministério Público, em exercício, Dr. ADÉLIO MENDES DOS SANTOS, solicita o posicionamento do Conselho Superior acerca do aproveitamento de cursos de aprimoramento da cultura jurídica e da realização de plantão pelos Membros do Ministério Público, para subsidiar a elaboração dos relatórios da Corregedoria-Geral nos certames de remoção e promoção pelo critério de merecimento. O Exmo. Conselheiro/Secretário, Dr. RAIMUNDO DE MENDONÇA RIBEIRO ALVES, propôs a reapreciação da decisão do Egrégio Conselho Superior, proferida na 18ª Sessão Ordinária, referente à pontuação do sobreaviso para aferição do merecimento, nos certames de remoção e promoção, e, após nova deliberação, o Egrégio Conselho Superior DECIDIU, à unanimidade, reconsiderar seu posicionamento, no sentido de que seja concedida pontuação somente para a realização de plantão, em conformidade com a Resolução n.º 01/2009/MP/CSMP.

7. Apreciação do Of. nº 246/2009-CGMP, protocolizado sob

o nº 33547/2009, através do qual o Promotor de Justiça, Dr. EDUARDO JOSÉ FALESI DO NASCIMENTO, encaminha o relatório final elaborado nos autos do Inquérito Civil nº 004/2009-MP/PJOP, no qual determinou a propositura de ação civil pública. O Egrégio Conselho Superior TOMOU CONHECIMENTO do referido expediente.

8. Apreciação do Of. nº 740/09/MP-3PJDH, protocolizado sob o nº 33859/2009, através do qual o Promotor de Justiça, Dr. ELAINE CASTELO BRANCO, dá conhecimento da Recomendação nº 004/2009-PJDH, expedida à Superintendência do Sistema Penitenciário – SUSIPE e ao Centro de Recuperação Americano III – CRA III, acerca de regras mínimas para o tratamento de presos, em decorrência da visita realizada in loco no dia 2/9/2009, conforme relatório encaminhado ao Conselho Superior anteriormente. O Egrégio Conselho Superior TOMOU CONHECIMENTO do referido expediente.

9. Julgamento de Processos:

9.1. Processos de relatoria do Conselheiro GERALDO MAGELA PINTO DE SOUZA:

9.1.1. Processo nº 195/2004-MP/PJ/DC (Protocolo 31179/2009). Órgão encaminhador: 2ª Promotoria de Justiça de Defesa do Consumidor. Interessada: A Coletividade. Assunto: Aumento na mídia de anúncios oferecendo empréstimo pessoal a servidor público, com juros acima do legalmente fixado. O Egrégio Conselho Superior acompanhou o voto do Exmo. Conselheiro Relator e DECIDIU, à unanimidade, homologar a promoção do arquivamento, nos termos do Art. 57 da LCE 57/2006.

9.1.2. Processo nº 196/2004-MP/PJ/DC (Protocolo 31182/2009). Órgão encaminhador: 2ª Promotoria de Justiça de Defesa do Consumidor. Interessada: A Coletividade. Assunto: Aumento na mídia de anúncios oferecendo empréstimo pessoal a servidor público, com juros acima do legalmente fixado. O Egrégio Conselho Superior acompanhou o voto do Exmo. Conselheiro Relator e DECIDIU, à unanimidade, homologar a promoção do arquivamento, nos termos do Art. 57 da LCE 57/2006.

9.1.3. Processo nº 197/2004-MP/PJ/DC (Protocolo 31180/2009). Órgão encaminhador: 2ª Promotoria de Justiça de Defesa do Consumidor. Interessada: A Coletividade. Assunto: Aumento na mídia de anúncios oferecendo empréstimo pessoal a servidor público, com juros acima do legalmente fixado. O Egrégio Conselho Superior acompanhou o voto do Exmo. Conselheiro Relator e DECIDIU, à unanimidade, homologar a promoção do arquivamento, nos termos do Art. 57 da LCE 57/2006.

9.1.4. Processo nº 198/2004-MP/PJ/DC (Protocolo 31181/2009). Órgão encaminhador: 2ª Promotoria de Justiça de Defesa do Consumidor. Interessada: A Coletividade. Assunto: Aumento na mídia de anúncios oferecendo empréstimo pessoal a servidor público, com juros acima do legalmente fixado. O Egrégio Conselho Superior acompanhou o voto do Exmo. Conselheiro Relator e DECIDIU, à unanimidade, homologar a promoção do arquivamento, nos termos do Art. 57 da LCE 57/2006.

9.1.5. Processo nº 199/2004-MP/PJ/DC (Protocolo 31183/2009). Órgão encaminhador: 2ª Promotoria de Justiça de Defesa do Consumidor. Interessada: A Coletividade. Assunto: Aumento na mídia de anúncios oferecendo empréstimo pessoal a servidor público, com juros acima do legalmente fixado. O Egrégio Conselho Superior acompanhou o voto do Exmo. Conselheiro Relator e DECIDIU, à unanimidade, homologar a promoção do arquivamento, nos termos do Art. 57 da LCE 57/2006.

9.1.6. Processo nº 200/2004-MP/PJ/DC (Protocolo 31184/2009). Órgão encaminhador: 2ª Promotoria de Justiça de Defesa do Consumidor. Interessada: A Coletividade. Assunto: Aumento na mídia de anúncios oferecendo empréstimo pessoal a servidor público, com juros acima do legalmente fixado. O Egrégio Conselho Superior acompanhou o voto do Exmo. Conselheiro Relator e DECIDIU, à unanimidade, homologar

a promoção do arquivamento, nos termos do Art. 57 da LCE 57/2006.

9.1.7. Processo nº 201/2004-MP/PJ/DC (Protocolo 31185/2009). Órgão encaminhador: 2ª Promotoria de Justiça de Defesa do Consumidor. Interessada: A Coletividade. Assunto: Aumento na mídia de anúncios oferecendo empréstimo pessoal a servidor público, com juros acima do legalmente fixado. O Egrégio Conselho Superior acompanhou o voto do Exmo. Conselheiro Relator e DECIDIU, à unanimidade, homologar a promoção do arquivamento, nos termos do Art. 57 da LCE 57/2006.

9.1.8. Processo nº 206/2004-MP/PJ/DC (Protocolo 31186/2009). Órgão encaminhador: 2ª Promotoria de Justiça de Defesa do Consumidor. Interessada: A Coletividade. Assunto: Aumento na mídia de anúncios oferecendo empréstimo pessoal a servidor público, com juros acima do legalmente fixado. O Egrégio Conselho Superior acompanhou o voto do Exmo. Conselheiro Relator e DECIDIU, à unanimidade, homologar a promoção do arquivamento, nos termos do Art. 57 da LCE 57/2006.

9.2. Processos de relatoria da Conselheira ESTER DE MORAES NEVES DE OUTEIRO:

9.2.1. Processo nº 200210329-00-TCM / 12 volumes (Protocolo 29709/2007). Órgão encaminhador: Promotoria de Justiça de Oeiras do Pará (Ofício nº 122/MP/PJOP-2007). Interessado: Ministério Público do Estado do Pará. Assunto: Prestação de Contas da Prefeitura Municipal de Oeiras do Pará, exercício 1999. O Egrégio Conselho Superior acompanhou o voto do Exmo. Conselheiro Relator e DECIDIU, à unanimidade, homologar a promoção do arquivamento, nos termos do Art. 57 da LCE 57/2006.

9.3. Processos de relatoria do Conselheiro RICARDO ALBUQUERQUE DA SILVA:

9.3.1. Procedimento Administrativo nº 179/2007-MP/PJ/DC/PP / 15 volumes (Protocolo 61/2002). Órgão encaminhador: 1ª Promotoria de Justiça de Direitos Constitucionais e do Patrimônio Público (Of. nº 323/2008-MP/1ªPJ/DC/PP). Interessado: Sr. Ademir Galvão Andrade – PSB. Assunto: Suposto dano ao erário em face de propaganda política. O Egrégio Conselho Superior acompanhou o voto do Exmo. Conselheiro Relator e DECIDIU, à unanimidade, homologar a promoção do arquivamento, nos termos do Art. 57 da LCE 57/2006.

9.4. Processos de relatoria do Conselheiro LUIZ CESAR TAVARES BIBAS:

9.4.1. Processo nº 007/1999 (Protocolo 306/2008). Órgão encaminhador: 2ª Promotoria de Justiça de Meio Ambiente e Patrimônio Cultural. Interessada: Eliana Maria Rodrigues. Assunto: Apuração de poluição sonora e atmosférica por marcenaria. O Egrégio Conselho Superior acompanhou o voto do Exmo. Conselheiro Relator e DECIDIU, à unanimidade, homologar a promoção do arquivamento, nos termos do Art. 57 da LCE 57/2006. Não votou a Exma. Presidente, Dra. MARIA DA GRAÇA AZEVEDO DA SILVA, vez que funcionou nos autos do Procedimento, enquanto 2ª Promotora de Justiça do Meio Ambiente e Patrimônio Cultural.

9.4.2. Processo nº 017/2003 (Protocolo 1450/2009). Órgão encaminhador: 1ª Promotoria de Justiça de Meio Ambiente e Patrimônio Cultural. Interessada: Sra. Joana Josefa Ferreira Ribeiro. Assunto: Denúncia de poluição ambiental. O Egrégio Conselho Superior acompanhou o voto do Exmo. Conselheiro Relator e DECIDIU, à unanimidade, homologar a promoção do arquivamento, nos termos do Art. 57 da LCE 57/2006.

9.4.3. Processo nº 016/2005 (Protocolo 307/2008). Órgão encaminhador: 2ª Promotoria de Justiça de Meio Ambiente e Patrimônio Cultural. Interessado: Ministério Público. Assunto: Poluição ambiental. O Egrégio Conselho Superior acompanhou o voto do Exmo. Conselheiro Relator e DECIDIU, à unanimidade, homologar a promoção do arquivamento, nos termos do Art. 57 da LCE 57/2006.

9.4.4. Processo nº 223/2007-PGJ (Protocolo 15269/2007).

Órgão encaminhador: Procuradoria-Geral de Justiça. Interessado: Denúncia anônima. Assunto: Denúncia supostas irregularidades na administração municipal da cidade de Melgaço, com referência ao Prefeito Municipal, Secretário Municipal de Educação e Vereadores. O Egrégio Conselho Superior acompanhou o voto do Exmo. Conselheiro Relator e DECIDIU, à unanimidade, restituir os autos à Procuradoria-Geral de Justiça, tendo em vista a ausência de competência desse Colegiado para examinar e deliberar sobre o presente arquivamento, consoante art. 12, inciso XI, da Lei 8.625/93 c/c art. 21, inciso XIII da LCE n.º 57/2006. Não votou o Exmo. Conselheiro, Dr. RICARDO ALBUQUERQUE DA SILVA, vez que funcionou nos autos do Procedimento, com atribuição delegada para processos pertinentes a Prefeitos, pelo Procurador-Geral de Justiça.

9.4.5. Processo nº 266/2007-PJDH (Protocolo 4027/2009). Órgão encaminhador: 3ª Promotoria de Justiça de Direitos Humanos. Interessado: Sr. Paulo Trindade dos Santos. Assunto: Denúncia abuso de autoridade que teria sido praticado por policiais civis e militares. O Egrégio Conselho Superior do Ministério Público DECIDIU, à unanimidade, restituir os autos ao 3º Promotor de Justiça de Direitos Humanos, tendo em vista não ser atribuição deste Órgão, homologar promoção de arquivamento em matéria de natureza criminal, devendo o arquivamento ser submetido ao Juiz Competente, nos termos do art. 28 do Código de Processo Penal c/c Art. 15, parágrafo único da Resolução nº 13 do Conselho Nacional do Ministério Público e Súmula n.º 02/98 do Conselho Superior do Ministério Público.

10. Distribuição de Processos.

10.1 Três processos distribuídos ao Conselheiro LUIZ CÉSAR TAVARES BIBAS:

10.1.1 Procedimento Extrajudicial nº 009/2008-MP/3ºPJ/DC/PP (Protocolo 155822007). Órgão encaminhador: Promotoria de Justiça de Direitos Constitucionais e Patrimônio Público (Of. Nº 009/2008-MP/3ºPJ/DC/PP). Interessado(s): Felício Pontes Júnior, Procurador da República. Assunto: Denúncia formulada pelo Sr. Pedro Gouveia envolvendo o Grupo REDE CELPA.

10.1.2 Procedimento Extrajudicial nº 364/2007-MP/PGJ (Protocolo 257392007). Órgão encaminhador: Procuradoria-Geral de Justiça (Of. Nº S/O-MP/PGJ). Interessado(s): Sr. João Valdenor Teixeira Ferreira. Assunto: Apresenta Notitia Criminis de supostas irregularidades envolvendo o Prefeito de Capitão Poço, Sr. MANOEL ALADIR SIQUEIRA, o Conselheiro do TCM/PA, Sr. LUIS DANIEL LAVAREDA REIS JUNIOR e a Inspectora do TCM/PA, Sra. CRISTIANE COSTA.

10.1.3 Procedimento Extrajudicial nº 020/2006-MP/3ºPJ/CON (Protocolo 30212008). Órgão encaminhador: Promotoria de Justiça de Defesa do Direito do Consumidor (Of. Nº 006/2008-MP/3ºPJ/CON). Interessado(s): Eliete Matos de Almeida; CELPA. Assunto: Legalidade do Seguro na Rede cobrado pela CELPA.

10.2 Três processos distribuídos ao Conselheiro RICARDO ALBUQUERQUE DA SILVA:

10.2.1 Procedimento Extrajudicial nº 007/2003-MP/1ºPJ/MA/PC (Protocolo 41272003). Órgão encaminhador: Promotoria de Justiça de Defesa do Meio Ambiente e Patrimônio Cultural (Of. Nº 399/2007-MP/1ºPJ/MA/PC). Interessado(s): Moradores do Conjunto Residencial Tavares Bastos; Empresa Belém Ambiental S/A. Assunto: Poluição Sonora e Ambiental.

10.2.2 Procedimento Extrajudicial nº S/N/2001-MP/2ºPJ/MA/PC (Protocolo SP). Órgão encaminhador: Promotoria de Justiça de Defesa do Meio Ambiente e Patrimônio Cultural (Of. Nº 016/2008-MP/2ºPJ/MA/PC). Interessado(s): Gilberto Almeida Lobato; SESAN, SEURB. Assunto: Poluição Sonora e Atmosférica.



10.2.3 Procedimento Extrajudicial nº 022/2003-MP/1ºPJ/MA/PC (Protocolo SP). Órgão encaminhador: Promotoria de Justiça de Defesa do Meio Ambiente e Patrimônio Cultural (Of. Nº 024/2008-MP/1ºPJ/MA/PC). Interessado(s): SESMA; Incinerador de Resíduo Patológico da Empresa Cidade Limpa. Assunto: Poluição Ambiental.

10.3 Três processos distribuídos ao Conselheiro RAIMUNDO DE MENDONÇA RIBEIRO ALVES:

**10.3.1 Procedimento Extrajudicial nº 014/2007-MP/2ºPJ/MA/PC (Protocolo SP).** Órgão encaminhador: Promotoria de Justiça de Defesa do Meio Ambiente e Patrimônio Cultural (Of. Nº 023/2008-MP/2ºPJ/MA/PC). Interessado(s): Moradores do Edifício Solar Pancetti e do Edifício José Elias; Sra. Paula Araújo. Assunto: Poluição Sonora.

**10.3.2 Procedimento Extrajudicial nº 011/2006-MP/PJ/ANA (Protocolo 42142006).** Órgão encaminhador: Promotoria de Justiça de Anajás (Of. Nº 033/2008-MP/PJ/ANA). Interessado(s): Ministério Público do Estado do Pará. Assunto: Lotação de Defensor Público para o Município de Anajás.

**10.3.3 Procedimento Extrajudicial nº 002/2002-MP/2ºPJ/MA/PC (Protocolo 48242002).** Órgão encaminhador: Promotoria de Justiça de Defesa do Meio Ambiente e Patrimônio Cultural (Of. Nº 018/2008-MP/2ºPJ/MA/PC). Interessado(s): Eliete Nascimento Ferreira Pinto da Silva; Luiz Jorge Nicolau Gouvea. Assunto: Poluição Ambiental.

10.4 Três processos distribuídos à Conselheira ESTER DE MORAES NEVES DE OUTEIRO:

10.4.1 Procedimento Extrajudicial nº 001/2002-MP/1ºPJ/MA/PC (Protocolo SP). Órgão encaminhador: Promotoria de Justiça de Defesa do Meio Ambiente e Patrimônio Cultural (Of. Nº 081/2008-MP/1ºPJ/MA/PC). Interessado(s): Moradores do Edifício Camponesa; Bar PLUC. Assunto: Poluição Sonora.

10.4.2 Procedimento Extrajudicial nº 023/2007-MP/1ºPJ/MA/PC (Protocolo SP). Órgão encaminhador: Promotoria de Justiça de Defesa do Meio Ambiente e Patrimônio Cultural (Of. Nº 079/2008-MP/1ºPJ/MA/PC). Interessado(s): Armazém Santo Antônio. Assunto: Poluição Sonora.

10.4.3 Procedimento Extrajudicial nº 039/2007-MP/1ºPJ/MA/PC (Protocolo SP). Órgão encaminhador: Promotoria de Justiça de Defesa do Meio Ambiente e Patrimônio Cultural (Of. Nº 077/2008-MP/1ºPJ/MA/PC). Interessado(s): Fernando Benedito Albuquerque; Fábrica de Bloques. Assunto: Poluição Sonora e Atmosférica.

11. O que ocorrer.

11.1 O Secretário do Conselho Superior, Dr. RAIMUNDO DE MENDONÇA RIBEIRO ALVES informou aos demais integrantes Conselho Superior que, até dia 30 de outubro passado, quando ocorreu o encerramento do prazo estabelecido para o encaminhamento de respostas ao questionário de avaliação dos critérios de aferição do merecimento estabelecidos pela resolução nº 001/2009/MP/CSMP, foram recebidas 47 (quarenta e sete respostas), sendo 3 (três) de Procuradores de Justiça; 5 (cinco) de Promotores de Justiça de terceira entrância; 34 (trinta e quatro) de Promotores de Justiça de segunda entrância e 5 (cinco) de Promotores de Justiça de primeira entrância. O Egrégio Conselho Superior DECIDIU, à unanimidade, que a Secretaria do Conselho Superior continue a receber as respostas que sejam encaminhadas até a data estabelecida para a revisão da Resolução nº 001/2009/MP/CSMP.

Belém-Pa, 12 de novembro de 2009.

RAIMUNDO DE MENDONÇA RIBEIRO ALVES

Procurador de Justiça

Secretário do Conselho Superior do Ministério Público

## ÓRGÃOS



### CENTRO DE PERÍCIAS CIENTÍFICAS RENATO CHAVES

**DIÁRIA**  
**NÚMERO DE PUBLICAÇÃO: 42643**  
**PORTARIA: 740/09**

Objetivo: Realizar Perícia  
Fundamento Legal: Lei 5.810/94  
Origem: BELEM/PA - BRASIL  
Destino(s):  
Benfica/PA - Brasil<br  
Servidor(es):  
57203763/Laércio Uchoa Pinheiro (Motorista) / 0.5 diárias (Completa) / de 20/03/2009 a 20/03/2009  
54186701/Melquias Valdez Daniel (Perito Criminal) / 0.5 diárias (Completa) / de 20/03/2009 a 20/03/2009<br  
Ordenador: Raimundo Humberto Sena de Oliveira

**DIÁRIA**  
**NÚMERO DE PUBLICAÇÃO: 42650**  
**PORTARIA: 691/2009**

Objetivo: Realizar Perícia Técnica  
Fundamento Legal: Lei-5810/94  
Origem: BELÉM/PA - BRASIL  
Destino(s):  
Barcarena/PA - Brasil<br  
Servidor(es):  
5157463/Cristina Neves Fonseca (Perito Criminal) / 0.5 diárias (Completa) / de 18/06/2009 a 18/06/2009  
57195136/Emmanuel Marcos dos Santos Carpina (Motorista) / 0.5 diárias (Completa) / de 18/06/2009 a 18/06/2009  
5847214/Rosyvaldo Nazareno Cantuária da Silva Ferreira (Perito Criminal) / 0.5 diárias (Completa) / de 18/06/2009 a 18/06/2009<br  
Ordenador: Raimundo Humberto Sena de Oliveira

**DIÁRIA**  
**NÚMERO DE PUBLICAÇÃO: 42653**  
**PORTARIA: 406/09**

Objetivo: transporte de material  
Fundamento Legal: Lei 5.810/94  
Origem: CASTANHAL/PA - BRASIL  
Destino(s):  
Belem/PA - Brasil<br  
Servidor(es):  
57193954/Marcelo da Silva e Silva (Motorista) / 0.5 diárias (Completa) / de 16/02/2009 a 16/02/2009<br  
Ordenador: Raimundo Humberto Sena de Oliveira

**EXONERAR**  
**NÚMERO DE PUBLICAÇÃO: 42904**  
**PORTARIA Nº 675/09-GAB/DGCPRC DE 11/11/09**

O Diretor Geral do CPC"RC", usando das atribuições legais. CONSIDERANDO, a Lei nº 5.810 de 24.01.94 e a Lei nº 6.823, de 30 de janeiro de 2006. RESOLVE: EXONERAR, a pedido, o servidor ARNALDO AUGUSTO ALMEIDA DE SOUZA JUNIOR, Perito Criminal, matrícula nº 5832144/1, do cargo comissionado de Gerente de Perícias Veiculares, GEP-DAS-011.3, a contar de 16.11.2009.  
Raimundo Humberto Sena de Oliveira - Diretor Geral

**NOMEAR**  
**NÚMERO DE PUBLICAÇÃO: 42906**  
**PORTARIA Nº 676/09-GAB/DGCPRC DE 11/11/09**

O Diretor Geral do CPC"RC", usando das atribuições legais. CONSIDERANDO, a Lei nº 5.810 de 24.01.94 e a Lei nº 6.823,

de 30 de janeiro de 2006. RESOLVE: NOMEAR EVALDO JULIO FERREIRA SOARES, Perito Criminal, matrícula 5233038/1, para o cargo comissionado de Gerente de Perícias Veiculares, GEP-DAS-011.3, a contar de 16.11.2009.

Raimundo Humberto Sena de Oliveira - Diretor Geral

**DIÁRIA**  
**NÚMERO DE PUBLICAÇÃO: 42802**  
**PORTARIA: 795/09**

Objetivo: Local Crime  
Fundamento Legal: Lei 5.810/94  
Origem: MARABÁ/PA - BRASIL  
Destino(s):  
São Domingos do Araguaia/PA - Brasil<br  
Servidor(es):  
57200769/Pedro Fabris Junior (Motorista) / 0.5 diárias (Completa) / de 20/04/2009 a 20/04/2009  
54188318/Rosemar Cordeiro da Silva (Perito Criminal) / 0.5 diárias (Completa) / de 20/04/2009 a 20/04/2009<br  
Ordenador: Raimundo Humberto Sena de Oliveira

**DIÁRIA**  
**NÚMERO DE PUBLICAÇÃO: 42813**  
**PORTARIA: 564/09**

Objetivo: Conduzir Viatura Oficial  
Fundamento Legal: Lei 5.810/94  
Origem: MARABÁ/PA - BRASIL  
Destino(s):  
Tucuruí/PA - Brasil<br  
Servidor(es):  
57200769/Pedro Fabris Junior (Motorista) / 0.5 diárias (Completa) / de 14/07/2009 a 15/07/2009<br  
Ordenador: Raimundo Humberto Sena de Oliveira

**DIÁRIA**  
**NÚMERO DE PUBLICAÇÃO: 42828**  
**PORTARIA: 836/09**

Objetivo: Perícia Técnica  
Fundamento Legal: Lei 5.810/94  
Origem: BELEM/PA - BRASIL  
Destino(s):  
Marapanim/PA - Brasil<br  
Servidor(es):  
5157463/Cristina Neves Fonseca (Perito Criminal) / 3.0 diárias (Completa) / de 01/04/2009 a 04/04/2009  
57195109/Hamilton José Tavares Dias (Motorista) / 3.0 diárias (Completa) / de 01/04/2009 a 04/04/2009  
5463530/Orlando Salgado Gouveia (Perito Criminal) / 3.0 diárias (Completa) / de 01/04/2009 a 04/04/2009<br  
Ordenador: Raimundo Humberto Sena de Oliveira

**DIÁRIA**  
**NÚMERO DE PUBLICAÇÃO: 42856**  
**PORTARIA: 792/09**

Objetivo: Perícia Técnica  
Fundamento Legal: Lei 5.810/94  
Origem: BELEM/PA - BRASIL  
Destino(s):  
Santo Antonio do Tauá/PA - Brasil<br  
Servidor(es):  
5157463/Cristina Neves Fonseca (Perito Criminal) / 0.5 diárias (Completa) / de 28/04/2009 a 28/04/2009  
57200690/Jocy da Silva Gonçalves (Motorista) / 0.5 diárias (Completa) / de 28/04/2009 a 28/04/2009  
5847257/Lourival Mauricio Nascimento Júnior (Perito Criminal) / 0.5 diárias (Completa) / de 28/04/2009 a 28/04/2009<br  
Ordenador: Raimundo Humberto Sena de Oliveira

**DIÁRIA**  
**NÚMERO DE PUBLICAÇÃO: 42870**  
**PORTARIA: 615/09**

Objetivo: Perícia em Veículos  
Fundamento Legal: Lei 5.810/94  
Origem: CASTANHAL/PA - BRASIL  
Destino(s):



Mãe do Rio/PA - Brasil<br

Servidor(es):

5843430/Alexandre Ferreira (Perito Criminal) / 2.0 diárias (Completa) / de 30/03/2009 a 01/04/2009

5848156/André Leandro de Melo (Perito Criminal) / 2.0 diárias (Completa) / de 30/03/2009 a 01/04/2009<br

Ordenador: Raimundo Humberto Sena de Oliveira

**DIÁRIA**

**NÚMERO DE PUBLICAÇÃO: 42799**

**PORTARIA: 526/2009**

Objetivo: Perícia de Reprodução

Fundamento Legal: Lei-5810/94

Origem: MARABA/PA - BRASIL

Destino(s):

Rio Maria/PA - Brasil<br

Servidor(es):

5832209/Marcelo Iaghi Salame (Perito Criminal) / 0.5 diárias (Completa) / de 23/06/2009 a 23/06/2009<br

Ordenador: Raimundo Humberto Sena de Oliveira

**DIÁRIA**

**NÚMERO DE PUBLICAÇÃO: 42760**

**PORTARIA: 699/2009**

Objetivo: Remoção

Fundamento Legal: Lei-5810/94

Origem: BELÉM/PA - BRASIL

Destino(s):

Barcarena/PA - Brasil<br

Servidor(es):

57209059/Adilton Santos Bahia (Auxiliar Técnico de Perícias) / 0.5 diárias (Completa) / de 11/05/2009 a 11/05/2009

57195109/Hamilton José Tavares Dias (Motorista) / 0.5 diárias (Completa) / de 11/05/2009 a 11/05/2009

5720903/Laércio da Silva Melo (Auxiliar Técnico de Perícias) / 0.5 diárias (Completa) / de 11/05/2009 a 11/05/2009<br

Ordenador: Raimundo Humberto Sena de Oliveira

**DIÁRIA**

**NÚMERO DE PUBLICAÇÃO: 42685**

**PORTARIA: 408/2009**

Objetivo: Realizar Perícia

Fundamento Legal: Lei-5810/94

Origem: CASTANHAL/PA - BRASIL

Destino(s):

Aurora do Pará/PA - Brasil<br

Servidor(es):

5843430/Alexandre Ferreira (Perito Criminal) / 0.5 diárias (Completa) / de 20/02/2009 a 20/02/2009<br

Ordenador: Raimundo Humberto Sena de Oliveira

**DIÁRIA**

**NÚMERO DE PUBLICAÇÃO: 42698**

**PORTARIA: 388/2009**

Objetivo: Realizar perícia

Fundamento Legal: Lei-5810/94

Origem: MARABÁ/PA - BRASIL

Destino(s):

Tucumã/PA - Brasil<br

Servidor(es):

57205373/Fabiano Reis Silva (Motorista) / 1.0 diárias (Completa) / de 28/02/2009 a 01/03/2009

3386643/Gerson Medeiros da Silva (Perito criminal) / 1.0 diárias (Completa) / de 28/02/2009 a 01/03/2009<br

Ordenador: Raimundo Humberto Sena de Oliveira

**DIÁRIA**

**NÚMERO DE PUBLICAÇÃO: 42662**

**PORTARIA: 492/2009**

Objetivo: Perícia Veicular

Fundamento Legal: Lei-5810/94

Origem: CASTANHAL/PA - BRASIL

Destino(s):

Paragominas/PA - Brasil<br

Servidor(es):

5843430/Alexandre Ferreira (Perito criminal) / 1.0 diárias (Completa) / de 05/05/2009 a 06/05/2009<br

Ordenador: Raimundo Humberto Sena de Oliveira

**DIÁRIA**

**NÚMERO DE PUBLICAÇÃO: 42673**

**PORTARIA: 374/2009**

Objetivo: Realizar Perícia Técnica

Fundamento Legal: Lei-5810/94

Origem: BELÉM/PA - BRASIL

Destino(s):

Ponta de Pedras/PA - Brasil<br

Servidor(es):

5146666/Lauro Medina Viana (Perito Criminal) / 1.0 diárias (Completa) / de 30/01/2009 a 31/01/2009<br

Ordenador: Raimundo Humberto Sena de Oliveira

**DIÁRIA**

**NÚMERO DE PUBLICAÇÃO: 42722**

**PORTARIA: 734/2009**

Objetivo: Perícias Ambientais

Fundamento Legal: Lei-5810/94

Origem: BELÉM/PA - BRASIL

Destino(s):

Soure/PA - Brasil<br

Servidor(es):

5233291/Benedito Leão Gonzaga (Perito Criminal) / 2.0 diárias (Completa) / de 16/05/2009 a 18/05/2009

5157463/Cristina Neves Fonseca (Perito Criminal) / 2.0 diárias (Completa) / de 16/05/2009 a 18/05/2009<br

Ordenador: Raimundo Humberto Sena de Oliveira

**DIÁRIA**

**NÚMERO DE PUBLICAÇÃO: 42741**

**PORTARIA: 824/2009**

Objetivo: Perícia Técnica

Fundamento Legal: Lei-5810/94

Origem: BELÉM /PA - BRASIL

Destino(s):

Altamira/PA - Brasil<br

Servidor(es):

5187990/Durval Pontes Ferreira (Perito Criminal) / 8.0 diárias (Completa) / de 14/04/2009 a 22/04/2009<br

Ordenador: Raimundo Humberto Sena de Oliveira

**DIÁRIA**

**NÚMERO DE PUBLICAÇÃO: 42542**

**PORTARIA: 359/2009**

Objetivo: Remoção cadavérica

Fundamento Legal: Lei 5810/94

Origem: BELÉM/PA - BRASIL

Destino(s):

Tailândia/PA - Brasil<br

Servidor(es):

57196383/Fábio Jose Miranda da Silva (Auxiliar Técnico de Perícias) / 0.5 diárias (Completa) / de 16/01/2009 a 16/01/2009

57209067/Wilmar Queiroz da Fonseca Junior (Auxiliar Técnico de Perícias) / 0.5 diárias (Completa) / de 16/01/2009 a 16/01/2009<br

Ordenador: Raimundo Humberto Sena de Oliveira

**DIÁRIA**

**NÚMERO DE PUBLICAÇÃO: 42554**

**PORTARIA: 343/2009**

Objetivo: Exumação Cadavérica

Fundamento Legal: Lei-5810/94

Origem: SANTARÉM/PA - BRASIL

Destino(s):

Belterra/PA - Brasil<br

Servidor(es):

57195316/Joendel Neves Nunes (Motorista) / 0.5 diárias (Completa) / de 07/06/2009 a 07/06/2009

57209107/José Henrique Siqueira Viana (Auxiliar Técnico de Perícias) / 0.5 diárias (Completa) / de 07/06/2009 a 07/06/2009

5851963/Raimundo Nonato Gomes da Silva (Auxiliar Técnico de Perícias) / 0.5 diárias (Completa) / de 07/06/2009 a 07/06/2009<br

Ordenador: Raimundo Humberto Sena de Oliveira

**DIÁRIA**

**NÚMERO DE PUBLICAÇÃO: 42618**

**PORTARIA: 462/09**

Objetivo: Conduzir Viatura Oficial

Fundamento Legal: Lei 5.810/94

Origem: BRAGANÇA/PA - BRASIL

Destino(s):

Paragominas/PA - Brasil<br

Servidor(es):

57195447/Valecio José da Cruz Rosa (Motorista) / 0.5 diárias (Completa) / de 09/03/2009 a 09/03/2009<br

Ordenador: Raimundo Humberto Sena de Oliveira

**DIÁRIA**

**NÚMERO DE PUBLICAÇÃO: 42589**

**PORTARIA: 843/2009**

Objetivo: Perícia Técnica

Fundamento Legal: Lei-5810/94

Origem: BELÉM/PA - BRASIL

Destino(s):

Abaetetuba/PA - Brasil<br

Servidor(es):

5449618/Antonio Carlos da Silva Marques (Perito Criminal) / 1.0 diárias (Completa) / de 18/04/2009 a 19/04/2009

5156777/Paulo Sérgio Ferreira Ozela (Perito Criminal) / 1.0 diárias (Completa) / de 18/04/2009 a 19/04/2009<br

Ordenador: Raimundo Humberto Sena de Oliveira

**DIÁRIA**

**NÚMERO DE PUBLICAÇÃO: 42609**

**PORTARIA: 727/2009**

Objetivo: Remoção

Fundamento Legal: Lei-5810/94

Origem: BELÉM/PA - BRASIL

Destino(s):

Abaetetuba/PA - Brasil<br

Servidor(es):

57209058/Erivaldo Alves Pereira (Auxiliar Técnico de Perícias) / 0.5 diárias (Completa) / de 16/03/2009 a 17/03/2009

57209063/Ramadi Vinicius Braga da Silva (Auxiliar Técnico de Perícias) / 0.5 diárias (Completa) / de 16/03/2009 a 17/03/2009<br

Ordenador: Raimundo Humberto Sena de Oliveira

**DIÁRIA**

**NÚMERO DE PUBLICAÇÃO: 42611**

**PORTARIA: 782/09**

Objetivo: Ministrar Aula C-120

Fundamento Legal: Lei 5.810/94

Origem: BELEM/PA - BRASIL

Destino(s):

Marabá/PA - Brasil<br

Servidor(es):

5843430/Alexandre Ferreira (Perito Criminal) / 2.0 diárias (Completa) / de 07/05/2009 a 09/05/2009<br

Ordenador: Raimundo Humberto Sena de Oliveira

## ESCOLA DE GOVERNO DO ESTADO DO PARÁ

**PORTARIA 354, DE 10 DE NOVEMBRO DE 2009**

**NÚMERO DE PUBLICAÇÃO: 42536**

**PORTARIA Nº 354, DE 10 DE NOVEMBRO DE 2009.**

**O DIRETOR GERAL DA ESCOLA DE GOVERNO DO ESTADO DO PARÁ,** no uso das atribuições que lhes são conferidas pela Lei nº 6.569, de 06 de agosto de 2003, e com posteriores alterações,

**RESOLVE:**

Exonerar da função de Conselheiros do Conselho Gestor da Escola de Governo do Estado do Pará – EGPA, os servidores abaixo relacionados:

EDILZA JOANA OLIVEIRA FONTES: representante da EGPA.

ANA CLÁUDIA DUARTE CARDOSO: representante da SEGOV.

ORLANDO BORDALO JÚNIOR: representante da SEAD.

REGISTRE-SE, PUBLIQUE-SE E CUMPRA-SE;

**DIVINO DOS SANTOS**

*Diretor Geral da Escola de Governo do Estado do Pará*

**PORTARIAS****NÚMERO DE PUBLICAÇÃO: 42804****PORTARIA Nº 362, DE 12 DE NOVEMBRO DE 2009.**

**O DIRETOR GERAL DA ESCOLA DE GOVERNO DO ESTADO DO PARÁ**, no uso das atribuições que lhes são conferidas pela Lei nº 6.569, de 06 de agosto de 2003, e com posteriores alterações,

**RESOLVE:**

**EXONERAR** de acordo com art. 60º, inciso I, da Lei nº 5.810, de 24 de janeiro de 1994, **SOLANGE DO SOCORRO PEREIRA DOS SANTOS**, matrícula nº 57218633, do cargo em comissão de Gerente de Projetos II, código GAP-DAS-011.2, desta Escola de Governo do Estado do Pará – EGPA, a contar de 01.11.2009.

REGISTRE-SE, PUBLIQUE-SE E CUMPRA-SE;

**DIVINO DOS SANTOS**

*Diretor Geral da Escola de Governo do Estado do Pará*

**PORTARIA Nº 363, DE 12 DE NOVEMBRO DE 2009.**

**O DIRETOR GERAL DA ESCOLA DE GOVERNO DO ESTADO DO PARÁ**, no uso das atribuições que lhes são conferidas pela Lei nº 6.569, de 06 de agosto de 2003, e com posteriores alterações,

**RESOLVE:**

**NOMAR** de acordo com art. 6º, inciso II, da Lei nº 5.810, de 24 de janeiro de 1994, **SOLANGE DO SOCORRO PEREIRA DOS SANTOS**, para o cargo em comissão de Coordenador de Área, código GAP-DAS-011.4, desta Escola de Governo do Estado do Pará – EGPA, a contar de 01.11.2009.

REGISTRE-SE, PUBLIQUE-SE E CUMPRA-SE;

**DIVINO DOS SANTOS**

*Diretor Geral da Escola de Governo do Estado do Pará*

**PORTARIA Nº 364, DE 12 DE NOVEMBRO DE 2009.**

**O DIRETOR GERAL DA ESCOLA DE GOVERNO DO ESTADO DO PARÁ**, no uso das atribuições que lhes são conferidas pela Lei nº 6.569, de 06 de agosto de 2003, e com posteriores alterações,

**RESOLVE:**

**NOMEAR** de acordo com art. 6º, inciso II, da Lei nº 5.810, de 24 de janeiro de 1994, **ELAINE MALCHER CAVALCANTE**, para o cargo em comissão de Gerente de Projetos II, código GAP-DAS-011.2, desta Escola de Governo do Estado do Pará – EGPA, a contar de 01.11.2009.

REGISTRE-SE, PUBLIQUE-SE E CUMPRA-SE;

**DIVINO DOS SANTOS**

*Diretor Geral da Escola de Governo do Estado do Pará*

**AVISO DE LICITAÇÃO****NÚMERO DE PUBLICAÇÃO: 42859****PREGÃO ELETRÔNICO Nº. 011/2009 - EGPA**

Objeto: adquirir **CONTRATAR EMPRESA ESPECIALIZADA NA PRESTAÇÃO DE SERVIÇOS**

**DE LIMPEZA, HIGIENE, CONSERVAÇÃO E JARDINAGEM** (roçagem, podagem e limpeza)

Data da Abertura: **26/11/2009**

Horário: **09h**

Local: Av. Almirante Barroso, 4314 - Tel./Fax: 3214-6800/6836

O edital poderá ser adquirido no site [www.compraspara.pa.gov.br](http://www.compraspara.pa.gov.br)

**DIVINO DOS SANTOS**

Diretor Geral

**SECRETARIA DE ESTADO DE PLANEJAMENTO, ORÇAMENTO E FINANÇAS****DIÁRIAS E LICENÇA PRÊMIO****NÚMERO DE PUBLICAÇÃO: 42821****PORTARIA Nº 951, DE 11/11/2009.**

Pedro Paulo da Fonseca/ Assessor/ período : 12 a 15/11/2009/ Destino:Soure- Pa / T. Diárias: 3 e ½ / Obj.: Participar de oficina do plano habitacional de interesse social (PEHIS), junto com técnicos da COHAB no referido Município.

**PORTARIA Nº 950 DE 11/11/2009.**

José Julio Ferreira Lima/ Séc de Estado/ Período : 12 a 14/11/2009/ Destino : Teresina/ T. Diárias: 2 e ½ / Obj. : Participar de Reunião da Secretaria de Estado de Governo do Estado do Piauí, visando manter o intercâmbio entre os estados do Pará e Piauí e tratar de assuntos de interesse do Governo do Estado do Pará no referido Município.

**PORTARIA Nº 952 DE 11/11/2009.**

Edel Nazaré de Moraes Tenório/ Assessor / Período : 12 a 15/11/2009 / Destino :Breves/ T. Diárias : 3 e ½ / Obj. : Participar de Oficina do Plano Habitacional de Interesse Sociais (PEHIS), junto com os técnicos da COHAB no referido Município.

**PORTARIA Nº 953 DE 11/11/2009.**

Sérgio Roberto Lima da Cruz/ Assessor / Período : 13 a 14/11/2009 / Destino : Santa Luzia do Pará/ T. Diárias : 1 e ½ / Obj. : Acompanhar em inaugurações das Ações do Programa Luz para Todos, bem como reunir com os conselheiros do PTP no referido Município

**PORTARIA Nº 954 DE 12/11/2009.**

Rosemary Tilman da Silva/ Técnico/ Período : 29/11 a 03/12/2009 / Destino :Brasília-DF/ T. Diárias : 4 e ½ / Obj. : Participar da "VII Conferência Nacional de Assistência Social" na referida cidade.

**PORTARIA Nº 949 DE 11/11/2009.**

Conceder ao servidor ARTHUR CEZAR ANAISSI DE MORAES 30 (trinta) dias de Licença Prêmio, a partir de 18/11/2009 a 17/12/2009, correspondente ao triênio 2006/2009.

**PORTARIA Nº 948 DE 11/11/2009.**

Conceder à servidora EDILENE MARIA PESSOA DE OLIVEIRA 30 (trinta) dias de Licença Prêmio, no período de 09.12.2009 a 07.01.2010, correspondente ao triênio 2001/2004.

**.PORTARIA Nº 947 DE 11/11/2009.**

Conceder à servidora GILDA PESSOA DE OLIVEIRA 60 (sessentas) dias de Licença Prêmio, no período de 09.12.2009 a 07.02.2010, correspondente ao triênio 2004/2007.

**PORTARIA Nº 946 DE 11/11/2009.**

Conceder à servidora LEOCÁDIA MARIA NOGUEIRA DE OLIVEIRA 30 (trinta) dias de Licença Prêmio no período de 21.12.2009 a 19.01.2010, correspondente ao triênio 1997/2000.

MARGARIDA DO COUTO DIAS

Diretora Administrativo-Financeira.

**SECRETARIA DE ESTADO DE OBRAS PÚBLICAS****EXTRATO DO CONVÊNIO 05/2008****NÚMERO DE PUBLICAÇÃO: 42746****Partes:**

Secretaria de Estado de Obras Públicas - 05.054.911/0001-15

Prefeitura Municipal de Bragança - 04.873.592./0001-07

**Objeto:**

Repasso de recursos financeiros e estabelecer as bases gerais

de mútua cooperação econômica e financeira entre **SEOP e PREFEITURA MUNICIPAL DE BRAGANÇA**, para a reforma e adaptação do complexo poliesportivo "Rosa Blanco" em Bragança, Estado do Pará.

**Dotação orçamentária:**

400091 22101 04 122 1225 1645 0101 444051

Prefeitura Municipal de Bragança

44.90.51.01

**Data da assinatura:** 30/04/2008

**Ordenador responsável:**

Francisco das Chagas Silva Melo Filho.

**Responsável pela entidade recebedora dos recursos:**

Edison Luiz de Oliveira.

**Republicado por haver saído com incorreção do D.O.E nº 31161 de 05/05/2008**

1º TA - CONTRATO 83/2008 - CP 01/2008

**NÚMERO DE PUBLICAÇÃO: 42745****PARTES:**

Secretaria de Estado de Obras Públicas - 05.054.911/0001-15  
Engenharia e Comércio Constrol Ltda - 34.848.457/0001-72

**OBJETO:** Construção de complexo esportivo participativo - CEP - Ipixuna/PA.

**JUSTIFICATIVA:** Prorrogação de Prazo.

**VIGÊNCIA:** de 19/11/2009 a 18/05/2010

**DATA DA ASSINATURA:** 12/11/2009

**ORDENADOR RESPONSÁVEL:**

Francisco das Chagas Silva Melo Filho

**ENDEREÇO DA CONTRATADA:**

Avenida Pedro Álvares Cabral, Passagem Mucajá, 412 - Sacramento - Belém - Pará.

**SECRETARIA DE TRANSPORTES****NÚMERO DE PUBLICAÇÃO: 42629****EXTRATO DO TERMO DE COMPROMISSO****Nº. DO TERMO DE COMPROMISSO: 128/2009**

**Processo nº.** 2009/382130

**Parte:** PREFEITURA MUNICIPAL DE BAIÃO - C.N.P.J. 05.425.871/0001-70, Endereço: PRAÇA SANTO ANTONIO Nº 119 Centro - CEP: 68.465-000.

**Objeto do Termo de Compromisso:** implantação, reconstrução e recuperação de Obras de Arte Correntes, de Obras de Arte Especiais, bem como a restauração e a recuperação de Estradas Vicinais, para restabelecer a normalidade física e socioeconômica das famílias afetadas pelos desastres climáticos ocorridos no Município de BAIÃO, nos termos do art. 3º da Lei nº 11.578/2007.

**Valor:** 100.000,00 (Cem mil reais)

**Vigência:** 40 dias, a contar de 15/10/2009 a 23/11/2009.

**Dotação orçamentária:** funcional programática 26.782.1182.1922, Elemento Despesa 444051.

**Foro:** Comarca de Belém

**Responsável pela fiscalização do objeto:** SETRAN, CNPJ nº. 04.953.717/0001-09 - Avenida Almirante Barroso nº 3639, Bairro do Souza, CEP: 66.613-710

**NÚMERO DE PUBLICAÇÃO: 42631****EXTRATO DO TERMO DE COMPROMISSO****Nº. DO TERMO DE COMPROMISSO: 112/2009**

**Processo nº.** 2009/320538

**Parte:** PREFEITURA MUNICIPAL DE SANTO ANTÔNIO DO TAUÁ - C.N.P.J. 05.059.936/0001-01, Endereço: PRAÇA ALCIDES PARANHOS Nº 17 - Centro - CEP: 68.786-000.

**Objeto do Termo de Compromisso:** implantação, reconstrução e recuperação de Obras de Arte Correntes, de Obras de Arte Especiais, bem como a restauração e a recuperação de Estradas Vicinais, para restabelecer a

normalidade física e socioeconômica das famílias afetadas pelos desastres climáticos ocorridos no Município de SANTO ANTÔNIO DO TAUA, nos termos do art. 3º da Lei nº 11.578/2007.

**Vigência:** 82 dias, a contar de 10/09/2009 a 30/11/2009.

**Valor:** R\$ 150.000,00 (Cento e cinquenta mil reais)

**Dotação orçamentária:** funcional programática 26.782.1182.1922, Elemento Despesa 444051.

**Foro:** Comarca de Belém

**Responsável pela fiscalização do objeto:** SETRAN, CNPJ nº. 04.953.717/0001-09 - Avenida Almirante Barroso nº 3639, Bairro do Souza, CEP: 66.613-710



**PUBLICADAS NOS DIAS 11,13,20/11/09**

**NÚMERO DE PUBLICAÇÃO: 42806**

**CITAÇÃO -1110 /2009**

O TRIBUNAL DE CONTAS DO ESTADO DO PARÁ, por sua presidente abaixo assinada, cumprindo o disposto no art. 142 § 1º do Regimento, cita através do presente Edital, que será publicado no "Diário Oficial do Estado" nos dias 11, 13, 20/11/2009, o Sr. ALBENOR BEZERRA PONTES, Prefeito, para que no prazo de quinze (15) dias após a última publicação, apresente defesa nos autos do Processo nº.2009/50680-0, que trata da tomada de contas instaurada na PREFEITURA MUNICIPAL DE CACHOEIRA DO PIRIÁ, em face do Convênio SEPOF nº 157/2007. Belém, 10 de novembro de 2009.

MARIA DE LOURDES LIMA DE OLIVEIRA  
Presidente

**CITAÇÃO -1111/2009**

O TRIBUNAL DE CONTAS DO ESTADO DO PARÁ, por sua presidente abaixo assinada, cumprindo o disposto no art. 142 § 1º do Regimento, cita através do presente Edital, que será publicado no "Diário Oficial do Estado" nos dias 11, 13, 20/11/2009, o Espólio do Sr. FRANCISCO MAUÉS CARVALHO, Prefeito à época, para que no prazo de quinze (15) dias após a última publicação, apresente defesa nos autos do Processo nº.2005/52369-1, que trata da tomada de contas instaurada na PREFEITURA MUNICIPAL DE ABAETETUBA, em face do Convênio SEDUC nº 098/2004. Belém, 11 de novembro de 2009.

MARIA DE LOURDES LIMA DE OLIVEIRA  
Presidente

**CITAÇÃO -1113/2009**

O TRIBUNAL DE CONTAS DO ESTADO DO PARÁ, por sua presidente abaixo assinada, cumprindo o disposto no art. 142 § 1º do Regimento, cita através do presente Edital, que será publicado no "Diário Oficial do Estado" nos dias 11, 13, 20/11/2009, o Sr. IVO BORGES DE FREITAS, Presidente, para que no prazo de quinze (15) dias após a última publicação, apresente defesa nos autos do Processo nº. 2007/52561-0, que trata da tomada de contas instaurada no SINDICATO DOS TRABALHADORES DAS EMPRESAS METALÚRGICAS, MECÂNICAS E DE MATERIAL ELÉTRICO DO ESTADO DO PARÁ, em face do Convênio SECTAM/FUNTEC nº 029/2005. Belém, 10 de novembro de 2009.

MARIA DE LOURDES LIMA DE OLIVEIRA  
Presidente

**CITAÇÃO - 1114/2009**

O TRIBUNAL DE CONTAS DO ESTADO DO PARÁ, por sua presidente abaixo assinada, cumprindo o

disposto no art. 142 § 1º do Regimento, cita através do presente Edital, que será publicado no "Diário Oficial do Estado" nos dias 11, 13, 20/11/2009, o Sr. JOSÉ FRANCISCO DA SILVA, Prefeito à época, para que no prazo de quinze (15) dias após a última publicação, apresente defesa nos autos do Processo nº. 2005/51143-3, que trata da prestação de contas da PREFEITURA MUNICIPAL DE ÁGUA AZUL DO NORTE, em face do Convênio SEPOF nº 056/2004. Belém, 10 de novembro de 2009.

MARIA DE LOURDES LIMA DE OLIVEIRA  
Presidente

**CITAÇÃO -1115-A/2009**

O TRIBUNAL DE CONTAS DO ESTADO DO PARÁ, por sua presidente abaixo assinada, cumprindo o disposto no art. 142 § 1º do Regimento, cita através do presente Edital, que será publicado no "Diário Oficial do Estado" nos dias 11, 13, 20/11/2009, a Sra. ÂNGELA MARIA DE ALMEIDA CAMPOS, Presidente, para que no prazo de quinze (15) dias após a última publicação, apresente defesa nos autos do Processo nº. 2007/50484-7, que trata da prestação de contas da ASSOCIAÇÃO DOS VOLUNTÁRIOS DO PROJETO SOCIAL AÇÃO DO MUNICÍPIO DE PORTO DE MOZ, em face do Convênio FCG nº 015/2006. Belém, 10 de novembro de 2009.

MARIA DE LOURDES LIMA DE OLIVEIRA  
Presidente

**CITAÇÃO -1115-B/2009**

O TRIBUNAL DE CONTAS DO ESTADO DO PARÁ, por sua presidente abaixo assinada, cumprindo o disposto no art. 142 § 1º do Regimento, cita através do presente Edital, que será publicado no "Diário Oficial do Estado" nos dias 11, 13, 20/11/2009, o Sr. ANTÔNIO CARLOS MARTINS BRAGA, Superintendente à época da Fundação Carlos Gomes, para que no prazo de quinze (15) dias após a última publicação, apresente defesa nos autos do Processo nº. 2007/50484-7, que trata da prestação de contas da ASSOCIAÇÃO DOS VOLUNTÁRIOS DO PROJETO SOCIAL AÇÃO DO MUNICÍPIO DE PORTO DE MOZ, em face do Convênio FCG nº 015/2006. Belém, 10 de novembro de 2009.

MARIA DE LOURDES LIMA DE OLIVEIRA  
Presidente

**CITAÇÃO -1116-A/2009**

O TRIBUNAL DE CONTAS DO ESTADO DO PARÁ, por sua presidente abaixo assinada, cumprindo o disposto no art. 142 § 1º do Regimento, cita através do presente Edital, que será publicado no "Diário Oficial do Estado" nos dias 11, 13, 20/11/2009, Sr. MARCO ANTÔNIO DA COSTA OLIVEIRA, Presidente, para que no prazo de quinze (15) dias após a última publicação, apresente defesa nos autos do Processo nº. 2008/52879-3, que trata da tomada de contas instaurada na ASSOCIAÇÃO CULTURA E ESPORTIVA ESCORPIÃO, em face do Convênio SEEL nº 041/2007. Belém, 10 de novembro de 2009.

MARIA DE LOURDES LIMA DE OLIVEIRA  
Presidente

**CITAÇÃO -1117/2009**

O TRIBUNAL DE CONTAS DO ESTADO DO PARÁ, por sua presidente abaixo assinada, cumprindo o disposto no art. 142 § 1º do Regimento, cita através do presente Edital, que será publicado no "Diário Oficial do Estado" nos dias 11, 13, 20/11/2009, Sr. RAIMUNDO LUIZ DE MORAES, Prefeito à época, para que no prazo de quinze (15) dias após a última publicação, apresente defesa nos autos do Processo nº. 2003/51695-7, que trata da prestação de contas na PREFEITURA MUNICIPAL DE MARAPANIM, em face do Convênio SECTAM/FEMA nº 017/2002. Belém, 10 de novembro de 2009.

MARIA DE LOURDES LIMA DE OLIVEIRA  
Presidente

**CITAÇÃO -1119/2009**

O TRIBUNAL DE CONTAS DO ESTADO DO PARÁ, por sua presidente abaixo assinada, cumprindo o disposto no art. 142 § 1º do Regimento, cita através do presente Edital, que será publicado no "Diário Oficial do Estado" nos dias 11, 13, 20/11/2009, Sr. ROBERTO APARECIDO PASSOS, Presidente, para que no prazo de quinze (15) dias após a última publicação, apresente defesa nos autos do Processo nº. 2007/50367-3, que trata da prestação de contas do SINDICATO DOS TRABALHADORES RURAIS DE NOVO REPARTIMENTO, em face do Convênio ASIPAG nº 375/2006. Belém, 10 de novembro de 2009.

MARIA DE LOURDES LIMA DE OLIVEIRA  
Presidente

**CITAÇÃO -1120-B/2009**

O TRIBUNAL DE CONTAS DO ESTADO DO PARÁ, por sua presidente abaixo assinada, cumprindo o disposto no art. 142 § 1º do Regimento, cita através do presente Edital, que será publicado no "Diário Oficial do Estado" nos dias 11, 13, 20/11/2009, Sr. CLÓVIS MANOEL DE MELO BEGOT, Prefeito à época, para que no prazo de quinze (15) dias após a última publicação, apresente defesa nos autos do Processo nº. 2004/52675-2, que trata da prestação de contas da PREFEITURA MUNICIPAL DE ANANINDEUA, em face do Convênio SETEPS nº 063/2003 e termos aditivos. Belém, 10 de novembro de 2009.

MARIA DE LOURDES LIMA DE OLIVEIRA  
Presidente

**CITAÇÃO -1120-C/2009**

O TRIBUNAL DE CONTAS DO ESTADO DO PARÁ, por sua presidente abaixo assinada, cumprindo o disposto no art. 142 § 1º do Regimento, cita através do presente Edital, que será publicado no "Diário Oficial do Estado" nos dias 11, 13, 20/11/2009, Sr. JOSÉ HAROLDO TEIXEIRA DA COSTA, Secretário à época, para que no prazo de quinze (15) dias após a última publicação, apresente defesa nos autos do Processo nº. 2004/52675-2, que trata da prestação de contas da PREFEITURA MUNICIPAL DE ANANINDEUA, em face do Convênio SETEPS nº 063/2003 e termos aditivos. Belém, 10 de novembro de 2009.

MARIA DE LOURDES LIMA DE OLIVEIRA  
Presidente

**CITAÇÃO -1121/2009**

O TRIBUNAL DE CONTAS DO ESTADO DO PARÁ, por sua presidente abaixo assinada, cumprindo o disposto no art. 142 § 1º do Regimento, cita através do presente Edital, que será publicado no "Diário Oficial do Estado" nos dias 11, 13, 20/11/2009, Sr. EGON KOLLING, Prefeito, para que no prazo de quinze (15) dias após a última publicação, apresente defesa nos autos do Processo nº. 2004/52333-5, que trata da tomada de contas instaurada na PREFEITURA MUNICIPAL DE BREU BRANCO, em face do Convênio SESP Nº 197/2003 e termo aditivo. Belém, 10 de novembro de 2009.

MARIA DE LOURDES LIMA DE OLIVEIRA  
Presidente

**CITAÇÃO -1123/2009**

O TRIBUNAL DE CONTAS DO ESTADO DO PARÁ, por sua presidente abaixo assinada, cumprindo o disposto no art. 142 § 1º do Regimento, cita através do presente Edital, que será publicado no "Diário Oficial do Estado" nos dias 11, 13, 20/11/2009, Sra. MARIA GORETE DANTAS XAVIER, Prefeita, para que no prazo de quinze (15) dias após a última publicação, apresente defesa nos autos do Processo nº. 2007/51484-0, que trata da prestação de contas da PREFEITURA MUNICIPAL DE AVEIRO, em face do Convênio SEPOF nº 125/2006. Belém, 10 de novembro de 2009.

MARIA DE LOURDES LIMA DE OLIVEIRA  
Presidente



**CITAÇÃO –1124-A/2009**

O TRIBUNAL DE CONTAS DO ESTADO DO PARÁ, por sua presidente abaixo assinada, cumprindo o disposto no art. 142 § 1º do Regimento, cita através do presente Edital, que será publicado no “Diário Oficial do Estado” nos dias 11, 13, 20/11/2009, Sr. FRANCISCO FEITOSA FARIAS, Prefeito à época, para que no prazo de quinze (15) dias após a última publicação, apresente defesa nos autos do Processo nº. 2009/51693-8, que trata da tomada de contas instaurada na PREFEITURA MUNICIPAL DE SÃO DOMINGOS DO CAPIM, em face do Convênio SEPOF nº 058/2007.

Belém, 10 de novembro de 2009.

MARIA DE LOURDES LIMA DE OLIVEIRA

Presidente

**CITAÇÃO –1124-B/2009**

O TRIBUNAL DE CONTAS DO ESTADO DO PARÁ, por sua presidente abaixo assinada, cumprindo o disposto no art. 142 § 1º do Regimento, cita através do presente Edital, que será publicado no “Diário Oficial do Estado” nos dias 11, 13, 20/11/2009, Sr. JOSÉ CRISTIANO MARTINS NUNES, Prefeito, para que no prazo de quinze (15) dias após a última publicação, apresente defesa nos autos do Processo nº. 2009/51693-8, que trata da tomada de contas instaurada na PREFEITURA MUNICIPAL DE SÃO DOMINGOS DO CAPIM, em face do Convênio SEPOF nº 058/2007.

Belém, 10 de novembro de 2009.

MARIA DE LOURDES LIMA DE OLIVEIRA

Presidente

**CITAÇÃO –1125-A/2009**

O TRIBUNAL DE CONTAS DO ESTADO DO PARÁ, por sua presidente abaixo assinada, cumprindo o disposto no art. 142 § 1º do Regimento, cita através do presente Edital, que será publicado no “Diário Oficial do Estado” nos dias 11, 13, 20/11/2009, Sr. JOSÉ PAULO GENUÍNO, Prefeito à época, para que no prazo de quinze (15) dias após a última publicação, apresente defesa nos autos do Processo nº. 2007/54170-8, que trata da tomada de contas instaurada na PREFEITURA MUNICIPAL DE RURÓPOLIS, em face do Convênio ADEPARÁ nº 003/2004.

Belém, 10 de novembro de 2009.

MARIA DE LOURDES LIMA DE OLIVEIRA

Presidente

**CITAÇÃO –1125-B/2009**

O TRIBUNAL DE CONTAS DO ESTADO DO PARÁ, por sua presidente abaixo assinada, cumprindo o disposto no art. 142 § 1º do Regimento, cita através do presente Edital, que será publicado no “Diário Oficial do Estado” nos dias 09, 13, 18/11/2009, Sr. LUIZ PINTO DE OLIVEIRA, Diretor Geral à época, para que no prazo de quinze (15) dias após a última publicação, apresente defesa nos autos do Processo nº. 2007/54170-8, que trata da tomada de contas instaurada na PREFEITURA MUNICIPAL DE RURÓPOLIS, em face do Convênio ADEPARÁ nº 003/2004.

Belém, 10 de novembro de 2009.

MARIA DE LOURDES LIMA DE OLIVEIRA

Presidente

**CITAÇÃO –1126-A/2009**

O TRIBUNAL DE CONTAS DO ESTADO DO PARÁ, por sua presidente abaixo assinada, cumprindo o disposto no art. 142 § 1º do Regimento, cita através do presente Edital, que será publicado no “Diário Oficial do Estado” nos dias 11, 13, 20/11/2009, Sr. COSMO CLEMENTINO DE LUNA, Presidente, para que no prazo de quinze (15) dias após a última publicação, apresente defesa nos autos do Processo nº. 2007/52249-6, que trata da tomada de contas instaurada na ASSOCIAÇÃO DOS MORADORES DO BAIRRO BOM JESUS, em face do Convênio SECTAM/FEMA nº 014/2005.

Belém, 10 de novembro de 2009.

MARIA DE LOURDES LIMA DE OLIVEIRA

Presidente

**CITAÇÃO –1126-B/2009**

O TRIBUNAL DE CONTAS DO ESTADO DO PARÁ, por sua presidente abaixo assinada, cumprindo o disposto no art. 142 § 1º do Regimento, cita através do presente Edital, que será publicado no “Diário Oficial do Estado” nos dias 11, 13, 20/11/2009, Sr. VALMIR GABRIEL ORTEGA, Secretário à época, para que no prazo de quinze (15) dias após a última publicação, apresente defesa nos autos do Processo nº. 2007/52249-6, que trata da tomada de contas instaurada na ASSOCIAÇÃO DOS MORADORES DO BAIRRO BOM JESUS, em face do Convênio SECTAM/FEMA nº 014/2005.

Belém, 10 de novembro de 2009.

MARIA DE LOURDES LIMA DE OLIVEIRA

Presidente

**CITAÇÃO –1128/2009**

O TRIBUNAL DE CONTAS DO ESTADO DO PARÁ, por sua presidente abaixo assinada, cumprindo o disposto no art. 142 § 1º do Regimento, cita através do presente Edital, que será publicado no “Diário Oficial do Estado” nos dias 09, 13, 20/11/2009, Sr. JOSÉ CARLOS CAETANO, Prefeito, para que no prazo de quinze (15) dias após a última publicação, apresente defesa nos autos do Processo nº. 2007/51858-0, que trata da tomada de contas instaurada na PREFEITURA MUNICIPAL DE BRASIL NOVO, em face do Convênio SAGRI nº 082/2006.

Belém, 10 de novembro de 2009.

MARIA DE LOURDES LIMA DE OLIVEIRA

Presidente

**CITAÇÃO –1129/2009**

O TRIBUNAL DE CONTAS DO ESTADO DO PARÁ, por sua presidente abaixo assinada, cumprindo o disposto no art. 142 § 1º do Regimento, cita através do presente Edital, que será publicado no “Diário Oficial do Estado” nos dias 11, 13, 20/11/2009, Sr. JACOB ORENGEL, Presidente, para que no prazo de quinze (15) dias após a última publicação, apresente defesa nos autos do Processo nº. 2007/50261-5, que trata da prestação de contas do INSTITUTO DE DESENVOLVIMENTO HUMANO-SOCIAL DA AMAZÔNIA, em face do Convênio ASIPAG nº 037/2006.

Belém, 10 de novembro de 2009.

MARIA DE LOURDES LIMA DE OLIVEIRA

Presidente

**CITAÇÃO –1130/2009**

O TRIBUNAL D

E CONTAS DO ESTADO DO PARÁ, por sua presidente abaixo assinada, cumprindo o disposto no art. 142 § 1º do Regimento, cita através do presente Edital, que será publicado no “Diário Oficial do Estado” nos dias 11, 13, 20/11/2009, Sr. GERALDO FERNANDES DE OLIVEIRA, Prefeito à época, para que no prazo de quinze (15) dias após a última publicação, apresente defesa nos autos do Processo nº. 2006/50428-4, que trata da prestação de contas da PREFEITURA MUNICIPAL DE BANNACH, em face do Convênio FCPTN nº 064/2005.

Belém, 10 de novembro de 2009.

MARIA DE LOURDES LIMA DE OLIVEIRA

Presidente

**CITAÇÃO –1131/2009**

O TRIBUNAL DE CONTAS DO ESTADO DO PARÁ, por sua presidente abaixo assinada, cumprindo o disposto no art. 142 § 1º do Regimento, cita através do presente Edital, que será publicado no “Diário Oficial do Estado” nos dias 11, 13, 20/11/2009, Sr. EVANDRO ANANIAS DUARTE TENÓRIO, Presidente, para que no prazo de quinze (15) dias após a última publicação, apresente defesa nos autos do Processo nº. 2007/52278-0, que trata da tomada de contas instaurada no GRÊMIO RECREATIVO UNIDOS DA JAQUEIRA, em face do Convênio FCPTN nº 267/2005.

Belém, 10 de novembro de 2009.

MARIA DE LOURDES LIMA DE OLIVEIRA

Presidente

**CITAÇÃO –1133/2009**

O TRIBUNAL DE CONTAS DO ESTADO DO PARÁ, por sua presidente abaixo assinada, cumprindo o disposto no art. 142 § 1º do Regimento, cita através do presente Edital, que será publicado no “Diário Oficial do Estado” nos dias 11, 13, 20/11/2009, Sra. MARIA OSLECY ROCHA GARCIA, Diretora Superintendente à época, para que no prazo de quinze (15) dias após a última publicação, apresente defesa nos autos do Processo nº. 2005/54168-2, que trata da prestação de contas no SERVIÇO DE APOIO ÀS MICRO E PEQUENAS EMPRESAS DO PARÁ, em face do Convênio SEICOM nº 015/2003 e termo aditivo.

Belém, 10 de novembro de 2009.

MARIA DE LOURDES LIMA DE OLIVEIRA

Presidente

**CITAÇÃO –1134/2009**

O TRIBUNAL DE CONTAS DO ESTADO DO PARÁ, por sua presidente abaixo assinada, cumprindo o disposto no art. 142 § 1º do Regimento, cita através do presente Edital, que será publicado no “Diário Oficial do Estado” nos dias 11, 13, 20/11/2009, Sr. LUIZ ROBERTO FRAZÃO PEREIRA, Presidente, para que no prazo de quinze (15) dias após a última publicação, apresente defesa nos autos do Processo nº. 2007/50979-3, que trata da prestação de contas da FEDERAÇÃO PARAENSE DE DESPORTOS AQUÁTICOS, em face do Convênio SEEL nº 002/2006.

Belém, 10 de novembro de 2009.

MARIA DE LOURDES LIMA DE OLIVEIRA

Presidente

**CITAÇÃO –1135/2009**

O TRIBUNAL DE CONTAS DO ESTADO DO PARÁ, por sua presidente abaixo assinada, cumprindo o disposto no art. 142 § 1º do Regimento, cita através do presente Edital, que será publicado no “Diário Oficial do Estado” nos dias 11, 13, 20/11/2009, Sr. MOACYR CORDEIRO GIRUNDI, Presidente, para que no prazo de quinze (15) dias após a última publicação, apresente defesa nos autos do Processo nº. 2006/51694-2, que trata da tomada de contas instaurada na IGREJA DO EVANGELHO QUADRANGULAR, em face do Convênio ASIPAG nº 360/2004 e termos aditivos.

Belém, 10 de novembro de 2009.

MARIA DE LOURDES LIMA DE OLIVEIRA

Presidente

**CITAÇÃO –1136/2009**

O TRIBUNAL DE CONTAS DO ESTADO DO PARÁ, por sua presidente abaixo assinada, cumprindo o disposto no art. 142 § 1º do Regimento, cita através do presente Edital, que será publicado no “Diário Oficial do Estado” nos dias 11, 13, 20/11/2009, Sr. JOSÉ SCHERER, Coordenador, para que no prazo de quinze (15) dias após a última publicação, apresente defesa nos autos do Processo nº. 2006/51815-4, que trata da tomada de contas instaurada na FUNDAÇÃO CASA DA CRIANÇA DE SANTA ROSA, em face do Convênio SESP A nº 243/2004 e termos aditivos.

Belém, 10 de novembro de 2009.

MARIA DE LOURDES LIMA DE OLIVEIRA

Presidente

**CITAÇÃO –1137-B/2009**

O TRIBUNAL DE CONTAS DO ESTADO DO PARÁ, por sua presidente abaixo assinada, cumprindo o disposto no art. 142 § 1º do Regimento, cita através do presente Edital, que será publicado no “Diário Oficial do Estado” nos dias 11, 13, 20/11/2009, Sr. HALMÉLIO ALVES SOBRAL NETO, Secretário à época, para que no prazo de quinze (15) dias após a última publicação, apresente defesa nos autos do Processo nº. 2007/50783-4, que trata da prestação de contas da IGREJA DO EVANGELHO QUADRANGULAR, em face do Convênio SESP A nº 302/2006.

Belém, 10 de novembro de 2009.

MARIA DE LOURDES LIMA DE OLIVEIRA-Presidente

**CITAÇÃO –1138/2009**

O TRIBUNAL DE CONTAS DO ESTADO DO PARÁ, por sua presidente abaixo assinada, cumprindo o disposto no art. 142 § 1º do Regimento, cita através do presente Edital, que será publicado no "Diário Oficial do Estado" nos dias 11, 13, 20/11/2009, Sr. JÂNIO LUIZ MARTINS BRITO, Presidente, para que no prazo de quinze (15) dias após a última publicação, apresente defesa nos autos do Processo nº. 2006/53299-3, que trata da tomada de contas instaurada na ASSOCIAÇÃO BENEFICENTE DOS VETERANOS DO BAIRRO SANTA LÍDIA, em face do Convênio ASIPAG nº 168/2005.

Belém, 10 de novembro de 2009.

MARIA DE LOURDES LIMA DE OLIVEIRA  
Presidente

**CITAÇÃO –1139/2009**

O TRIBUNAL DE CONTAS DO ESTADO DO PARÁ, por sua presidente abaixo assinada, cumprindo o disposto no art. 142 § 1º do Regimento, cita através do presente Edital, que será publicado no "Diário Oficial do Estado" nos dias 11, 13, 20/11/2009, Sr. JOSÉ HAROLDO TEIXEIRA DA COSTA, Secretário à época, para que no prazo de quinze (15) dias após a última publicação, apresente defesa nos autos do Processo nº. 2005/52568-6, que trata da prestação de contas do MOVIMENTO REPÚBLICA DE EMAÚS, em face do Convênio SETEPS nº 126/2004.

Belém, 10 de novembro de 2009.

MARIA DE LOURDES LIMA DE OLIVEIRA  
Presidente

**CITAÇÃO –1140/2009**

O TRIBUNAL DE CONTAS DO ESTADO DO PARÁ, por sua presidente abaixo assinada, cumprindo o disposto no art. 142 § 1º do Regimento, cita através do presente Edital, que será publicado no "Diário Oficial do Estado" nos dias 11, 13, 20/11/2009, Sr. CARLOS MARIÓ DE BRITO KATÓ, Prefeito, para que no prazo de quinze (15) dias após a última publicação, apresente defesa nos autos do Processo nº. 2008/52262-9, que trata da prestação de contas da PREFEITURA MUNICIPAL DE SANTA IZABEL DO PARÁ, em face do Convênio SEOP nº 01/2007.

Belém, 10 de novembro de 2009.

MARIA DE LOURDES LIMA DE OLIVEIRA  
Presidente

**CITAÇÃO –1142/2009**

O TRIBUNAL DE CONTAS DO ESTADO DO PARÁ, por sua presidente abaixo assinada, cumprindo o disposto no art. 142 § 1º do Regimento, cita através do presente Edital, que será publicado no "Diário Oficial do Estado" nos dias 11, 13, 20/11/2009, Sr. PAULO LIBERTE JASPER, Prefeito à época, para que no prazo de quinze (15) dias após a última publicação, apresente defesa nos autos do Processo nº. 2007/53087-0, que trata da tomada de contas instaurada na PREFEITURA MUNICIPAL DE TAILÂNDIA, em face do Convênio SEPOF nº 080/2006.

Belém, 10 de novembro de 2009.

MARIA DE LOURDES LIMA DE OLIVEIRA  
Presidente

**CITAÇÃO –1143/2009**

O TRIBUNAL DE CONTAS DO ESTADO DO PARÁ, por sua presidente abaixo assinada, cumprindo o disposto no art. 142 § 1º do Regimento, cita através do presente Edital, que será publicado no "Diário Oficial do Estado" nos dias 11, 13, 20/11/2009, o Sr. DARCI JOSÉ LERMEN, Prefeito, para que no prazo de quinze (15) dias após a última publicação, apresente defesa nos autos do Processo nº. 2007/50517-0, que trata da prestação de contas da PREFEITURA MUNICIPAL DE PARAUPEBAS, em face do Convênio SETEPS nº 074/2005.

Belém, 10 de novembro de 2009.

MARIA DE LOURDES LIMA DE OLIVEIRA  
Presidente

**CITAÇÃO –1144-A/2009**

O TRIBUNAL DE CONTAS DO ESTADO DO PARÁ, por sua presidente abaixo assinada, cumprindo o disposto no art. 142 § 1º do Regimento, cita através do presente Edital, que será publicado no "Diário Oficial do Estado" nos dias 11, 13, 20/11/2009, Sr. VALCINEY FERREIRA GOMES, Prefeito à época, para que no prazo de quinze (15) dias após a última publicação, apresente defesa nos autos do Processo nº. 2009/51960-8, que trata da tomada de contas instaurada na PREFEITURA MUNICIPAL DE PALESTINA DO PARÁ, em face do Convênio SEPOF nº 050/2008.

Belém, 10 de novembro de 2009.

MARIA DE LOURDES LIMA DE OLIVEIRA  
Presidente

**CITAÇÃO –1144-B/2009**

O TRIBUNAL DE CONTAS DO ESTADO DO PARÁ, por sua presidente abaixo assinada, cumprindo o disposto no art. 142 § 1º do Regimento, cita através do presente Edital, que será publicado no "Diário Oficial do Estado" nos dias 11, 13, 20/11/2009, Sra. MARIA RIBEIRO DA SILVA, Prefeita, para que no prazo de quinze (15) dias após a última publicação, apresente defesa nos autos do Processo nº. 2009/51960-8, que trata da tomada de contas instaurada na PREFEITURA MUNICIPAL DE PALESTINA DO PARÁ, em face do Convênio SEPOF nº 050/2008.

Belém, 10 de novembro de 2009.

MARIA DE LOURDES LIMA DE OLIVEIRA  
Presidente

**CITAÇÃO –1145-A/2009**

O TRIBUNAL DE CONTAS DO ESTADO DO PARÁ, por sua presidente abaixo assinada, cumprindo o disposto no art. 142 § 1º do Regimento, cita através do presente Edital, que será publicado no "Diário Oficial do Estado" nos dias 11, 13, 20/11/2009, Sr. ADINEI CAMPOS RODRIGUES, Prefeito à época, para que no prazo de quinze (15) dias após a última publicação, apresente defesa nos autos do Processo nº. 2004/51297-3, que trata da prestação de contas da PREFEITURA MUNICIPAL DE SANTA MARIA DAS BARREIRAS, em face do Convênio SESPA nº 118/2003.

Belém, 10 de novembro de 2009.

MARIA DE LOURDES LIMA DE OLIVEIRA  
Presidente

**CITAÇÃO –1145-C/2009**

O TRIBUNAL DE CONTAS DO ESTADO DO PARÁ, por sua presidente abaixo assinada, cumprindo o disposto no art. 142 § 1º do Regimento, cita através do presente Edital, que será publicado no "Diário Oficial do Estado" nos dias 11, 13, 20/11/2009, Sr. ADENAIR VIEIRA DE SÁ, Diretor à época do 12º CRPS, para que no prazo de quinze (15) dias após a última publicação, apresente defesa nos autos do Processo nº. 2004/51297-3, que trata da prestação de contas da PREFEITURA MUNICIPAL DE SANTA MARIA DAS BARREIRAS, em face do Convênio SESPA nº 118/2003.

Belém, 10 de novembro de 2009.

MARIA DE LOURDES LIMA DE OLIVEIRA  
Presidente

**CITAÇÃO –1146/2009**

O TRIBUNAL DE CONTAS DO ESTADO DO PARÁ, por sua presidente abaixo assinada, cumprindo o disposto no art. 142 § 1º do Regimento, cita através do presente Edital, que será publicado no "Diário Oficial do Estado" nos dias 11, 13, 20/11/2009, Sr. JOSEVALTO REIS DE SOUSA, Prefeito à época, para que no prazo de quinze (15) dias após a última publicação, apresente defesa nos autos do Processo nº. 2004/50796-2, que trata da prestação de contas da PREFEITURA MUNICIPAL DE CONCEIÇÃO DO ARAGUAIA, em face do Convênio COHAB nº 01/2002 e termos aditivos.

Belém, 10 de novembro de 2009.

MARIA DE LOURDES LIMA DE OLIVEIRA  
Presidente

**CITAÇÃO –1147/2009**

O TRIBUNAL DE CONTAS DO ESTADO DO PARÁ, por sua presidente abaixo assinada, cumprindo o disposto no art. 142 § 1º do Regimento, cita através do presente Edital, que será publicado no "Diário Oficial do Estado" nos dias 11, 13, 20/11/2009, Sr. JOÃO FARIAS GUERREIRO, Diretor Executivo, para que no prazo de quinze (15) dias após a última publicação, apresente defesa nos autos do Processo nº. 2009/52026-5, que trata da prestação de contas da FUNDAÇÃO DE AMPARO E DESENVOLVIMENTO DA PESQUISA, em face do Convênio SECTAM/FUNTEC nº 110/2004 e termos aditivos.

Belém, 10 de novembro de 2009.

MARIA DE LOURDES LIMA DE OLIVEIRA  
Presidente

**CITAÇÃO –1149-A/2009**

O TRIBUNAL DE CONTAS DO ESTADO DO PARÁ, por sua presidente abaixo assinada, cumprindo o disposto no art. 142 § 1º do Regimento, cita através do presente Edital, que será publicado no "Diário Oficial do Estado" nos dias 11, 13, 20/11/2009, Sr. RAIMUNDO JOSÉ CARDOSO, Presidente, para que no prazo de quinze (15) dias após a última publicação, apresente defesa nos autos do Processo nº. 2006/53645-1, que trata da prestação de contas da ASSOCIAÇÃO DOS MORADORES DA TERRA FIRME, em face do Convênio SESPA nº 279/2006.

Belém, 10 de novembro de 2009.

MARIA DE LOURDES LIMA DE OLIVEIRA  
Presidente

**CITAÇÃO –1149-B/2009**

O TRIBUNAL DE CONTAS DO ESTADO DO PARÁ, por sua presidente abaixo assinada, cumprindo o disposto no art. 142 § 1º do Regimento, cita através do presente Edital, que será publicado no "Diário Oficial do Estado" nos dias 11, 13, 20/11/2009, Sra. REGINA COELI FRANCO ROCHA, Diretora à época do 1º CRPS, para que no prazo de quinze (15) dias após a última publicação, apresente defesa nos autos do Processo nº. 2006/53645-1, que trata da prestação de contas da ASSOCIAÇÃO DOS MORADORES DA TERRA FIRME, em face do Convênio SESPA nº 279/2006.

Belém, 10 de novembro de 2009.

MARIA DE LOURDES LIMA DE OLIVEIRA  
Presidente

**CITAÇÃO –1150/2009**

O TRIBUNAL DE CONTAS DO ESTADO DO PARÁ, por sua presidente abaixo assinada, cumprindo o disposto no art. 142 § 1º do Regimento, cita através do presente Edital, que será publicado no "Diário Oficial do Estado" nos dias 11, 13, 20/11/2009, Sr. ROMEU FERREIRA DA SILVA, Responsável, para que no prazo de quinze (15) dias após a última publicação, apresente defesa nos autos do Processo nº. 2006/53311-4, que trata da tomada de contas instaurada nas OBRAS SOCIAIS DA PARÓQUIA DE SANTA LUZIA, em face do Convênio ASIPAG nº 159/2005.

Belém, 10 de novembro de 2009.

MARIA DE LOURDES LIMA DE OLIVEIRA  
Presidente

**CITAÇÃO –1151/2009**

O TRIBUNAL DE CONTAS DO ESTADO DO PARÁ, por sua presidente abaixo assinada, cumprindo o disposto no art. 142 § 1º do Regimento, cita através do presente Edital, que será publicado no "Diário Oficial do Estado" nos dias 11, 13, 20/11/2009, Sr. RAIMUNDO MARTINS CUNHA, Prefeito, para que no prazo de quinze (15) dias após a última publicação, apresente defesa nos autos do Processo nº. 2007/53034-8, que trata da tomada de contas instaurada na PREFEITURA MUNICIPAL DE MUANÁ, em face do Convênio SEPOF nº 341/2006.

Belém, 10 de novembro de 2009.

MARIA DE LOURDES LIMA DE OLIVEIRA  
Presidente

**CITAÇÃO –1152/2009**

O TRIBUNAL DE CONTAS DO ESTADO DO PARÁ, por sua presidente abaixo assinada, cumprindo o disposto no art. 142 § 1º do Regimento, cita através do presente Edital, que será publicado no “Diário Oficial do Estado” nos dias 11, 13, 20/11/2009, Sra. DILZA MARIA PANTOJA CORRÊA, Prefeita à época, para que no prazo de quinze (15) dias após a última publicação, apresente defesa nos autos do Processo nº. 2009/50667-2, que trata da tomada de contas instaurada na PREFEITURA MUNICIPAL DE IGARAPÉ MIRI, em face do Convênio SEPOF nº 130/2007.

Belém, 10 de novembro de 2009.

MARIA DE LOURDES LIMA DE OLIVEIRA

Presidente

**CITAÇÃO –1153-B/2009**

O TRIBUNAL DE CONTAS DO ESTADO DO PARÁ, por sua presidente abaixo assinada, cumprindo o disposto no art. 142 § 1º do Regimento, cita através do presente Edital, que será publicado no “Diário Oficial do Estado” nos dias 11, 13, 20/11/2009, Sr. JOSÉ BOTELHO DOS SANTOS, Prefeito, para que no prazo de quinze (15) dias após a última publicação, apresente defesa nos autos do Processo nº. 2007/51744-1, que trata da tomada de contas instaurada na PREFEITURA MUNICIPAL DE ALMERIM, em face do Convênio SESA nº 219/2006.

Belém, 10 de novembro de 2009.

MARIA DE LOURDES LIMA DE OLIVEIRA

Presidente

**CITAÇÃO –1154/2009**

O TRIBUNAL DE CONTAS DO ESTADO DO PARÁ, por sua presidente abaixo assinada, cumprindo o disposto no art. 142 § 1º do Regimento, cita através do presente Edital, que será publicado no “Diário Oficial do Estado” nos dias 11, 13, 20/11/2009, Sr. SEBASTIÃO MACHADO DE MORAES, Presidente, para que no prazo de quinze (15) dias após a última publicação, apresente defesa nos autos do Processo nº. 2007/52016-2, que trata da prestação de contas do ESPORTE CLUBE FLAMENGO, em face do Convênio SEEL nº 029/2004 e termos aditivos.

Belém, 10 de novembro de 2009.

MARIA DE LOURDES LIMA DE OLIVEIRA

Presidente

**CITAÇÃO –1155/2009**

O TRIBUNAL DE CONTAS DO ESTADO DO PARÁ, por sua presidente abaixo assinada, cumprindo o disposto no art. 142 § 1º do Regimento, cita através do presente Edital, que será publicado no “Diário Oficial do Estado” nos dias 11, 13, 20/11/2009, Sr. JOÃO BATISTA SOUSA NUNES, Presidente, para que no prazo de quinze (15) dias após a última publicação, apresente defesa nos autos do Processo nº. 2008/53256-4, que trata da tomada de contas instaurada na ASSOCIAÇÃO DE PEQUENOS AGRICULTORES DE JARDIM DE DEUS, em face do Convênio ASIPAG nº 069/2007.

Belém, 10 de novembro de 2009.

MARIA DE LOURDES LIMA DE OLIVEIRA

Presidente

**CITAÇÃO –1156/2009**

O TRIBUNAL DE CONTAS DO ESTADO DO PARÁ, por sua presidente abaixo assinada, cumprindo o disposto no art. 142 § 1º do Regimento, cita através do presente Edital, que será publicado no “Diário Oficial do Estado” nos dias 11, 13, 20/11/2009, Sr. RAIMUNDO RIBEIRO DA SILVA, Presidente, para que no prazo de quinze (15) dias após a última publicação, apresente defesa nos autos do Processo nº. 2007/51216-4, que trata da tomada de contas instaurada no CENTRO SOCIAL CULTURAL BOI BUMBÁ PINGO DE OURO, em face do Convênio ASIPAG nº 128/2006.

Belém, 10 de novembro de 2009.

MARIA DE LOURDES LIMA DE OLIVEIRA

Presidente

**CITAÇÃO –1157/2009**

O TRIBUNAL DE CONTAS DO ESTADO DO PARÁ, por sua presidente abaixo assinada, cumprindo o disposto no art.

142 § 1º do Regimento, cita através do presente Edital, que será publicado no “Diário Oficial do Estado” nos dias 11, 13, 20/11/2009, Sr. JOÃO BATISTA SOUSA NUNES, Presidente, para que no prazo de quinze (15) dias após a última publicação, apresente defesa nos autos do Processo nº. 2008/53257-5, que trata da tomada de contas instaurada na ASSOCIAÇÃO DE PEQUENOS AGRICULTORES DE JARDIM DE DEUS, em face do Convênio ASIPAG nº 073/2007.

Belém, 10 de novembro de 2009.

MARIA DE LOURDES LIMA DE OLIVEIRA

Presidente

**CITAÇÃO –1159/2009**

O TRIBUNAL DE CONTAS DO ESTADO DO PARÁ, por sua presidente abaixo assinada, cumprindo o disposto no art. 142 § 1º do Regimento, cita através do presente Edital, que será publicado no “Diário Oficial do Estado” nos dias 11, 13, 20/11/2009, Sr. CARLOS MARIÓ DE BRITO KATÓ, Prefeito, para que no prazo de quinze (15) dias após a última publicação, apresente defesa nos autos do Processo nº. 2007/52084-3, que trata da prestação de contas da PREFEITURA MUNICIPAL DE SANTA IZABEL DO PARÁ, em face do Convênio SEPOF nº 227/2005 e termo aditivo.

Belém, 10 de novembro de 2009.

MARIA DE LOURDES LIMA DE OLIVEIRA

Presidente

**CITAÇÃO –1160/2009**

O TRIBUNAL DE CONTAS DO ESTADO DO PARÁ, por sua presidente abaixo assinada, cumprindo o disposto no art. 142 § 1º do Regimento, cita através do presente Edital, que será publicado no “Diário Oficial do Estado” nos dias 11, 13, 20/11/2009, Sr. ALDIVINO ANTÔNIO ENEIAS, Presidente, para que no prazo de quinze (15) dias após a última publicação, apresente defesa nos autos do Processo nº. 2007/52115-4, que trata da tomada de contas instaurada na COOPERATIVA TAMBAQUI, em face do Convênio SAGRI nº 158/2006.

Belém, 10 de novembro de 2009.

MARIA DE LOURDES LIMA DE OLIVEIRA

Presidente

**CITAÇÃO –1161/2009**

O TRIBUNAL DE CONTAS DO ESTADO DO PARÁ, por sua presidente abaixo assinada, cumprindo o disposto no art. 142 § 1º do Regimento, cita através do presente Edital, que será publicado no “Diário Oficial do Estado” nos dias 11, 13, 20/11/2009, Sr. ANDRÉ AUGUSTO MODESTO DE VILHENA, Presidente, para que no prazo de quinze (15) dias após a última publicação, apresente defesa nos autos do Processo nº. 2009/51831-0, que trata da tomada de contas instaurada no IMPÉRIO DO SAMBA QUEM SÃO ELES, em face do Convênio FCPTN nº 032/2007.

Belém, 10 de novembro de 2009.

MARIA DE LOURDES LIMA DE OLIVEIRA

Presidente

**CITAÇÃO –1162/2009**

O TRIBUNAL DE CONTAS DO ESTADO DO PARÁ, por sua presidente abaixo assinada, cumprindo o disposto no art. 142 § 1º do Regimento, cita através do presente Edital, que será publicado no “Diário Oficial do Estado” nos dias 11, 13, 20/11/2009, Sr. RAIMUNDO RAMOS GOMES NASCIMENTO, Coordenador, para que no prazo de quinze (15) dias após a última publicação, apresente defesa nos autos do Processo nº. 2007/53202-6, que trata da tomada de contas instaurada no CONSELHO ESCOLAR DA ESCOLA ESTADUAL DE ENSINO FUNDAMENTAL E MÉDIO MARIA ANTONIETA SERRA FREIRE, em face do Convênio SEDUC nº 562/2006.

Belém, 10 de novembro de 2009.

MARIA DE LOURDES LIMA DE OLIVEIRA

Presidente

**CITAÇÃO –1163-A/2009**

O TRIBUNAL DE CONTAS DO ESTADO DO PARÁ, por sua presidente abaixo assinada, cumprindo o disposto no art. 142 § 1º do Regimento, cita através do presente Edital, que será publicado no “Diário Oficial do Estado” nos dias 11, 13, 20/11/2009, Sr. MARCELO PINTO DA SILVA, Diretor à época,

para que no prazo de quinze (15) dias após a última publicação, apresente defesa nos autos do Processo nº. 2007/50651-4, que trata da prestação de contas no HOSPITAL REGIONAL ABELARDO SANTOS, referente ao Exercício Financeiro de 2006.

Belém, 10 de novembro de 2009.

MARIA DE LOURDES LIMA DE OLIVEIRA

Presidente

**CITAÇÃO –1163-B/2009**

O TRIBUNAL DE CONTAS DO ESTADO DO PARÁ, por sua presidente abaixo assinada, cumprindo o disposto no art. 142 § 1º do Regimento, cita através do presente Edital, que será publicado no “Diário Oficial do Estado” nos dias 11, 13, 20/11/2009, Sr. JOSÉ MARIA PINA FERNANDEZ, Diretor à época, para que no prazo de quinze (15) dias após a última publicação, apresente defesa nos autos do Processo nº. 2007/50651-4, que trata da prestação de contas no HOSPITAL REGIONAL ABELARDO SANTOS, referente ao Exercício Financeiro de 2006.

Belém, 10 de novembro de 2009.

MARIA DE LOURDES LIMA DE OLIVEIRA

Presidente

**CITAÇÃO –1164/2009**

O TRIBUNAL DE CONTAS DO ESTADO DO PARÁ, por sua presidente abaixo assinada, cumprindo o disposto no art. 142 § 1º do Regimento, cita através do presente Edital, que será publicado no “Diário Oficial do Estado” nos dias 11, 13, 20/11/2009, Sra. CONSUELO MARIA DA SILVA CASTRO, Prefeita à época, para que no prazo de quinze (15) dias após a última publicação, apresente defesa nos autos do Processo nº. 2008/50952-9, que trata da tomada de contas instaurada na PREFEITURA MUNICIPAL DE PONTA DE PEDRAS, em face do Convênio SEEL nº 088/2007.

Belém, 10 de novembro de 2009.

MARIA DE LOURDES LIMA DE OLIVEIRA

Presidente

**CITAÇÃO –1165/2009**

O TRIBUNAL DE CONTAS DO ESTADO DO PARÁ, por sua presidente abaixo assinada, cumprindo o disposto no art. 142 § 1º do Regimento, cita através do presente Edital, que será publicado no “Diário Oficial do Estado” nos dias 11, 13, 20/11/2009, Sr. JOSÉ ANTÔNIO LIMA FERREIRA, Prefeito, para que no prazo de quinze (15) dias após a última publicação, apresente defesa nos autos do Processo nº. 2007/52014-0, que trata da prestação de contas da PREFEITURA MUNICIPAL DE BREJO GRANDE DO ARAGUAIA, em face do Convênio SEPOF nº 032/2006.

Belém, 10 de novembro de 2009.

MARIA DE LOURDES LIMA DE OLIVEIRA

Presidente

**CITAÇÃO –1166/2009**

O TRIBUNAL DE CONTAS DO ESTADO DO PARÁ, por sua presidente abaixo assinada, cumprindo o disposto no art. 142 § 1º do Regimento, cita através do presente Edital, que será publicado no “Diário Oficial do Estado” nos dias 11, 13, 20/11/2009, Sr. RAIMUNDO PAULO DOS SANTOS GOMES, Prefeito à época, para que no prazo de quinze (15) dias após a última publicação, apresente defesa nos autos do Processo nº. 2006/50788-3, que trata da prestação de contas da PREFEITURA MUNICIPAL DE SALINÓPOLIS, em face do Convênio SEPOF nº 087/2005.

Belém, 10 de novembro de 2009.

MARIA DE LOURDES LIMA DE OLIVEIRA

Presidente

**CITAÇÃO –1167/2009**

O TRIBUNAL DE CONTAS DO ESTADO DO PARÁ, por sua presidente abaixo assinada, cumprindo o disposto no art. 142 § 1º do Regimento, cita através do presente Edital, que será publicado no “Diário Oficial do Estado” nos dias 11, 13, 20/11/2009, Sr. VALMIR DE ARAÚJO ALVES, Prefeito à época, para que no prazo de quinze (15) dias após a última publicação, apresente defesa nos autos do Processo nº. 2009/50698-9, que trata da tomada de contas instaurada na PREFEITURA



MUNICIPAL DE CONCÓRDIA DO PARÁ, em face do Convênio SEPOF nº 116/2007.

Belém, 10 de novembro de 2009.

MARIA DE LOURDES LIMA DE OLIVEIRA

Presidente

#### **CITAÇÃO –1168/2009**

O TRIBUNAL DE CONTAS DO ESTADO DO PARÁ, por sua presidente abaixo assinada, cumprindo o disposto no art. 142 § 1º do Regimento, cita através do presente Edital, que será publicado no "Diário Oficial do Estado" nos dias 11, 13, 20/11/2009, Sr. JOSÉ MARIA RODRIGUES VIEGAS, Prefeito à época, para que no prazo de quinze (15) dias após a última publicação, apresente defesa nos autos do Processo nº. 2007/53682-1, que trata da prestação de contas da PREFEITURA MUNICIPAL DE MELGAÇO, em face do Convênio SEPOF nº 180/2006.

Belém, 10 de novembro de 2009.

MARIA DE LOURDES LIMA DE OLIVEIRA-Presidente

#### **CITAÇÃO –1169/2009**

O TRIBUNAL DE CONTAS DO ESTADO DO PARÁ, por sua presidente abaixo assinada, cumprindo o disposto no art. 142 § 1º do Regimento, cita através do presente Edital, que será publicado no "Diário Oficial do Estado" nos dias 11, 13, 20/11/2009, Sr. LAURIVAL MAGNO CUNHA, Prefeito à época, para que no prazo de quinze (15) dias após a última publicação, apresente defesa nos autos do Processo nº. 2007/54053-4, que trata da tomada de contas instaurada na PREFEITURA MUNICIPAL DE BARCARENA, em face do Convênio SEPOF nº 214/2006 e termo aditivo.

Belém, 10 de novembro de 2009.

MARIA DE LOURDES LIMA DE OLIVEIRA-Presidente

#### **CITAÇÃO –1170/2009**

O TRIBUNAL DE CONTAS DO ESTADO DO PARÁ, por sua presidente abaixo assinada, cumprindo o disposto no art. 142 § 1º do Regimento, cita através do presente Edital, que será publicado no "Diário Oficial do Estado" nos dias 11, 13, 20/11/2009, Sra. MARIA MAZARELO SOBRINHO DE MESQUITA, Coordenadora, para que no prazo de quinze (15) dias após a última publicação, apresente defesa nos autos do Processo nº. 2007/52280-5, que trata da tomada de contas instaurada no CONSELHO ESCOLAR DA ESCOLA ESTADUAL DE ENSINO FUNDAMENTAL "PROFESSORA NORMA MORHY", em face do Convênio SEDUC nº 044/2006 e termo aditivo.

Belém, 10 de novembro de 2009.

MARIA DE LOURDES LIMA DE OLIVEIRA-Presidente

#### **CITAÇÃO –1171/2009**

O TRIBUNAL DE CONTAS DO ESTADO DO PARÁ, por sua presidente abaixo assinada, cumprindo o disposto no art. 142 § 1º do Regimento, cita através do presente Edital, que será publicado no "Diário Oficial do Estado" nos dias 11, 13, 20/11/2009, Sr. LEONARDO DE JESUS MEDEIROS, Presidente, para que no prazo de quinze (15) dias após a última publicação, apresente defesa nos autos do Processo nº. 2007/52030-0, que trata da prestação de contas da ASSOCIAÇÃO NAVEGAR DE ESPORTES NÁUTICOS DE TUCURUÍ, em face do Convênio SEEL nº 020/2006 e termo aditivo.

Belém, 10 de novembro de 2009.

MARIA DE LOURDES LIMA DE OLIVEIRA

Presidente

#### **CITAÇÃO –1172/2009**

O TRIBUNAL DE CONTAS DO ESTADO DO PARÁ, por sua presidente abaixo assinada, cumprindo o disposto no art. 142 § 1º do Regimento, cita através do presente Edital, que será publicado no "Diário Oficial do Estado" nos dias 11, 13, 20/11/2009, Sr. JOÃO FARIAS GUERREIRO, Diretor Executivo, para que no prazo de quinze (15) dias após a última publicação, apresente defesa nos autos do Processo nº. 2009/51641-7, que trata da prestação de contas da FUNDAÇÃO DE AMPARO E DESENVOLVIMENTO DA PESQUISA, em face do Convênio SECTAM nº 093/2004 e termo aditivo.

Belém, 10 de novembro de 2009.

MARIA DE LOURDES LIMA DE OLIVEIRA

Presidente

#### **CITAÇÃO –1173-A/2009**

O TRIBUNAL DE CONTAS DO ESTADO DO PARÁ, por sua presidente abaixo assinada, cumprindo o disposto no art. 142 § 1º do Regimento, cita através do presente Edital, que será publicado no "Diário Oficial do Estado" nos dias 11, 13, 20/11/2009, Sr. LUCÍLIO OTÁVIO NERY DA COSTA, Presidente, para que no prazo de quinze (15) dias após a última publicação, apresente defesa nos autos do Processo nº. 2008/50926-7, que trata da tomada de contas instaurada na FEDERAÇÃO DE ESPORTES UNIVERSITÁRIOS DO PARÁ, em face do Convênio SEEL nº 008/2007 e termo aditivo.

Belém, 10 de novembro de 2009.

MARIA DE LOURDES LIMA DE OLIVEIRA-Presidente

#### **CITAÇÃO –1174/2009**

O TRIBUNAL DE CONTAS DO ESTADO DO PARÁ, por sua presidente abaixo assinada, cumprindo o disposto no art. 142 § 1º do Regimento, cita através do presente Edital, que será publicado no "Diário Oficial do Estado" nos dias 11, 13, 20/11/2009, Sr. ARTHUR DE FARIAS MARTINS, Presidente, para que no prazo de quinze (15) dias após a última publicação, apresente defesa nos autos do Processo nº. 2007/53520-6, que trata da tomada de contas instaurada na ASSOCIAÇÃO DOS PROFISSIONAIS DE EDUCAÇÃO FÍSICA DE CASTANHAL, em face do Convênio SEEL nº 045/2006 e termo aditivo.

Belém, 10 de novembro de 2009.

MARIA DE LOURDES LIMA DE OLIVEIRA-Presidente

#### **CITAÇÃO –1175-A/2009**

O TRIBUNAL DE CONTAS DO ESTADO DO PARÁ, por sua presidente abaixo assinada, cumprindo o disposto no art. 142 § 1º do Regimento, cita através do presente Edital, que será publicado no "Diário Oficial do Estado" nos dias 11, 13, 20/11/2009, Sr. CARLOS BELIZÁRIO PINTO DE MORAES, Prefeito à época, para que no prazo de quinze (15) dias após a última publicação, apresente defesa nos autos do Processo nº. 2007/53904-7, que trata da tomada de contas instaurada na PREFEITURA MUNICIPAL DE FLORESTA DO ARAGUAIA, em face do Convênio POLÍCIA CIVIL nº 006/2004 e termos aditivos.

Belém, 10 de novembro de 2009.

MARIA DE LOURDES LIMA DE OLIVEIRA-Presidente

#### **CITAÇÃO –1175-B/2009**

O TRIBUNAL DE CONTAS DO ESTADO DO PARÁ, por sua presidente abaixo assinada, cumprindo o disposto no art. 142 § 1º do Regimento, cita através do presente Edital, que será publicado no "Diário Oficial do Estado" nos dias 09, 13, 20/11/2009, Sr. DELVANI BALBINO DOS SANTOS, Prefeito à época, para que no prazo de quinze (15) dias após a última publicação, apresente defesa nos autos do Processo nº. 2007/53904-7, que trata da tomada de contas instaurada na PREFEITURA MUNICIPAL DE FLORESTA DO ARAGUAIA, em face do Convênio POLÍCIA CIVIL nº 006/2004 e termos aditivos.

Belém, 10 de novembro de 2009.

MARIA DE LOURDES LIMA DE OLIVEIRA-Presidente

#### **CITAÇÃO –1176-B/2009**

O TRIBUNAL DE CONTAS DO ESTADO DO PARÁ, por sua presidente abaixo assinada, cumprindo o disposto no art. 142 § 1º do Regimento, cita através do presente Edital, que será publicado no "Diário Oficial do Estado" nos dias 11, 13, 20/11/2009, Sr. JOSÉ BOTELHO DOS SANTOS, Prefeito, para que no prazo de quinze (15) dias após a última publicação, apresente defesa nos autos do Processo nº. 2009/51918-6, que trata da tomada de contas instaurada na PREFEITURA MUNICIPAL DE ALMERIM, em face do Convênio SEPOF nº 155/2007.

Belém, 10 de novembro de 2009.

MARIA DE LOURDES LIMA DE OLIVEIRA-Presidente

#### **CITAÇÃO –1177/2009**

O TRIBUNAL DE CONTAS DO ESTADO DO PARÁ, por sua presidente abaixo assinada, cumprindo o disposto no art. 142 § 1º do Regimento, cita através do presente Edital, que será publicado no "Diário Oficial do Estado" nos dias 11, 13, 20/11/2009, Sr. ROSELITO SOARES DA SILVA, Prefeito, para que no prazo de quinze (15) dias após a última publicação, apresente defesa nos autos do Processo nº. 2007/51777-0, que

trata da prestação de contas da PREFEITURA MUNICIPAL DE ITAITUBA, em face do Convênio SEPOF nº 413/2006.

Belém, 10 de novembro de 2009.

MARIA DE LOURDES LIMA DE OLIVEIRA

Presidente

#### **CITAÇÃO –1178/2009**

O TRIBUNAL DE CONTAS DO ESTADO DO PARÁ, por sua presidente abaixo assinada, cumprindo o disposto no art. 142 § 1º do Regimento, cita através do presente Edital, que será publicado no "Diário Oficial do Estado" nos dias 11, 13, 20/11/2009, Sr. JAIME BARBOSA DA SILVA, Prefeito, para que no prazo de quinze (15) dias após a última publicação, apresente defesa nos autos do Processo nº. 2007/53041-7, que trata da tomada de contas instaurada na PREFEITURA MUNICIPAL DE ÓBIDOS, em face do Convênio SEPOF nº 116/2006.

Belém, 10 de novembro de 2009.

MARIA DE LOURDES LIMA DE OLIVEIRA-Presidente

#### **CITAÇÃO –1179/2009**

O TRIBUNAL DE CONTAS DO ESTADO DO PARÁ, por sua presidente abaixo assinada, cumprindo o disposto no art. 142 § 1º do Regimento, cita através do presente Edital, que será publicado no "Diário Oficial do Estado" nos dias 09, 13, 20/11/2009, Sr. ANTÔNIO NAZARÉ ELIAS CORRÊA, Prefeito, para que no prazo de quinze (15) dias após a última publicação, apresente defesa nos autos do Processo nº. 2007/50718-6, que trata da prestação de contas da PREFEITURA MUNICIPAL DE NOVA TIMBOTEUA, em face do Convênio SEPOF nº 029/2006.

Belém, 10 de novembro de 2009.

MARIA DE LOURDES LIMA DE OLIVEIRA

Presidente

#### **CITAÇÃO –1180/2009**

O TRIBUNAL DE CONTAS DO ESTADO DO PARÁ, por sua presidente abaixo assinada, cumprindo o disposto no art. 142 § 1º do Regimento, cita através do presente Edital, que será publicado no "Diário Oficial do Estado" nos dias 11, 13, 20/11/2009, Sr. ANTÔNIO NAZARÉ ELIAS CORRÊA, Prefeito, para que no prazo de quinze (15) dias após a última publicação, apresente defesa nos autos do Processo nº. 2007/50719-7, que trata da prestação de contas da PREFEITURA MUNICIPAL DE NOVA TIMBOTEUA, em face do Convênio SEPOF nº 042/2006.

Belém, 10 de novembro de 2009.

MARIA DE LOURDES LIMA DE OLIVEIRA

Presidente

#### **CITAÇÃO –1181/2009**

O TRIBUNAL DE CONTAS DO ESTADO DO PARÁ, por sua presidente abaixo assinada, cumprindo o disposto no art. 142 § 1º do Regimento, cita através do presente Edital, que será publicado no "Diário Oficial do Estado" nos dias 11, 13, 20/11/2009, Sr. ALBENOR BEZERRA PONTES, Prefeito, para que no prazo de quinze (15) dias após a última publicação, apresente defesa nos autos do Processo nº. 2009/51747-5, que trata da tomada de contas instaurada na PREFEITURA MUNICIPAL DE CACHOEIRA DO PIRIÁ, em face do Convênio SEPOF nº 149/2007.

Belém, 10 de novembro de 2009.

MARIA DE LOURDES LIMA DE OLIVEIRA

Presidente

#### **CITAÇÃO –1182/2009**

O TRIBUNAL DE CONTAS DO ESTADO DO PARÁ, por sua presidente abaixo assinada, cumprindo o disposto no art. 142 § 1º do Regimento, cita através do presente Edital, que será publicado no "Diário Oficial do Estado" nos dias 11, 13, 20/11/2009, Sr. ALBENOR BEZERRA PONTES, Prefeito, para que no prazo de quinze (15) dias após a última publicação, apresente defesa nos autos do Processo nº. 2009/51711-4, que trata da prestação de contas da PREFEITURA MUNICIPAL DE CACHOEIRA DO PIRIÁ, em face do Convênio SEPOF nº 144/2007.

Belém, 10 de novembro de 2009.

MARIA DE LOURDES LIMA DE OLIVEIRA

Presidente

# Executivo 9

SEXTA-FEIRA, 13 DE NOVEMBRO DE 2009

**TRIBUNAL DE CONTAS  
DO ESTADO DO PARÁ**



## **CITAÇÃO –1183/2009**

O TRIBUNAL DE CONTAS DO ESTADO DO PARÁ, por sua presidente abaixo assinada, cumprindo o disposto no art. 142 § 1º do Regimento, cita através do presente Edital, que será publicado no “Diário Oficial do Estado” nos dias 11, 13, 20/11/2009, Sr. ALBERTO CAMPOS RIBEIRO, Presidente à época, para que no prazo de quinze (15) dias após a última publicação, apresente defesa nos autos do Processo nº. 2005/52347-6, que trata da prestação de contas do INSTITUTO SOCIAL AMAZÔNICO, em face do Convênio ASIPAG nº 084/2004.

Belém, 10 de novembro de 2009.

MARIA DE LOURDES LIMA DE OLIVEIRA  
Presidente

## **CITAÇÃO –1184/2009**

O TRIBUNAL DE CONTAS DO ESTADO DO PARÁ, por sua presidente abaixo assinada, cumprindo o disposto no art. 142 § 1º do Regimento, cita através do presente Edital, que será publicado no “Diário Oficial do Estado” nos dias 11, 13, 20/11/2009, Sr. JÚLIO PINHEIRO DO CARMO, Presidente, para que no prazo de quinze (15) dias após a última publicação, apresente defesa nos autos do Processo nº. 2007/51471-6, que trata da tomada de contas instaurada na ASSOCIAÇÃO COMUNITÁRIA SANTA MARIA, em face do Convênio ASIPAG nº 177/2006.

Belém, 10 de novembro de 2009.

MARIA DE LOURDES LIMA DE OLIVEIRA  
Presidente

## **CITAÇÃO –1185/2009**

O TRIBUNAL DE CONTAS DO ESTADO DO PARÁ, por sua presidente abaixo assinada, cumprindo o disposto no art. 142 § 1º do Regimento, cita através do presente Edital, que será publicado no “Diário Oficial do Estado” nos dias 11, 13, 20/11/2009, Sr. JOÃO FARIAS GUERREIRO, Diretor Executivo, para que no prazo de quinze (15) dias após a última publicação, apresente defesa nos autos do Processo nº. 2009/51240-5, que trata da prestação de contas da FUNDAÇÃO DE AMPARO E DESENVOLVIMENTO DA PESQUISA, em face do Convênio SECTAM/FUNTEC nº 064/2004 e termo aditivo.

Belém, 10 de novembro de 2009.

MARIA DE LOURDES LIMA DE OLIVEIRA  
Presidente

## **CITAÇÃO –1186/2009**

O TRIBUNAL DE CONTAS DO ESTADO DO PARÁ, por sua presidente abaixo assinada, cumprindo o disposto no art. 142 § 1º do Regimento, cita através do presente Edital, que será publicado no “Diário Oficial do Estado” nos dias 11, 13, 20/11/2009, Sr. SULIVAN FERREIRA SANTA BRÍGIDA, Presidente, para que no prazo de quinze (15) dias após a última publicação, apresente defesa nos autos do Processo nº. 2009/52058-2, que trata da tomada de contas instaurada no INSTITUTO PARA FORMAÇÃO POLÍTICA, SINDICAL, AMBIENTAL E PROFISSIONAL DA AMAZÔNIA – PÓLIS, em face do Convênio ASIPAG nº 016/2008.

Belém, 10 de novembro de 2009.

MARIA DE LOURDES LIMA DE OLIVEIRA  
Presidente

## **CITAÇÃO –1187/2009**

O TRIBUNAL DE CONTAS DO ESTADO DO PARÁ, por sua presidente abaixo assinada, cumprindo o disposto no art. 142 § 1º do Regimento, cita através do presente Edital, que será publicado no “Diário Oficial do Estado” nos dias 11, 13, 20/11/2009, Sr. ROBERTO FRANÇA LINHARES, Presidente, para que no prazo de quinze (15) dias após a última publicação,

apresente defesa nos autos do Processo nº. 2009/52062-9, que trata da tomada de contas instaurada no INSTITUTO FLORESTAL AJARÁ, em face do Convênio ASIPAG nº 018/2008.

Belém, 10 de novembro de 2009.

MARIA DE LOURDES LIMA DE OLIVEIRA  
Presidente

## **CITAÇÃO –1189-A/2009**

O TRIBUNAL DE CONTAS DO ESTADO DO PARÁ, por sua presidente abaixo assinada, cumprindo o disposto no art. 142 § 1º do Regimento, cita através do presente Edital, que será publicado no “Diário Oficial do Estado” nos dias 11, 13, 20/11/2009, Sr. MANOEL HENRIQUE GOMES COSTA, Prefeito, para que no prazo de quinze (15) dias após a última publicação, apresente defesa nos autos do Processo nº. 2006/53355-5, que trata da tomada de contas instaurada na PREFEITURA MUNICIPAL DE JURUTI, em face do Convênio SEPOF nº 067/2005 e termo aditivo.

Belém, 10 de novembro de 2009.

MARIA DE LOURDES LIMA DE OLIVEIRA  
Presidente

## **CITAÇÃO –1190/2009**

O TRIBUNAL DE CONTAS DO ESTADO DO PARÁ, por sua presidente abaixo assinada, cumprindo o disposto no art. 142 § 1º do Regimento, cita através do presente Edital, que será publicado no “Diário Oficial do Estado” nos dias 11, 13, 20/11/2009, Sr. MANOEL HENRIQUE GOMES COSTA, Prefeito, para que no prazo de quinze (15) dias após a última publicação, apresente defesa nos autos do Processo nº. 2008/53395-3, que trata da prestação de contas da PREFEITURA MUNICIPAL DE JURUTI, em face do Convênio SEPOF nº 096/2007.

Belém, 10 de novembro de 2009.

MARIA DE LOURDES LIMA DE OLIVEIRA  
Presidente

## **CITAÇÃO –1191/2009**

O TRIBUNAL DE CONTAS DO ESTADO DO PARÁ, por sua presidente abaixo assinada, cumprindo o disposto no art. 142 § 1º do Regimento, cita através do presente Edital, que será publicado no “Diário Oficial do Estado” nos dias 11, 13, 20/11/2009, Sra. LUCIENE GERALDA REZENDE VERAS, Prefeita à época, para que no prazo de quinze (15) dias após a última publicação, apresente defesa nos autos do Processo nº. 2007/53098-2, que trata da tomada de contas instaurada na PREFEITURA MUNICIPAL DE BOM JESUS DO TOCANTINS, em face do Convênio SEPOF nº 077/2006.

Belém, 10 de novembro de 2009.

MARIA DE LOURDES LIMA DE OLIVEIRA  
Presidente

## **CITAÇÃO –1192/2009**

O TRIBUNAL DE CONTAS DO ESTADO DO PARÁ, por sua presidente abaixo assinada, cumprindo o disposto no art. 142 § 1º do Regimento, cita através do presente Edital, que será publicado no “Diário Oficial do Estado” nos dias 11, 13, 20/11/2009, Sr. ANTÔNIO NAZARÉ ELIAS CORRÊA, Prefeito, para que no prazo de quinze (15) dias após a última publicação, apresente defesa nos autos do Processo nº. 2007/52595-0, que trata da prestação de contas da PREFEITURA MUNICIPAL DE NOVA TIMBOTEUA, em face do Convênio SEPOF nº 327/2006.

Belém, 10 de novembro de 2009.

MARIA DE LOURDES LIMA DE OLIVEIRA  
Presidente

## **CITAÇÃO –1193/2009**

O TRIBUNAL DE CONTAS DO ESTADO DO PARÁ, por sua presidente abaixo assinada, cumprindo o disposto no art. 142 § 1º do Regimento, cita através do presente Edital, que será publicado no “Diário Oficial do Estado” nos dias 11, 13, 20/11/2009, Sr. DENIMAR RODRIGUES, Prefeito à época, para que no prazo de quinze (15) dias após a última publicação, apresente defesa nos autos do Processo nº. 2007/51526-4, que trata da prestação de contas da PREFEITURA MUNICIPAL DE SÃO FÉLIX DO XINGU, em face do Convênio SEPOF nº 368/2006.

Belém, 10 de novembro de 2009.

MARIA DE LOURDES LIMA DE OLIVEIRA  
Presidente

## **CITAÇÃO –1194/2009**

O TRIBUNAL DE CONTAS DO ESTADO DO PARÁ, por sua presidente abaixo assinada, cumprindo o disposto no art. 142 § 1º do Regimento, cita através do presente Edital, que será publicado no “Diário Oficial do Estado” nos dias 11, 13, 20/11/2009, Sr. EDIMAURO RAMOS DE FARIA, Prefeito, para que no prazo de quinze (15) dias após a última publicação, apresente defesa nos autos do Processo nº. 2007/52054-8, que trata da prestação de contas da PREFEITURA MUNICIPAL DE BENEVIDES, em face do Convênio SEPOF nº 145/2006.

Belém, 10 de novembro de 2009.

MARIA DE LOURDES LIMA DE OLIVEIRA  
Presidente

## **CITAÇÃO –1195/2009**

O TRIBUNAL DE CONTAS DO ESTADO DO PARÁ, por sua presidente abaixo assinada, cumprindo o disposto no art. 142 § 1º do Regimento, cita através do presente Edital, que será publicado no “Diário Oficial do Estado” nos dias 11, 13, 20/11/2009, Sr. MARIOSVAL DUETTI REZENDE SILVA, Prefeito à época, para que no prazo de quinze (15) dias após a última publicação, apresente defesa nos autos do Processo nº. 2009/50070-1, que trata da tomada de contas instaurada na PREFEITURA MUNICIPAL DE PAU D'ARCO, em face do Convênio SEPOF nº 110/2007.

Belém, 10 de novembro de 2009.

MARIA DE LOURDES LIMA DE OLIVEIRA  
Presidente

## **CITAÇÃO –1196/2009**

O TRIBUNAL DE CONTAS DO ESTADO DO PARÁ, por sua presidente abaixo assinada, cumprindo o disposto no art. 142 § 1º do Regimento, cita através do presente Edital, que será publicado no “Diário Oficial do Estado” nos dias 11, 13, 20/11/2009, Sr. EVERALDO ALVES DE NOVAES, Presidente, para que no prazo de quinze (15) dias após a última publicação, apresente defesa nos autos do Processo nº. 2009/52031-2, que trata da tomada de contas da ASSOCIAÇÃO BENEFICENTE E CULTURAL DE SÃO FÉLIX DO XINGU, em face do Convênio ASIPAG nº 147/2007.

Belém, 10 de novembro de 2009.

MARIA DE LOURDES LIMA DE OLIVEIRA  
Presidente

## **CITAÇÃO –1197/2009**

O TRIBUNAL DE CONTAS DO ESTADO DO PARÁ, por sua presidente abaixo assinada, cumprindo o disposto no art. 142 § 1º do Regimento, cita através do presente Edital, que será publicado no “Diário Oficial do Estado” nos dias 11, 13, 20/11/2009, Sr. AGENOR DA SILVA GOMES, Presidente, para que no prazo de quinze (15) dias após a última publicação, apresente defesa nos autos do Processo nº. 2009/52036-7, que trata da tomada de contas instaurada no TEATRO EXPERIMENTAL DO MOSQUEIRO, em face do Convênio ASIPAG nº 092/2008.

Belém, 10 de novembro de 2009.

MARIA DE LOURDES LIMA DE OLIVEIRA  
Presidente

## **CITAÇÃO –1198-A/2009**

O TRIBUNAL DE CONTAS DO ESTADO DO PARÁ, por sua presidente abaixo assinada, cumprindo o disposto no art. 142 § 1º do Regimento, cita através do presente Edital, que será publicado no “Diário Oficial do Estado” nos dias 11, 13, 20/11/2009, Sr. ISAÍAS BATISTA FILHO, Prefeito à época, para que no prazo de quinze (15) dias após a última publicação, apresente defesa nos autos do Processo nº. 2005/51489-4, que trata da tomada de contas instaurada na PREFEITURA MUNICIPAL DE JURUTI, em face do Convênio SESP A nº 063/2004.

Belém, 10 de novembro de 2009.

MARIA DE LOURDES LIMA DE OLIVEIRA  
Presidente



**CITAÇÃO –1200-B/2009**

O TRIBUNAL DE CONTAS DO ESTADO DO PARÁ, por sua presidente abaixo assinada, cumprindo o disposto no art. 142 § 1º do Regimento, cita através do presente Edital, que será publicado no "Diário Oficial do Estado" nos dias 11, 13, 20/11/2009, Sr. MARCOS VINICIUS EIRÓ NASCIMENTO, Secretário à época, para que no prazo de quinze (15) dias após a última publicação, apresente defesa nos autos do Processo nº. 2007/51472-7, que trata da prestação de contas da SECRETARIA DE ESTADO DE JUSTIÇA E DIREITOS HUMANOS, referente ao Exercício Financeiro de 2006.

Belém, 10 de novembro de 2009.

MARIA DE LOURDES LIMA DE OLIVEIRA  
Presidente

**CITAÇÃO –1200-C/2009**

O TRIBUNAL DE CONTAS DO ESTADO DO PARÁ, por sua presidente abaixo assinada, cumprindo o disposto no art. 142 § 1º do Regimento, cita através do presente Edital, que será publicado no "Diário Oficial do Estado" nos dias 11, 13, 20/11/2009, Sra. MARIA DO SOCORRO GOMES COELHO, Secretária à época, para que no prazo de quinze (15) dias após a última publicação, apresente defesa nos autos do Processo nº. 2007/51472-7, que trata da prestação de contas da SECRETARIA DE ESTADO DE JUSTIÇA E DIREITOS HUMANOS, referente ao Exercício Financeiro de 2006.

Belém, 10 de novembro de 2009.

MARIA DE LOURDES LIMA DE OLIVEIRA  
Presidente

**CITAÇÃO –1203/2009**

O TRIBUNAL DE CONTAS DO ESTADO DO PARÁ, por sua presidente abaixo assinada, cumprindo o disposto no art. 142 § 1º do Regimento, cita através do presente Edital, que será publicado no "Diário Oficial do Estado" nos dias 11, 13, 20/11/2009, Sr. ALAN DE SOUZA AZEVEDO, Prefeito à época, para que no prazo de quinze (15) dias após a última publicação, apresente defesa nos autos do Processo nº. 2006/51352-5, que trata da prestação de contas da PREFEITURA MUNICIPAL DE TUCUMÃ, em face do Convênio SETRAN nº 38/2005.

Belém, 10 de novembro de 2009.

MARIA DE LOURDES LIMA DE OLIVEIRA  
Presidente

**CITAÇÃO –1205-A/2009**

O TRIBUNAL DE CONTAS DO ESTADO DO PARÁ, por sua presidente abaixo assinada, cumprindo o disposto no art. 142 § 1º do Regimento, cita através do presente Edital, que será publicado no "Diário Oficial do Estado" nos dias 11, 13, 20/11/2009, Sr. EVALDO OLIVEIRA DA CUNHA, Prefeito, para que no prazo de quinze (15) dias após a última publicação, apresente defesa nos autos do Processo nº. 2007/51194-4, que trata da prestação de contas da PREFEITURA MUNICIPAL IPIXUNA DO PARÁ, em face do Convênio SETEPS nº 017/2005.

Belém, 10 de novembro de 2009.

MARIA DE LOURDES LIMA DE OLIVEIRA  
Presidente

**CITAÇÃO –1207-A/2009**

O TRIBUNAL DE CONTAS DO ESTADO DO PARÁ, por sua presidente abaixo assinada, cumprindo o disposto no art. 142 § 1º do Regimento, cita através do presente Edital, que será publicado no "Diário Oficial do Estado" nos dias 11, 13, 20/11/2009, o Sr. EDILSON OLIVEIRA PEREIRA, Prefeito à época, para que no prazo de quinze (15) dias após a última publicação, apresente defesa nos autos do Processo nº. 2009/51894-4, que trata da tomada de contas instaurada na PREFEITURA MUNICIPAL DE RONDON DO PARÁ, em face do Convênio SECULT nº 088/2008.

Belém, 10 de novembro de 2009.

MARIA DE LOURDES LIMA DE OLIVEIRA  
Presidente

**CITAÇÃO –1207-B/2009**

O TRIBUNAL DE CONTAS DO ESTADO DO PARÁ, por sua presidente abaixo assinada, cumprindo o disposto no art. 142 § 1º do Regimento, cita através do presente Edital, que será publicado no "Diário Oficial do Estado" nos dias 11, 13, 20/11/2009, o Sr. OLÁVIO SILVA ROCHA, Prefeito, para que no prazo de quinze (15) dias após a última publicação, apresente defesa nos autos do Processo nº. 2009/51894-4, que trata da

tomada de contas instaurada na PREFEITURA MUNICIPAL DE RONDON DO PARÁ, em face do Convênio SECULT nº 088/2008.

Belém, 10 de novembro de 2009.

MARIA DE LOURDES LIMA DE OLIVEIRA  
Presidente

**CITAÇÃO –1208-A/2009**

O TRIBUNAL DE CONTAS DO ESTADO DO PARÁ, por sua presidente abaixo assinada, cumprindo o disposto no art. 142 § 1º do Regimento, cita através do presente Edital, que será publicado no "Diário Oficial do Estado" nos dias 11, 13, 20/11/2009, o Sr. PAULO SILVIO LOPES DA GAMA, Prefeito à época, para que no prazo de quinze (15) dias após a última publicação, apresente defesa nos autos do Processo nº. 2009/51971-0, que trata da tomada de contas instaurada na PREFEITURA MUNICIPAL DE MARAPANIM, em face do Convênio FCPTN nº 057/2008.

Belém, 10 de novembro de 2009.

MARIA DE LOURDES LIMA DE OLIVEIRA  
Presidente

**CITAÇÃO –1208-B/2009**

O TRIBUNAL DE CONTAS DO ESTADO DO PARÁ, por sua presidente abaixo assinada, cumprindo o disposto no art. 142 § 1º do Regimento, cita através do presente Edital, que será publicado no "Diário Oficial do Estado" nos dias 11, 13, 20/11/2009, o Sr. JOSÉ RIBAMAR MONTEIRO CARVALHO, Prefeito, para que no prazo de quinze (15) dias após a última publicação, apresente defesa nos autos do Processo nº. 2009/51971-0, que trata da tomada de contas instaurada na PREFEITURA MUNICIPAL DE MARAPANIM, em face do Convênio FCPTN nº 057/2008.

Belém, 10 de novembro de 2009.

MARIA DE LOURDES LIMA DE OLIVEIRA  
Presidente

**CITAÇÃO –1208-C/2009**

O TRIBUNAL DE CONTAS DO ESTADO DO PARÁ, por sua presidente abaixo assinada, cumprindo o disposto no art. 142 § 1º do Regimento, cita através do presente Edital, que será publicado no "Diário Oficial do Estado" nos dias 11, 13, 20/11/2009, o Sr. GERSON BANHOS SILVA DE ARAÚJO, Superintendente da FCPTN, para que no prazo de quinze (15) dias após a última publicação, apresente defesa nos autos do Processo nº. 2009/51971-0, que trata da tomada de contas instaurada na PREFEITURA MUNICIPAL DE MARAPANIM, em face do Convênio FCPTN nº 057/2008.

Belém, 10 de novembro de 2009.

MARIA DE LOURDES LIMA DE OLIVEIRA  
Presidente

**CITAÇÃO –1209/2009**

O TRIBUNAL DE CONTAS DO ESTADO DO PARÁ, por sua presidente abaixo assinada, cumprindo o disposto no art. 142 § 1º do Regimento, cita através do presente Edital, que será publicado no "Diário Oficial do Estado" nos dias 11, 13, 20/11/2009, a Sra. HELÓISA PEREIRA DE SOUSA SILVA, Presidente, para que no prazo de quinze (15) dias após a última publicação, apresente defesa nos autos do Processo nº. 2009/52029-8, que trata da tomada de contas instaurada no INSTITUTO DE CAPACITAÇÃO GERANDO OPORTUNIDADES, em face do Convênio ASIPAG nº 104/2007.

Belém, 10 de novembro de 2009.

MARIA DE LOURDES LIMA DE OLIVEIRA  
Presidente

**CITAÇÃO –1210/2009**

O TRIBUNAL DE CONTAS DO ESTADO DO PARÁ, por sua presidente abaixo assinada, cumprindo o disposto no art. 142 § 1º do Regimento, cita através do presente Edital, que será publicado no "Diário Oficial do Estado" nos dias 11, 13, 20/11/2009, o Sr. CICERINO CABRAL DO NASCIMENTO, Presidente à época, para que no prazo de quinze (15) dias após a última publicação, apresente defesa nos autos do Processo nº. 2002/50090-7, que trata da prestação de contas da COMPANHIA DE HABITAÇÃO DO ESTADO DO PARÁ, em face do Convênio SEDURB nº 01/1999 e termos aditivos.

Belém, 10 de novembro de 2009.

MARIA DE LOURDES LIMA DE OLIVEIRA  
Presidente

**CITAÇÃO –1211/2009**

O TRIBUNAL DE CONTAS DO ESTADO DO PARÁ, por sua presidente abaixo assinada, cumprindo o disposto no art. 142 § 1º do Regimento, cita através do presente Edital, que será publicado no "Diário Oficial do Estado" nos dias 11, 13, 20/11/2009, a Sra. MARIA DO CÉU GUIMARÃES DE ALENCAR, Diretora à época, para que no prazo de quinze (15) dias após a última publicação, apresente defesa nos autos do Processo nº. 2007/50614-0, que trata da prestação de contas do NÚCLEO ADMINISTRATIVO FINANCEIRO, referente ao Exercício Financeiro de 2006.

Belém, 10 de novembro de 2009.

MARIA DE LOURDES LIMA DE OLIVEIRA  
Presidente

**CITAÇÃO –1212-A/2009**

O TRIBUNAL DE CONTAS DO ESTADO DO PARÁ, por sua presidente abaixo assinada, cumprindo o disposto no art. 142 § 1º do Regimento, cita através do presente Edital, que será publicado no "Diário Oficial do Estado" nos dias 11, 13, 20/11/2009, a Sra. DIONE MARÍLIA ALBUQUERQUE CUNHA, Diretora à época, para que no prazo de quinze (15) dias após a última publicação, apresente defesa nos autos do Processo nº. 2007/50830-5, que trata da prestação de contas do 6º CENTRO REGIONAL DE PROTEÇÃO SOCIAL, referente ao Exercício Financeiro de 2006.

Belém, 10 de novembro de 2009.

MARIA DE LOURDES LIMA DE OLIVEIRA  
Presidente

**CITAÇÃO –1212-B/2009**

O TRIBUNAL DE CONTAS DO ESTADO DO PARÁ, por sua presidente abaixo assinada, cumprindo o disposto no art. 142 § 1º do Regimento, cita através do presente Edital, que será publicado no "Diário Oficial do Estado" nos dias 11, 13, 20/11/2009, a Sra. LUZIANE CRAVO SILVA, Diretora, para que no prazo de quinze (15) dias após a última publicação, apresente defesa nos autos do Processo nº. 2007/50830-5, que trata da prestação de contas do 6º CENTRO REGIONAL DE PROTEÇÃO SOCIAL, referente ao Exercício Financeiro de 2006.

Belém, 10 de novembro de 2009.

MARIA DE LOURDES LIMA DE OLIVEIRA  
Presidente

**TERMO ADITIVO A CONTRATO****NÚMERO DE PUBLICAÇÃO: 42770**

Termo Aditivo: 4

Data de Assinatura: 10/11/2009

Valor: 6,083.14

Justificativa: Prorrogação do prazo de vigência.

Contrato: 22/2005

Orçamento:

Programa de Trabalho Natureza da Despesa Fonte do Recurso

Origem do Recurso

01032122249880000 339039 0101000000

Estadual

Contratado:

Endereço: , Bairro: ,

CEP: - - /

Ordenador: Maria de Lourdes Lima de Oliveira

**DIÁRIA****NÚMERO DE PUBLICAÇÃO: 42763****PORTARIA: 23.712**

Objetivo: Participar do "25º Congresso dos Membros dos Tribunais de Contas do Brasil", na cidade de Curitiba-PR

Fundamento Legal: Lei 5.810/94

Origem: BELÉM/PA - BRASIL

Destino(s):

Curitiba/PR - Brasil<br

Servidor(es):

0178217/Edilson Oliveira e Silva (Auditor) / 6.0 diárias

(Completa) / de 13/11/2009 a 19/11/2009<br

Ordenador: Maria de Lourdes Lima de Oliveira



# TRIBUNAL DE JUSTIÇA DO ESTADO DO PARÁ



## RESUMO DE DIÁRIAS DO DIA 05 DE NOVEMBRO DE 2009. NÚMERO DE PUBLICAÇÃO: 42908

### PORTARIA Nº.1104-GP, DE 05 NOVEMBRO 2009.

**Nome:** JOÃO MARCELO DE SOUZA SIQUEIRA / **Cargo:** ANALISTA JUDICIÁRIO / **Matrícula:** 58424 / **Nº. de Diárias:** 3.½ (três e meia) / **Origem:** BELÉM / **Destino:** REDENÇÃO/PA / **Período:** 10 à 13/11/09 / **Objetivo:** TRANSFERÊNCIA DOS EQUIPAMENTOS DE REDE DO PRÉDIO ANTIGO PARA NOVO.

### PORTARIA Nº.1106-GP, DE 05 NOVEMBRO 2009.

**Nome:** DAVISON GUIMARÃES ARAÚJO DA SILVA / **Cargo:** AUXILIAR JUDICIÁRIO / **Matrícula:** 69647 / **Nº. de Diárias:** 2.½ (duas e meia) / **Origem:** BELÉM / **Destino:** ALTAMIRA/PA / **Período:** 09 a 11/11/09 / **Objetivo:** IMPLANTAÇÃO DO SISTEMA LIBRA.

### PORTARIA Nº.1107-GP, DE 05 NOVEMBRO 2009.

**Nome:** DAVISON GUIMARÃES ARAÚJO DA SILVA / **Cargo:** AUXILIAR JUDICIÁRIO / **Matrícula:** 69647 / **Nº. de Diárias:** 1.½ (uma e meia) / **Origem:** BELÉM / **Destino:** GARRAFÃO DO NORTE/PA / **Período:** 11 e 12/11/09 / **Objetivo:** REVISAR INSTALAÇÕES REDE LÓGICA E INSTALAR 04 NOVOS PONTOS.

### PORTARIA Nº.1108-GP, DE 05 NOVEMBRO 2009.

**Nome:** LÁZARO SEBASTIÃO NOGUEIRA DE ARAÚJO / **Cargo:** OFICIAL DE JUSTIÇA / **Matrícula:** 3166 / **Nº. de Diárias:** 5 (cinco) / **Origem:** CASTANHAL / **Destino:** BARCARENA, TAILÂNDIA E MOJÚ/PA / **Período:** 07,09,10,11,12 e 13/11/09 / **Objetivo:** CUMPRIMENTO DE DILIGÊNCIAS

### PORTARIA Nº.1109-GP, DE 05 NOVEMBRO 2009.

**Nome:** GLAUCYLLENE DE OLIVEIRA MARQUES PARIZOTTO / **Cargo:** OFICIAL DE JUSTIÇA / **Matrícula:** 25941 / **Nº. de Diárias:** 5 (cinco) / **Origem:** CASTANHAL / **Destino:** BARCARENA, TAILÂNDIA E MOJÚ/PA / **Período:** 07,09,10,11,12 e 13/11/09 / **Objetivo:** CUMPRIMENTO DE DILIGÊNCIAS.

### PORTARIA Nº.1110-GP, DE 05 NOVEMBRO 2009.

**Nome:** FRANCISCO VÉCIO DE ARAÚJO / **Cargo:** TÉCNICO ESPECIAL / **Matrícula:** 42720 / **Nº. de Diárias:** 5 (cinco) / **Origem:** BELÉM / **Destino:** BARCARENA, TAILÂNDIA E MOJÚ/PA / **Período:** 07,09,10,11,12 e 13/11/09 / **Objetivo:** CUMPRIMENTO DE DILIGÊNCIAS.

### PORTARIA Nº.1111-GP, DE 05 NOVEMBRO 2009.

**Nome:** ALESSANDRA CAVALCANTE PEDREIRA / **Cargo:** ANALISTA JUDICIÁRIO / **Matrícula:** 76635 / **Nº. de Diárias:** 5 (cinco) / **Origem:** CASTANHAL / **Destino:** BARCARENA, TAILÂNDIA E MOJÚ/PA / **Período:** 07,09,10,11,12 e 13/11/09 / **Objetivo:** CUMPRIMENTO DE DILIGÊNCIAS.

### PORTARIA Nº.1112-GP, DE 05 NOVEMBRO 2009.

**Nome:** PAULO GLEIDSON RISUENHO PEINADO / **Cargo:** ANALISTA JUDICIÁRIO / **Matrícula:** 40360 / **Nº. de Diárias:** 3.½ (três e meia) / **Origem:** BELÉM / **Destino:** REDENÇÃO/PA / **Período:** 10 a 13/11/09 / **Objetivo:** EXECUTAR MUDANÇA DOS EQUIPAMENTOS DE REDE DO PRÉDIO ANTIGO DO FÓRUM.

### PORTARIA Nº.1113-GP, DE 05 NOVEMBRO 2009.

**Nome:** MARIA RITA LIMA XAVIER / **Cargo:** CORREGEDORA DE JUSTIÇA DAS COMARCAS DO INTERIOR / **Matrícula:** 18821 / **Nº. de Diárias:** 3.½ (três e meia) / **Origem:** BELÉM / **Destino:** RONDON DO PARÁ E ITUPIRANGA/PA / **Período:** 09 a 12/11/09 / **Objetivo:** ACOMPANHAR O ANDAMENTO DOS TRABALHOS DO MUTIRÃO.

### PORTARIA Nº.1114-GP, DE 05 NOVEMBRO 2009.

**Nome:** ROSANGELA DE CASTRO CONTE LARANJEIRA / **Cargo:** ANALISTA JUDICIÁRIO / **Matrícula:** 11851 / **Nº. de Diárias:** 3.½ (três e meia) / **Origem:** BELÉM / **Destino:** RONDON DO PARÁ E ITUPIRANGA/PA / **Período:** 09 a 12/11/09 / **Objetivo:** ASSESSORAR MAGISTRADO EM MUTIRÃO.

### PORTARIA Nº.1115-GP, DE 05 NOVEMBRO 2009.

**Nome:** JOÃO LOURENÇO MAIA DA SILVA / **Cargo:** JUÍZ DE DIREITO / **Matrícula:** 20111 / **Nº. de Diárias:** 11.½ (onze e meia) / **Origem:** BARCARENA / **Destino:** TAILÂNDIA/PA / **Período:** 09 à 20/11/09 / **Objetivo:** REALIZAR MUTIRÃO.

### PORTARIA Nº.1116-GP, DE 05 NOVEMBRO 2009.

**Nome:** CRISTINA CASTRO CONTE / **Cargo:** ANALISTA JUDICIÁRIO / **Matrícula:** 9156 / **Nº. de Diárias:** 11.½ (onze e meia) / **Origem:** BELÉM / **Destino:** TAILÂNDIA/PA / **Período:** 09 à 20/11/09 / **Objetivo:** REALIZAR MUTIRÃO.

### PORTARIA Nº.1117-GP, DE 05 NOVEMBRO 2009.

**Nome:** CARLOS ROBERTO GUIMARÃES PINHEIRO / **Cargo:** AUXILIAR JUDICIÁRIO / **Matrícula:** 1368 / **Nº. de Diárias:** 11.½ (onze e meia) / **Origem:** BELÉM / **Destino:** TAILÂNDIA/PA / **Período:** 09 à 20/11/09 / **Objetivo:** REALIZAR MUTIRÃO.

### PORTARIA Nº.1118-GP, DE 05 NOVEMBRO 2009.

**Nome:** TERESA DE OLIVEIRA COSTA / **Cargo:** ANALISTA JUDICIÁRIO / **Matrícula:** 15423 / **Nº. de Diárias:** 11.½ (onze e meia) / **Origem:** BELÉM / **Destino:** TAILÂNDIA/PA / **Período:** 09 a 20/11/09 / **Objetivo:** REALIZAR MUTIRÃO.

### PORTARIA Nº.1119-GP, DE 05 NOVEMBRO 2009.

**Nome:** SÁGIO ALFREDO BRABO DE ARAÚJO / **Cargo:** ANALISTA JUDICIÁRIO / **Matrícula:** 8966 / **Nº. de Diárias:** 4.½ (quatro e meia) / **Origem:** BELÉM / **Destino:** IRITUIA/PA / **Período:** 09 a 13/11/09 / **Objetivo:** PARTICIPAÇÃO "PROJETO SORRISOS FELIZES.

### PORTARIA Nº.1120-GP, DE 05 NOVEMBRO 2009.

**Nome:** JOSÉ AYRES DO AMARAL / **Cargo:** ANALISTA JUDICIÁRIO / **Matrícula:** 10634 / **Nº. de Diárias:** 4.½ (quatro e meia) / **Origem:** BELÉM / **Destino:** IRITUIA/PA / **Período:** 09 a 13/11/09 / **Objetivo:** PARTICIPAÇÃO "PROJETO SORRISOS FELIZES.

### PORTARIA Nº.1121-GP, DE 05 NOVEMBRO 2009.

**Nome:** ALDA LÚCIA DA COSTA ALMEIDA / **Cargo:** ATENDENTE JUDICIÁRIO / **Matrícula:** 8486 / **Nº. de Diárias:** 4.½ (quatro e meia) / **Origem:** BELÉM / **Destino:** IRITUIA/PA / **Período:** 09 a 13/11/09 / **Objetivo:** PARTICIPAÇÃO "PROJETO SORRISOS FELIZES.

### PORTARIA Nº.1122-GP, DE 05 NOVEMBRO 2009.

**Nome:** MARIO JORGE CORREA DOS SANTOS / **Cargo:** ANALISTA JUDICIÁRIO / **Matrícula:** 68004 / **Nº. de Diárias:** 4.½ (quatro e meia) / **Origem:** BELÉM / **Destino:** IRITUIA/PA / **Período:** 09 a 13/11/09 / **Objetivo:** PARTICIPAÇÃO "PROJETO SORRISOS FELIZES.

### PORTARIA Nº.1124-GP, DE 05 NOVEMBRO 2009.

**Nome:** JOSÉ LUIZ SARMENTO DE ARAÚJO / **Cargo:** TÉCNICO ESPECIAL II / **Matrícula:** 40720 / **Nº. de Diárias:** 1.½ (uma e meia) / **Origem:** BELÉM / **Destino:** REDENÇÃO/PA / **Período:** 10 e 11/11/09 / **Objetivo:** FISCALIZAR OBRA DE CONSTRUÇÃO DO FÓRUM.

### PORTARIA Nº.1125-GP, DE 05 NOVEMBRO 2009.

**Nome:** SELMA LÍDIA AZEVEDO LOBATO / **Cargo:** ANALISTA JUDICIÁRIO / **Matrícula:** 68535 / **Nº. de Diárias:** 3.½ (três e meia) / **Origem:** BELÉM / **Destino:** SANTARÉM E ALENQUER/PA / **Período:** 09 à 12/11/09 / **Objetivo:** VISTORIA TÉCNICA NAS OBRAS DOS FÓRUMS.

### PORTARIA Nº.1126-GP, DE 05 NOVEMBRO 2009.

**Nome:** ARNALDO DE SANTANA ARNAUD / **Cargo:** ANALISTA JUDICIÁRIO / **Matrícula:** 59323 / **Nº. de Diárias:** ½ (meia) / **Origem:** BELÉM / **Destino:** MOJÚ/PA / **Período:** 10/11/09 / **Objetivo:** RECEBER SERVIÇOS DE MANUTENÇÃO DO PRÉDIO.

### PORTARIA Nº.1127-GP, DE 05 NOVEMBRO 2009.

**Nome:** MARIA D'ASSUNÇÃO MONTEIRO TAVARES / **Cargo:** ASSESSOR JURÍDICO ADMINISTRATIVO / **Matrícula:** 21091 / **Nº. de Diárias:** 4.½ (quatro e meia) / **Origem:** BELÉM / **Destino:** RIO DE JANEIRO/RJ / **Período:** 10 a 14/11/09 / **Objetivo:** PARTICIPAR DO 1º SIMPÓSIO NACIONAL DE LEGISLAÇÃO DE PESSOAL NA ADM. PÚBLICA.

### PORTARIA Nº.1128-GP, DE 05 NOVEMBRO 2009.

**Nome:** FÁBIO CRISTINO DA SILVA PEREIRA / **Cargo:** ANALISTA JUDICIÁRIO / **Matrícula:** 70637 / **Nº. de Diárias:** 4.½ (quatro e meia) / **Origem:** BELÉM / **Destino:** RIO DE JANEIRO/RJ / **Período:** 10 a 14/11/09 / **Objetivo:** PARTICIPAR DO 1º SIMPÓSIO NACIONAL DE LEGISLAÇÃO DE PESSOAL NA ADM. PÚBLICA.

### PORTARIA Nº.1129-GP, DE 05 NOVEMBRO 2009.

**Nome:** JOSÉ JONAS LACERDA DE SOUSA / **Cargo:** JUÍZ DE DIREITO TITULAR DA COMARCA DE PACAJÁ / **Matrícula:** 55794 / **Nº. de Diárias:** 1 (uma) / **Origem:** PACAJÁ / **Destino:** BREU BRANCO/PA / **Período:** 10 e 11/11/09 / **Objetivo:** REALIZAR AUDIÊNCIAS.

RESUMO DE DIÁRIAS DO DIA 03 E 04 DE NOVEMBRO DE 2009.

## NÚMERO DE PUBLICAÇÃO: 42890

### PORTARIA Nº.1093-GP, DE 03 NOVEMBRO 2009.

**Nome:** LUIS AUGUSTO DA E MENNA BARRETO PEREIRA / **Cargo:** JUÍZ DE DIREITO TITULAR 1ª VARA COMARCA DE BREVES / **Matrícula:** 37250 / **Nº. de Diárias:** 3.½ (três e meia) / **Origem:** BREVES / **Destino:** BAGRE/PA / **Período:** 04 a 07/11/09 / **Objetivo:** REALIZAR AUDIÊNCIAS.

### PORTARIA Nº.1094-GP, DE 03 NOVEMBRO 2009.

**Nome:** JOSÉ LUIZ SARMENTO DE ARAÚJO / **Cargo:** TÉCNICO ESPECIAL II / **Matrícula:** 40720 / **Nº. de Diárias:** ½ (meia) / **Origem:** BELÉM / **Destino:** BARCARENA/PA / **Período:** 05/11/09 / **Objetivo:** FISCALIZAR SERVIÇOS DE RECUPERAÇÃO DO TELHADO DO SALÃO DO JURI.

### PORTARIA Nº.1095-GP, DE 03 NOVEMBRO 2009.

**Nome:** MÁRCIO NEVES SILVA / **Cargo:** ASSESSOR MILITAR / **Matrícula:** 60062 / **Nº. de Diárias:** 3.½ (três e meia) / **Origem:** BELÉM / **Destino:** ACARÁ, BUJARÚ E TOMÉ-AÇÚ/PA / **Período:** 03 a 06/11/09 / **Objetivo:** SERVIÇO DE ESCOLTA E SEGURANÇA.

### PORTARIA Nº.1096-GP, DE 03 NOVEMBRO 2009.

**Nome:** CHARLES CLAUDINO FERNANDES / **Cargo:** JUÍZ DE DIREITO COMARCA DE DOM ELISEU / **Matrícula:** 39098 / **Nº. de Diárias:** ½ (meia) / **Origem:** DOM ELISEU / **Destino:** ULIANÓPOLIS/PA / **Período:** 03/11/09 / **Objetivo:** REALIZAR AUDIÊNCIAS.

### PORTARIA Nº.1097-GP, DE 03 NOVEMBRO 2009.

**Nome:** WILSON DOS SANTOS PINHEIRO / **Cargo:** SERVIÇO EVENTUAL / **Matrícula:** 37550 / **Nº. de Diárias:** 3.½ (três e meia) / **Origem:** BELÉM / **Destino:** ACARÁ, BUJARÚ E TOMÉ-AÇÚ/PA / **Período:** 03 a 06/11/09 / **Objetivo:** SERVIÇO DE ESCOLTA E SEGURANÇA.

### PORTARIA Nº.1098-GP, DE 03 NOVEMBRO 2009.

**Nome:** IVAN DOS SANTOS PIRES / **Cargo:** SERVIÇO EVENTUAL / **Matrícula:** 37580 / **Nº. de Diárias:** 3.½ (três e meia) / **Origem:** BELÉM / **Destino:** ACARÁ, BUJARÚ E TOMÉ-AÇÚ/PA / **Período:** 03 a 06/11/09 / **Objetivo:** SERVIÇO DE ESCOLTA E SEGURANÇA.

### PORTARIA Nº.1099-GP, DE 03 NOVEMBRO 2009.

**Nome:** JOSÉ GUILHERME ANJOS DE SOUZA / **Cargo:** SERVIÇO EVENTUAL / **Matrícula:** 4090 / **Nº. de Diárias:** 3.½ (três e meia) / **Origem:** BELÉM / **Destino:** ACARÁ, BUJARÚ E TOMÉ-AÇÚ/PA / **Período:** 03 a 06/11/09 / **Objetivo:** SERVIÇO DE ESCOLTA E SEGURANÇA.

### PORTARIA Nº.1100-GP, DE 04 NOVEMBRO 2009.

**Nome:** LEONARDO SOARES DE SALLES ABREU / **Cargo:** CHEFE DIVISÃO FISCALIZAÇÃO E ARRECADAÇÃO / **Matrícula:** 52612 / **Nº. de Diárias:** 4.½ (quatro e meia) / **Origem:** BELÉM / **Destino:** PARAUPEBAS/PA / **Período:** 09 a 13/11/09 / **Objetivo:** AUDITAGEM E FISCALIZAÇÃO NOS CARTÓRIOS EXTRAJUDICIAIS.

### PORTARIA Nº.1101-GP, DE 04 NOVEMBRO 2009.

**Nome:** MARIA TERESA CORRÊA RUSSI / **Cargo:** ANALISTA JUDICIÁRIO / **Matrícula:** 22578 / **Nº. de Diárias:** 4.½ (quatro e meia) / **Origem:** BELÉM / **Destino:** PARAUPEBAS/PA / **Período:** 09 a 13/11/09 / **Objetivo:** AUDITAGEM E FISCALIZAÇÃO NOS CARTÓRIOS EXTRAJUDICIAIS.

### PORTARIA Nº.1102-GP, DE 04 NOVEMBRO 2009.

**Nome:** MARCOS ANTÔNIO TOBIAS DE ALMEIDA / **Cargo:** SERVIÇO EVENTUAL / **Matrícula:** 25178 / **Nº. de Diárias:** 3.½ (três e meia) / **Origem:** BELÉM / **Destino:** ACARÁ, BUJARÚ E TOMÉ-AÇÚ/PA / **Período:** 03 a 06/11/09 / **Objetivo:** SERVIÇO DE ESCOLTA E SEGURANÇA.

### PORTARIA Nº.1103-GP, DE 04 NOVEMBRO 2009.

**Nome:** ARNALDO DE SANTANA ARNAUD / **Cargo:** ANALISTA JUDICIÁRIO / **Matrícula:** 59323 / **Nº. de Diárias:** ½ (meia) / **Origem:** BELÉM / **Destino:** BUJARÚ/PA / **Período:** 04/11/09 / **Objetivo:** RECEBER SERVIÇOS MANUTENÇÃO DO PRÉDIO.

**TRIBUNAL DE CONTAS DOS MUNICÍPIOS  
DO ESTADO DO PARÁ**

**INSTRUÇÃO NORMATIVA  
NÚMERO DE PUBLICAÇÃO: 42815**
**INSTRUÇÃO NORMATIVA Nº 002/2009, DE 22/09/2009**

Disciplina a fiscalização de convênios de natureza financeira celebrados entre organismos da administração pública municipal e entidades privadas sem fins lucrativos.

O Tribunal de Contas dos Municípios do Estado do Pará, no uso de suas atribuições legais e constitucionais, em especial as contidas no Art. 27, da Lei Complementar 25/1994,

**RESOLVE:**

Art. 1º. Para a formalização de convênio entre organismos da administração pública municipal e entidades privadas sem fins lucrativos, o pretense conveniente comprovará condições para consecução do objeto e que tem atribuições regimentais ou estatutárias relacionadas com o mesmo.

Art. 2º. Para o disposto nesta Resolução, considera-se:

I - convênio - instrumento através do qual a administração pública municipal transfere recursos financeiros a entidades privadas para a realização de atividades de interesse público;

II - interesse público - caracteriza-se com a realização de evento ou programa posto à disposição de toda a comunidade, mesmo que limitado a determinado número de participantes;

III - concedente - organismo da administração pública municipal direta ou indireta que efetue a transferência dos recursos financeiros para a execução do objeto do convênio;

IV - conveniente - órgão privado sem fins lucrativos receptor dos recursos e responsável pelo desenvolvimento do objeto do convênio;

V - termo aditivo - instrumento que introduz modificação no convênio, formalizado antes de seu encerramento, vedado seu uso para alterar o objeto;

VI - objeto - o produto final do convênio, observados o programa de trabalho e as suas finalidades;

Art. 3º. O convênio será requerido, através do responsável pelo organismo privado sem fins lucrativos, diretamente ao prefeito ou ao titular de secretaria ou organismo, com a comprovação das condições estabelecidas no art. 1º desta Instrução.

§ 1º - Acompanharão o requerimento de formalização do convênio:

I - plano de trabalho;

II - cópia do CNPJ do pretense conveniente, emitida em até 30 dias;

III - endereço completo da entidade;

IV - cópias da carteira de identidade, CPF, comprovante de residência do representante legal da entidade;

V - declaração do representante legal da entidade de que está não se encontra em situação de mora ou inadimplência junto a qualquer órgão da administração pública federal, estadual ou municipal;

VI - conta bancária em bancos públicos, quando houver no município específico, para receber e movimentar os recursos do convênio;

VII - certidões negativas do TCE, TCM e TCU;

VIII - projeto social, destacando a parcela da sociedade a ser atendida;

IX - cópias autenticadas de atas de constituição, eleição e posse da diretoria registradas; e

X - cópia autenticada do Estatuto devidamente registrado.

§ 2º - Em caso de o objeto do convênio se reportar a obra de construção, reforma ou ampliação de imóveis, além dos documentos constantes do artigo anterior, o organismo deverá apresentar:

I - projeto básico, caracterizando a obra ou serviço, custos, etapas, prazo para execução com previsão de início e término;

II - coleta de preços: e

III - certidão do cartório de registro de imóveis comprovando a propriedade do imóvel.

Art. 4º. É vedado e assim deverá o convênio consignar expressamente em suas cláusulas:

I - pagamento, a qualquer título, de empregado do quadro de pessoal da conveniente, exceto os contratados especificamente para a realização do objeto do convênio;

II - utilizar os recursos para atividades diversas das estabelecidas no convênio;

III - realizar despesas fora do prazo de vigência;

Art. 5º. Compete ao organismo concedente fiscalizar a execução

dos convênios de que trata esta Instrução, dentro do prazo de execução e de prestação de contas do convênio.

§ 1º - É facultado aos agentes fiscalizadores da concedente orientar ações que devam ser adotadas para corrigir disfunções que possam ocorrer na execução.

§ 2º - Os agentes fiscalizadores poderão sugerir a suspensão de repasse de parcelas vincendas ante a comprovação de que não houve regular aplicação de recursos de parcela já liberada.

Art. 6º. O concedente apresentará relatório final de fiscalização em até 30 dias após o término do convênio, encaminhando cópias ao conveniente e ao TCM-PA.

§ 1º - Tratando-se de liberação de recursos em parcelas mensais, o concedente efetuará fiscalização trimestral, cujos relatórios acompanharão o relatório final.

§ 2º - Caso o concedente constate em fiscalização trimestral a ocorrência de qualquer irregularidade, suspenderá o repasse das parcelas vincendas e comunicará imediatamente ao Tribunal de Contas do Estado ou da União, na hipótese de parte do repasse corresponder a verba oriunda de outro ente federado.

Art. 7º. O responsável pelo organismo conveniente encaminhará, por ocasião da prestação de contas, a comprovação da execução do convênio, juntando os documentos necessários para tanto, constituindo-se de:

I - fotografias de eventos de caráter público;

II - relação de pessoas beneficiadas, inclusive com seus endereços, quando se tratar de cursos, seminários e eventos assemelhados;

III - recibo dos beneficiários, quando se tratar de convênio para repasse a outras pessoas físicas ou jurídicas; e

IV - outros documentos necessários à comprovação da execução do convênio.

Parágrafo Único - Se os documentos de que trata este artigo forem solicitados pelo concedente a quando de fiscalização, deverá lhe ser entregue em cópia, para que os originais integrem a respectiva prestação de contas.

Art. 8º. O conveniente anexará os relatórios trimestrais e final de fiscalização ao processo de prestação de contas ou justificará que não lhes foram entregues.

Art. 9º. Esta Instrução entrará em vigor no prazo de 120 dias, contado a partir da sua publicação.

**DIÁRIA**
**NÚMERO DE PUBLICAÇÃO: 42805**
**PORTARIA: 1323/2009**

Objetivo: Capacitação de servidor.

Fundamento Legal: Art.145 do RJ.U

Origem: BELÉM/PA - BRASIL

Destino(s):

Brasília/DF - Brasil<br

Servidor(es):

500000497/MARLEY FIRMINO GOMES (Auxiliar Administrativo) / 3.0 diárias (Completa) / de 08/11/2009 a 11/11/2009<br

Ordenador: Cons. ROSA DE FÁTIMA BARGE HAGE

**PAUTA DE JULGAMENTO**
**NÚMERO DE PUBLICAÇÃO: 42930**

O Secretário Geral do Tribunal de Contas dos Municípios do Estado do Pará comunica aos interessados que o Egrégio Plenário desta Corte julgará, na sessão a ser realizada no dia 17 de novembro de 2009, às 9 horas, em sua sede, os seguintes processos:

**01) Processo nº 1430052005-00**

Responsável: Divino Bezerra Lima

Origem : Fundo Municipal de Saúde de Sapucaia

Assunto : Prestação de Contas de 2005

Relator : Conselheiro Daniel Lavareda

**02) Processo nº 0753982004-00**

Responsáveis: Maria José Bastos Ribeiro (1º quadrimestre) e José Rubival Lopes da Silva (2º e 3º quadrimestres)

Origem : Fundo Municipal de Saúde de São Domingos do Capim

Assunto : Prestação de Contas de 2004

Relator : Conselheiro Daniel Lavareda

**03) Processo nº 1430082005-00**

Responsável: Walter Gomes Júnior

Origem : FUNDEF do Município de Sapucaia

Assunto : Prestação de Contas de 2005

Relator : Conselheiro Daniel Lavareda

**04) Processo nº 893982005-00**

Responsável: Lucia Viana Cheim Barbosa

Origem : Fundo Municipal de Assistência Social de Bom Jesus do Tocantins

Assunto : Prestação de Contas de 2005

Relator : Conselheiro Cezar Colares

**\* Retirado da Pauta na Sessão do dia 12.11.2009**
**05) Processo nº 1254392003-00**

Responsável: Maria de Ribamar Lopes Aranha

Origem : Fundo Municipal de Saúde de Terra Alta

Assunto : Prestação de Contas de 2003

Relator : Conselheiro Cezar Colares

**\* Retirado da Pauta na Sessão do dia 12.11.2009**
**06) Processo nº 050052005-00**

Responsável: Joel Nepomuceno de Almeida

Origem : Agência Distrital de Monte Dourado do Município de Almeirim

Assunto : Prestação de Contas de 2005

Relator : Conselheiro Cezar Colares

**\* Retirado da Pauta na Sessão do dia 12.11.2009**
**07) Processos nºs 200603251-00 (070012001-00)**

Responsável : Wagner Pereira da Silva

Origem : Prefeitura Municipal de Santana do Araguaia

Assunto : Recurso de Revisão interposto contra a decisão

deste Tribunal, Resolução nº 8.020, de 08.09.2005,

exercício financeiro de 2001

Relator : Conselheiro Cezar Colares

**\* Retirado da Pauta na Sessão do dia 12.11.2009**
**08) Processo nº 0223982002-00**

Responsável : Delmira Borges Teixeira Lopes

Origem : Fundo Municipal de Saúde de Capanema

Assunto : Recurso de Revisão interposto contra a decisão

deste Tribunal, Acórdão nº 13.065, de 02.12.2004,

exercício financeiro de 2002

Relator : Conselheiro Daniel Lavareda

Secretaria Geral do Tribunal de Contas dos Municípios do Estado

do Pará, em 12 de novembro de 2009

**a) Robson Figueiredo do Carmo**

**Secretário Geral**

**PARTICULAR**

**PREFEITURA MUNICIPAL DE MARITUBA**
**NÚMERO DE PUBLICAÇÃO: 42968**
**EXTRATO DE CONTRATO Nº 208/2009**
**PREGÃO PRESENCIAL Nº 9/2009-0008**

**CONTRATANTE:** PREFEITURA MUNICIPAL DE MARITUBA

**CONTRATADA:** LUMINA EMPREENDIMENTOS LTDA-ME

**OBJETO:** Manutenção preventiva e corretiva das 5.450 (cinco mil quatrocentos e cinquenta) luminárias que compõem o Parque de Iluminação Pública do Município de Marituba.

**VALOR:** R\$ 255.950,22 (duzentos e cinquenta e cinco mil novecentos e cinquenta reais e vinte e dois centavos).

**DOTAÇÃO ORÇAMENTÁRIA:** Funcional Programática: 1901.041220037.2.047. Classif. Econômica: 3.3.90.39.00.

**PRAZO DE VIGÊNCIA:** 06 meses

**ORDENADOR RESPONSÁVEL: JESUS BERTOLDO RODRIGUES DO COUTO**

**DATA DA ASSINATURA DO CONTRATO:** 13/10/2009

Marituba/Pa, 10 de novembro de 2009.

**JESUS BERTOLDO RODRIGUES COUTO**

Prefeito Municipal

**PREFEITURA MUNICIPAL DE MARABÁ**
**NÚMERO DE PUBLICAÇÃO: 42823**
**Extrato de Edital Pregão Eletrônico PMM 061/2009**

A Pregoeira do Município de Marabá torna público que realizará licitação na modalidade Pregão 061/2009, forma Eletrônico, menor preço por item, com abertura para o dia 26/11/09 às 10h00 horário de Brasília. Objeto: aquisição de gêneros alimentícios destinados a atender as necessidades do Programa Nacional de Inclusão de Jovens - PROJOVEM URBANO conforme as especificações constantes do Anexo I, que integra o edital, em atendimento a Lei Federal n.º 8.666/93 e suas alterações e Lei n.º 5.450/05. Edital disponível na sede da CML, sito à: Folha 32, Quadra 09, Lote 1-B, Nova Marabá, Marabá-PA, CEP: 68508-070 ou no Site [www.comprasnet.gov.br](http://www.comprasnet.gov.br). Informações 0\*\*94 3322-5272 ou [licitacao@maraba.pa.gov.br](mailto:licitacao@maraba.pa.gov.br).

Marabá (PA), 12.11.2009

**Lucimar da Conceição Costa de Andrade**

Pregoeira.



**MINERAÇÃO RIO DO NORTE S.A**

**NÚMERO DE PUBLICAÇÃO: 42803**  
**CNPJ/MF Nº 04.932.216/0001-46**  
**NIRE Nº 1530001276-7**

**ATA DA ASSEMBLÉIA GERAL EXTRAORDINÁRIA DA MINERAÇÃO RIO DO NORTE S.A., REALIZADA EM 05 DE OUTUBRO DE 2009.**

NO DIA CINCO DO MÊS DE OUTUBRO DE DOIS MIL E NOVE, às 14:00h., reuniram-se em Assembléia Geral Extraordinária, os acionistas da Mineração Rio do Norte S.A. ("MRN"), na sede da sociedade, localizada na Rua Rio Jari S/N, Bairro Centro, CEP 68275-000, em Porto Trombetas, Município de Oriximiná, Estado do Pará, inscrita no CNPJ/MF sob o nº 04.932.216/0001-46, NIRE nº 1530001276-7, Inscrição Estadual nº 15063883-3, representando a totalidade dos acionistas da MRN, conforme verificado pelas assinaturas lançadas no "Livro de Presença de Acionistas", e presentes os Diretores da MRN, Srs. Júlio Cesar Ribeiro Sanna e José Adécio Marinho. Nos termos do Estatuto Social, assumiu a presidência dos trabalhos o Sr. Tito Botelho Martins Junior, Presidente do Conselho de Administração, que convidou o Sr. Eduardo Emmanuel Figueiredo, advogado da companhia, para atuar como Secretário. Após dar as boas-vindas aos presentes, o Sr. Tito Botelho Martins Junior, informou que os acionistas ora se reuniam em Assembléia Geral Extraordinária, nos termos do artigo 14 do Estatuto Social, a fim de deliberarem sobre a eleição de novos Membros Efetivo e Suplentes do Conselho de Administração da empresa, tendo em vista os pedidos de renúncias apresentados pelos Srs. Carlos Augusto Parisi, Paulo Roberto Pisauro e João Bosco Silva, representantes da acionista COMPANHIA BRASILEIRA DE ALUMÍNIO – CBA, aos cargos que ocupavam no Conselho. Diante destas renúncias, para o cargo de membro efetivo representando aquela Acionista, foi proposto o nome do Sr. João Carlos Ronchel Soares. Para o cargo de primeiro Conselheiro de Administração Suplente, foi proposto o nome do atual Conselheiro de Administração Titular, Sr. Carlos Augusto Parisi, e, para o cargo de segundo Conselheiro de Administração Suplente, foi proposto o nome do Sr. Marco Antonio Palmieri. Dando prosseguimento aos trabalhos, os Srs. Acionistas aprovaram, por unanimidade, a eleição do Sr. **JOÃO CARLOS RONCHEL SOARES**, brasileiro, casado, engenheiro, portador do RG nº 13. 608.227-0 SSP/SP, inscrito no CPF sob o nº 166.519.738-27, com endereço comercial na Praça Ramos de Azevedo, nº 254 - 6º Andar, CEP 01037-912, São Paulo-SP, para o cargo de membro efetivo do Conselho de Administração em substituição ao Sr. Carlos Augusto Parisi; **CARLOS AUGUSTO PARISI**, brasileiro, casado, geólogo, portador do RG nº 3.389.229 SSP/MG, inscrito no CPF/MF sob o nº 006.783.096-04, com endereço comercial na Praça Ramos de Azevedo, nº 254 - 6º Andar, CEP 01037-912, São Paulo-SP, para o cargo de primeiro Conselheiro de Administração Suplente, em substituição ao Sr. Paulo Roberto Pisauro; **MARCO ANTONIO PALMIERI**, titular do RG nº 566264 SSP/MG, inscrito no CPF sob o nº 285.194.696-04, brasileiro, casado, engenheiro metalúrgico, com endereço comercial na Praça Ramos de Azevedo, nº 254 - 6º Andar, CEP 01037-912, São Paulo-SP, para o cargo de segundo Conselheiro de Administração Suplente, em substituição ao Sr. João Bosco Silva, todos, indicados pela acionista COMPANHIA BRASILEIRA DE ALUMÍNIO. Os Conselheiros ora eleitos, que cumprirão o mandato pelo mesmo prazo de gestão de seus antecessores, qual seja até 11 de fevereiro de 2010, bem como assinarão o Termo de Posse no Livro de Atas de Reuniões do Conselho de Administração, dentro do prazo legal, declararão estar totalmente desimpedidos para o exercício de suas funções, nos termos do Art. 147 da Lei nº 6.404/76. O Sr. Presidente, aproveitou da oportunidade para registrar em nome dos acionistas da empresa e de colegas do Conselho, aos Srs. Paulo Roberto Pisauro e João Bosco Silva, votos de louvor pelos trabalhos desenvolvidos por eles em benefício da sociedade. Por fim, foi dada a palavra a quem dela quisesse se utilizar e, como ninguém se manifestou, foi suspensa a reunião pelo tempo necessário à lavratura da presente Ata, a qual, reaberta a sessão, foi lida por mim, Secretário, aprovada e assinada. Porto Trombetas, 05 de outubro de 2009. Tito Botelho Martins Junior – Presidente; Eduardo Emmanuel Figueiredo – Secretário; Vale S.A.; Tito Botelho Martins Junior; Rio Tinto Alcan Brasil Ltda; Ronaldo Del Buono Ramos; BHP Billiton Metais S.A.; Flávio de Medeiros Bocayuva Bulcão; Companhia Brasileira de Alumínio; João Carlos Ronchel Soares; Alcoa Alumínio S.A.; Aquilino Paolucci Neto; Alcoa World Alumina LLC; Nilson Pereira Souza; Alcoa Word Alumina Brasil Participações Ltda.; Nilson Pereira Souza; Norsk Hydro Brasil Ltda.; Harald Martinsen; Ricardo Rodrigues de Carvalho; Geraldo Pereira Brittes; Mário Aurélio Brígido; Flávio Mendonça Leal; Carlos Augusto Parisi; Marco Antonio Palmieri; José Carlos Danza Errico; Franklin Lee Feder; Ellen Cathrine Rasmussen.

**CERTIDÃO**

Certifico na qualidade de Secretário da Assembléia Geral Extraordinária acima transcrita, e para efeitos de registro da mesma na Junta Comercial do Estado do Pará, ser a mesma cópia fiel do instrumento e que as assinaturas dos acionistas presentes na referida Assembléia foram lançadas no "Livro de Presença de Acionistas". Porto Trombetas, 05 de outubro de 2009. EDUARDO EMMANUEL FIGUEIREDO – Secretário. (JUNTA COMERCIAL DO ESTADO DO PARÁ – CERTIFICADO DE REGISTRO EM 06/11/2009, SOB O N.º 20000220030 – GETULIO VILLAS MOREIRA – SECRETÁRIO GERAL).

**PREFEITURA MUNICIPAL DE SÃO FÉLIX DO XINGU – PA**  
**NÚMERO DE PUBLICAÇÃO: 42544**  
**AVENIDA 22 DE MARÇO Nº 915 – CENTRO**  
**EXTRATOS DE CONTRATOS**

**Primeiro Termo Aditivo ao Convênio** celebrado entre a Prefeitura Municipal de São Félix do Xingu/PA e a Câmara dos Dirigentes Lojistas de São Felix do Xingu - Pa - o presente Convênio tem como objetivo a parceria para instalação do escritório de atendimento do SEBRE com o objetivo de apoiar as micro e pequenas empresas do município, **Objeto** do Termo Aditivo: e a mudança do seu valor para R\$ 3.600,00 (três mil e seiscentos reais, Data da Assinatura. 05/10/2009.

**Primeiro Termo Aditivo ao Termo de Parceria** celebrado entre a Prefeitura Municipal de São Félix do Xingu/PA e o SINDICATO DOS TRABALHADORES RURAIS DE SÃO FELIX DO XINGU – PA, o presente Termo de Parceria tem como objetivo a promoção da terceira exposição agropecuária – III EXPOXINGU, em nosso município a qual ocorreu nos dia 11 a 19 de julho deste ano, **Objeto** do Termo Aditivo: e a prorrogação do prazo do Termo de Parceria para 31/12/2009 face a falta de repasse total das verbas, Data da Assinatura. 05/10/2009.

**Tomada de Preços: 018/2009** – Primeiro Termo Aditivo ao Contrato **138/2009** Contratante: Prefeitura Municipal de São Félix do Xingu/PA - Contratados: Diagnostic Center Limitada - **Objeto:** Alteração do valor que passa de R\$ 491.560,00 (quatrocentos e noventa um mil e quinhentos e sessenta reais), para R\$ 576.950,00 (quinhentos e setenta seis mil e novecentos e cinqüenta reais), perfazendo um aumento de R\$ 85.390,00 (oitenta e cinco mil e trezentos e noventa mil reais), equivalente a 25% (vinte e cinco por cento) do valor inicial, conforme a Lei nº. 8.666/93, Art. 65, §1º Vigência: - Data da Assinatura. 02/07/2009.

**Tomada de Preços: . 011/2009** – Primeiro Termo Aditivo ao Contrato **064/2009** Contratante: Prefeitura Municipal de São Félix do Xingu/PA - Contratados: V. Lima Gomes & Cia Ltda. - EPP - **Objeto:** O valor passa de R\$ 132.281,64 (cento e trinta e dois mil e duzentos e oitenta e um reais e sessenta e quatro centavos), para R\$ 165.352,05 (cento e sessenta e cinco mil e trezentos e cinqüenta e dois reais e cinco centavos), perfazendo um aumento de R\$ 33.070,41 (trinta e três mil e setenta reais e quarenta e um centavos), equivalente a 25% (vinte e cinco por cento) do valor inicial, conforme a Lei nº. 8.666/93, Art. 65, §1º. Vigência: - Data da Assinatura. 02/09/2009. Antonio Paulino da Silva - Prefeito Municipal.

**PREFEITURA MUNICIPAL DE SÃO FÉLIX DO XINGU – PA**  
**EXTRATOS DE CONTRATOS**

**Contrato nº. 207/2009** – inexigibilidade: **009/2009** – **Contratante:** Prefeitura Municipal de São Félix do Xingu/PA - **Contratados:** J. C. R. Silva Publicidade - **Objeto:** Contratação de empresa ligada ao meio artístico para disponibilização de aparelhamento de som, contratação das bandas Tempero Quente, Sesejo Proibido e Garotos do Bail, para realização de Show baile da mini olimpíadas nos dia 04, 05, 06 de Setembro de 2009 Vigência: 26/08/2009 a 08/09/2009- Valor Global: R\$ 13.500,00– Data da Assinatura. 26/08/2009.

**Contrato nº. 219/2009** – inexigibilidade: **010/2009** – **Contratante:** Prefeitura Municipal de São Félix do Xingu/PA - **Contratados:** J. C. R. Silva Publicidade - **Objeto:** Contratação de empresa ligada ao meio artístico para disponibilização de aparelhamento de som, contratação da banda Vertigins para realização de Show da 15ª Festa de Aniversario do Distrito da Taboca, que será realizados nos dias 09, 10, 11 de Outubro de 2009 Vigência: 05/10/2009 a 13/10/2009- Valor Global: R\$ 7000,00– Data da Assinatura. 05/10/2009.

**Contrato nº. 221/2009** – inexigibilidade: **011/2009** – **Contratante:** Prefeitura Municipal de São Félix do Xingu/PA - **Contratados:** Luiz Everton de Souza – Me - **Objeto:** Contratação de serviços para recuperação de bomba injetora do motor MWM estacionário, do trator AD7B e do trator Caterpillar D6D, para atender a Secretaria Municipal de Obras e - SEMOB Vigência: 05/10/2009 a 31/12/2009- Valor Global: R\$ 9.050,00– Data da Assinatura. 05/10/2009.

**Contrato nº. 188/2009** - Convite: **034/2009** – Contratante: Prefeitura Municipal de São Félix do Xingu/PA - Contratados: Jussara Macedo Pascoal da Costa - **Objeto:** Contratação de empresa ou equiparada (CEI) para prestação de serviços de recarga de cartuchos e tonners, para atender a prefeitura nas secretarias SEMAPLAN, SEMAGOV, SEMFI, SEMAGRI, SEMECLA, SEMATUR, SEMOB E SEMTEPS Vigência: 17/07/2009 a 17/07/2010 - Valor Global: R\$ 70.200,00 – Data da Assinatura. 17/07/2009.

**Contrato nº. 179/2009** – Dispensa de Licitação: **009/2009** – **Contratante:** Prefeitura Municipal de São Félix do Xingu/PA - **Contratados:** Helena Tavares de Moura Oliveira - **Objeto:** Locação de um imóvel para funcionamento do Departamento de Endemias/dengue e Vigilância Sanitária da Secretaria Municipal de Saúde e Saneamento Vigência: 01/06/2009 a 31/12/2009- Valor Global: R\$ 6.852,65– Data da Assinatura. 01/06/2009.

**Contrato nº. 202/2009** – Dispensa de Licitação: **011/2009** – **Contratante:** Prefeitura Municipal de São Félix do Xingu/PA - **Contratados:** Alcântara Serviços de Terraplanagem Ltda

- **Objeto:** Contratação de serviços para recuperação de 20 Km de estradas vicinais, padrão alimentadora, sendo 10 km compreendido entre a morada do sol "Osvaldo" sentido sudoeste ate a Fazenda do Valtinho do ouro e 10 km ate a fazenda Piri-Piri Vigência: 15/07/2009 a 15/12/2009- Valor Global: R\$ 211.500,00– Data da Assinatura. 15/07/2009.

**Contrato nº. 203/2009** – Dispensa de Licitação: **012/2009** – **Contratante:** Prefeitura Municipal de São Félix do Xingu/PA - **Contratados:** Terraplanem Garcia Ltda - **Objeto:** Contratação de serviços para recuperação de 20 Km de estradas vicinais, padrão alimentadora, sendo 10 km compreendido Primavera-Cotia partindo da agrovila Primavera sentido divisa do município com Altamira e 30 km no trecho compreendido entre a Agrovila Cotia sentido Vila dos Crentes Vigência: 15/07/2009 a 15/12/2009- Valor Global: R\$ 378.400,00– Data da Assinatura. 15/07/2009.

**Contrato nº. 206/2009** – Dispensa de Licitação: **013/2009** – **Contratante:** Prefeitura Municipal de São Félix do Xingu/PA - **Contratados:** Ana Lucia Sousa Silva - **Objeto:** Locação de um imóvel para atender a Secretaria Municipal de Cultura e Desportos. Funcionamento da biblioteca municipal. Vigência: 01/07/2009 a 30/06/2010- Valor Global: R\$ 14.280,00– Data da Assinatura. 01/07/2009.

**Contrato nº. 209/2009** – Dispensa de Licitação: **014/2009** – **Contratante:** Prefeitura Municipal de São Félix do Xingu/PA - **Contratados:** José Luiz de Oliveira - **Objeto:** Locação de um imóvel Situado na Rua JK, s/n, distrito da Taboca, para atender a Secretaria Municipal de Agricultura, Pecuária e Abastecimento. Vigência: 01/08/2009 a 31/07/2010- Valor Global: R\$ 11.760,00– Data da Assinatura. 01/08/2009.

**Contrato nº. 212/2009** – Dispensa de Licitação: **018/2009** – **Contratante:** Prefeitura Municipal de São Félix do Xingu/PA - **Contratados:** KAE Engenharia e comercio Ltda. - **Objeto:** Contratação de serviços para perfuração de poços artesiano para atender a unidade da saúde da família – USF I, localizada no Bairro Alecrim, para atender a Secretaria Municipal de Saúde e Saneamento - SEMSA Vigência: 16/09/2009 a 31/12/2009- Valor Global: R\$ 30.007,60– Data da Assinatura. 16/09/2009.

**Contrato nº. 210/2009** - Convite: **035/2009** – Contratante: Prefeitura Municipal de São Félix do Xingu/PA - Contratados: Barros e Lima Ltda – ME - **Objeto:** Contratação de empresa em regime de empreiteira para reforma ampliação e adequação das escolas Municipais de Ensino Fundamental: Arco Iris, Monteiro Lobato, Sunamita, Sumaúma, Amizade, São Jose, Morada dos Sonhos I, Novo Horizonte e Novo Paraíso, na zona Rural deste Município Vigência: 27/08/2009 a 31/12/2009 - Valor Global: R\$ 149.103,00 – Data da Assinatura. 27/08/2009.

**Antonio Paulino da Silva**  
 Prefeito Municipal.

**PREFEITURA MUNICIPAL DE TAILÂNDIA**  
**NÚMERO DE PUBLICAÇÃO: 42817**  
**GABINETE DO PREFEITO**

**LEI Nº 218-A/2009, de 04 de junho de 2009.**

Autoriza o Poder Executivo Municipal a doar Imóvel do Patrimônio Público Municipal ao Instituto Nacional do Seguro Social – INSS e dá outras providências.

**O PREFEITO MUNICIPAL DE TAILÂNDIA - Estado do Pará**, no uso e gozo de suas atribuições legais, e em atendimento ao disposto nos artigos 87, incisos I, IV, V e XII e 129, I, alínea "a", ambos da Lei Orgânica do Município, faz saber que a Câmara Municipal estatui e eu sanciono a seguinte Lei:

**Art. 1º** - Fica o Poder Executivo Municipal autorizado a doar a Instituto Nacional do Seguro Social – INSS, Imóvel pertencente ao Patrimônio Público Municipal, compreendendo terreno não edificado sito a Quadra 3 A – Lote 02 – frente da Trav. da Emater nº 16 - Bairro Paganini, sede do Município de Tailândia, com uma área de 1.008 m², com as seguintes confrontações: ao norte: extensão de 30,41 metros, frente com Lote 01 – Quadra 3 A; ao sul: extensão de 30,79 metros, fundos com Trav. Aracruz; a leste: extensão de 33,50 metros, fazendo divisa com a Pass. Vitória e a oeste: extensão de 33,50 metros, divisa com a Pass. da Igreja.

**Art. 2º** - Na área objeto da presente doação, será construído o prédio para utilização do INSS.

**Art. 3º** - O Poder Executivo Municipal adotará todas as providências administrativas necessárias e indispensáveis ao efetivo cumprimento do objeto da presente Lei.

**Art. 4º** - As despesas decorrentes da execução desta Lei correrão à conta das dotações orçamentárias disponíveis, dentro de sua respectiva classificação econômica, funcional e programática orçamentária, específica à natureza da despesa.

**Art. 5º** - Esta Lei entrará em vigor na data de sua publicação, ficando revogada a Lei nº 211, de 30 de março de 2009.

**GABINETE DO PREFEITO MUNICIPAL DE TAILÂNDIA/PA**, em 04 de junho de 2009,

**GILBERTO MIGUEL SUFREDINI**  
 Prefeito Municipal de Tailândia



**PREFEITURA MUNICIPAL DE CANAÃ DOS CARAJÁS**  
**NÚMERO DE PUBLICAÇÃO: 42847**  
**LEI N.º 220/2009.**

Autoriza o Poder Executivo a ceder a instituições financeiras e a Fundos de Investimento em Direitos Creditórios, créditos decorrentes de royalties, participações especiais e compensações financeiras relacionados à exploração de recursos minerais. O Prefeito do Município de Canaã dos Carajás, Estado do Pará, Faço saber que o Poder Legislativo aprovou e eu sanciono a seguinte Lei:

**Art. 1º** Fica o Poder Executivo autorizado a ceder a instituições financeiras créditos decorrentes de royalties, excedentes de royalties, participações especiais e compensações financeiras relacionados a exploração de recursos minerais até 30% (trinta por cento) dos créditos totais recebíveis até 31 de dezembro de 2012, recebendo em contrapartida os recursos financeiros correspondentes.

Parágrafo único. Fica o Poder Executivo igualmente autorizado a ceder os direitos referidos no caput a Fundos de Investimento em Direitos Creditórios administrados por instituições financeiras, recebendo como contraprestação cotas do Fundo de Investimento adquirentes.

**Art. 2º** Para os fins do disposto nesta Lei consideram-se: I - "créditos decorrentes de royalties, participações especiais e compensações financeiras": os direitos creditórios de titularidade do município de Canaã dos Carajás - PA, relacionados à exploração e/ou compensações financeiras pela exploração de recursos minerais, conforme previsto no artigo 20, § 1º, da Constituição Federal, regulamentados pelas Leis nº 7.990, de 28 de dezembro de 1989, nº 9.478, de 6 de agosto de 1997, e nº 9.984, de 17 de julho de 2000, e pelos Decretos nº 1, de 7 de fevereiro de 1991, e nº 2.705, de 3 de agosto de 1998;

II - "Fundo de Investimento em Direitos Creditórios": conjunto de recursos que destina parcela preponderante do respectivo patrimônio líquido para a aplicação em direitos creditórios, conforme regulamentação da Comissão de Valores Mobiliários; e

III - "cota do Fundo de Investimento adquirente": fração ideal do patrimônio líquido do Fundo de Investimento em Direitos Creditórios adquirente dos créditos decorrentes de royalties, participação especial e compensação financeira, recebida pelo município de Canaã dos Carajás - PA, como contraprestação da cessão dos direitos creditórios.

**Art. 3º** A cessão de direitos creditórios a Fundos de Investimento em Direitos Creditórios de que trata esta Lei somente poderá ser efetuada com aqueles que sejam voltados à aquisição de créditos decorrentes exclusivamente de royalties, participação especial e compensação financeira, conforme regulamentado por meio de Decreto.

**Art. 4º** Além das cotas recebidas como contraprestação pelos créditos decorrentes de royalties, participação especial e compensação financeira cedidos, o município também fará jus ao recebimento de prêmio pelo desempenho da carteira dos direitos creditórios, a ser pago pelo Fundo de Investimento adquirente, conforme regulamentado por meio de Decreto.

**Art. 5º** Em prazo não superior a trinta dias, contados da cessão dos direitos creditórios decorrentes de royalties, participação especial e compensação financeira, as cotas do Fundo de Investimento adquirente deverão ser alienadas pelo município mediante avaliação prévia e licitação.

**Art. 6º** A cessão de direitos creditórios a Fundo de Investimento em Direitos Creditórios e a instituições financeiras de que trata esta Lei, assim como a alienação das cotas recebidas pelo município como contraprestação sujeitam-se às disposições da Lei Federal n.º 8.666, de 21 de junho de 1993.

**Art. 7º** Os recursos originados das operações de cessão de direitos creditórios de que trata esta Lei, serão destinados exclusivamente para despesas de capital, obras de infra-estrutura, investimentos e pagamento ou amortização extraordinária de dívida com a União.

**§ 1º** - O Poder Executivo de Canaã dos Carajás deverá observar as disposições do artigo 126 da Lei Orgânica de Canaã dos Carajás para efeito de validade dos procedimentos licitatórios realizados com recursos de antecipação de Royalties, participações especiais e compensação financeira de que trata esta Lei.

**§ 2º** - No tocante às licitações para obras e serviços de infra-estrutura o Poder Executivo deverá, obrigatoriamente, exigir das empresas licitantes, uma das modalidades de garantia descritas no artigo 56 da Lei n.º 8.666/93.

**§ 3º** - Os contratos envolvendo despesas de capital, cujo recurso para pagamento tenha origem nos créditos cedidos nesta Lei, deverão incluir cláusula que submeta o pagamento à empresa somente mediante prévia medição do percentual de execução do contrato.

**Art. 8º** Será criada Comissão de Assuntos Relevantes da Câmara Municipal de Canaã dos Carajás - PA que terá plena liberdade e autonomia para participar de todo o processo de cessão dos créditos e dos procedimentos licitatórios referentes à utilização dos recursos oriundos desta operação.

**Art. 9º** O Poder Executivo deverá publicar, em jornal de circulação local, mensalmente, relatório contendo resumo de utilização do recurso, bem como, extrato apresentando o desempenho da carteira de direitos creditórios, juntamente com extrato detalhado do saldo da conta.

**Art. 10** Esta Lei entra em vigor na data de sua publicação.  
 GABINETE DO PREFEITO MUNICIPAL DE CANAÃ DOS CARAJÁS, 30 de outubro de 2009.

**ANUAR ALVES DA SILVA**  
 PREFEITO MUNICIPAL

**PREFEITURA MUNICIPAL DE CONCEIÇÃO DO ARAGUAIA**  
**NÚMERO DE PUBLICAÇÃO: 42864**  
**ESTADO DO PARÁ**  
**DISPENSA DE LICITAÇÃO**

**Processo: 005/2009 - Contrato: 0057/2009 Objeto:** Aquisição de 3.500 sacos de cimento, de 50 quilos. Valor: R\$ 76.650,00 (setenta e seis mil e seiscentos e cinquenta reais) Contratada: MATERCON Com. e Repres. LTDA - CNPJ (MF) 15.313.844/ 0001-60. Conceição do Araguaia - PA, 06 de novembro de 2009. ALVARO BRITO XAVIER - Prefeito Municipal.

**PREFEITURA MUNICIPAL DE SÃO GERALDO DO ARAGUAIA/PA**  
**NÚMERO DE PUBLICAÇÃO: 42957**  
**EXTRATO DE DISPENSA DE LICITAÇÃO**

O presidente da Comissão Permanente de Licitação da PMSGa, em cumprimento da ratificação da situação emergencial procedida pelo gestor da PREFEITURA MUL. DE SÃO GERALDO DO ARAGUAIA/PA, faz publicar extrato resumido do processo de **DISPENSA DE LICITAÇÃO** a seguir: **OBJETO:** contratação de empresa especializada na prestação de serviços de Recuperação de 10 km de estradas vicinais, no trecho de São Geraldo a vila Santa Cruz. **CONTRATADO:** J. A. dos Reis Ferros e Cia LTDA, inscrita no CNPJ/MF nº. 10.605.001/0001-13. **VALOR:** R\$ 100.000,00 (cem mil reais), com base no art. 24, inciso IV da Lei Federal nº 8.666/93 e suas alterações.

São Geraldo do Araguaia - PA, 19 de outubro de 2009.

**VERA LÚCIA AMARAL SILVA**

Presidente da Comissão Permanente de Licitação

**PREFEITURA MUNICIPAL DE BELÉM**  
**NÚMERO DE PUBLICAÇÃO: 42710**  
**GABINETE DO PREFEITO**  
**COMISSÃO PERMANENTE DE LICITAÇÃO**  
**ERRATA**

**PREGÃO PRESENCIAL Nº 264/2009-CPL/PMB/FUNPAPA**  
 A Prefeitura Municipal de Belém - PMB, por intermédio da Comissão Permanente de Licitação - CPL, informa aos interessados que o edital do **Pregão Presencial nº 264/2009 - CPL/PMB**, cujo objeto é a **Aquisição de Equipamentos para a Implantação da Usina de Processamento de Hidrossolúveis (Vaca Mecânica), com Sistema Desodorizador - FUNPAPA**, sofreu alteração que está disponível no site: [www.belem.pa.gov.br](http://www.belem.pa.gov.br), em decorrência da alteração a nova data de abertura será dia 27/11/09 às 11:00 horas, no mesmo local.

Belém/PA, 13 de novembro de 2009.

**Alan Dionísio Souza Leão de Sales**  
 Pregoeiro da CPL - PMB

**PREFEITURA MUNICIPAL DE BELÉM**  
**GABINETE DO PREFEITO**  
**COMISSÃO PERMANENTE DE LICITAÇÃO**  
**AVISO DE LICITAÇÃO**

**PREGÃO PRESENCIAL Nº. 282/2009-CPL/PMB/FUNPAPA**  
 A Prefeitura Municipal de Belém - PMB, por intermédio da Comissão Permanente de Licitação - CPL, torna público que fará realizar o certame licitatório, em referência, no dia 01/12/2009 às 15h - Tipo Menor Preço por Item.

**OBJETO:** Aquisição de Material Permanente (Máquinas de Costura) - **FUNPAPA**.  
**LOCAL:** Auditório da CPL, sito à Rua Gaspar Viana nº. 833, Reduto, Belém-PA.

O Edital poderá ser adquirido no protocolo da CPL, no endereço acima ou pelo site: <http://www.belem.pa.gov.br/licitacao>.

Belém/PA, 13 de novembro de 2009.

**Alan Dionísio Souza Leão de Sales**  
 Pregoeiro da CPL - PMB

**PREFEITURA MUNICIPAL DE BELÉM**  
**NÚMERO DE PUBLICAÇÃO: 42754**  
**GABINETE DO PREFEITO**  
**COMISSÃO PERMANENTE DE LICITAÇÃO**  
**AVISO DE LICITAÇÃO**

**CONCORRÊNCIA PÚBLICA Nº. 022/2009-CPL/PMB/SEFIN**  
 A Prefeitura Municipal de Belém - PMB, por intermédio da Comissão Permanente de Licitação - CPL, torna sem efeito a publicação de abertura de licitação, referente à **Concorrência Pública nº 022/2009**, cujo objeto é a Contratação de Empresa Especializada para Execução de Serviços Técnicos

para Atualização da Planta de Valores Genéricos de Terrenos, Atualização dos Custos Unitários de Reprodução de Edificações, Definição dos Modelos de Avaliação em Massa dos Imóveis para Fins de Tributação e Atualização de Malha de Parcelas Territoriais - **SEFIN**, publicada dia **11/11/09**.

Belém/PA, 13 de novembro de 2009.

**Alan Dionísio Souza Leão de Sales**  
 Presidente da CPL - PMB

**PREFEITURA MUNICIPAL DE BELÉM**  
**NÚMERO DE PUBLICAÇÃO: 42634**  
**GABINETE DO PREFEITO**  
**COMISSÃO PERMANENTE DE LICITAÇÃO**  
**AVISO DE LICITAÇÃO**  
**PREGÃO PRESENCIAL PARA REGISTRO DE PREÇOS**  
**Nº. 281/2009-CPL/PMB/FUNPAPA**

A Prefeitura Municipal de Belém - PMB, por intermédio da Comissão Permanente de Licitação - CPL, torna público que fará realizar o certame licitatório, em referência, no dia 01/12/2009 às 9h - Tipo Menor Preço por Item.

**OBJETO:** Aquisição de Material de Limpeza - **FUNPAPA**.  
**LOCAL:** Auditório da CPL, sito à Rua Gaspar Viana nº. 833, Reduto, Belém-PA.

O Edital poderá ser adquirido no protocolo da CPL, no endereço acima ou pelo site: <http://www.belem.pa.gov.br/licitacao>.

Belém/PA, 13 de novembro de 2009.

**Alan Dionísio Souza Leão de Sales**  
 Pregoeiro da CPL - PMB

**PREFEITURA MUNICIPAL DE PARAUPEBAS**  
**TOMADA DE PREÇOS Nº 001/09- SEMSA**  
**CLASSIFICAÇÃO FINAL**

A Presidente da Comissão Permanente de Licitação comunica a todos os interessados que da análise das propostas e dos preços apresentados pelas proponentes relativas à TOMADA DE PREÇOS nº 001/09- SEMSA cujo objeto é a execução da obra de reforma e ampliação do CTA/SAE - Centro de Testagem e Aconselhamento/Serviço Ambulatorial Especializado, situado na Rua P, nº 38 Bairro União na cidade de Parauapebas, no Estado do Pará, esta Comissão Permanente de Licitação CLASSIFICOU a proponente CONSTRUTORA RAIZ LTDA, como vencedora do certame com valor de R\$ 54.617,91 (Cinquenta e quatro mil, seiscentos e dezessete reais e noventa e um centavos), por ter apresentado a proposta mais vantajosa para a Administração. Em 2º lugar ficou classificada a proponente CONSTRUTORA CHAGAS & SOUZA COMÉRCIO LTDA - EPP com valor de R\$ 59.037,86 (Cinquenta e nove mil, trinta e sete reais e oitenta e seis centavos). Conforme determina a Lei 8.666/93, art. 109, inciso I, letra b, todas as empresas têm o prazo de 5 (cinco) dias úteis, a partir do conhecimento desta decisão, para interpor recurso. Parauapebas, 06 de novembro de 2009.

**Lia da Costa Miranda**

Comissão Permanente de Licitação  
 Presidente

**PREFEITURA MUNICIPAL DE PARAUPEBAS**  
**NÚMERO DE PUBLICAÇÃO: 42630**  
**ESTADO DO PARÁ**

**EDITAL - PREGÃO PRESENCIAL Nº 9/2009-016-SEMSA**  
**A PREFEITURA MUNICIPAL DE PARAUPEBAS - PODER EXECUTIVO**, comunica a todos os interessados que a data de realização da sessão pública para recebimento dos envelopes contendo documentação e propostas comerciais referente ao processo licitatório, na modalidade de Pregão Presencial, de nº 9/2009-016-SEMSA, objetivando aquisição de leite especial para crianças que sofrem de intolerância a lactose atendidas pelo município de Parauapebas, Estado do Pará, fica prorrogada para o dia 19/11/09 às 15:00h na sala da CPL. Os interessados em obter o edital deverão se dirigir à Prefeitura Municipal/Secretaria Municipal de Fazenda, na Rua F, nº 244 - Quadra 80 - Lote Especial.

Parauapebas, 10 de novembro de 2009.

**Argenor Sousa Silva**

Pregoeiro

**PREFEITURA MUNICIPAL DE PARAUPEBAS**  
**AVISO DE LICITAÇÃO**  
**PREGÃO Nº 9/2009-020SEMOB - 2º - REPETIÇÃO**

O Município de PARAUPEBAS, através da(o) PREFEITURA MUNICIPAL DE PARAUPEBAS por intermédio do(a) Pregoeiro(a), torna público que às 09:00 horas do dia 01 de Dezembro de 2009, fará realizar licitação na modalidade PREGÃO, tipo menor preço, para Fornecimento de alimentação (marmitex) e lanches para servidores municipais a serviço da SEMOB, de acordo com o que determina a legislação vigente, a realizar-se na sala da Comissão de Licitação da PREFEITURA MUNICIPAL DE PARAUPEBAS.

O procedimento licitatório obedecerá ao disposto na Lei Federal nº 10.520/2002, Lei Federal nº 8.666 de 21 de junho de 1993, e suas alterações posteriores que lhe foram introduzidas.

O Edital e seus anexos encontram-se à disposição dos interessados na sala da Comissão de Licitação, na RUA F Nº 244 LOTE ESPECIAL BAIRRO CIDADE NOVA, a partir da publicação deste Aviso, no horário de expediente.

PARAUPEBAS - PA, 10 de Novembro de 2009

**ARGENOR SOUSA SILVA**

Pregoeiro(a)

**PREFEITURA MUNICIPAL DE ANANINDEUA**  
**AVISO DE LICITAÇÃO PREGÃO PRESENCIAL Nº**  
**PP.2009.023.PMA.SESAN**

**NÚMERO DE PUBLICAÇÃO: 42553**

**AVISO DE LICITAÇÃO**

**PREGÃO PRESENCIAL Nº PP.2009.023.PMA.SESAN**

**Órgão:** Secretaria Municipal de Saneamento e Infra-estrutura - Prefeitura Municipal de Ananindeua.

**Objeto:** Contratação de Empresa Especializada para o Fornecimento de Utensílios de Copa e Cozinha, com transporte incluso, para o Restaurante Popular, conforme Contrato de Repasse de nº 233.011-46/2007.

**Data, Hora e Local da Abertura:** 30/11/2009, às 12h00min na sala de reuniões da Secretaria Municipal de Administração - SEMAD/PMA, situada no prédio da SEMAD à Rodovia BR 316, Km 08, Rua Júlia Cordeiro nº 112, Centro, município de Ananindeua/Pará.

**Edital e informações:** das 08:00 as 14:00h, no mesmo endereço supra, onde o Edital poderá ser obtido isento de qualquer taxa, mediante a gravação em CD virgem, fornecido pelo interessado que se identificar. Fone/Fax: (91) 3073-2523.

Ananindeua/PA, 11 de novembro de 2009.

**Izauro Célio Maia da Costa Neto**

Pregoeiro/PMA

**PREFEITURA MUNICIPAL DE ANANINDEUA**  
**AVISO DE LICITAÇÃO PREGÃO PRESENCIAL Nº**  
**PP.2009.022.PMA.SESAN**

**NÚMERO DE PUBLICAÇÃO: 42548**

**AVISO DE LICITAÇÃO**

**PREGÃO PRESENCIAL Nº PP.2009.022.PMA.SESAN**

**Órgão:** Secretaria Municipal de Saneamento e Infra-estrutura - Prefeitura Municipal de Ananindeua.

**Objeto:** Contratação de Empresa Especializada para o Fornecimento de Transpaletes e Paletes, com transporte incluso, para o Restaurante Popular, conforme Contrato de Repasse de nº 233.011-46/2007.

**Data, Hora e Local da Abertura:** 30/11/2009, às 10h00min na sala de reuniões da Secretaria Municipal de Administração - SEMAD/PMA, situada no prédio da SEMAD à Rodovia BR 316, Km 08, Rua Júlia Cordeiro nº 112, Centro, município de Ananindeua/Pará.

**Edital e informações:** das 08:00 as 14:00h, no mesmo endereço supra, onde o Edital poderá ser obtido isento de qualquer taxa, mediante a gravação em CD virgem, fornecido pelo interessado que se identificar. Fone/Fax: (91) 3073-2523.

Ananindeua/PA, 11 de novembro de 2009.

**Izauro Célio Maia da Costa Neto**

Pregoeiro/PMA

**F F M DE OLIVEIRA**  
**NÚMERO DE PUBLICAÇÃO: 42914**

LOCALIZADA NA AV BERNARDO SAYÃO 634, SANTA MARIA DO PARÁ/PA, TORNA PÚBLICO A LIBERAÇÃO DA LICENÇA DE OPERAÇÃO, CONCEDIDA PELA SEMA-SECRETARIA DE ESTADO DO MEIO AMBIENTE, PARA COMERCIALIZAR AGROTOXICOS E SEUS AFINS. NÃO FOI DETERMINADO ESTUDO DE IMPACTO AMBIENTAL.

**DINAGRO DISTRIBUIDORA DE INSUMOS**  
**AGROPECUÁRIOS LTDA**  
**NÚMERO DE PUBLICAÇÃO: 42917**

LOCALIZADA NA AVENIDA PRESIDENTE VARGAS 3515, CASTANHAL/PA, TORNA PÚBLICO A LIBERAÇÃO DA LICENÇA DE OPERAÇÃO, CONCEDIDA PELA SEMA-SECRETARIA DE ESTADO DO MEIO AMBIENTE, PARA COMERCIALIZAR AGROTOXICOS E SEUS AFINS. NÃO FOI DETERMINADO ESTUDO DE IMPACTO AMBIENTAL.

**SINDICATO DAS EMPRESAS DE LOGISTICA E**  
**TRANSPORTES DE CARGAS NO ESTADO DO PARÁ -**  
**SINDICARPA**

**NÚMERO DE PUBLICAÇÃO: 42793**

**EDITAL DE CONVOCAÇÃO DE ASSEMBLÉIA**  
**GERAL ORDINÁRIA**

**SINDICATO DAS EMPRESAS DE LOGISTICA E TRANSPORTES DE CARGAS NO ESTADO DO PARÁ - SINDICARPA,** CNPJ 04.140.174/0001-00, por seu representante legal e estatutário abaixo assinado, convoca todos os associados da base territorial deste Sindicato, para a Assembléia Geral Ordinária, que se realizará dia 25/11/2009 (**quarta-feira**), às **18h30**, em primeira convocação e às **19h00** em segunda convocação, na sede administrativa do Sindicato - na Avenida Generalíssimo Deodoro, 1683 - 2º andar/bloco anexo, nesta cidade, para discussão e deliberação da seguinte pauta:

1 - Apreciação de Proposta Orçamentária para o Exercício de 2010; e  
 2 - O que ocorrer.

Belém(PA), 13 de novembro de 2008.

**GILBERTO TODESCATTO**

Presidente

**A.D.P GALVÃO EXTRAÇÃO DE PEDRAS ME**  
**NÚMERO DE PUBLICAÇÃO: 42798**

CNPJ sob o nº 07.330.893/0002-63, torna público que requereu a SEMAT/PA, Licenças Prévia de Instalação e de Operação, para a extração de Granito em uma área de 24 ha localizada na Zona Rural do Município de Altamira/ MT. Geól: Carlos José Fernandes - Fone (65) 3023-4266.

**MÉDIO NORTE COMÉRCIO DE MATERIAL**  
**DE CONSTRUÇÃO LTDA - ME**  
**NÚMERO DE PUBLICAÇÃO: 42781**

**MÉDIO NORTE COMÉRCIO DE MATERIAL DE CONSTRUÇÃO LTDA - ME** torna público que requereu **Licença de Operação** junto a SEMMUT/ÓBIDOS, para atividade de extração de bem mineral, em Óbidos / PA.

**AVIZ & EVANGELISTA LTDA-ME**  
**NÚMERO DE PUBLICAÇÃO: 42866**

**AVIZ & EVANGELISTA LTDA-ME** CNPJ 08069243/0001-98, Torna público que Requereu da **SEMA** Licença de Operação para Extração de Areia sito a Rod. Augusto Meira Filho km 24 Estrada do Mosqueiro - Belém, CEP 66.000-00

**MADEIREIRA CARVALHO LTDA**  
**NÚMERO DE PUBLICAÇÃO: 42926**

CNPJ 05.656.726/0001-09, vem tornar público que recebeu da SEMA a L O nº 3590/2009, com validade até 07/09/2013, para atividade de desdobro de madeira em tora, para produção de madeira serrada na Rua da Liberdade, bairro Paraíso -Mojú/PA.

**J M SOARES JUNIOR E CIA LTDA-FRIGONORTE**  
**NÚMERO DE PUBLICAÇÃO: 42568**

**J M SOARES JUNIOR E CIA LTDA-FRIGONORTE** CNPJ-05.705.970/0001-06 - TONA PÚBLICO que recebeu junto a SEMA a LO nº 3977/2009, Val. 03/11/2013- MUNICÍPIO- MARABÁ-PA

**SCHMITT E SCHNORR LTDA-ME**  
**NÚMERO DE PUBLICAÇÃO: 42888**

CNPJ nº 07058064/0001-92, Sito na comunidade Lagoa Azul, s/n, Santarém/PA, Torna Público o pedido de Renovação de L.O, prot. nº 10322/09, junto a SEMA, para Desdobro de madeira.

**POSTO ALIANÇA LTDA.**  
**NÚMERO DE PUBLICAÇÃO: 42841**

**Posto Aliança Ltda.** torna público que requereu à Secretaria Municipal de Meio Ambiente - SEMA, a sua Licença Ambiental de Operação de nº040/2009, até a data de 19/11/2010 para revenda de combustíveis em Belém - Pa.

**F. P. MARINHO-ME**  
**NÚMERO DE PUBLICAÇÃO: 42782**

**F. P. MARINHO-ME,** torna público que requereu **Licença de Operação** junto a SEMMUT/ÓBIDOS, para atividade de extração de bem mineral, em Óbidos / PA.

**PAULO HAROLDO BENTES PICANÇO**  
**NÚMERO DE PUBLICAÇÃO: 42784**

**PAULO HAROLDO BENTES PICANÇO,** torna público que requereu **Licença de Operação** junto a SEMMUT/ÓBIDOS, para atividade de piscicultura, em Óbidos / PA

**INDUSSAN-IND.COM E EXPORTAÇÃO DE**  
**MEDEIRAS SANTOS LTDA**  
**NÚMERO DE PUBLICAÇÃO: 42707**

**INDUSSAN-IND.COM E EXPORTAÇÃO DE MEDEIRAS SANTOS LTDA,** CNPJ.06.538.386/0001-76 -Torna público que requereu junto a SECTAM a renovação de licença de operação 1256/2.005 ,com validade até 12/11/09 ,para operar no ramo madeireiro-desdobramento de madeira em tora ,implantada na estrada da Maracacuera ,Km 04 no município de Belém-Pa. Distrito Industrial de Icoaraci

**INFUFEX IND. FURLANETO E EXPORTAÇÃO LTDA**  
**NÚMERO DE PUBLICAÇÃO: 42925**

CNPJ 04.474.059/0001-72, vem tornar público que recebeu da SEMA a L O nº 3807/2009 com validade até 20/10/2011, para atividade de desdobro de madeira em tora, para produção de madeira serrada e seu beneficiamento na estrada Caiçua, Km 05, Stª Barbara do Para-PA.

**TÓFOLI IND. E COM. DE MADEIRAS LTDA**  
**NÚMERO DE PUBLICAÇÃO: 42922**

CNPJ 05.578.390/0001-03, vem tornar público que recebeu da SEMA a L O nº 3797/2009, com validade até 29/10/2011, para atividade de desdobro de madeira em tora, para produção de madeira serrada na estrada Caiçua, Km 05, Stª Barbara do Para-PA.

**CONCEPAR-CONSTRUTORA & COMÉRCIO DO PARÁ LTDA**  
**NÚMERO DE PUBLICAÇÃO: 42674**

CNPJ03.076.996/0001-07 comunica que registrou em 29/10/2009 na Delegacia Virtual 277 BOP sob nº 00277/2009114493-5 informando Extravio de Documentos: Livro de Entrada/Saída, Inventário e Apuração de ICMS e Blocos de NF de 2002 a 2007

**SINDICATO DOS FARMACÊUTICOS DE BELÉM - SINFAR**  
**NÚMERO DE PUBLICAÇÃO: 42768**  
**EDITAL DE CONVOCAÇÃO**

**O Sindicato dos Farmacêuticos de Belém - SINFAR,** entidade sindical de 1º grau, inscrita no CNPJ sob nº 10.235.687/0001-06 e registro sindical nº 01251787797-3, convoca todos os Associados em pleno gozo de seus direitos para a Assembléia Geral Extraordinária a realizar-se no dia 30 de novembro de 2009, às 19:00 horas, na sede provisória da entidade à Avenida Almirante Barroso, 788, Bairro do Marco, nesta capital, para tratar das Eleições Sindicais, nomear Comissão Eleitoral, além de Edital delineando prazos e requisitos para inscrição e representação, data de realização, tanto para Diretoria, Conselho Fiscal, Delegado Representante e seus Suplentes, com mandato no período de 1º de fevereiro de 2010 à 31 de janeiro de 2013. O quorum para validade da Assembléia será de metade mais um dos associados quites; não obtido esse quorum em primeira convocação, reunir-se-á a Assembléia em segunda convocação com os presentes, considerando-se aprovadas as deliberações que obtiverem 2/3 (dois terços) dos votos (artigo 524 da CLT. Belém-Pa,12/11/09.

**A Diretoria**

**TDMB INDÚSTRIA COMÉRCIO IMPORTAÇÃO E**  
**EXPORTAÇÃO DE MADEIRAS E TRANSPORTES LTDA**  
**NÚMERO DE PUBLICAÇÃO: 42644**

**TDMB INDÚSTRIA COMÉRCIO IMPORTAÇÃO E EXPORTAÇÃO DE MADEIRAS E TRANSPORTES LTDA,** requereu à Secretaria de Estado e Meio Ambiente - SEMA, renovação de sua Licença de Operação N 2405/2008, para atividade de DESDOBRÓ DE MADEIRA EM TORA PARA PRODUÇÃO DE MADEIRA SERRADA E SEU BENEFICIAMENTO, em Placas - Pa.

**PREFEITURA MUNICIPAL DE CURIONÓPOLIS**  
**NÚMERO DE PUBLICAÇÃO: 42942**  
**EXTRATO DE TOMADA DE PREÇOS**

A Prefeitura Municipal de Curionópolis torna publico que irá contratar através do Contrato C. P. L. nº 96/2009 a empresa JM TERRAPLENAGEM E CONSTRUÇÕES LTDA, especializada nos serviços de Pavimentação Asfáltica em CBUQ e Drenagem no Sistema Viário do Município de Curionópolis, no Estado do Pará. A contratação é oriunda da Tomada de Preços nº 07/2009 - PMC, com o valor global de R\$-1.460.019,26 (hum milhão, quatrocentos e sessenta mil, dezenove reais e vinte e seis centavos), tendo a empresa sagrado-se vencedora do certame, sendo-lhe adjudicado o objeto licitado e homologado o resultado, nos termos da legislação de regência. Curionópolis, 15 de outubro de 2009. Wenderson Azevedo Chamon - Prefeito Municipal.

**PREFEITURA MUNICIPAL DE CURIONÓPOLIS**  
**EXTRATO DE CONTRATO**

**CONTRATO Nº 96/2009. ORIGEM: TOMADA DE PREÇOS Nº 07/2009 - PMC. CONTRATANTE:** PREFEITURA MUNICIPAL DE CURIONÓPOLIS. **CONTRATADA:** JM TERRAPLENAGEM E CONS-TRUÇÕES LTDA. **OBJETO:** Serviços de Pavimentação Asfáltica em CBUQ e Drenagem no Sistema Viário do Município de Curionópolis, no Estado do Pará. VALOR: R\$ 1.460.019,26 DOTAÇÃO ORÇAMENTÁRIA: 15.451.05.01.1.014 - 44.90.51.00 - Fonte: 02 VIGÊNCIA: 120 dias contados da assinatura. DATA DA ASSINATURA: 15 de outubro de 2009.

Firmado por

**Wenderson Azevedo Chamon**

Prefeito Municipal de Curionópolis

e representante da Contratada.

**HILÉIA AGRO-INDUSTRIALS/A** CNPJ nº 05.173.778/0001-16. Assembléia Geral Extraordinária - Edital de Convocação os Srs. acionistas para reunião a realizar-se no dia 17 de novembro de 2009 às 16 horas na sede social da Empresa situado na Av. Presidente Vargas nº 1277 - Castanhal-PA com a finalidade de deliberar a seguinte pauta: a tornar as contas dos administradores, discussão, votação e aprovação dos exercícios sociais encerrados em 31/12/2004 a 32/12/2008; b) O que ocorrer. Castanhal-PA, 11 de novembro de 2009. a) Diretoria.



