



ANO CXIX DA IOE
120ª DA REPÚBLICA

REPÚBLICA FEDERATIVA DO BRASIL - ESTADO DO PARÁ



02 Cadernos
32 Páginas

Diário Oficial

Nº 31.576

BELÉM-PARÁ, QUINTA-FEIRA, 31 DE DEZEMBRO DE 2009

SEMA garante execução de serviços para monitoramento ambiental

A Secretaria de Estado de Meio Ambiente (SEMA) assina contrato com a empresa Spot Image Brasil Serviços em Imagens de Satélites Ltda. O objetivo do contrato é a

prestação de serviços para aquisição de imagens orbitais ortoretificadas de alta resolução espacial, visando subsidiar as atividades de licenciamento e monitoramento ambiental,

bem como auxiliar nas atividades de entidades públicas da administração direta e indireta do Estado do Pará. O contrato tem vigência até 26 de junho de 2011.

(Cad. 1 - Pág. 12)

Conquistando a vida

A Secretaria de Estado de Assistência e Desenvolvimento Social (SEDES) prorroga, até 29 de junho de 2010, o convênio firmado com o Movimento República de Emaús cujo objetivo é a execução do Programa Conquistando a Vida no atendimento às crianças e aos adolescentes em situação de risco pessoal e social, em decorrência do trabalho de rua, abuso e exploração sexual.

(Cad. 2 - Pág. 5)

Convênio viabiliza municipalização de ensino fundamental em município

A Secretaria de Estado de Educação (SEDUC), Secretaria de Administração (SEAD), Instituto de Assistência aos Servidores do Estado (IASEP), Instituto de Gestão Previdenciária do Estado do Pará (IGEPREV) e o município de Paragominas assinam convênio para regulamentar de forma ge-

ral as bases para a implantação do Processo de Municipalização do Ensino Fundamental de 1ª a 8ª séries, Educação Especial e Educação de Jovens e Adultos, no município de Paragominas. O convênio tem prazo de vigência no período de 30 de dezembro de 2009 a 29 de dezembro de 2014.

Cad. 2 - Pág. 4)

Serviços de telecomunicações

O Banco do Estado do Pará S/A assina contrato com a Empresa Brasileira de Telecomunicações S/A (EMBRATEL) cujo objeto é a prestação de serviços de telecomunicações, contemplando implantação, configuração, gerenciamento proativo e manutenção de enlaces dedicados e exclusivos para transmissão de dados por meio de computação de circuitos. O prazo de vigência do contrato se estende até dezembro de 2012.

(Cad. 1 - Pág. 11)

Equipamentos de informática

O Centro de Hemoterapia e Hematologia do Pará avisa que fará licitação na modalidade Pregão Eletrônico sob nº. 36/2009, no dia 18 de janeiro de 2010, com abertura prevista para às 10 horas (horário de Brasília), objetivando a aquisição de equipamentos de informática.

(Cad. 2 - Pág. 3)

Resultado de concurso

A Prefeitura Municipal de Igarapé-Miri avisa que se encontra disponível no site www.fadesp.org.br, a relação, por cargo, com o resultado da prova objetiva do concurso público regido pelo Edital nº. 01/2009/PMIM. Os candidatos têm prazo de dois dias úteis, após esta publicação, para recorrer.

(Cad. 2 - Pág. 14)

A História no Diário Oficial

MAGALHÃES BARATA (LXXXVI)

Decreto nº 2.234, de 18 de fevereiro de 1957, assinado pelo governador Joaquim de Magalhães Cardoso Barata, declarava de utilidade pública para efeito de desapropriação os terrenos situados à Avenida Nazaré, nºs 130 e 148, de propriedade da Empresa Cinema São Luiz Limitada.

Segundo o decreto, aquelas áreas se destinavam à construção do prédio onde deveria funcionar o Colégio Estadual Paes de Carvalho. O governador em suas considerações argumentava, entre outros pontos, que era patente o aumento considerável de alunos que todos os anos se matriculavam no referido colégio em busca de lições que os habilitavam aos cursos superiores do País,

Já pela Portaria nº. 66, também do dia 18 de fevereiro, o governador determinava aos senhores secretários de Estado, diretores de Departamento e chefes, que remetessem à Chefia do Gabinete Governamental, dentro de 72 horas, as relações de inventário de móveis e utensílios existentes nas suas repartições para prévia apreciação do Governo.



Informação que faz história



119 Anos

IMPrensa OFICIAL
DO ESTADO DO PARÁ

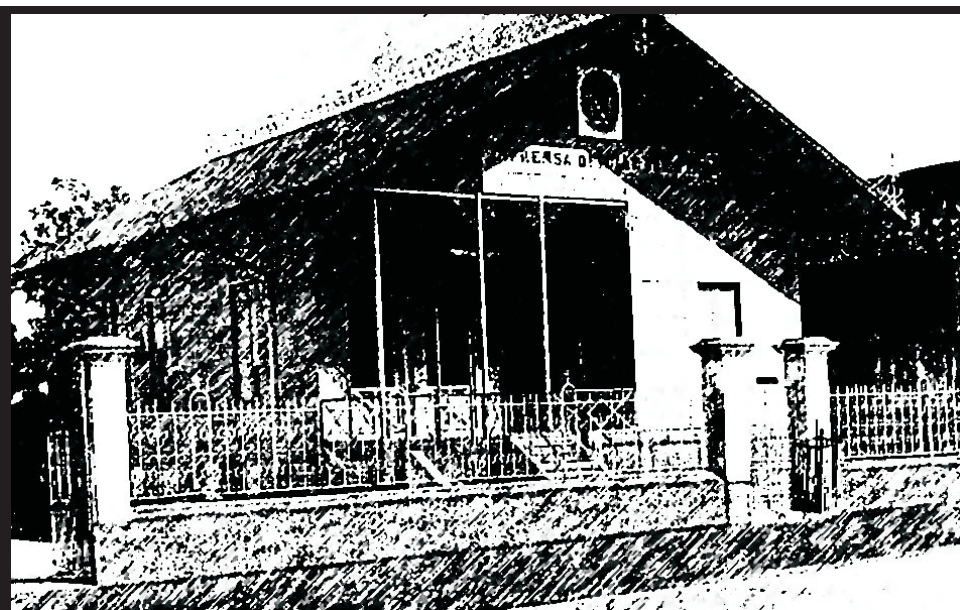

Informação que faz história

ASSINATURAS

(91) 4009-7818 / 4009-7810

Semestral: (capital).....R\$ 200,00

Outras cidades:.....R\$ 350,00

Anual:.....(capital).....R\$ 400,00

Outras cidades:.....R\$ 650,00

PUBLICAÇÕES

(91) 4009-7819 / 4009-7810

cm x coluna de 8cm:R\$ 65,00

O padrão de publicação deve ser a fonte **VERDANA**, com tamanho do corpo 7.

ORÇAMENTO GRÁFICO

(91) 4009-7817 / 4009-7810

EXEMPLAR

Avulso:.....R\$ 2,00

Atrasado:.....R\$ 3,00

OBSERVAÇÕES

As assinaturas do DIÁRIO OFICIAL, não dão direito ao recebimento de CADERNOS ESPECIAIS, elaborados exclusivamente para distribuição aos órgãos interessados.

RECLAMAÇÃO

Na capital, deverá ser feita 24 horas após a circulação do Diário, e 8 dias nos demais Municípios e outros Estados.

SAC

4009-7818

4009-7810

sac@ioepa.com.br

A HISTÓRIA NO DIÁRIO OFICIAL

por Ribamar Castro

Travessa do Chaco, 2271 • CEP: 66.093-410. Bairro do Marco
(91) 4009-7800, FAX:(91) 4009-7802. Belém • Pará • Brasil



ANA JÚLIA CAREPA
GOVERNADORA DO ESTADO

ODAIR SANTOS CORRÊA
Vice-Governador do Estado

DOMINGOS JUVENIL NUNES DE SOUZA
Presidente da Assembléia Legislativa do Estado

RÔMULO JOSÉ FERREIRA NUNES
Presidente do Tribunal de Justiça do Estado

GERALDO DE MENDONÇA ROCHA
Procurador Geral de Justiça



IOEPA

**DIRETORIA, ADMINISTRAÇÃO,
REDAÇÃO E PARQUE GRÁFICO**

Trav. do Chaco, nº 2271 - Marco - CEP: 66.093-410
Belém - Pará. PABX: 4009-7800 - FAX: 4009-7819

JOSÉ FRANCISCO DE JESUS PANTOJA PEREIRA
Presidente

LAURIVALDO DA CONCEIÇÃO DOS REIS
Diretor Administrativo e Financeiro

JOÃO AUGUSTO RIOS BRITO
Diretor de Documentação e Tecnologia

LUIZ CARLOS SILVA MARTINS
Diretor Industrial

DO

online

www.ioepa.com.br

NESTA EDIÇÃO | QUINTA-FEIRA, 31 DE DEZEMBRO DE 2009

Executivo

GABINETE DA GOVERNADORA CAD. 1 - PÁG. 5
CASA CIVIL DA GOVERNADORIA CAD. 1 - PÁG. 7
CASA MILITAR DA GOVERNADORIA CAD. 1 - PÁG. 8

SECRETARIA DE ESTADO DE COMUNICAÇÃO CAD. 1 - PÁG. 8
FUNDAÇÃO PARAENSE DE RADIODIFUSÃO CAD. 1 - PÁG. 8
IMPrensa OFICIAL DO ESTADO CAD. 1 - PÁG. 9

**SECRETARIA DE ESTADO DE
DESENVOLVIMENTO URBANO E REGIONAL** CAD. 1 - PÁG. 9

SECRETARIA DE ESTADO DE AGRICULTURA CAD. 1 - PÁG. 9
EMPRESA DE ASSISTÊNCIA TÉCNICA E
EXTENSÃO RURAL DO ESTADO DO PARÁ CAD. 1 - PÁG. 10
AGÊNCIA DE DEFESA AGROPECUÁRIA DO
ESTADO DO PARÁ CAD. 1 - PÁG. 10

**SECRETARIA DE ESTADO DE DESENVOLVIMENTO,
CIÊNCIA E TECNOLOGIA** CAD. 1 - PÁG. 10
JUNTA COMERCIAL DO ESTADO DO PARÁ CAD. 1 - PÁG. 10
FUNDAÇÃO DE AMPARO À PESQUISA DO
ESTADO DO PARÁ CAD. 1 - PÁG. 10

SECRETARIA DE ESTADO DA FAZENDA CAD. 1 - PÁG. 11
BANCO DO ESTADO DO PARÁ CAD. 1 - PÁG. 11

**SECRETARIA DE ESTADO
DE MEIO AMBIENTE** CAD. 1 - PÁG. 12
INSTITUTO DE DESENVOLVIMENTO FLORESTAL .. CAD. 1 - PÁG. 12

**SECRETARIA DE ESTADO DE
SEGURANÇA PÚBLICA** CAD. 2 - PÁG. 1

**SECRETARIA DE ESTADO DE
SAÚDE PÚBLICA** CAD. 2 - PÁG. 1
HOSPITAL OPHIR LOYOLA CAD. 2 - PÁG. 2
CENTRO DE HEMOTERAPIA E
HEMATOLOGIA DO PARÁ CAD. 2 - PÁG. 3

SECRETARIA DE ESTADO DE CULTURA CAD. 2 - PÁG. 3
FUNDAÇÃO CULTURAL DO
PARÁ TANCREDO NEVES CAD. 2 - PÁG. 3
FUNDAÇÃO CURRO VELHO CAD. 2 - PÁG. 3

SECRETARIA DE ESTADO DE EDUCAÇÃO CAD. 2 - PÁG. 4

**SECRETARIA DE ESTADO DE ASSISTÊNCIA E
DESENVOLVIMENTO SOCIAL** CAD. 2 - PÁG. 4

**SECRETARIA DE ESTADO DE
INTEGRAÇÃO REGIONAL** CAD. 2 - PÁG. 5

**SECRETARIA DE ESTADO DE
TRABALHO, EMPREGO E RENDA** CAD. 2 - PÁG. 5

ÓRGÃOS
SECRETARIA DE ESTADO DE PLANEJAMENTO,
ORÇAMENTO E FINANÇAS CAD. 2 - PÁG. 8
SECRETARIA DE ESTADO DE TRANSPORTES CAD. 2 - PÁG. 14

TRIBUNAL DE JUSTIÇA DO ESTADO DO PARÁ . CAD. 2 - PÁG. 14

PARTICULARES CAD. 2 - PÁG. 14

SECRETARIAS

GABINETE DA GOVERNADORA

Governadora do Estado: Ana Júlia Carepa
Tel.: (91) 3214-5668 / 5587 Fax: (91) 3248-0133

VICE-GOVERNADORIA DO ESTADO

Vice-Governador: Odair Santos Correia
Tel.: (91) 3201-3774 Fax: (91) 3201-3753

CASA CIVIL DA GOVERNADORIA DO ESTADO

Chefe: Cláudio Alberto Castelo Branco Puty
Tel.: (91) 3214- 5568 / 5570 / 5576 / 5572 Fax: (91) 3248-1575

CASA MILITAR DA GOVERNADORIA DO ESTADO

Chefe: Coronel QOPM Raimundo de Oliveira Pantoja Júnior
Tel.: (91) 3084-2450 / 2456 Fax: (91) 3084-2455

CONSULTORIA GERAL DO ESTADO - CGE

Consultor: Carlos Botelho Da Costa
Tel.: (91) 3248-0404 Fax: (91) 3248-3294

DEFENSORIA PÚBLICA DO ESTADO

Defensor: Antônio Roberto Figueiredo Cardoso
Tel.: (91) 3201-2712 / 2697 / 2713 Fax: (91) 3201-2690

AUDITORIA GERAL DO ESTADO - AGE

Auditora: Tereza Regina de Jesus Cordovil
Tel.: (91) 3201-3734 / 3653 Fax: (91) 3201-3748

AÇÃO SOCIAL INTEGRADA DO PALÁCIO DO GOVERNO - ASIPAG

Presidente: Pio X Sampaio Leite
Tel.: (91) 3344-4220 / 4222 Fax: (91) 3344-4221

SECRETARIA DE ESTADO DE COMUNICAÇÃO - SECOM

Secretário: Paulo Roberto Ferreira
Tel.: (91) 3202-0931 / 0901 Fax: (91) 3202-0903

CERIMONIAL DA GOVERNADORIA DO ESTADO

Chefe: Márcia Gentil Nogueira de Freitas
Tel.: (91) 3214-5565 Fax: (91) 3248-1539

SECRETARIA DE ESTADO DE GOVERNO

Secretário: Edilson Rodrigues de Sousa
Tel.: (91) 3201-3767/3777 Fax: (91) 3201-3655

SECRETARIA DE ESTADO INTEGRAÇÃO REGIONAL - SEIR

Secretário: André Luis Assunção de Farias
Tel.: (91) 3201-3763 / 3201-3610 Fax: (91) 3201-3664

SECRETARIA DE ESTADO DE SEGURANÇA PÚBLICA - SEGUP

Secretário: Geraldo José de Araújo
Tel.: (91) 3215-2200 / 3215-2255 Fax: (91) 3225-2644

PROCURADORIA-GERAL DO ESTADO - PGE

Procurador Geral: Ibraim José Das Mercês Rocha
Tel.: (91) 3225-0811 / 0777 Fax: (91) 3241-2828

SECRETARIA DE ESTADO DE ADMINISTRAÇÃO - SEAD

Secretário: Wilson Modesto Figueiredo
Tel.: (91) 3289- 6202 / 6224 Fax: (91) 3241-2971

IMPRENSA OFICIAL DO ESTADO - IOEPA

Presidente: José Francisco de Jesus Pantoja Pereira
Tel.: (91) 4009-7800 Fax: (91) 4009-7802

FUNDAÇÃO PARAENSE DE RADIODIFUSÃO - FUNTELPA

Presidente: Regina Lúcia Alves de Lima
Tel.: (91) 3228-0838 / 4005-7746 Fax: (91) 3226-6753

SECRETARIA DE ESTADO DE JUSTIÇA E DIREITOS HUMANOS - SEJUDH

Secretário: Fábio de Melo Figueiras
Tel.: (91) 4009-2722 / 2723 / 2744 / 2700 Fax: (91) 3225-1632 / 3242-9651

SECRETARIA DE ESTADO DA FAZENDA - SEFA

Secretário: José Raimundo Barreto Trindade
Tel.: (91) 3222-5720 / 3218-4200 / 4324 Fax: (91) 3223-0776

BANCO DO ESTADO DO PARÁ - BANPARÁ

Presidente Interino: Affonso Rodrigues Vianna Neto
Tel.: (91) 3210-3320 / 3209 Fax: (91) 3223-0823

SECRETARIA DE ESTADO DE OBRAS PÚBLICAS - SEOP

Secretário: Francisco Das Chagas Silva Melo Filho
Tel.: (91) 3183-0002 / 0003 Fax: (91) 3183-0002 / 0004

SECRETARIA DE ESTADO DE SAÚDE PÚBLICA - SESPA

Secretária: Maria Sílvia Martins Comarú Leal
Tel.: (91) 4006-4800 / 4804/ 4805 Fax: (91) 4006-4849

SECRETARIA DE ESTADO DE EDUCAÇÃO - SEDUC

Secretária: Maria do Socorro da Costa Coelho
Tel.: (91) 3211-5107 / 5160 / 5161 Fax: (91) 3211-5026

UNIVERSIDADE DO ESTADO DO PARÁ - UEPA

Reitora: Marília Brasil Xavier
Tel.: (91) 3244-5177 Fax: (91) 3244-5460

SECRETARIA DE ESTADO DE PLANEJAMENTO, ORÇAMENTO E FINANÇAS - SEPOF

Secretário: José Júlio Ferreira Lima
Tel.: (91) 3241-9291 / 3242-9900 / 3204-7417 Fax: (91) 3241-0709

SECRETÁRIA DE ESTADO DE CULTURA - SECULT

Secretário: Edilson Moura Da Silva
Tel.: (91) 4009-8736 / 8740 Fax: (91) 4009-8740

SECRETARIA DE ESTADO DE DESENVOLVIMENTO, CIÊNCIA E TECNOLOGIA - SEDECT

Secretário: Maurílio de Abreu Monteiro
Tel.: (91 4009-2510 / 4009-2512 Fax: (91) 3242-5969

SECRETARIA DE ESTADO DE TRABALHO, EMPREGO E RENDA - SETER

Secretária: Ivanise Coelho Gasparim
Tel.: (91) 3241-4168 / 3222-5986 Fax: (91) 3222-5986

SECRETARIA DE ESTADO DE TRANSPORTES - SETRAN

Secretários: Valdir Ganzer
Tel.: (91) 3218-78007846/7805 3243-3256 Fax: (91) 3231-5845

SECRETARIA DE ESTADO DE MEIO AMBIENTE - SEMA

Secretário: Anibal Pessoa Picanço
Tel.: (91) 3184-3330 / 3341 Geral: 3184-3300 Fax: (91) 3276-8564

SECRETARIA DE ESTADO DE DESENVOLVIMENTO URBANO E REGIONAL - SEDURB

Secretária: Ana Suely Maia De Oliveira
Tel.: (91) 3243-0406 / 0677/ 4466 Fax: (91) 3238-2828

SECRETARIA DE ESTADO DE ESPORTE E LAZER - SEEL

Secretário: Jorge Luiz Guimarães Panzera
Tel.: (91) 3201-2300 Fax: (91) 3201-2331

SECRETARIA DE ESTADO DE ASSISTÊNCIA E DESENVOLVIMENTO SOCIAL

Secretária: Eutália Barbosa Rodrigues
Tel.: Fax: (91) 3254-1373

SECRETARIA DE ESTADO DE PROJETOS ESTRATÉGICOS

Secretário: Marclio de Abreu Monteiro
Tel.: (91) 3201-3690 / 3684 / 3771 Fax: (91) 3201-3683

SECRETARIA DE ESTADO DE PESCA E AQUICULTURA

Secretária: Antônia do Socorro Pena da Gama
Tel.: (91) 4006-1286 Fax: (91) 4006-1262

POLÍCIA CIVIL

Delegado Geral: Raimundo Benassuly Maués Júnior
Tel.: (91) 4006-9045 Fax: (91) 3252-0050

POLÍCIA MILITAR DO PARÁ - PM

Comandante Geral: Coronel QOPM Luiz Dário da Silva Teixeira
Tel.: (91) 3277-5644 Fax: (91) 3277-5644

CORPO DE BOMBEIROS MILITAR DO PARÁ - CBM

Comandante Geral: Coronel QOBM Paulo Gerson Novaes De Almeida
Tel.: (91) 4006-8351/8352 Fax: (91) 4006-8353

SUPERINTENDÊNCIA DO SISTEMA PENITENCIÁRIO DO ESTADO DO PARÁ - SUSIPE

Superintendente: Justiano Alves Júnior
Tel.: (91) 3230-2214 / 3242-2539 Fax: (91) 3224-6726

DEPARTAMENTO DE TRÂNSITO DO ESTADO DO PARÁ - DETRAN

Diretor Superintendente: Alberto Campos Ribeiro
Tel.: (91) 3214-6364 / 6253 Fax: (91) 3214-6249 / 3084-6249

INSTITUTO DE ASSISTÊNCIA À SAÚDE DOS SERVIDORES DO ESTADO DO PARÁ - IASEP

Presidente: Sandra Helena Moraes Leite
Tel.: (91) 4006-7954 / 7965 / 7991 / 7994 Fax: (91) 4006-7962 / 7972

LOTERIA DO ESTADO DO PARÁ - LOTERPA

Presidente: Márcio Alfredo Rodrigues de Oliveira
Tel.: (91) 3242-3710 / 9027 Direto: 3242-9027 Fax: (91) 3242-9656

JUNTA COMERCIAL DO ESTADO DO PARÁ - JUCEPA

Presidente: José Artur Guedes Tourinho
Tel.: (91) 3217-5801 / 5802 / 5803 Fax: (91) 3217-5840

SECRETARIA DE ESTADO DE AGRICULTURA - SAGRI

Secretário: Cássio Alves Pereira
Tel.: (91) 3226-8904 / 1363 Fax: (91) 3226-7864 /3246-6168

INSTITUTO DE TERRAS DO PARÁ - ITERPA

Presidente: José Heder Benatti
Tel.: (91) 3181-6500 / 6501 Pabx: 3181-6500 Fax: (91) 3229-9488

INSTITUTO DE METROLOGIA DO PARÁ - IMEP

Presidente: Francisco Sávio Fernandez Miléo
Tel.: (91) 3246-2554 / 2404 / 1800 Fax: (91) 3266-1526

AGÊNCIA DE REGULAÇÃO E CONTROLE DE SERVIÇOS PÚBLICOS - ARCON

Diretor Geral: Miguel Fortunato Gomes dos Santos Júnior
Tel.: (91) 3213-3403 / 3241-1717 Fax: (91) 3213-3418

CENTRO DE PERÍCIAS CIENTÍFICAS RENATO CHAVES - CPC

Diretor Geral: Raimundo Humberto Pena de Oliveira
Tel.: (91) 4009-6012 Geral: 4009-6075 Fax: (91) 4009-6016

INSTITUTO DE GESTÃO PREVIDENCIÁRIA DO ESTADO DO PARÁ - IGEPREV

Presidente: Walter Silveira Franco
Tel.: (91) 3230-3521 Fax: (91) 3230-3521

ESCOLA DE GOVERNO DO ESTADO DO PARÁ - EGPA

Diretor Geral: Divino dos Santos
Tel.: (91) 3214-6802 Fax: (91) 3214-6802

HOSPITAL “OFIR LOYOLA”

Diretor Geral: Paulo Cardoso Soares
Tel.: (91) 3342-1100 / 3342-1305 Geral: 3289-1002 Fax: (91) 3289-1009

CENTRO DE HEMOTERAPIA E HEMATOLOGIA - HEMOPA

Presidente: Maria de Fátima Pombo Montoril
Tel.: (91) 3242-6905 / 9100 Fax: (91) 3242-6905

FUNDAÇÃO SANTA CASA DE MISERICÓRDIA DO PARÁ

Presidente: Maurício Cezar Soares Bezerra
Tel.: (91) 3241-5208 / 4009-2241 Fax: (91) 4009-2299

FUNDAÇÃO HOSPITAL “GASPAR VIANNA”

Presidente: Benedito Paulo Bezerra
Tel.: (91) 3276-5665 / 0601 Fax: (91) 3276-1150

FUNDAÇÃO DA CRIANÇA E DO ADOLESCENTE DO PARÁ - FUNCAP

Presidente: Euníciana Peloso da Silva
Tel.: (91) 3204-0201 Fax: (91) 3204-0204

FUNDAÇÃO “CURRO VELHO”

Superintendente: Valmir Carlos Bispo Santos
Tel.: (91) 3184-9100 Fax: (91) 3184-9109

FUNDAÇÃO “CARLOS GOMES”

Superintendente: Daniel Freitas de Araújo
Tel.: (91) 3201-9450 / 3242-7431 Fax: (91) 3201-9450

INSTITUTO DE ARTES DO PARÁ - IAP

Presidente: Jaime De Oliveira Bibas
Tel.: (91) 4006-2932 / 2923 / 2924 Fax: (91) 3225-2860

INSTITUTO DE DESENVOLVIMENTO FLORESTAL DO ESTADO DO PARÁ-IDEFLOR

Diretor Geral: Jorge Alberto Gazel Yared
Tel.: (91) 3184-3377 / 3362 Fax: (91) 3184-3377

FUNDAÇÃO CULTURAL DO PARÁ “TANCREDO NEVES” - CENTUR

Presidente: Gerson Banhos Silva de Araújo
Tel.: (91) 3202-4350 / 4333 Fax: (91) 3202-4351

COORDENADORIA DE COOPERAÇÃO INTERNACIONAL PARA O DESENVOLVIMENTO SUSTENTÁVEL – CIDS

Secretária-Chefe: Maria de Nazaré Oliveira Imbiriba Mitschein
Tel.: (91) 3201 – 3773/3201- 3682. Fax: (91) 3201-3624.

COMPANHIA DE SANEAMENTO DO PARÁ - COSANPA

Presidente: Eduardo de Castro Ribeiro Júnior
Tel.: (91) 3202-8400 / 8562 Fax: (91) 3226-2739

COMPANHIA DE HABITAÇÃO DO ESTADO DO PARÁ - COHAB

Presidente: Geraldo Chicre Bitar Pinheiro
Tel.: (91) 3214-8400/8500/8101/8502 3243-4575 Fax: (91) 3243-0555

COMPANHIA PARAENSE DE TURISMO - PARATUR

Presidente: Ann Clélia de Barros Pontes
Tel.: (91) 3223-2130 Fax: (91) 3223-6198

CENTRAL DE ABASTECIMENTO DO PARÁ S/A - CEASA

Presidente: Marco Antônio Soares Raposo
Tel.: (91) 3228-9191 / 9260 / 9157 Fax: (91) 3228-9191

COMPANHIA DE PORTOS E HIDROVIAS DO ESTADO DO PARÁ - CPH

Presidente: Nilton Cesar Almeida Queiroz
Tel.: (91) 3201-3609 Fax: (91) 3201-3715

EMPRESA DE ASSISTÊNCIA TÉCNICA E EXTENSÃO RURAL DO ESTADO DO PARÁ - EMATER

Presidente: Williamson do Brasil de Sousa Lima
Tel.: (91) 3256-1931 / 0150 Fax: (91) 3256-0015

AGÊNCIA DE DEFESA AGROPECUÁRIA DO ESTADO DO PARÁ

Diretor Geral: Aliomar Arapiraca da Silva
Tel.: (91) 3210-1104 / 1102 Fax: (91) 3210-1105

EMPRESA DE PROCESSAMENTO DE DADOS DO ESTADO DO PARÁ - PRODEPA

Presidente: Carlos Renato Lisboa Frances
Tel.: (91) 3344-5201 / 5208 / 5217 Fax: (91) 3344-5204

MINISTÉRIO PÚBLICO

Procurador Geral: Geraldo De Mendonça Rocha
Tel.: (91) 4006-3423 / 3411 / 4006-3416 Cerimonial Fax: (91) 3223-3585

TRIBUNAL DE JUSTIÇA DO ESTADO - TJE

Presidente: Desembargador Rômulo José Ferreira Nunes
Tel.: (91) 3205-3000 Fax: (91) 3205-3204

TRIBUNAL REGIONAL ELEITORAL - TRE

Presidente: Desembargador João José da Silva Maroja
Tel.: (91) 3241-2358 Fax: (91) 3223-2802

TRIBUNAL DE CONTAS DO ESTADO - TCE

Presidente: Maria de Lourdes Lima de Oliveira
Tel.: (91) 3210-0600 / 0602 Fax: (91) 3210-0618

TRIBUNAL DE CONTAS DOS MUNICÍPIOS - TCM

Presidente: Rosa de Fátima Barge Hage
Tel.: (91) 3244-4700 Fax: (91) 3244-5634

Executivo 1

QUINTA-FEIRA, 31 DE DEZEMBRO DE 2009

GABINETE DA GOVERNADORA



DECRETO Nº 2.040, DE 30 DE DEZEMBRO DE 2009

Altera o Decreto nº 2.595, de 20 de junho de 1994, que regulamenta o art. 142 da Lei nº 5.810, de 24 de janeiro de 1994.

1. A GOVERNADORA DO ESTADO DO PARÁ, no uso das atribuições que lhe confere o art. 135, incisos III e VII, da Constituição Estadual,

DECRETA:

Art. 1º Este Decreto altera o Decreto nº 2.595, de 20 de junho de 1994, que regulamenta o art. 142 da Lei nº 5.810, de 24 de janeiro de 1994.

Art. 2º O art. 8º-C do Decreto nº 2.595, de 1994, passa a vigorar com a seguinte redação:

"Art. 8º-C. A etapa de Arrecadação Extraordinária a que se referem os arts. 3º, inciso VI, e 8º-B não se incorporará, em hipótese alguma, à remuneração ou proventos do servidor."

Art. 3º Este Decreto entra em vigor na data de sua publicação.

PALÁCIO DO GOVERNO, 30 de dezembro de 2009.

ANA JÚLIA DE VASCONCELOS CAREPA

Governadora do Estado

DECRETO Nº 1975, DE 23 DE NOVEMBRO DE 2009

NÚMERO DE PUBLICAÇÃO: 58179

Abre no Orçamento Fiscal e da Seguridade Social, em favor do(s) órgão(s) da Administração Pública Estadual, crédito suplementar por SUPERÁVIT, no valor de R\$ 1.455.000,00 para reforço de dotação(ões) consignada(s) no Orçamento vigente.

A GOVERNADORA DO ESTADO DO PARÁ, usando das atribuições que lhe confere o art. 135, inciso V, e com fundamento no art. 204, § 13, ambos da Constituição Estadual, combinando com o art. 6º, inciso II alínea "c", art. 6º, inciso IV alínea "b" da Lei Orçamentária nº 7.239, de 31 de dezembro de 2008;

DECRETA:

Art. 1º Fica aberto ao Orçamento Fiscal e da Seguridade Social, em favor do(s) órgão(s) da Administração Pública Estadual a seguir especificado(s), o crédito suplementar no valor de R\$ 1.455.000,00 (Hum Milhão, Quatrocentos e Cinquenta e Cinco Mil Reais), para atender à programação abaixo:

R\$

CÓDIGO	FONTE	NATUREZA DA DESPESA	VALOR
021010112812014098 - TCE	0301	339039	50.000,00
021010112812224784 - TCE	0301	449052	60.000,00
842010927200009026 - IGEPREV	0358	339001	1.345.000,00
		TOTAL	1.455.000,00

Art. 2º Os recursos necessários à execução do presente Decreto correrão por conta do Superávit Financeiro apurado no Balanço Patrimonial do exercício anterior, conforme estabelecido no artigo 43, § 1º, inciso I, da Lei Federal nº 4.320, de 17 de março de 1964.

Art. 3º Este Decreto entra em vigor nesta data.

PALÁCIO DO GOVERNO, 23 de novembro de 2009.

ANA JÚLIA CAREPA

Governadora do Estado do Pará

JOSÉ JÚLIO FERREIRA LIMA

Secretário de Estado de Planejamento, Orçamento e Finanças

DECRETO Nº 2005, DE 3 DE DEZEMBRO DE 2009

NÚMERO DE PUBLICAÇÃO: 58182

Abre no Orçamento Fiscal e da Seguridade Social, em favor do(s) órgão(s) da Administração Pública Estadual, crédito suplementar por REMANEJAMENTO, no valor de R\$ 6.362.239,89 para reforço de dotação(ões) consignada(s) no Orçamento vigente.

A GOVERNADORA DO ESTADO DO PARÁ, usando das atribuições que lhe confere o art. 135, inciso V, e com fundamento no art. 204, § 13, ambos da Constituição Estadual, combinando com o art. 6º, inciso II alínea "a", item 1, art. 6º, inciso II alínea "a",

item 2, art. 6º, inciso IV alínea "a" da Lei Orçamentária nº 7.239, de 31 de dezembro de 2008;

DECRETA:

Art. 1º Fica aberto ao Orçamento Fiscal e da Seguridade Social, em favor do(s) órgão(s) da Administração Pública Estadual a seguir especificado(s), o crédito suplementar no valor de R\$ 6.362.239,89 (Seis Milhões, Trezentos e Sessenta e Dois Mil, Duzentos e Trinta e Nove Reais e Oitenta e Nove Centavos), para atender à programação abaixo:

R\$

CÓDIGO	FONTE	NATUREZA DA DESPESA	VALOR
141012012212776097 - SAGRI	0101	335041	200.000,00
141012060112354884 - SAGRI	0101	335041	296.347,40
141012060112354884 - SAGRI	0101	442041	616.000,00
141012060112354884 - SAGRI	0101	445041	1.300.000,00
141012060112776233 - SAGRI	0101	335041	213.555,00
141012060112776235 - SAGRI	0101	335041	77.000,00
141012060112776235 - SAGRI	0101	444041	50.000,00
141012060112776235 - SAGRI	0101	445041	103.000,00
341011512112594827 - FDE	0101	444051	2.633.722,99
341011512112594827 - FDE	0101	444052	250.000,00
552010412201254534 - PRODEPA	0101	469092	2.000,00
552010412612034219 - PRODEPA	0101	339038	33.000,00
552010412612034219 - PRODEPA	0101	339039	234.860,00
552010412612034219 - PRODEPA	0261	339039	55.557,00
552010412612034219 - PRODEPA	0661	339039	190.663,00
751012060212294817 - SEPAq	0101	335041	15.000,00
751012060212294817 - SEPAq	0101	445041	41.534,50
751012060212294817 - SEPAq	0101	445051	50.000,00
		TOTAL	6.362.239,89

Art. 2º Os recursos necessários à execução do presente Decreto correrão por conta da anulação parcial de dotação(ões) consignada(s) no Orçamento vigente, conforme estabelecido no artigo 43, § 1º, inciso III, da Lei Federal nº 4.320, de 17 de março de 1964, através da(s) unidade(s) orçamentária(s) abaixo discriminada(s):

R\$

CÓDIGO	FONTE	NATUREZA DA DESPESA	VALOR
141012012212776097 - SAGRI	0101	334041	112.379,01
141012012212776097 - SAGRI	0101	335041	49.818,68
141012012212776097 - SAGRI	0101	339030	31.554,78
141012060112776231 - SAGRI	6121	449051	76.036,97
141012060112776231 - SAGRI	6121	449052	1.942.557,96
141012060112776236 - SAGRI	0101	339014	20.456,00
141012060112776236 - SAGRI	0101	339030	159.935,00
141012060112776236 - SAGRI	0101	339033	33.164,00
141012060112806144 - SAGRI	0101	339014	20.000,00
141012060112806144 - SAGRI	0101	339030	40.000,00
141012060112806144 - SAGRI	0101	339033	20.000,00
141012060112806144 - SAGRI	0101	339036	10.000,00
141012060112806144 - SAGRI	0101	339039	100.000,00
141012060112806144 - SAGRI	0101	339047	10.000,00
23101112201254534 - SETER	0101	339030	120.000,00

23101112201254534 - SETER	0101	339036	20.000,00
23101112201254534 - SETER	0101	339039	400.000,00
23101112201254534 - SETER	0101	339047	20.000,00
23101112201254535 - SETER	0101	319016	340.000,00
23101112201254668 - SETER	0101	339030	25.000,00
231011133112016004 - SETER	0101	339046	20.000,00
231011133112016004 - SETER	0101	339092	5.000,00
231011133112306048 - SETER	0101	339048	627.040,98
231011133312306094 - SETER	0101	339014	60.000,00
231011133312306094 - SETER	0101	339030	70.000,00
231011133312306094 - SETER	0101	339039	326.152,40
231011133412306085 - SETER	0101	339030	60.000,04
231011133412306133 - SETER	0101	339039	521.264,00
231011133412306133 - SETER	0101	339092	11.132,65
481011912612616137 - SEDECT	0101	449052	230.000,00
481011966212596011 - SEDECT	4121	449051	364.667,42
552010412201254534 - PRODEPA	0101	339039	20.200,00
552010412201254534 - PRODEPA	0101	339047	35.000,00
552010412201254534 - PRODEPA	0261	339039	25.000,00
552010412201254534 - PRODEPA	0261	449052	30.557,00
552010412201254534 - PRODEPA	0661	449052	64.844,00
552010412201254535 - PRODEPA	0101	339039	95.000,00
552010412201254668 - PRODEPA	0661	339030	15.500,00
552010412612616137 - PRODEPA	0101	339039	15.000,00
552010412612616137 - PRODEPA	0661	449052	90.129,00
552010412812014098 - PRODEPA	0101	339039	22.000,00
552010412812014098 - PRODEPA	0661	339039	20.190,00
552010433112016004 - PRODEPA	0101	339039	82.660,00
		TOTAL	6.362.239,89

Art. 3º Este Decreto entra em vigor nesta data.
PALÁCIO DO GOVERNO, 3 de dezembro de 2009.

ANA JÚLIA CAREPA

Governadora do Estado do Pará

JOSÉ JÚLIO FERREIRA LIMA

Secretário de Estado de Planejamento, Orçamento e Finanças

DECRETO Nº 2007, DE 3 DE DEZEMBRO DE 2009

NÚMERO DE PUBLICAÇÃO: 58183

Abre no Orçamento Fiscal e da Seguridade Social, em favor do(s) órgão(s) da Administração Pública Estadual, crédito suplementar por REMANEJAMENTO, no valor de R\$ 15.393.994,07 para reforço de dotação(ões) consignada(s) no Orçamento vigente.

A GOVERNADORA DO ESTADO DO PARÁ, usando das atribuições que lhe confere o art. 135, inciso V, e com fundamento no art. 204, § 13, ambos da Constituição Estadual, combinando com o art. 6º, inciso II alínea "a", item 2, art. 6º, inciso II alínea "a", item 1 da Lei Orçamentária nº 7.239, de 31 de dezembro de 2008;

DECRETA:

Art. 1º Fica aberto ao Orçamento Fiscal e da Seguridade Social, em favor do(s) órgão(s) da Administração Pública Estadual a seguir especificado(s), o crédito suplementar no valor de R\$ 15.393.994,07 (Quinze Milhões, Trezentos e Noventa e Três Mil, Novecentos e Noventa e Quatro Reais e Sete Centavos), para atender à programação abaixo:

R\$

CÓDIGO	FONTE	NATUREZA DA DESPESA	VALOR
071011578211821516 - SEDURB	0130	449051	5.300.000,00

CÓDIGO	FONTE	NATUREZA DA DESPESA	VALOR
071011578211821516 - SEDURB	2129	449051	1.000.000,00
291012678211821534 - SETRAN	0130	449051	1.242.956,15
291012678211821922 - SETRAN	0130	449051	581.192,05
291012678211824960 - SETRAN	0101	339030	1.503.156,22
291012678211824960 - SETRAN	0130	449051	4.100.383,08
421011648211991541 - FEHIS	0171	449051	168.176,81
672011648211991541 - COHAB	0130	449051	424.000,00
672011648211991541 - COHAB	4121	449051	972.527,00
862012678411821954 - CPH	0130	449051	101.602,76
		TOTAL	15.393.994,07

Art. 2º Os recursos necessários à execução do presente Decreto correrão por conta da anulação parcial de dotação(ões) consignada(s) no Orçamento vigente, conforme estabelecido no artigo 43, § 1º, inciso III, da Lei Federal nº 4.320, de 17 de março de 1964, através da(s) unidade(s) orçamentária(s) abaixo discriminada(s):

R\$

CÓDIGO	FONTE	NATUREZA DA DESPESA	VALOR
071011545112251555 - SEDURB	2129	449051	1.000.000,00
071011751211991572 - SEDURB	0130	449051	5.300.000,00
291012678211821478 - SETRAN	0130	449051	101.602,76
291012678211821478 - SETRAN	0101	449051	1.503.156,22
291012678211821478 - SETRAN	0130	449051	5.924.531,28
421011648211991911 - FEHIS	0171	449051	168.176,81
481011957212616136 - SEDECT	0130	449051	424.000,00
481011966212596011 - SEDECT	4121	449051	754.527,00
672011612201254534 - COHAB	0101	339037	110.000,00
672011612201254534 - COHAB	0101	339039	108.000,00
		TOTAL	15.393.994,07

Art. 3º Este Decreto entra em vigor nesta data.
PALÁCIO DO GOVERNO, 3 de dezembro de 2009.

ANA JÚLIA CAREPAGovernadora do Estado do Pará
JOSÉ JÚLIO FERREIRA LIMASecretário de Estado de Planejamento, Orçamento e Finanças
D E C R E T O Nº 1992, DE 1 DE DEZEMBRO DE 2009
NÚMERO DE PUBLICAÇÃO: 58122

Abre no Orçamento Fiscal e da Seguridade Social, em favor do(s) órgão(s) da Administração Pública Estadual, crédito suplementar por SUPERÁVIT, no valor de R\$ 91.364,57 para reforço de dotação(ões) consignada(s) no Orçamento vigente.

A GOVERNADORA DO ESTADO DO PARÁ, usando das atribuições que lhe confere o art. 135, inciso V, e com fundamento no art. 204, § 13, ambos da Constituição Estadual, combinando com o art. 6º, inciso IV alínea "b" da lei Orçamentária nº 7.239, de 31 de dezembro de 2008;

D E C R E T A :

Art. 1º Fica aberto ao Orçamento Fiscal e da Seguridade Social, em favor do(s) órgão(s) da Administração Pública Estadual a seguir especificado(s), o crédito suplementar no valor de R\$ 91.364,57 (Noventa e Um Mil, Trezentos e Sessenta e Quatro Reais e Cinquenta e Sete Centavos), para atender à programação abaixo:

R\$

CÓDIGO	FONTE	NATUREZA DA DESPESA	VALOR
732012369512364899 - PARATUR	0661	339039	81.400,00
782011957312616031 - FAPESPA	0660	339039	9.964,57
		TOTAL	91.364,57

Art. 2º Os recursos necessários à execução do presente Decreto

correrão por conta do Superávit Financeiro apurado no Balanço Patrimonial do exercício anterior, conforme estabelecido no artigo 43, § 1º, inciso I, da Lei Federal nº 4.320, de 17 de março de 1964.

Art. 3º Este Decreto entra em vigor nesta data.

PALÁCIO DO GOVERNO, 1 de dezembro de 2009.

ANA JÚLIA CAREPAGovernadora do Estado do Pará
JOSÉ JÚLIO FERREIRA LIMASecretário de Estado de Planejamento, Orçamento e Finanças
D E C R E T O Nº 1995, DE 1 DE DEZEMBRO DE 2009
NÚMERO DE PUBLICAÇÃO: 58132

Abre no Orçamento Fiscal e da Seguridade Social, em favor do(s) órgão(s) da Administração Pública Estadual, crédito suplementar por REMANEJAMENTO, no valor de R\$ 6.198.296,92 para reforço de dotação(ões) consignada(s) no Orçamento vigente.

A GOVERNADORA DO ESTADO DO PARÁ, usando das atribuições que lhe confere o art. 135, inciso V, e com fundamento no art. 204, § 13, ambos da Constituição Estadual, combinando com o art. 6º, inciso II alínea "a", item 2 da lei Orçamentária nº 7.239, de 31 de dezembro de 2008;

D E C R E T A :

Art. 1º Fica aberto ao Orçamento Fiscal e da Seguridade Social, em favor do(s) órgão(s) da Administração Pública Estadual a seguir especificado(s), o crédito suplementar no valor de R\$ 6.198.296,92 (Seis Milhões, Cento e Noventa e Oito Mil, Duzentos e Noventa e Seis Reais e Noventa e Dois Centavos), para atender à programação abaixo:

R\$

CÓDIGO	FONTE	NATUREZA DA DESPESA	VALOR
341011512112594827 - FDE	0101	444051	1.967.822,29
552010412612034219 - PRODEPA	0261	339039	324.406,00
552010412612034219 - PRODEPA	0661	339039	154.168,00
582012312201254534 - CEASA	0101	339039	29.891,26
582012312201254534 - CEASA	0261	339039	57.403,01
582012312201254668 - CEASA	0101	339030	15.153,19
732012369512364876 - PARATUR	0260	339035	116.000,00
732012369512366056 - PARATUR	0260	449052	325.000,00
782011957112616029 - FAPESPA	0122	339020	3.123.785,58
782011957312616031 - FAPESPA	0122	339039	84.667,59
		TOTAL	6.198.296,92

Art. 2º Os recursos necessários à execução do presente Decreto correrão por conta da anulação parcial de dotação(ões) consignada(s) no Orçamento vigente, conforme estabelecido no artigo 43, § 1º, inciso III, da Lei Federal nº 4.320, de 17 de março de 1964, através da(s) unidade(s) orçamentária(s) abaixo discriminada(s):

R\$

CÓDIGO	FONTE	NATUREZA DA DESPESA	VALOR
341011133412306132 - FDE	0101	459066	1.967.822,29
552010412201254534 - PRODEPA	0261	339039	122.629,00
552010412201254534 - PRODEPA	0661	339039	146.968,00
552010412612616137 - PRODEPA	0661	339039	7.200,00
552010413111932781 - PRODEPA	0261	339039	201.777,00
582012312201254668 - CEASA	0261	339030	20.989,62
582012312201254668 - CEASA	0261	339039	269,98
582012312201254668 - CEASA	0261	339047	506,16
582012330612184774 - CEASA	0261	339014	4.780,00
582012330612184774 - CEASA	0261	339030	11.333,40
582012330612184774 - CEASA	0261	339039	1.026,00
582012333112016004 - CEASA	0101	339046	45.044,45

582012366512042887 - CEASA	0261	339039	1.459,00
582012369212294826 - CEASA	0261	339030	10.198,63
582012369212294826 - CEASA	0261	339039	6.105,26
582012369212354875 - CEASA	0261	339030	641,98
582012369212354875 - CEASA	0261	339039	92,98
732012369512364899 - PARATUR	0260	339039	116.000,00
732012369512366056 - PARATUR	0260	339039	325.000,00
782011912812616037 - FAPESPA	0122	339014	2.843,00
782011912812616037 - FAPESPA	0122	339018	160.242,74
782011912812616037 - FAPESPA	0122	339020	136.914,26
782011933112016003 - FAPESPA	0122	339039	17.500,00
782011933112016004 - FAPESPA	0122	339046	150.000,00
782011957112611924 - FAPESPA	0122	339014	6.968,22
782011957112611924 - FAPESPA	0122	339033	2.500,00
782011957112611924 - FAPESPA	0122	339039	35.311,06
782011957112616030 - FAPESPA	0122	339014	1.325,60
782011957112616030 - FAPESPA	0122	339018	265,59
782011957112616030 - FAPESPA	0122	339020	1.399.771,01
782011957112616030 - FAPESPA	0122	339030	210,79
782011957112616030 - FAPESPA	0122	339033	2.763,48
782011957112616030 - FAPESPA	0122	339035	6.440,00
782011957112616030 - FAPESPA	0122	339039	289.223,53
782011957112616030 - FAPESPA	0122	449052	697.903,30
782011957312616033 - FAPESPA	0122	339020	184.667,59
782011957312616034 - FAPESPA	0122	335039	49.203,00
782011957312616034 - FAPESPA	0122	339014	8.400,00
782011957312616034 - FAPESPA	0122	339035	10.500,00
782011957312616034 - FAPESPA	0122	339047	3.000,00
782011966112616035 - FAPESPA	0122	339020	10.000,00
782011966512611916 - FAPESPA	0122	339014	7.000,00
782011966512611916 - FAPESPA	0122	339020	25.500,00
		TOTAL	6.198.296,92

Art. 3º Este Decreto entra em vigor nesta data.
PALÁCIO DO GOVERNO, 1 de dezembro de 2009.

ANA JÚLIA CAREPAGovernadora do Estado do Pará
JOSÉ JÚLIO FERREIRA LIMASecretário de Estado de Planejamento, Orçamento e Finanças
D E C R E T O Nº 2006, DE 3 DE DEZEMBRO DE 2009
NÚMERO DE PUBLICAÇÃO: 58136

Abre no Orçamento Fiscal e da Seguridade Social, em favor do(s) órgão(s) da Administração Pública Estadual, crédito suplementar por REMANEJAMENTO, no valor de R\$ 9.004.740,69 para reforço de dotação(ões) consignada(s) no Orçamento vigente.

A GOVERNADORA DO ESTADO DO PARÁ, usando das atribuições que lhe confere o art. 135, inciso V, e com fundamento no art. 204, § 13, ambos da Constituição Estadual, combinando com o art. 6º, inciso II alínea "a", item 1, art. 6º, inciso II alínea "a", item 2 da lei Orçamentária nº 7.239, de 31 de dezembro de 2008;

D E C R E T A :

Art. 1º Fica aberto ao Orçamento Fiscal e da Seguridade Social, em favor do(s) órgão(s) da Administração Pública Estadual a seguir especificado(s), o crédito suplementar no valor de R\$ 9.004.740,69 (Nove Milhões, Quatro Mil, Setecentos e Quarenta

Reais e Sessenta e Nove Centavos), para atender à programação abaixo:

CÓDIGO	FONTE	NATUREZA DA DESPESA	VALOR
291012678111821537 - SETRAN	0130	449051	123.245,84
291012678111821538 - SETRAN	0130	449051	1.002.050,96
291012678211821300 - SETRAN	0130	449051	285.553,89
291012678211821368 - SETRAN	0130	449051	200.000,00
291012678211821467 - SETRAN	0130	449051	626.774,16
291012678211821534 - SETRAN	0130	449051	2.511.917,08
291012678211821922 - SETRAN	0130	449051	853.660,86
291012678211824960 - SETRAN	0130	445051	300.000,00
291012678211824960 - SETRAN	0130	449051	1.560.163,03
291012678211824961 - SETRAN	0130	449035	300.000,00
862012678411821954 - CPH	0130	449051	1.060.948,73
862012678411826083 - CPH	0130	449051	180.426,14
		TOTAL	9.004.740,69

Art. 2º Os recursos necessários à execução do presente Decreto correrão por conta da anulação parcial de dotação(ões) consignada(s) no Orçamento vigente, conforme estabelecido no artigo 43, § 1º, inciso III, da Lei Federal nº 4.320, de 17 de março de 1964, através da(s) unidade(s) orçamentária(s) abaixo discriminada(s):

CÓDIGO	FONTE	NATUREZA DA DESPESA	VALOR
291012678211821478 - SETRAN	0130	449051	1.241.374,87
291012678211821478 - SETRAN	0130	449051	7.763.365,82
		TOTAL	9.004.740,69

Art. 3º Este Decreto entra em vigor nesta data.
PALÁCIO DO GOVERNO, 3 de dezembro de 2009.

ANA JÚLIA CAREPA

Governadora do Estado do Pará

JOSÉ JÚLIO FERREIRA LIMA

Secretário de Estado de Planejamento, Orçamento e Finanças

CASA CIVIL DA GOVERNADORIA

RESUMO DA PORTARIA Nº 1.943/2009-SCCG, DE 28 DE DEZEMBRO DE 2009.

Nome : Cláudio Alberto Castelo Branco Puty
Cargo : Chefe da Casa Civil da Governadoria
Nº de Diárias: 1. ½ (uma e meia)
Origem : Belém/Pa
Destino : Bragança
Objetivo : A serviço do Governo do Estado
Período : 26 e 27/12/2009

ANGELO AFONSO DE SOUZA LIMA

Subchefe da Casa Civil da Governadoria do Estado

RESUMO DA PORTARIA Nº 1.944/2009-SCCG, DE 28 DE DEZEMBRO DE 2009.

Nome : Paulo Sergio Pereira de Souza
Cargo : Assessor Especial I
Nº de Diárias : 1. ½ (uma e meia)
Origem : Belém/Pa
Destino : Bragança
Objetivo : Acompanhar o Chefe da Casa Civil no evento Marujada, a serviço do Governo do Estado
Período : 26 a 27/12/2009

ANGELO AFONSO DE SOUZA LIMA

Subchefe da Casa Civil da Governadoria do Estado

RESUMO DA PORTARIA Nº 1.945/2009-SCCG, DE 28 DE DEZEMBRO DE 2009.

Nome : Marcus Christian Martins da Silva
Cargo : Assessor de Gabinete II
Nº de Diárias : ½ (meia)
Origem : Belém/Pa
Destino : Bragança
Objetivo : Conduzir a equipe do Mutirão da Cidadania, a serviço do Governo do Estado
Período : 19/12/2009
Nome : Ruan Carlo Bentes de Sousa
Cargo : Assessor de Gabinete II
Nº de Diárias : ½ (meia)
Origem : Belém/Pa
Destino : Bragança
Objetivo : Conduzir a equipe do Mutirão da Cidadania, a serviço do Governo do Estado
Período : 19/12/2009
ANGELO AFONSO DE SOUZA LIMA

Subchefe da Casa Civil da Governadoria do Estado

RESUMO DA PORTARIA Nº 1.946/2009-SCCG, DE 28 DE DEZEMBRO DE 2009.

Nome : Pedro Paulo Lopes de Souza
Cargo : Assessor de Gabinete II
Nº de Diárias : 01 (uma)
Origem : Belém/Pa
Destino : Castanhal
Objetivo : Conduzir a equipe do Projovem Urbano, a serviço do Governo do Estado
Período : 07 e 13/11/2009
ANGELO AFONSO DE SOUZA LIMA

Subchefe da Casa Civil da Governadoria do Estado

RESUMO DA PORTARIA Nº 1.947/2009 - SCCG, DE 28 DE DEZEMBRO DE 2009.

Nome : Luis Otavio Pires da Penha
Cargo : Assessor de Gabinete II
Nº de Diárias : ½ (meia)
Origem : Belém/Pa
Destino : Barcarena
Objetivo : Conduzir os Assessores do Núcleo de Relacionamento com a Sociedade Civil, a serviço do Governo do Estado
Período : 28/12/2009
ANGELO AFONSO DE SOUZA LIMA

Subchefe da Casa Civil da Governadoria do Estado

RESUMO DA PORTARIA Nº 1.951/2009-SCCG, DE 28 DE DEZEMBRO DE 2009.

Nome : Joelcio Elias da Silva
Cargo : Assessor de Gabinete II
Nº de Diárias : ½ (meia)
Origem : Belém/Pa
Destino : Bragança
Objetivo : Conduzir a equipe do Mutirão da Cidadania, a serviço do Governo do Estado
Período : 22/12/2009
ANGELO AFONSO DE SOUZA LIMA

Subchefe da Casa Civil da Governadoria do Estado

RESUMO DA PORTARIA Nº 1.952/2009-SCCG, DE 28 DE DEZEMBRO DE 2009.

Nome : Paulo Ataíde Gomes de Lima
Cargo : Motorista
Nº de Diárias : 1. ½ (uma e meia)
Origem : Belém/Pa
Destino : Ourém
Objetivo : Atender a solicitação da Assessora do Gabinete da Governadora, a serviço do Governo do Estado
Período : 14 a 15/12/2009
ANGELO AFONSO DE SOUZA LIMA

Subchefe da Casa Civil da Governadoria do Estado

RESUMO DA PORTARIA Nº 1.953/2009-SCCG, DE 28 DE DEZEMBRO DE 2009.

Nome : Paulo Ataíde Gomes de Lima
Cargo : Motorista
Nº de Diárias : ½ (meia)
Origem : Belém/Pa
Destino : Bragança
Objetivo : Conduzir a equipe do Mutirão da Cidadania, a serviço do Governo do Estado
Período : 19/11/2009
ANGELO AFONSO DE SOUZA LIMA

Subchefe da Casa Civil da Governadoria do Estado

RESUMO DA PORTARIA Nº 1.954/2009-SCCG, DE 28 DE DEZEMBRO DE 2009.

Nome : Jose Nazareno Carvalho Teixeira
Cargo : Sub Coordenador de Residência
Nº de Diárias : 03 (três)
Origem : Belém/Pa
Destino : Bragança e Bonito
Objetivo : Atender solicitação do Gabinete do Chefe da Casa Civil, a serviço do Governo do Estado
Período : 25 a 26 e 28 a 29/12/2009

ANGELO AFONSO DE SOUZA LIMA

Subchefe da Casa Civil da Governadoria do Estado

RESUMO DA PORTARIA Nº 1.955/2009-SCCG, DE 28 DE DEZEMBRO DE 2009.

Nome : Paulo Sergio Pereira de Souza
Cargo : Assessor Especial I
Nº de Diárias : 1. ½ (uma e meia)
Origem : Belém/Pa
Destino : Altamira e São Miguel do Guamá
Objetivo : Acompanhar o Chefe da Casa Civil nos eventos na entrega de CredPará e entrega de motos para os policiais, a serviço do Governo do Estado
Período : 29 a 30/12/2009

ANGELO AFONSO DE SOUZA LIMA

Subchefe da Casa Civil da Governadoria do Estado

RESUMO DA PORTARIA Nº 1.956/2009-SCCG, DE 28 DE DEZEMBRO DE 2009.

Nome : Cláudio Alberto Castelo Branco Puty
Cargo : Chefe da Casa Civil da Governadoria
Nº de Diárias : 1. ½ (uma e meia)
Origem : Belém/Pa
Destino : Altamira e São Miguel do Guamá
Objetivo : Participar da entrega de CredPará e motos para Polícia local, a serviço do Governo do Estado
Período : 29 a 30/12/2009

ANGELO AFONSO DE SOUZA LIMA

Subchefe da Casa Civil da Governadoria do Estado

RESUMO DA PORTARIA Nº 1.958/2009-SCCG, DE 28 DE DEZEMBRO DE 2009.

Nome : Anderson Cordeiro Fernandes
Cargo : Oficial de Gabinete
Nº de Diárias : 5. ½ (cinco e meia)
Origem : Belém/PA
Destino : Bragança e Bonito
Objetivo : Para conduzir assessores do Governo aos respectivos municípios.
Período : 25 à 30/12/2009
Nome : Harlison dos Anjos Miranda
Cargo : Assessor Especial I

Nº de Diárias : 5. ½ (cinco e meia)

Origem : Belém/PA
Destino : Bragança e Bonito
Objetivo : Para coordenar a equipe que dará o apoio logístico à agenda da Governadora.
Período : 25 à 30/12/2009
Nome : Oseias dos Santos
Cargo : Assessor de Gabinete I
Nº de Diárias : 04 (quatro)
Origem : Belém/PA
Destino : Bragança e Bonito
Objetivo : Para dar apoio logístico à agenda da Governadora, na distribuição de água.
Período : 25 à 26 e 28 à 30/12/2009

Nome : Marcus Christian Martins da Silva

Cargo : Assessor de Gabinete II

Nº de Diárias : 2. ½ (duas e meia)

Origem : Belém/PA
Destino : Bonito
Objetivo : Para conduzir equipe que dará apoio logístico à agenda da Governadora.
Período : 28 à 30/12/2009

Nome : Nivaldo Souza Mendes

Cargo : Assessor de Gabinete II

Nº de Diárias : 1. ½ (uma e meia)

Origem : Belém/PA
Destino : Bonito
Objetivo : Para dar apoio logístico à agenda da Governadora, na distribuição de água.
Período : 29 à 30/12/2009
Nome : Erivelto Gomes Martins
Cargo : Assessor de Gabinete II

Nº de Diárias : 1. ½ (uma e meia)
 Origem : Belém/PA
 Destino : Bonito
 Objetivo : Para dar apoio logístico à agenda da Governadora, no atendimento das autoridades no palco.
 Período : 29 à 30/12/2009
 Nome : Sandro Wanderley Lima Batista
 Cargo : Assessor Especial II
 Nº de Diárias : 1. ½ (uma e meia)
 Origem : Belém/PA
 Destino : Bragança
 Objetivo : Para coordenar o apoio logístico da Governadora da Governadora.
 Período : 25 à 26/12/2009

ANGELO AFONSO DE SOUZA LIMA
 Subchefe da Casa Civil da Governadoria do Estado

PORTARIA Nº 1.960/2009-SCCG, DE 30 DE DEZEMBRO DE 2009

O SUBCHEFE DA CASA CIVIL DA GOVERNADORIA DO ESTADO, no uso das atribuições que lhe foram delegadas pela Portaria nº 0914/2008-CCG de 24/04/2008.

R E S O L V E:

Conceder 30 (Trinta) dias de férias regulamentares a servidora, Elizabeth Brito de Almeida, com lotação nesta Governadoria do Estado, no período de 04/01 a 02/02/2010, referente o período aquisitivo 2008/2009.

DÊ-SE CIÊNCIA, PUBLIQUE-SE E CUMPRE-SE, SUBCHEFIA DA CASA CIVIL DA GOVERNADORIA, 30 de Dezembro de 2009.

ANGELO AFONSO DE SOUZA LIMA

Subchefe da Casa Civil da Governadoria do Estado

CASA MILITAR DA GOVERNADORIA

PORTARIA Nº 440/2009-CMG, DE 30 DE DEZEMBRO DE 2009

O CHEFE DA CASA MILITAR DA GOVERNADORIA DO ESTADO, no uso de suas atribuições legais.

R E S O L V E:

Conceder, 30 (Trinta) dias de férias regulamentares aos Policiais Militares, abaixo relacionados, lotados na Casa Militar da Governadoria do Estado.

	NOME	EXERCICIO	PER. DE GOZO
MAJ PM	Alisson Gomes Monteiro	2009	04/01 a 02/02/2010
MAJ PM	Marcelo Chuva Simonetti	2009	04/01 a 02/02/2010
MAJ BM	Paollo Schmullermann C. de Oliveira	2009	04/01 a 02/02/2010
MAJ PM	Roberto Rodrigues dos Santos	2009	04/01 a 02/02/2010
CAP PM	Afonso Geomarcio Alves dos Santos	2009	04/01 a 02/02/2010
CAP PM	Alessandro Alberto de Souza Dias	2009	04/01 a 02/02/2010
CAP PM	Ana Claudia Amato Biloia Barros	2009	04/01 a 02/02/2010
SUB TEN PM	Raimundo Emilio Ferreira Barros	2009	04/01 a 02/02/2010
1º SGT BM	Washington Luis Brabo da Silva	2009	04/01 a 02/02/2010
2º SGT PM	Daniel Barbosa dos Santos	2009	04/01 a 02/02/2010
3º SGT PM	Gemina do Socorro Conceição Costa	2009	04/01 a 02/02/2010
CB PM	Adalberto Ambrosio de Souza Neto	2009	04/01 a 02/02/2010

CB PM	Daniel dos Santos Maia	2009	04/01 a 02/02/2010
CB PM	Elienai Fernandes de Freitas	2009	04/01 a 02/02/2010
CB PM	Evanildo Oliveira da Silva	2009	04/01 a 02/02/2010
CB PM	Francisco da Silva Oliveira	2009	04/01 a 02/02/2010
CB PM	Kátia Regina da Silva Pinto	2009	04/01 a 02/02/2010
CB PM	Paulo Pereira Moraes	2009	04/01 a 02/02/2010

DÊ-SE CIÊNCIA, PUBLIQUE-SE E CUMPRE-SE, CASA MILITAR DA GOVERNADORIA DO ESTADO, 30 de Dezembro de 2009.

RAIMUNDO DE OLIVEIRA PANTOJA JUNIOR – CEL QOPM

Chefe da Casa Militar da Governadoria do Estado

PORTARIA Nº 441/2009-CMG, DE 30 DE DEZEMBRO DE 2009

O CHEFE DA CASA MILITAR DA GOVERNADORIA DO ESTADO, no uso de suas atribuições legais.

R E S O L V E:

Conceder, 30 (Trinta) dias de férias regulamentares aos servidores civis abaixo relacionados, lotados na Casa Militar da Governadoria do Estado, referente o mês de Janeiro/2010.

NOME	PERIODO AQUISITIVO	PERIODO DE GOZO
Elizabeth Pereira Garcia	2009/2010	04/01 a 02/02/2010
Maria Enedina Vieira da Silva	2009/2010	04/01 a 02/02/2010
Roberto Franco Galvão	2009/2010	04/01 a 02/02/2010

DÊ-SE CIÊNCIA, PUBLIQUE-SE E CUMPRE-SE, CASA MILITAR DA GOVERNADORIA DO ESTADO, 30 de Dezembro de 2009.

RAIMUNDO DE OLIVEIRA PANTOJA JUNIOR – CEL QOPM

Chefe da Casa Militar da Governadoria do Estado

SECRETARIA DE ESTADO DE COMUNICAÇÃO

FUNDAÇÃO PARAENSE DE RADIODIFUSÃO

PORTARIA Nº 598/2009, DE 30 DE DEZEMBRO DE 2009.

A Presidente da Fundação Paraense de Radiodifusão – FUNTELPA, usando das atribuições que lhe são conferidas por lei, e; CONSIDERANDO o estabelecido no Decreto nº 1.945, de 13.12.2005, que adota normas de caráter geral para o cumprimento do estágio probatório e da avaliação especial de desempenho do servidor público civil, ocupante de cargo de provimento efetivo da administração direta, das autarquias e das fundações públicas do Estado do Pará,

RESOLVE:

Homologar o resultado do relatório final da Comissão Especial de Avaliação de Desempenho – CESAD, referente ao Estágio Probatório dos Servidores abaixo listados, devidamente submetidos e aprovados, com os respectivos conceitos, considerados aptos ao exercício do cargo:

NOME	CARGO	DATA DO EXERCÍCIO	CONCEITO FINAL	NÚMERO DO PROCESSO
Alessandra do Socorro Caleja Lima	Produtor Executivo	04/12/2007	EXCELENTE	0354/2009

Almir dos Santos Costa	Auxiliar de Serviços Operacionais	23/03/2007	BOM	0345/2009
Ana Paula Dias Andrade	Repórter	23/03/2007	BOM	0368/2009
Antonia Farias da Costa Sousa	Técnico de Adm. e Fin. -Biblioteconomista	23/03/2007	EXCELENTE	0348/2009
César Augusto Nunes	Discotecário Programador	21/12/2007	EXCELENTE	0352/2009
Daniel Souza de Almeida	Operador de Transmissor de Rádio	14/05/2007	EXCELENTE	0359/2009
Edivaldo Rodrigues dos Santos	Assistente Administrativo	23/03/2007	EXCELENTE	0341/2009
Elioenai Anadrade da Luz	Motorista	23/03/2007	BOM	0346/2009
Fabrcio Rocha de Souza Leite	Produtor Executivo	26/04/2007	EXCELENTE	0356/2009
Fellipy Fernando Ferreira Soares	Coordenador de Programação	25/06/2007	EXCELENTE	0369/2009
Henrique Quadros de Menezes	Técnico em Manutenção de Rádio	02/04/2007	EXCELENTE	0363/2009
Jackelyne Cristyen Costa Souza	Editor	27/06/2007	BOM	0370/2009
João Marcelo Ribeiro Martins Cal	Assistente Administrativo	23/03/2007	EXCELENTE	0342/2009
Lucas Padilha de Sousa	Discotecário Programador	22/06/2007	EXCELENTE	0353/2009
Luciene Silva Nunes	Técnico de Adm. e Finanças - Contador	21/05/2007	EXCELENTE	0343/2009
Karine Pedrosa da Silva	Assistente de Produção	26/04/2007	BOM	0357/2009
Kristiane Mota Domingues	Técnico de Adm. e Finanças - Administrador	02/04/2007	EXCELENTE	0344/2009
Lena Veiga e Silva Andrade	Web Master	23/03/2007	BOM	0373/2009
Luiz Fabiano Cunha de Andrade	Motorista	23/03/2007	BOM	0347/2009
Marcos Antonio da Costa Aleixo	Locutor Entrevistador	23/03/2007	EXCELENTE	0361/2009
Mourão Carrera Cardoso Júnior	Técnico em Gestão de Infra Estrutura - Engenheiro Civil	23/03/2007	BOM	0355/2009
Paulo Roberto Batista Barros	Supervisor Técnico	27/03/2007	EXCELENTE	0364/2009
Paulo Roberto Pinto de Moraes	Eletricista	25/06/2007	EXCELENTE	0365/2009
Pedro José Tancredi de campos	Técnico em Gestão de Infra Estrutura - Engenheiro Elétrico	01/09/2007	BOM	0358/2009
Pedro Paulo dos Santos Leal	Editor de Vídeo Tape	26/03/2007	EXCELENTE	0374/2009
Rildo José Magalhães de Souza	Assistente Administrativo	23/03/2007	EXCELENTE	0350/2009
Samuel Rodrigues de Melo	Operador de Câmera de Unidade Portátil Externa	23/03/2007	EXCELENTE	0375/2009
Sônia Ferro e Silva Pinto	Repórter	23/03/2007	EXCELENTE	0366/2009
Telma Braga Mourão	Assistente Técnico Administrativo	23/11/2007	EXCELENTE	0351/2009
Thais de Fátima Tocantins Corrêa	Cenotécnico	23/11/2007	EXCELENTE	0349/2009
Ulysses Moreira de Souza	Operador de Gravação	23/03/2007	EXCELENTE	0360/2009
Wilson Penner Júnior	Editor	01/09/2007	EXCELENTE	0367/2009

REGISTRE-SE, PUBLIQUE-SE E CUMPRE-SE
 Regina Lúcia Alves de Lima
 Presidente da FUNTELPA

IMPrensa Oficial DO ESTADO

REVOGAÇÃO DE LICITAÇÃO NÚMERO DE PUBLICAÇÃO: 58283

Fica revogado o pregão eletrônico nº 012/2009, referente a aquisição de Sistema de Gravação de Chapas Térmicas (CTP + Software de Workflow + Unidade de Lavagem), em razão da necessidade de elaboração de um novo Termo de Referência com as especificações técnicas que melhor atendam a necessidade da IOEPA.

José Francisco Pereira
Presidente da IOEPA

SECRETARIA DE ESTADO DE DESENVOLVIMENTO URBANO E REGIONAL



PORTARIA Nº. 1511/2009 NÚMERO DE PUBLICAÇÃO: 58125 PORTARIA Nº. 1511/2009, DE 29 DE DEZEMBRO DE 2009.

O SECRETÁRIO DE ESTADO DE DESENVOLVIMENTO URBANO E REGIONAL – EM EXERCÍCIO, NO USO DAS ATRIBUIÇÕES QUE LHE SÃO CONFERIDAS POR LEI, Considerando a orientação do artigo 67, da Lei 8666/93; Considerando a solicitação do memorando Nº. 1533/2009, datado de 23/12/2009 – DIP; Considerando a necessidade de se adotar critérios visando realizar uma fiscalização mais efetiva no que se refere à execução do Contrato abaixo identificado, firmado pela Secretaria de Estado de Desenvolvimento Urbano e Regional;

RESOLVE:
I - DESIGNAR o servidor, ROBERTO DOS SANTOS CORRÊA, Técnico em Gestão de Infra-Estrutura – Engenheiro Sanitarista, matrícula 57217311/1, para acompanhar e fiscalizar o Contrato nº. 111/2009, celebrado entre esta Secretaria de Desenvolvimento Urbano e Regional – SEDURB e a Empresa MSS Construções e Comércio Ltda ME, para execução de obras e serviços remanescentes do PGIRS – PARA URBE, no Município de Breves.

Dê-se Ciência, Registre-se, Publique-se e Cumpra-se.

JOSÉ DE ANDRADE RAIOL.

Secretário de Estado de Desenvolvimento Urbano e Regional – em exercício.

PORTARIA Nº. 1512/2009 NÚMERO DE PUBLICAÇÃO: 58221 PORTARIA Nº. 1512/2009, DE 29 DE DEZEMBRO DE 2009.

O SECRETÁRIO DE ESTADO DE DESENVOLVIMENTO URBANO E REGIONAL – EM EXERCÍCIO, NO USO DAS ATRIBUIÇÕES QUE LHE SÃO CONFERIDAS POR LEI,

Considerando a orientação do artigo 67, da Lei 8666/93;

Considerando a solicitação do memorando Nº. 1527/2009, datado de 23/12/2009 – DIP,

Considerando a necessidade de se adotar critérios visando realizar uma fiscalização mais efetiva no que se refere à execução do Contrato abaixo identificado, firmado pela Secretaria de Estado de Desenvolvimento Urbano e Regional;

RESOLVE:

I – DESIGNAR o servidor ANDERSON LOBO FRANÇA, Técnico em Gestão de Infra-Estrutura – Engenheiro Sanitarista, matrícula 57217291/1, para fiscalizar o contrato nº. 102/2009, celebrado entre esta Secretaria de Estado de Desenvolvimento e Urbano e Regional – SEDURB e a Empresa MM de Oliveira Junior, para realizar a execução obras e serviços de implantação, ampliação e melhoria do sistema de abastecimento de água, no Município de São Sebastião de Boa Vista.

Dê-se Ciência, Registre-se, Publique-se e Cumpra-se.

JOSÉ DE ANDRADE RAIOL.

Secretário de Estado de Desenvolvimento Urbano e Regional – em exercício.

PORTARIA Nº. 1513/2009 NÚMERO DE PUBLICAÇÃO: 58237 PORTARIA Nº. 1513/2009, DE 30 DE DEZEMBRO DE 2009.

A SECRETÁRIA DE ESTADO DE DESENVOLVIMENTO URBANO E REGIONAL, NO USO DAS ATRIBUIÇÕES QUE LHE SÃO CONFERIDAS POR LEI.

RESOLVE:

CONCEDER, 30 (trinta) dias de férias regulamentares, aos servidores relacionados em anexo, lotados nesta SEDURB, referente ao mês de Janeiro de 2010.

Registre-se, Publique-se e Cumpra-se.

ANA SUELY MAIA DE OLIVEIRA

Secretária de Estado de Desenvolvimento Urbano e Regional.

ANEXO A PORTARIA Nº. 1513/2009, DE 30 DE DEZEMBRO DE 2009.

MATRICULA	SERVIDOR	PERIODO AQUISITIVO	PERIODO DE GOZO
57188253/1	Odália Figueiredo Leal	10/08/2008 a 09/08/2009	04/01/2010 a 02/02/2010
57188591/1	Eduardo José Andrade Moraes	01/09/2008 a 31/08/2009	04/01/2010 a 02/02/2010
55589948/1	Ana Cláudia Miranda de Freitas	01/08/2008 a 31/07/2009	04/01/2010 a 02/02/2010
57176470/1	Vanja Simone Bittencourt Peres	02/01/2009 a 01/01/2010	04/01/2010 a 02/02/2010
57204233/1	Perpétuo Socorro Borges de Oliveira	17/09/2008 a 16/09/2009	04/01/2010 a 02/02/2010
57176438/1	Rosângela Rodrigues Gusmão	02/01/2009 a 01/01/2010	04/01/2010 a 02/02/2010
57207732/1	Carlos Augusto de Jesus Tavares	04/11/2008 a 03/11/2009	04/01/2010 a 02/02/2010
55590083/1	Ingrid Souto Franco de Sá Pereira	01/08/2008 a 31/07/2009	04/01/2010 a 02/02/2010
57193443/1	Jesualdo Antônio de Souza Monteiro	06/02/2008 a 05/02/2009	04/01/2010 a 02/02/2010
55589907/1	Hedily Moreira Alamar	01/08/2008 a 31/07/2009	08/01/2010 a 06/02/2010
55588816/1	Maria Cláudia Demétrio Gaia	18/12/2008 a 17/12/2009	14/01/2010 a 12/02/2010
5807450/4	Myriam Silvana da Silva Cardoso	02/01/2009 a 01/01/2010	04/01/2010 a 02/02/2010

SECRETARIA DE ESTADO DE AGRICULTURA



CONVÊNIO

NÚMERO DE PUBLICAÇÃO: 58256

CONVÊNIO: 47/2009

Objeto: Apoiar a construção de armazém de barcaça, aquisição de material e equipamentos, mobilização e assessoramento a pequenos produtores.

Valor Total: 100.000,00

Assinatura: 23/12/2009

Vigência: 23/12/2009 a 22/12/2010

Orçamento:

Programa de Trabalho Natureza da Despesa Fonte do Recurso Origem do Recurso
20601123548840000 445041 0101000000 Estadual

Partes:

Beneficiário ente Privado: Fundação Viver, Produzir e Preservar

Endereço: R Anchieta, 2092

CEP. 68371190 - Altamira/PA

Email: fvppaltamira@yahoo.com.br

Concedente: Secretaria de Estado de Agricultura

Ordenador: Cássio Alves Pereira

CONVÊNIO NÚMERO DE PUBLICAÇÃO: 58264 CONVÊNIO: 50/2009

Objeto: Apoiar a aquisição de máquinas e equipamentos para a fábrica de chocolate de Medicilândia e implantação de kits de cacau em propriedades familiares da região da Transamazônica.

Valor Total: 1.200.000,00

Assinatura: 22/12/2009

Vigência: 22/12/2009 a 21/12/2010

Orçamento:

Programa de Trabalho Natureza da Despesa Fonte do Recurso Origem do Recurso
20601123548840000 445041 0101000000 Estadual

Partes:

Beneficiário ente Privado: Fundação Viver, Produzir e Preservar

Endereço: R Anchieta, 2092

CEP. 68371190 - Altamira/PA

Email: fvppaltamira@yahoo.com.br

Concedente: Secretaria de Estado de Agricultura

Ordenador: Cássio Alves Pereira

EXTRATO DE HOMOLOGAÇÃO NÚMERO DE PUBLICAÇÃO: 58219 EXTRATO DE HOMOLOGAÇÃO PREGÃO ELETRÔNICO Nº 011/2009 PROCESSO Nº. 2009/0355211

Nos termos da Lei Federal nº. 10.520 de 17 de junho de 2007 e do Decreto nº 5.450 de 31 de maio de 2005 e após ter constatado a regularidade dos atos procedimentais, homologo o presente certame e determino a contratação das seguintes Empresas: AGROSHOPPING COMÉRCIO E DISTRIBUIÇÃO LTDA, CNPJ: 01.362.890/0001-44, VALOR R\$ 9.275,90; PROTECTION SERVIÇOSAGROINSUMOSLTDA – ME, CNPJ:04.317.346/0001-79, VALOR R\$ 2.150,80; J. F. ALVES COMÉRCIO E REPRESENTAÇÕES – ME, CNPJ:83.764.316/0001-87, VALOR R\$ 1.890,00.

Belém, 30 de dezembro de 2009.

CÁSSIO ALVES PEREIRA

Secretário de Estado de Agricultura

EXTRATO DE HOMOLOGAÇÃO NÚMERO DE PUBLICAÇÃO: 58205 RESULTADO DE HOMOLOGAÇÃO PREGÃO ELETRÔNICO Nº 013/2009 PROCESSO Nº. 2009/451254

Nos termos da Lei Federal nº. 10.520 de 17 de junho de 2007 e do Decreto nº 5.450 de 31 de maio de 2005 e após ter constatado a regularidade dos atos procedimentais, homologo o presente certame e determino a contratação das seguintes com Empresas:

REIMACREDENÇÃOIMPLEMENTOSEMÁQUINASAGRÍCOLASLTDA, CNPJ:04.741.161/0009-44, VALOR R\$ 7.275.850,00; AGROMAX EQUIPAMENTOS AGRÍCOLAS LTDA, CNPJ:10.627.815/0001-59, VALOR R\$ 5.158.221,00; SULPARÁ CAMINHÕES E MÁQUINAS LTDA, CNPJ:14.133.730/0001-75, VALOR R\$ 5.022.504,00; CNH LATIN AMÉRICA LTDA, CNPJ:60.850.617/000128, VALOR R\$ 742.000,00.

Belém, 30 de dezembro de 2009.

CÁSSIO ALVES PEREIRA

Secretário de Estado de Agricultura

PORTARIA NÚMERO DE PUBLICAÇÃO: 58195 PORTARIA Nº 134 DE 22 DE DEZEMBRO DE 2009.

O SECRETÁRIO DE ESTADO DE AGRICULTURA, no uso de suas atribuições legal,

RESOLVE:

PRORROGAR pelo prazo de 30 (trinta) dias a contar de 10/12/2009, os efeitos da Portaria nº Portaria nº 111 de 19/10/2009 publicado no DOE nº 31.540 de 09/11/2009.

REGISTRE-SE, PUBLIQUE-SE E CUMPRE-SE.

SECRETARIA DE ESTADO DE AGRICULTURA, 22/12/2009

CÁSSIO ALVES PEREIRA

Secretário de Estado de Agricultura

PORTARIA Nº 133 DE 22 DE DEZEMBRO DE 2009.

O SECRETÁRIO DE ESTADO DE AGRICULTURA, no uso de suas atribuições legal,

RESOLVE:

PRORROGAR pelo prazo de 30 (trinta) dias a contar de 10/12/2009, os efeitos da Portaria nº Portaria nº 116 de 23/10/2009 publicado no DOE nº 31.540 de 09/11/2009.

REGISTRE-SE, PUBLIQUE-SE E CUMPRE-SE.

SECRETARIA DE ESTADO DE AGRICULTURA, 22/12/2009

CÁSSIO ALVES PEREIRA

Secretário de Estado de Agricultura

EMPRESA DE ASSISTÊNCIA TÉCNICA E EXTENSÃO RURAL DO ESTADO DO PARÁ

PORTARIA 2009 NÚMERO DE PUBLICAÇÃO: 58244 PORTARIA Nº 0740/09 – 30.12.09

NOME: MARIA JOSEFA SANTOS NASCIMENTO
MATRICULA: 5066131/1
Cargo/função: Extensionista Rural I
OBJETIVO: PRORROGAR, a contar de 01.01.2010 até 31.12.2010, os efeitos da Portaria nº 0103/2009, que colocou a disposição da Secretária de Estado de Agricultura/SAGRI, Com ônus para Emater-Pará.

PORTARIA Nº 0739/09- 30.12.2009

NOME: NIZETE ALVES SIMOES
MATRICULA: 2056550/2
Cargo/função: Técnico de Recursos Humanos
OBJETIVO: COLOCAR, a contar de 01.01.2010 a 31.12.2010, à disposição da Prefeitura Municipal de Itupiranga, Com ônus para a EMATER-Pa.

PORTARIA Nº 0735/09 – 30.12.09

NOME: FRANCISCO CARLOS CARVALHO DE LIMA
MATRICULA: 3178269/1
Cargo/função: Extensionista Rural II
OBJETIVO: PRORROGAR, a contar de 01.01.2010 até 31.12.2010, os efeitos da PORTARIA Nº 0104/2009, que colocou a disposição da Prefeitura Municipal de Monte Alegre, Sem ônus para Emater-Pará.

PORTARIA Nº 0734/09 – 30.12.09

NOME: WILLIAM DE LEMOS GUIMARÃES
MATRICULA: 55585637/1
Cargo/função: Extensionista Rural I
OBJETIVO: PRORROGAR, a contar de 01.01.2010 até 31.12.2010, os efeitos da PORTARIA Nº 0455/2008, que colocou a disposição da Secretária de Estado de Meio Ambiente/SEMA, Sem ônus para Emater-Pará.

PORTARIA Nº 0733/09 – 30.12.09

NOME: CLÁUDIO SÉRGIO CORREA
MATRICULA: 5066247/1
Cargo/função: Extensionista Rural II
OBJETIVO: PRORROGAR, a contar de 01.01.2010 até 31.12.2010, os efeitos da PORTARIA Nº 0003/2008, que colocou a disposição da Assembléia Legislativa do Estado, Sem ônus para Emater-Pará.

PORTARIA Nº 0731/09 – 30.12.09

NOME: JUCELY SOUZA COELHO
MATRICULA: 3177670/1
Cargo/função: Extensionista Rural II
OBJETIVO: PRORROGAR, a contar de 01.01.2010 até 31.12.2010, os efeitos da PORTARIA Nº 0016/2008, que colocou a disposição da Prefeitura Municipal de Bujarú, Com ônus para Emater-Pará.

PORTARIA Nº 0730/09 – 30.12.09

NOME: MANOEL ANTONIO GAIA
MATRICULA: 3171884/1
Cargo/função: Extensionista Rural I
OBJETIVO: PRORROGAR, a contar de 01.01.2010 até 31.12.2010, os efeitos da PORTARIA Nº 0040/2009, que colocou a disposição da Prefeitura Municipal de Curuçá, Com ônus para Emater-Pará.

PORTARIA Nº 0729/09 – 30.12.09

NOME: GEILSON SILVA TENÓRIO
MATRICULA: 80845099/1
Cargo/função: Extensionista Rural I
OBJETIVO: PRORROGAR, a contar de 01.01.2010 até 31.12.2010, os efeitos da PORTARIA Nº 0076/2009, que colocou a disposição da Prefeitura Municipal de Curuçá, Com ônus para Emater-Pará.
PORTARIA Nº 0732/09 – 30.12.09
NOME: JACI PEREIRA DA SILVA
MATRICULA: 3179273/1
Cargo/função: Extensionista Rural II
OBJETIVO: PRORROGAR, a contar de 01.01.2010 até 31.12.2010, os efeitos da PORTARIA Nº 0284/2009, que colocou a disposição da Prefeitura Municipal de Uruará, Sem ônus para Emater-Pará.

PORTARIA Nº 0736/09 -30.12.2009

NOME:WALDECIR ARANHA MAIA
MATRICULA : 3177025/1
CARGO/FUNÇÃO :Extensionista Rural I
OBJETIVO: REVOGAR, a contar de 01.01.2010, a PORTARIA Nº 0075/2008, que colocou a disposição da Secretaria de Estado de Saúde Pública/SESPA,Com Ônus para Emater-Pará.
OBJETIVO: COLOCAR, a contar de 01.01.2010 a 31.12.2010, a disposição da Secretaria de Estado de Saúde Pública/SESPA, Sem Ônus para a Emater-Pará

PORTARIA Nº 0737/09 – 30.12.09

NOME: PAULO CEZAR BARROS DO NASCIMENTO
MATRICULA: 3177270/1
Cargo/função: Extensionista Rural I
OBJETIVO: PRORROGAR, a contar de 01.01.2010 até 31.12.2010, os efeitos da PORTARIA Nº 0457/2008, que colocou a disposição da Agência de Defesa Agropecuária do Estado do Pará/ADEPARÁ, Sem ônus para Emater-Pará.

PORTARIA Nº 0738/09 – 30.12.09

NOME: LAURO CUSTÓDIO CAMPOS DA CUNHA
MATRICULA: 3179273/1
Cargo/função: Extensionista Rural I
OBJETIVO: PRORROGAR, a contar de 01.01.2010 a 31.12.2010, os efeitos da PORTARIA Nº 0316/2009, que colocou a disposição da Prefeitura Municipal de Barcarena, Sem ônus para Emater-Pará.

PORTARIA Nº 0741/09 – 30.12.09

NOME: ENÉAS DE ANDRADE FONTES
MATRICULA: 3171345/1
Cargo/função: Extensionista Rural II
OBJETIVO: PRORROGAR, a contar de 01.01.2010 a 31.12.2010, os efeitos da PORTARIA Nº 0206/2009, que colocou a disposição da Prefeitura Municipal de Castanhal, Com ônus para Emater-Pará.

AGÊNCIA DE DEFESA AGROPECUÁRIA DO ESTADO DO PARÁ

INSTRUMENTO SUBSTITUTIVO DE CONTRATO NÚMERO DE PUBLICAÇÃO: 58126

Nota de Empenho da Despesa: 2009NE06062
Valor: 11.839,50
Data: 09/12/2009
Vigência: 09/12/2009 a 25/12/2009
Objeto: AQUISIÇÃO DE 30 TELEFONES DE MESA
Pregão Eletrônico: 9/2009
Orçamento:
Programa de Trabalho Natureza da Despesa Fonte do Recurso Origem do Recurso
20604123562040000 449052 0660001840 Estadual
Contratado: ML GONÇALVES & CIA LTDA-ME
Endereço: R Nova, Bairro: Marambaia, 157
CEP. 66623-700 - Belém/PA
Email: pamparacomercial@yahoo.com.br
Telefone: 9132383391 Fax: 9132383391
Ordenador: ALIOMAR ARAPIRACA DA SILVA

**SECRETARIA DE ESTADO DE DESENVOLVIMENTO,
CIÊNCIA E TECNOLOGIA**



TERMO ADITIVO A CONTRATO NÚMERO DE PUBLICAÇÃO: 58111 TERMO ADITIVO: 3

Data de Assinatura: 28/12/2009
Vigência: a
Justificativa: O PRESENTE TERMO ADITIVO TEM POR OBJETO O ADITAMENTO DA CLÁUSULA QUARTA - DOS PRAZOS DE 30.12.2009 PARA 29.12.2010, PERMANECENDO EM VIGOR AS DEMAIS CLÁUSULAS E CONDIÇÕES NÃO ALTERADAS PELO PRESENTE TERMO ADITIVO.
Contrato: 20/2008
Orçamento:
Programa de Trabalho Natureza da Despesa Fonte do Recurso Origem do Recurso
19122012545340000 339039 0101000000 Estadual

Contratado: N.M DUARTE COMERCIAL - ME.
Endereço: Av Dezesseis de Novembro, Bairro: Cidade Velha, 615
CEP. 66023-220 - Belém/PA
Telefone: 9132414955
Ordenador: MAURÍLIO DE ABREU MONTEIRO

EXTINÇÃO DE CONTRATO NÚMERO PUBLICAÇÃO: 58191 FORMA DA EXTINÇÃO: RESCISÃO CONTRATO: 26/2009

Data de Extinção: 23/11/2009
Justificativa: RESCISÃO FUNDAMENTADA NA CLÁUSULA SÉTIMA, MAS ESPECIFICAMENTE O ITEM 7.1 DO CONTRATO Nº 26/2009 E A LEI 8666/93.
Contratado: EMPRESA DIDÁTICA EDITORA DO BRASIL LTDA – ME.
Bairro: Vila Paris, Endereço: R Dr Cassiano, 469
CEP. 32372-000 - Contagem/MG
Complemento: Rua Sara Kubitscheck - Galpão- Vila Darcy Vargas
Ordenador: MAURÍLIO DE ABREU MONTEIRO
NÚMERO DE PUBLICAÇÃO: 58102
ERRATA DE EXTRATO DE CONVÊNIO
NÚMERO DO CONVÊNIO: 022/2009

PARTES DO CONVÊNIO: Secretária de Estado de Desenvolvimento, Ciência e Tecnologia – SEDECT e a Prefeitura Municipal de Tucumã.

ONDE SE LÊ: NATUREZA: 444051
LEIA-SE: NATUREZA: 445052
ORDENADOR RESPONSÁVEL: Maurílio de Abreu Monteiro – Secretário de Estado de Desenvolvimento Ciência e Tecnologia
NÚMERO DE PUBLICAÇÃO: 58107
FÉRIAS

PORTARIA N.º 869 DE 30 DE DEZEMBRO DE 2009

R E S O L V E:
CONCEDER ao servidor abaixo relacionado 30 (trinta) dias de férias regulamentares.

NOME	EXERCÍCIO	PERÍODO DE GOZO
Carlos Alexandre Abati	2009/2010	01.02.2010 a 02.03.2010

REGISTRE-SE, PUBLIQUE-SE E CUMPRE-SE
Secretaria de Estado de Desenvolvimento, Ciência e Tecnologia, em 30 de dezembro de 2009.

JUNTA COMERCIAL DO ESTADO DO PARÁ

ADMISSÃO DE SERVIDOR NÚMERO DE PUBLICAÇÃO: 58184

Órgão: JUNTA COMERCIAL DO ESTADO DO PARA
Modalidade de Admissão: Comissionado
Ato: Portaria 158/09
Data de Admissão: 01/01/2010
Nome do Servidor Cargo do Servidor Observação
CLEO PEREIRA DE OLIVEIRA SEGUNDO COORDENADOR
Ordenador: José Artur Guedes Tourinho

FUNDAÇÃO DE AMPARO A PESQUISA DO ESTADO DO PARÁ

DISPENSA DE LICITAÇÃO NÚMERO DE PUBLICAÇÃO: 58187 DISPENSA: 64/2009

Data: 30/12/2009
Valor: 1.340.314,14
Objeto: Execução de Projeto com vistas ao desenvolvimento institucional da FAPESPA, apoiado no Planejamento Estratégico da Instituição.
Fundamento Legal: Art.24, inciso XIII, da Lei Federal nº.666/93.
Orçamento:

Programa de Trabalho Natureza da Despesa Fonte do Recurso Origem do Recurso
19122012545340000 339039 0122000000 Estadual
Contratado(s):

Nome: Fundação de Amparo e Desenvolvimento da Pesquisa - FADESP

Endereço: Núcleo Universitário, Bairro: Guamá, s/n

CEP: 66075-900 - Belém/PA

Email: Fadesp@fadesp.org.br

Telefone: 9140057423

Ordenador: Ubiratan Holanda Bezerra

SECRETARIA DE ESTADO DA FAZENDA



NÚMERO DE PUBLICAÇÃO: 58121 SECRETARIA DE ESTADO DA FAZENDA EDITAL DE NOTIFICAÇÃO - CERAT MARITUBA

O Ilmo Sr. Coordenador Regional de Administração Tributária e Não Tributária de Marituba, desta Secretaria de Estado da Fazenda, no uso de suas atribuições, NOTIFICA aos titulares, sócios ou representantes legais da firma abaixo relacionada, a apresentar os documentos abaixo relacionados, no prazo de 15 (quinze) dias, contados da data em que se considera notificado o contribuinte, objeto da ação fiscal de rotina ou pontual, NOTIFICAÇÃO FISCAL Nº 092009820000267-0, nos termos do artigo 11, da Lei n.º 6.182/98 e dos artigos 65 e 66, da Lei n.º 5.530/89, combinado com os artigos 124 e 744, do RICMS, aprovado pelo Decreto n.º 4.676/01, atendendo Processo nº 002009730024016-5, referente Pedido de Verificação Fiscal.

Razão Social: MELOCAR COMÉRCIO E SERVIÇO LTDA

Inscrição Estadual: 15.281.698-4

Auditor fiscal solicitante: JOAQUIM JOSÉ ALVES PESSOA

Período: 06/2009 até 06/2009

DOCUMENTOS SOLICITADOS:

comprovante de entrega - DIEF;

DIEF / GIEF

Livro Registro de Apuração de ICMS;

Livro de Registro de Entradas;

Livro Registro de Saídas;

Livro Registro de Utilização de Termos de Ocorrências;

Nota fiscal de venda a consumidor - modelo 2;

Notas fiscais de Entradas;

Notas fiscais de Saídas.

Outros documentos poderão ser solicitados no decorrer desta ação fiscal.

Local p/ entrega da documentação: CERAT-MARITUBA - Fiscalização/Monitoramento - Rodovia Br 316, km 13, s/n Pa.

O não atendimento à presente NOTIFICAÇÃO, no prazo estipulado, determinará a imediata aplicação das penalidades cabíveis, nos termos do Artigo 78, inciso IX, alínea "c" da Lei n.º 5.530/89, ficando ciente, desde logo, que a presente medida caracteriza o início da ação fiscal pertinente, visando ao interesse do Erário Estadual.

ANTONIO FREIRE DE ARAÚJO

COORDENADOR EM EXERCÍCIO DA CERAT - MARITUBA

DIRETORIA DE ADMINISTRAÇÃO / SEFA

NÚMERO DE PUBLICAÇÃO: 58251

PORTARIA Nº 2157 DE 28 DE DEZEMBRO DE 2009

REMOVER, a pedido, ANA TEREZA DE MOURA LIMA, Agente Administrativo, IF nº 715948/1, da Célula de Padronização de Procedimentos de Fiscalização/DFI para a Coordenação Executiva Especial de Administração Tributária de Grandes Contribuintes, a contar de 23.12.2009.

* Republicada por sair com incorreção no DOE Nº 31.575 de 30.12.2009.

PORTARIA Nº 2161 DE 29 DE DEZEMBRO DE 2009

DISPENSAR ANA TEREZA DE MOURA LIMA, Agente Administrativo, IF nº 715948/1, lotada na Célula de Padronização de Procedimentos de Fiscalização/DFI, da Função Gratificada FG-4, de Secretário de Gestor, a contar de 23.12.2009.

* Republicada por sair com incorreção no DOE Nº 31.575 de 30.12.2009.

PORTARIA Nº 2158 DE 28 DE DEZEMBRO DE 2009

CONCEDER à FLAVIA PAMPOLHA PINHEIRO, IF nº 5858089/1, AFRE, lotada na Julgadoria de Primeira Instância, 180 dias de Licença Maternidade, no período de 06.01.2010 a 04.07.2010.

PORTARIA Nº 2159 DE 28 DE DEZEMBRO DE 2009

CONCEDER a servidor TELMO HARA JUNIOR, IF nº 5075017/2, Datilógrafo, lotado na CECOMT do Itinga, 60 dias de Licença Prêmio, no período de 04.01.2010 a 04.03.2010, ref ao triênio de 18.10.2000 a 17.10.2003.

PORTARIA Nº 2162 DE 29 DE DEZEMBRO DE 2009

CONCEDER à LUCIANA ERICEIRA LOPES, IF nº 54191937/1, AFRE, lotada na Célula de Controle e Cobrança de Dívida Ativa/DAIF, 30 dias de Licença Prêmio, no período de 13.01.2010 a 11.02.2010, ref ao triênio de 23.09.2005 a 22.09.2008.

PORTARIA Nº 2163 DE 29 DE DEZEMBRO DE 2009

CONCEDER 14 dias de Licença para Tratamento de Saúde, a JOSE MARIA BORGES DE SOUZA, IF nº 3253139/1, Auxiliar de Operação e Segurança, lotado na CGAL/DAD, no período de 03.12.2009 a 16.12.2009.

PORTARIA Nº 2164 DE 29 DE DEZEMBRO DE 2009

REVOGAR, os efeitos da Port nº 1118 de 03.07.2009, pub no DOE nº 31.456 de 08.07.2009, que designou CLAUDIA DOS SANTOS BRITO, IF nº 5858135/1, AFRE, para responder pela CERAT de Abaetetuba, nas faltas e impedimentos do titular, sem ônus para o Estado.

PORTARIA Nº 2165 DE 29 DE DEZEMBRO DE 2009

TRANSFERIR o período de gozo de férias de MARIA DE LOURDES RODRIGUES ALVES, Agente Administrativo, IF nº 48852/1, lotada na CERAT de Redenção, de janeiro/2010 para julho/2010, ref ao exercício de 26.06.2009 a 25.06.2010.

PORTARIA Nº 2166 DE 29 DE DEZEMBRO DE 2009

PRORROGAR por 34 dias, a Licença para Tratamento de Saúde de MARIA CRISTINA DE SOUZA SOUZA, IF nº 57479/1, Agente Administrativo, lotada na CERAT de Marituba, no período de 01.12.2009 a 03.01.2010.

PORTARIA Nº 2167 DE 29 DE DEZEMBRO DE 2009

REMOVER, a pedido, JACKELINE COSTA DE SOUSA, AAF, IF nº 5097207/1, da Célula de Padronização de Procedimentos de Fiscalização/DFI para a Diretoria de Tributação, a contar de 03.12.2009.

PORTARIA Nº 2168 DE 29 DE DEZEMBRO DE 2009

REMOVER, a pedido, PEDRO FARIAS DE SENA, AFRE, IF nº 5569885/1, da CERAT de Marabá para a CERAT de Tucuruí, a contar de 23.12.2009.

PORTARIA Nº 2169 DE 30 DE DEZEMBRO DE 2009

DESIGNAR JOSE CLAUDIO EVANGELISTA BARBOSA, IF nº 54190479/1, AFRE, para responder pela CERAT de Abaetetuba, nas faltas e impedimento do titular.

PORTARIA Nº 2170 DE 30 DE DEZEMBRO DE 2009

REMOVER, a pedido, JOSÉ ANGELO MARTINS ALHO, AFRE, IF nº 5280370/1, da CECOMT de Portos e Aeroportos para a Célula de Planejamento, Monitoramento e Estudos Técnicos de Fiscalização/DFI, a contar de 02.12.2009.

PORTARIA Nº 2171 DE 30 DE DEZEMBRO DE 2009

DESIGNAR, a contar de 02.12.2009, JOSÉ ANGELO MARTINS ALHO, IF nº 5280370/1, AFRE, para exercer o cargo em comissão de Coordenador Fazendário da Célula de Planejamento, Monitoramento e Estudos Técnicos de Fiscalização/DFI.

PORTARIA Nº 2172 DE 30 DE DEZEMBRO DE 2009

REVOGAR, a contar de 02.12.2009, os efeitos da Port nº 2012 de 11.11.2008, pub no DOE nº 31.825 de 07.11.2008, que designou JACKELINE COSTA DE SOUSA, IF nº 5097207/1, AAF, p/ exercer o cargo em comissão de Coordenador Fazendário da Célula de Padronização de Procedimentos de Fiscalização/ DFI.

PORTARIA Nº 2173 DE 30 DE DEZEMBRO DE 2009

DESIGNAR, a contar de 02.12.2009, MEG LUNA SOARES HABER, IF nº 5280389/1, AFRE, para exercer o Cargo em Comissão de Coordenador Fazendário da Célula de Padronização de Procedimentos Fiscais / DFI.

PORTARIA Nº 2174 DE 30 DE DEZEMBRO DE 2009

REVOGAR, a contar de 21.12.2009, os efeitos da Port nº 1912 de 28.10.2008, pub no DOE nº 31.288 de 03.11.2008, que designou JÓ BEZERRA DE SALES, Técnico em Gestão de Desenvolvimento, Ciência, Tecnologia e Inovação, IF nº 57176158/2, para exercer o cargo em comissão de Diretor Fazendário da Coordenação de Assuntos Fazendários Estratégicos.

PORTARIA Nº 2175 DE 30 DE DEZEMBRO DE 2009

REMOVER, a contar de 21.12.2009, JOSÉ FELIPE LUIZ FLORÊNCIO, IF nº 5128412/2, AFRE, da CECOMT para a Coordenação de Assuntos Fazendários Estratégicos.

PORTARIA Nº 2176 DE 30 DE DEZEMBRO DE 2009

DESIGNAR, a contar de 21.12.2009, JOSÉ FELIPE LUIZ FLORÊNCIO, IF nº 5128412/2, AFRE, para exercer o cargo em comissão de Diretor Fazendário, da Coordenação de Assuntos Fazendários Estratégicos.

PORTARIA Nº 2177 DE 30 DE DEZEMBRO DE 2009

DESIGNAR, a contar de 02.12.2009, WALMIR VASCONCELOS DE CARVALHO, IF nº 251046/2, AAF, para exercer o cargo em comissão de Coordenador Fazendário da CECOMT da Base Candiru.

PORTARIA Nº 2178 DE 30 DE DEZEMBRO DE 2009

FIXAR, o gozo de férias de JOSUÉ ANTONIO AZEVEDO MONTEIRO, IF nº 55587223/1, Diretor Fazendário, lotado na Diretoria de Administração, para serem usufruídas no período 04.01.2010 a 19.01.2010, ref ao exercício de 07.02.2008 a 05.02.2009, suspensas através da Port nº 1344 de 18.08.2009, pub no DOE nº 31.488 de 21.08.2009.

TERMO ADITIVO A CONTRATO NÚMERO DE PUBLICAÇÃO: 55922 TERMO ADITIVO: 45

Data de Assinatura: 31/12/2009

Vigência: 01/01/2010 a 31/12/2010

Justificativa: Prorrogação de prazo de vigência, por 12 meses.

Contrato: 0/0

Orçamento:

Programa de Trabalho Natureza da Despesa Fonte do Recurso Origem do Recurso

04129119126470000 339036 0144000000 Estadual

Contratado: Magda Gomes Magalhães

Endereço: Tv Dois de Junho, Bairro: Centro, s/n

CEP: 68700-110 - Capanema/PA

Telefone: 9100000000

Ordenador: Josué A. Azevedo Monteiro

EDITAL DE NOTIFICAÇÃO - CERAT BELÉM NÚMERO DE PUBLICAÇÃO: 58232

A Ilma. Sra. KÁTIA CRISTINA DA SILVA NEVES Coordenadora Executiva Regional de Administração Tributária e Não Tributária de Belém, desta Secretaria de Estado da Fazenda.

FAZ SABER a todos quanto o presente Edital lerem ou dele por qualquer outro meio tomarem conhecimento, que se encontra a disposição do contribuinte, abaixo identificado, na Célula de Preparo para Julgamento - CEPPJ da CERAT Belém, o resultado da diligência requerida pela Diretoria de Julgamento/TARF, em expediente constante do Processo de AINF abaixo relacionado, executada através da Ordem de Serviço nº 012008820000894-0, ficando o mesmo NOTIFICADO no prazo de 15 (quinze) dias após a data da publicação deste Edital.

Fica assegurado ao sujeito passivo o prazo de 30 (trinta) dias a contar da data em que se considera notificado o contribuinte, na forma do art. 14, § 3º, III da Lei 6.182/98, para interposição de nova impugnação junto a esta Coordenação, localizada na Avenida Gentil Bittencourt, 2566, entre Av. José Bonifácio e Trav. Castelo Branco - São Braz, conforme estabelece a Lei Estadual n.º 6.182, de 30 de dezembro de 1998, alterada pela Lei nº 7.078, de 28 de dezembro de 2007.

AINF	RAZÃO SOCIAL	INSC. EST.
012005510001598-0	Classic Moda Masculina Ltda	15236331-9

KÁTIA CRISTINA DA SILVA NEVES

Coordenadora Fazendária - Cerat Belém

BANCO DO ESTADO DO PARÁ

EXTRATO DE CONTRATO

NÚMERO DE PUBLICAÇÃO: 58154 CONTRATO Nº : 0122/2009

MODALIDADE DE LICITAÇÃO: Pregão eletrônico Nº 040/2009
Leis 8.666/93 e 10.520/2002

PARTES: Banco do Estado do Pará S. A. e Empresa Brasileira de Telecomunicações S. A. - EMBRATEL

OBJETO: Prestação de serviços de telecomunicações, contemplando implantação, configuração, gerenciamento proativo e manutenção de enlaces dedicados e exclusivos para transmissão de dados por meio de comutação de circuitos.

VIGÊNCIA: 24.12.09 a 23.12.12

VALOR: R\$-35.321.000,00 (trinta e cinco milhões trezentos e vinte e um mil reais) Global estimado

DOTAÇÃO ORÇAMENTÁRIA: Recursos Próprios

FONTE DE RECURSO: Própria

FORO: Belém

DATA DA ASSINATURA: 24.12.09

ORDENADOR RESPONSÁVEL: Affonso Rodrigues Vianna Neto

ENDEREÇO DO CONTRATADO: Trav. Quintino Bocaiúva, 1186, Bairro: Nazaré, Belém-Pará, CEP: 66.053-240.

**EXTRATO DE NOTA DE EMPENHO
NÚMERO DE PUBLICAÇÃO: 58275**

PARTES: BANCO DO ESTADO DO PARÁ S.A E ALMEIDA & BRASILLTDA.

OBJETO: AQUISIÇÃO DE 150 (CENTO E CINQUENTA) CADEIRAS/ POLTRONAS.

PRIMEIRO TERMO ADITIVO À ATA REGISTRO DE PREÇOS DETRAN/SRP Nº 005/2008

**PREGÃO PRESENCIAL Nº.006/2008 - SRP
Nº DE NOTA DE EMPENHO:396/2009**

DOTAÇÃO ORÇAMENTÁRIA: RECURSO PRÓPRIO.

DATA DA ASSINATURA: 29/12/2009

VALOR UNITARIO: R\$-275,00 (DUZENTOS E SETENTA E CINCO REAIS).

VALOR GLOBAL:R\$-41.250,00 (QUARENTA E UM MIL DUZENTOS E CINQUENTA REAIS)

ORDENADOR RESPONSÁVEL: AFFONSO RODRIGUES VIANNA NETO

PARTES: BANCO DO ESTADO DO PARÁ S.A E GRÁFICA E EDITORA ALIANÇA LTDA

OBJETO: AQUISIÇÃO DE 400 (QUATROCENTOS) BLOCOS DE GUIA RETIRADA DE POUPANÇA.

**PREGÃO ELETRONICO Nº. 00027/2009
Nº DE NOTA DE EMPENHO:391/2009**

DOTAÇÃO ORÇAMENTÁRIA: RECURSO PRÓPRIO.

DATA DA ASSINATURA: 28/12/2009

VALOR UNITARIO: R\$ 1,62 (UM REAL E SESENTA E DOIS CENTAVOS).

VALOR GLOBAL:R\$ 648,00 (SEISCENTOS E QUARENTA E OITO REAIS)

ORDENADOR RESPONSÁVEL: AFFONSO RODRIGUES VIANNA NETO

PARTES: BANCO DO ESTADO DO PARÁ S.A E APOLO COMERCIAL LTDA

OBJETO: AQUISIÇÃO DE 700 (SETECENTAS) FITAS GOMADA LISA

**PREGÃO ELETRONICO Nº. 00027/2009
Nº DE NOTA DE EMPENHO:390/2009**

DOTAÇÃO ORÇAMENTÁRIA: RECURSO PRÓPRIO.

DATA DA ASSINATURA: 28/12/2009

VALOR UNITARIO: R\$ 2,20 (DOIS REAIS E VINTE CENTAVOS).

VALOR GLOBAL:R\$ 1.540,00 (HUM MIL QUINHENTOS E QUARENTA REAIS)

ORDENADOR RESPONSÁVEL: AFFONSO RODRIGUES VIANNA NETO

PARTES: BANCO DO ESTADO DO PARÁ S.A E LOBOTECH COMÉRCIO E SERVIÇOS DE INFORMÁTICA LTDA

OBJETO: AQUISIÇÃO DE 10 (DEZ) TONER PARA IMPRESSORA LEXMARK E120

**PREGÃO ELETRONICO Nº. 00027/2009
Nº DE NOTA DE EMPENHO:397/2009**

DOTAÇÃO ORÇAMENTÁRIA: RECURSO PRÓPRIO.

DATA DA ASSINATURA: 29/12/2009

VALOR UNITARIO: R\$ 170,00 (CENTO E SETENTA REAIS).

VALOR GLOBAL:R\$ 1.700,00 (HUM MIL E SETECENTOSREAIS)

ORDENADOR RESPONSÁVEL: AFFONSO RODRIGUES VIANNA NETO

PARTES: BANCO DO ESTADO DO PARÁ S.A E IBRAFITAS QUÍMICA E TÊXTIL LTDA

OBJETO: AQUISIÇÃO DE 1500 (HUM MIL E QUINHENTOS) FITA ENTINTADA, TECIDO EM NYLON

**PREGÃO ELETRONICO Nº. 00027/2009
Nº DE NOTA DE EMPENHO:394/2009**

DOTAÇÃO ORÇAMENTÁRIA: RECURSO PRÓPRIO.

DATA DA ASSINATURA: 29/12/2009

VALOR UNITARIO: R\$ 1,40 (UM REAL E QUARENTA CENTAVOS).

VALOR GLOBAL:R\$ 2.100,00 (DOIS MIL E CEM REAIS)

ORDENADOR RESPONSÁVEL: AFFONSO RODRIGUES VIANNA NETO

**SECRETARIA DE ESTADO
DE MEIO AMBIENTE**

**CONTRATO
NÚMERO DE PUBLICAÇÃO: 58213
CONTRATO: 90/2009**

Objeto: Fornecimento de 1 (um) lote de DVD's educativos, conforme Edital

Valor Total: 2.562,08

Data Assinatura: 29/12/2009

Vigência: 29/12/2009 a 28/12/2010

Pregão Eletrônico: 46/2009

Orçamento:

Programa de Trabalho Natureza da Despesa Fonte do Recurso Origem do Recurso

18542124749110000 339030 0116000000 Estadual

Contratado: Centro de Produções Técnicas e Editora LTDA

Endereço: Av Bueno Brandão, 130

CEP. 36570-000 - Viçosa/MGEmail: info@cpt.com.br

Telefone: 3138997000

Ordenador: ANÍBAL PESSOA PICAÇÃO

CONTRATO**NÚMERO DE PUBLICAÇÃO: 58242
CONTRATO: 119/2009**

Objeto: Fornecimento de equipamentos de audio e vídeo, conforme Edital

Valor Total: 83.445,00

Data Assinatura: 22/12/2009

Vigência: 22/12/2009 a 21/12/2010

Tomada de Preços: 1/2009

Orçamento:

Programa de Trabalho Natureza da Despesa Fonte do Recurso Origem do Recurso

04541123348660000 449052 0131002103 Estadual

Contratado: Provisão JC Comércio de Eletro Eletrônicos LTDA-EPP

Endereço: R Carlos Petit, 248

CEP. 04110-000 - São Paulo/SPEmail: provisaojc@provisaojc.com

Telefone: 1150814295

Ordenador: ANÍBAL PESSOA PICAÇÃO

CONTRATO**NÚMERO DE PUBLICAÇÃO: 58253
CONTRATO: 120/2009**

Objeto: Fornecimento de equipamentos de audio e vídeo, conforme Edital

Valor Total: 11.160,00

Data Assinatura: 22/12/2009

Vigência: 22/12/2009 a 21/12/2010

Tomada de Preços: 1/2009

Orçamento:

Programa de Trabalho Natureza da Despesa Fonte do Recurso

04541123348660000 449052 0131002103

Estadual

Contratado: M. S. Santos Eletrônica LTDA

Endereço: R José Cadilhe, 1481

CEP. 80620-240 - Curitiba/PREmail: infomil@terra.com.br

Telefone: 4133328217

Ordenador: ANÍBAL PESSOA PICAÇÃO

CONTRATO**NÚMERO DE PUBLICAÇÃO: 58263
CONTRATO: 111/2009**

Objeto: Prestação de serviços para aquisição imagens orbitais ortorretificadas de alta resolução espacial, visando subsidiar as atividades de licenciamento e monitoramento ambiental, bem como auxiliar nas atividades de entidades públicas da administração direta e indireta do Estado do Pará

Valor Total: 6.000.000,00

Data Assinatura: 28/12/2009

Vigência: 28/12/2009 a 27/06/2011

Inexigibilidade: 8/2009

Orçamento:

Programa de Trabalho Natureza da Despesa Fonte do Recurso Origem do Recurso

18542124761570000 339039 0316002102 Estadual

Contratado: Spot Image Brasil Serviços em Imagens de Satélites LTDA

Endereço: Av Roque P Júnior, 1089

CEP. 04707-000 - São Paulo/SPEmail: www.spotimage.com

Telefone: 3305621940

Ordenador: ANÍBAL PESSOA PICAÇÃO

CONTRATO**NÚMERO DE PUBLICAÇÃO: 58282
CONTRATO: 81/2009**

Objeto: Fornecimento de 5 (cinco) unidades de transceptores de fibra ótica

Valor Total: 1.437,95

Data Assinatura: 29/12/2009

Vigência: 29/12/2009 a 28/12/2010

Pregão Eletrônico: 34/2009

Orçamento:

Programa de Trabalho Natureza da Despesa Fonte do Recurso Origem do Recurso

18542124761570000 449052 0116000000 Estadual

18542124749110000 339030 0316000000 Estadual

Contratado: Marktech Instalação e Serviços Eletrônicos LTDA-ME

Endereço: R Rui Barbosa, 379

CEP. 12308-520 - Jacareí/SPEmail: marktech@uol.com.br

Telefone: 1239626568

Ordenador: ANÍBAL PESSOA PICAÇÃO

CONTRATO**NÚMERO DE PUBLICAÇÃO: 58285
CONTRATO: 82/2009**

Objeto: Fornecimento de 5 (cinco) unidades de auto transformadores de tensão

Valor Total: 1.050,00

Data Assinatura: 29/12/2009

Vigência: 29/12/2009 a 28/12/2010

PREGÃO ELETRÔNICO: 34/2009

Orçamento:

Programa de Trabalho Natureza da Despesa Fonte do Recurso Origem do Recurso

18542124761570000 449052 0116000000 Estadual

18542124749110000 339030 0316000000 Estadual

Contratado: Global Red Tecnologia da Informação LTDA-ME

Endereço: Edifício José Severo, 618

CEP. 70326-900 - Brasília/DFEmail: globalred.com.br

Telefone: 6133211880

Ordenador: ANÍBAL PESSOA PICAÇÃO

TERMO ADITIVO A CONTRATO**NÚMERO DE PUBLICAÇÃO: 58227
TERMO ADITIVO: 1**

Data de Assinatura: 18/12/2009

Vigência: 18/12/2009 a 17/12/2010

Justificativa: Prorrogação de vigência por mais 02 (dois) meses

CONTRATO: 72/2008

Orçamento:

Programa de Trabalho Natureza da Despesa Fonte do Recurso Origem do Recurso

27122012545340000 339039 0116000000 Estadual

Contratado: Celte Navegação LTDA

Endereço: Av Bernardo Sayão, Bairro: Condor, 4272

CEP. 66065-120 - Belém/PA

Email: celte@ibest.com.br

Telefone: 9132490677

Ordenador: JOSÉ CLAUDIO MOREIRA CUNHA

**INSTITUTO DE
DESENVOLVIMENTO FLORESTAL****ERRATA DE EXTRATO DE CONTRATO****NÚMERO DE PUBLICAÇÃO: 58166****ERRATA DE EXTRATO DE CONTRATO****Nº DO CONTRATO: 062/2009**

PARTES: INSTITUTO DE DESENVOLVIMENTO FLORESTAL DO ESTADO DO PARÁ e AHT DOS SANTOS - ME

ONDE SE LÊ: VALOR: R\$ 12.600,00 (DOZE MIL E SEISCENTOS REAIS)

LEIA-SE: VALOR: R\$ 75.600,00 (SETENTA E CINCO MIL E SEISCENTOS REAIS)

ORDENADOR RESPONSÁVEL: JORGE ALBERTO GAZEL YARED

TERMINO DE VÍNCULO DE SERVIDOR**NÚMERO DE PUBLICAÇÃO: 58223****ATO: 555****TÉRMINO VÍNCULO: 18/12/2009**

Tipo: Termino de Vínculo de Servidor

Motivo: Ausência de conveniência e oportunidade de ambas as partes ou apenas uma das partes em manter vigente o contrato administrativo por prazo determinado de servidor temporário nº002/2009 de 01 de fevereiro de 2009.

Órgão: INSTITUTO DE DES.FLORESTAL DO ESTADO DO PARA

Forma de Admissão: Temporário

Servidor: EDILSON MÁXIMO DA SILVA JÚNIOR

Cargo: TÉCNICO EM GESTÃO FLORESTAL - AGRONOMIA

Observação: RESCISÃO AMIGÁVEL

Ordenador: JORGE ALBERTO GAZEL YARED

Executivo 2

QUINTA-FEIRA, 31 DE DEZEMBRO DE 2009

SECRETARIA DE ESTADO DE SEGURANÇA PÚBLICA



PORTARIA DE RETIFICAÇÃO DE TERMOS NÚMERO DE PUBLICAÇÃO: 58269

**PORTARIA Nº 843/2009-DG/SEGUP DE 30 DE
DEZEMBRO DE 2009**

O Diretor Geral da Secretaria de Estado de Segurança Pública, no uso de suas atribuições legais, e...;

CONSIDERANDO o Memorando nº 343/2009-DRS de 28.12.09; CONSIDERANDO ainda, a PORTARIA Nº 758/2009-DG DE 12.11.09, que concedeu 30 (trinta) dias de férias regulamentares ao servidor ELSON LUIZ BRITO DA SILVA, referente ao exercício 2008/2009, no período de 05.12 à 04.01.2010.

RESOLVE:

Retificar os termos da PORTARIA Nº 651/09-DG de 23.09.09, do servidor ELSON LUIZ BRITO DA SILVA, Diretor, MF: 5281075/2, concedendo 15 (quinze) dias de Férias e não 30 (trinta) dias, referente ao exercício de 2008/2009, no período de 05.12.2009 04.01.2010 para 30.12.2009 a 13.01.2010.

Registre-se, Publique-se e Cumpra-se.

JOSÉ FERREIRA SALES

Diretor Geral/SEGUP

PORTARIA DE DESIGNAÇÃO DE SERVIDOR NÚMERO DE PUBLICAÇÃO: 58271

**PORTARIA Nº 844/2009-DG/SEGUP DE 30 DE
DEZEMBRO DE 2009**

O Diretor Geral da Secretaria de Estado de Segurança Pública, no uso de suas atribuições legais, e...;

CONSIDERANDO o Memorando nº 102/2009-DPC/SEGUP de 28.12.09;

CONSIDERANDO ainda, a PORTARIA Nº 842/2009-DG DE 12.12.09, que concedeu 30 (trinta) dias de Licença Prêmio a servidora JULIA CRISTINA GOMES FERREIRA, no período de 04.01.2010 a 02.02.2010.

RESOLVE:

Designar a servidora LÚCIA PAMPONET PINTO, Auxiliar Técnico, MF: 3157385/1, para responder pela Coordenadoria de Grupo de Trabalho, GEP-DAS-011.3, no período de 04.01.2010 a 02.02.2010.

Registre-se, Publique-se e Cumpra-se.

JOSÉ FERREIRA SALES

Diretor Geral/SEGUP

PORTARIA DE CONCESSÃO DE LICENÇA PRÊMIO NÚMERO DE PUBLICAÇÃO: 58212

**PORTARIA Nº 842/2009-DG/SEGUP DE 29 DE
DEZEMBRO DE 2009**

O Diretor Geral da Secretaria de Estado de Segurança Pública, no uso de suas atribuições legais, e...;

CONSIDERANDO o Requerimento da servidora de 17.12.09 e a instrução nº 044/09-CRH de 23.12.09;

RESOLVE:

Conceder a servidora JULIA CRISTINA GOMES FERREIRA, Datilografo, MF: 5393027/1, 30 (trinta) dias de Licença Prêmio, referente ao triênio 03.08.98 a 03.08.2001, a serem gozadas no período de 04.01 à 02.02.2010.

Registre-se, Publique-se e Cumpra-se.

JOSÉ FERREIRA SALES

Diretor Geral/SEGUP

SECRETARIA DE ESTADO DE SAÚDE PÚBLICA



PORTARIAS

NÚMERO DE PUBLICAÇÃO: 58190

**GOVERNO DO ESTADO DO PARÁ
SECRETARIA EXECUTIVA DE SAÚDE PÚBLICA
DIVISÃO DE DIREITOS E VANTAGENS**

RESUMO DE PORTARIAS

TORNAR SEM EFEITO:

Port.719/30.12.09 - TORNAR S/EFEITO as férias do(a) servidor(a) TATIANA GENEROSO CAMPOS =57207880/1 do mês de NOVEMBRO/09 Ex:09 , concedida através da Port. Col 561/10.09.09 , publicado do DOE31529 /21.10.09.

Port.720/30.12.09 - TORNAR S/EFEITO as férias do(a) servidor(a) MILTON CARLOS FERREIRA DOS SANTOS =57173271/1 do mês de SETEMBRO/09 Ex:09 , concedida através da Port. Col 416/24.07.09 , publicado do DOE 31486/19.08.09.

Port.721/30.12.09 - TORNAR S/EFEITO as férias do(a) servidor(a) MARIA DE FÁTIMA COSTA DA CRUZ=57190546/1 do mês de DEZEMBRO/09 Ex:08 , concedida através da Port. Col 626/10.11.09 , publicado do DOE 31547/18.11.09.

Port.722/30.12.09 - TORNAR S/EFEITO as férias do(a) servidor(a) WANDERLEIA RODRIGUES CASTRO DE SOUZA= 57194541/1 do mês de DEZEMBRO/09 Ex:09 , concedida através da Port. Col 626/10.11.09 , publicado do DOE 31547/18.11.09.

Port.723/30.12.09 - TORNAR S/EFEITO as férias do(a) servidor(a) ARLENE ALVES RIBEIRO=727679/1 do mês de NOVEMBRO/09 Ex:09 , concedida através da Port. Col 561/10.09.09 , publicado do DOE 31529/21.10.09.

Port.724/30.12.09 - TORNAR S/EFEITO as férias do(a) servidor(a) ANTONIO FURTADO E SILVA=91677/1 do mês de SETEMBRO/09 Ex:09 , concedida através da Port. Col 416/24.07.09 , publicado do DOE 31486/19.08.09.

Port.725/30.12.09 - TORNAR S/EFEITO as férias do(a) servidor(a) LEONIDAS LOUREIRO MARQUES DA SILVA =79502 do mês de DEZEMBRO/09 Ex:09 , concedida através da Port. Col 626/10.11.09 , publicado do DOE 31547/18.11.09.

ERRATA:

Na Port. Col 626/10.11.09 , publicado no DOE31547 /18.11.09, do (a) servidora SHEYLA CRISTINA PEREIRA DA SILVA , Mat.:54189543/1

ONDE LE-SE: Férias no mês de DEZEMBRO/09

LEIA-SE: Férias no PERÍODO: 03.12.09 A 01.01.2010

Na Port. Col 626/10.11.09 , publicado no DOE31547 /18.11.09, do (a) servidora MARIA DE NAZARÉ SILVA DE CASTRO , Mat.:5763819/1

ONDE LE-SE: Férias no mês de DEZEMBRO/09

LEIA-SE: Férias no Período de 04.12.09 A 02.01.2010

Na Port. Col 626/10.11.09 , publicado no DOE 31547/18.11.09, do (a) servidora MARIA ELIZETE PEREIRA DA SILVA , Mat.:729388/1

ONDE LE-SE: Férias no mês de DEZEMBRO/09

LEIA-SE: Férias no Período de 07.12.09 A 05.01.2010

PUBLIQUE-SE, REGISTRE-SE E CUMpra-SE

DDV/DEPARTAMENTO DE RECURSOS HUMANOS DA SECRETARIA EXECUTIVA DE SAÚDE, em 30.12.2009.

MARIA DA CONCEIÇÃO DE SOUZA VIANNA

Diretora do DRH/GAB/SESPA

TERMO ADITIVO A CONVÊNIO

NÚMERO DE PUBLICAÇÃO: 58259

TERMO ADITIVO: 3

Data de Assinatura: 24/12/2008

Valor: 0,00

Vigência: 30/12/2009 a 30/07/2010

Justificativa: Decorre da permissibilidade prevista na Cláusula Quinta do Convênio nº 86/2008.

Objeto: Prorrogar a vigência do Convênio nº 86/2008.

Convênio: 86/2008

Partes:

Concedente: SESP

Beneficiário ente Privado: CISAT

Nome do Ordenador: MARIA SÍLVIA MARTINS COMARÚ LEAL

TERMO ADITIVO A CONVÊNIO

NÚMERO DE PUBLICAÇÃO: 58265

TERMO ADITIVO: 5

Data de Assinatura: 24/12/2009

Valor: 0,00

Vigência: 30/12/2009 a 30/03/2010

Justificativa: Decorre da permissibilidade prevista na Cláusula Quinta do Convênio nº 18/2008.

Objeto: Prorrogar o prazo de vigência do Convênio nº 18/2008.

Convênio: 18/2008

Partes:

Beneficiário ente Público: PREFEITURA MUNICIPAL DE SAPUCAIA

Concedente: SESP

Nome do Ordenador: MARIA SÍLVIA MARTINS COMARÚ LEAL

TERMO ADITIVO A CONVÊNIO

NÚMERO DE PUBLICAÇÃO: 58267

TERMO ADITIVO: 5

Data de Assinatura: 24/12/2009

Valor: 0,00

Vigência: 30/12/2009 a 30/03/2010

Justificativa: Decorre da permissibilidade prevista na Cláusula Quinta do Convênio nº 20/2008.

Objeto: Prorrogar o prazo de vigência do Convênio nº 20/2008.

Convênio: 20/2008

Partes:

Beneficiário ente Público: PREFEITURA MUNICIPAL DE CONCEIÇÃO DO ARAGUAIA

Concedente: SESP

Nome do Ordenador: MARIA SÍLVIA MARTINS COMARÚ LEAL

PORTARIA Nº 18 DE 3 DE DEZEMBRO DE 2009.

NÚMERO DE PUBLICAÇÃO: 58127

O Diretor Administrativo e Financeiro, no uso das atribuições que lhe são conferidas pela PORTARIA Nº 0266/2008-CCG de 30 de janeiro de 2008.

RESOLVE:

DESIGNAR, o servidor HENRIQUE FÁBIO RAMOS DA FONSECA, Matrícula nº 122998-1, para responder pela DIVISÃO DE EXECUÇÃO FINANCEIRA, no período de 30/12/2009 a 04/01/2010, sem ônus para a Administração.

PUBLIQUE-SE, REGISTRE-SE E CUMpra-SE.

DIRETORIA ADMINISTRATIVA E FINANCEIRA, 30 de dezembro de 2009.

CLAUDIO DO NASCIMENTO VALE

Diretor Administrativo e Financeiro

CONVÊNIO

NÚMERO DE PUBLICAÇÃO: 58163

CONVÊNIO: 25/2009

Objeto: Construção de 01(um) Posto de Saúde da Família e 01(uma) Unidade Básica de Saúde.

Valor Total: 299.200,00

Assinatura: 30/12/2009

Vigência: 30/12/2009 a 30/12/2010

Orçamento:

Programa de Trabalho Natureza da Despesa Fonte do Recurso Origem do Recurso

10301118613760000 444051 0103000000 Estadual

Partes:

Beneficiário ente Público: Prefeitura Municipal de Igarapé- Miri

Concedente: Secretaria de Estado de Saúde Pública- SESP

Ordenador: Danielle Soares Cavalcante

AVISO DE LICITAÇÃO

NÚMERO DE PUBLICAÇÃO: 58115

MODALIDADE: PREGÃO ELETRÔNICO

NÚMERO: 261/2009

Objeto: Aquisição de Material Permanente (Veículo Automotor Tipo Van - Diesel), para atender as necessidades da Coordenação Estadual de DST/AIDS - SESP

Entrega do Edital: Nos sites: www.comprasnet.gov.br e www.compraspara.pa.gov.br
Observação: Horário de Brasília
Responsável pelo certame: JOSÉ GUEDES DA COSTA JÚNIOR
Local de Abertura: www.comprasnet.gov.br
Data da Abertura: 14/01/2010
Hora da Abertura: 10:00
Orçamento:
Programa de Trabalho Natureza da Despesa Fonte do Recurso
Origem do Recurso
1030118626110000 449052 0149001654
Federal
Ordenador: MARIA SÍLVIA MARTINS COMARÚ LEAL

**TERMO ADITIVO A CONVÊNIO
NÚMERO DE PUBLICAÇÃO: 58158
TERMO ADITIVO: 2**

Data de Assinatura: 24/12/2009
Valor: 0,00
Vigência: 27/12/2009 a 27/06/2010
Justificativa: Decorre da permissibilidade legal prevista no inc. II do art. 57 da Lei Federal nº 8.666/1993 bem como na Cláusula Quinta do Convênio nº 75/2008.
Objeto: Prorrogação de prazo de vigência do Convênio nº 75/2008.

CONVENIO: 75/2008

Partes:
Concedente: SESP
Beneficiário ente Privado: Associação dos Amigos dos Portadores de Câncer da Região Nor
Nome do Ordenador: MARIA SÍLVIA MARTINS COMARÚ LEAL

**TERMO ADITIVO A CONVÊNIO
NÚMERO DE PUBLICAÇÃO: 58216
TERMO ADITIVO: 2**

Data de Assinatura: 24/12/2009
Valor: 0,00
Vigência: 28/12/2009 a 28/12/2010
Justificativa: Decorre da permissibilidade legal prevista na Cláusula Quinta do Convênio nº 134/2008.
Objeto: Prorrogar a vigência do Convênio nº 134/2008.

CONVENIO: 134/2008

Partes:
Concedente: SESP
Beneficiário ente Público: ESCOLA DE GOVERNO DO ESTADO DO PARÁ - EGPA
Nome do Ordenador: MARIA SÍLVIA MARTINS COMARÚ LEAL

**TERMO ADITIVO A CONVÊNIO
NÚMERO DE PUBLICAÇÃO: 58226
ERRATA DA PUBLICAÇÃO Nº 57457
TERMO ADITIVO: 1**

Data de Assinatura: 24/12/2009
Valor: 0,00
Vigência: 31/12/2009 a 02/03/2010
Justificativa: A celebração deste Termo Aditivo decorre da permissibilidade prevista na Cláusula Quinta do Convênio nº 08/2009.
Objeto: O presente instrumento tem por objetivo prorrogar a vigência do Convênio nº 08/2009.

CONVENIO: 8/2009

Partes:
Concedente: SESP
Beneficiário ente Privado: GRUPO PARAVIDDA
Nome do Ordenador: MARIA SÍLVIA MARTINS COMARÚ LEAL

**TERMO ADITIVO A CONVÊNIO
NÚMERO DE PUBLICAÇÃO: 58228
ERRATA DA PUBLICAÇÃO Nº 57404
TERMO ADITIVO: 1**

Data de Assinatura: 24/12/2009
Valor: 0,00
Vigência: 31/12/2009 a 30/04/2010
Justificativa: A celebração deste Termo Aditivo decorre da permissibilidade prevista na Cláusula Quinta do Convênio nº 07/2009.
Objeto: Prorrogar o prazo de vigência do Convênio nº 07/2009.

CONVENIO: 7/2009

Partes:
Concedente: SESP
Beneficiário ente Privado: GRUPO PARAVIDDA
Nome do Ordenador: MARIA SÍLVIA MARTINS COMARÚ LEAL

**TERMO ADITIVO A CONVÊNIO
NÚMERO DE PUBLICAÇÃO: 58250
TERMO ADITIVO: 3**

Data de Assinatura: 24/12/2008
Valor: 0,00
Vigência: 30/12/2009 a 30/07/2010
Justificativa: Decorre da permissibilidade prevista na Cláusula Quinta do Convênio nº 87/2008.
Objeto: Prorrogar a vigência do Convênio nº 87/2008.

CONVENIO: 87/2008

Partes:
Concedente: SESP
Beneficiário ente Privado: CISAT
Nome do Ordenador: MARIA SÍLVIA MARTINS COMARÚ LEAL

**TERMO ADITIVO A CONVÊNIO
NÚMERO DE PUBLICAÇÃO: 58124
TERMO ADITIVO: 4**

Data de Assinatura: 24/12/2009
Valor: 0,00
Vigência: 25/12/2009 a 25/03/2010
Justificativa: A celebração deste Termo Aditivo decorre da permissibilidade prevista na Cláusula Quinta do Convênio nº 003/2008.
Objeto: Prorrogar a vigência do Convênio nº 003/2008.

CONVENIO: 3/2008

Partes:
Beneficiário ente Público: SUPERINTENDÊNCIA DO SISTEMA PENITENCIÁRIO - SUSIPE
Concedente: SESP
Nome do Ordenador: MARIA SÍLVIA MARTINS COMARÚ LEAL

**PORTARIA Nº 17 DE 29 DE DEZEMBRO DE 2009.
NÚMERO DE PUBLICAÇÃO: 58123**

O Diretor Administrativo e Financeiro, no uso das atribuições que lhe são conferidas pela PORTARIA Nº 0266/2008-CCG de 30 de janeiro de 2008.
RESOLVE:
DESIGNAR, a servidora MARIANE MARIA DIAS DA PONTE SOUZA GUERREIRO, matrícula nº 57173585, para responder pelo DEPARTAMENTO DE FINANÇAS, no período de 30/12/2009 a 04/01/2010, sem ônus para a Administração.
PUBLIQUE-SE, REGISTRE-SE E CUMPRE-SE.
DIRETORIA ADMINISTRATIVA E FINANCEIRA, 01 de dezembro de 2009.
CLAUDIO DO NASCIMENTO VALE
Diretor Administrativo e Financeiro

HOSPITAL OPHIR LOYOLA

**TERMO ADITIVO A CONTRATO
NÚMERO DE PUBLICAÇÃO: 58272
TERMO ADITIVO: 6**

Data de Assinatura: 06/11/2009
Valor: 128.025,47
Vigência: 08/11/2009 a 31/12/2009
Justificativa: Suprimir/Prorrogar de 08/11/2009 até 31/12/2009.

CONTRATO: 167/2009

Orçamento:
Programa de Trabalho Natureza da Despesa Fonte do Recurso Origem do Recurso
10302118926200000 339030 0103000000 Estadual
Contratado: ART FIO COMÉRCIO E REPRESENTAÇÕES LTDA
Endereço: R Roso Danin, Bairro: Canudos, 563
CEP. 66070-410 - Belém/PA
Telefone: 9132740606
Ordenador: Dr.Paulo Cardoso Soares

**TERMO ADITIVO A CONTRATO
NÚMERO DE PUBLICAÇÃO: 58276
TERMO ADITIVO: 4**

Data de Assinatura: 26/11/2009
Valor: 51.272,87
Vigência: 26/11/2009 a 31/12/2009
Justificativa: Suprimir/prorrogar de 26/11/2009 a 31/12/2009.

CONTRATO: 198/2007

Orçamento:
Programa de Trabalho Natureza da Despesa Fonte do Recurso Origem do Recurso
10302118926200000 339030 0103000000 Estadual
Contratado: BIOSAÚDE PRODUTOS HOSPITALARES LTDA
Endereço: Av Sen Lemos, Bairro: Umarizal, 443
CEP. 66050-000 - Belém/PA
Telefone: 9132411150
Ordenador: Dr.Paulo Cardoso Soares

**TERMO ADITIVO A CONTRATO
NÚMERO DE PUBLICAÇÃO: 58281
TERMO ADITIVO: 1**

Data de Assinatura: 10/11/2009
Valor: 34.200,00
Vigência: 10/11/2009 a 09/11/2010
Justificativa: PRORROGAR O REFERIDO CONTRATO POR MAIS 12 (DOZE) MESES

CONTRATO: 79/2009

Orçamento:
Programa de Trabalho Natureza da Despesa Fonte do Recurso Origem do Recurso
10302118926200000 339039 0103000000 Estadual
Contratado: ALFEMA DOIS MERCANTIL CIRÚRGICA LTDA
Endereço: R dos Mundurucus, Bairro: Guamá, 3824
CEP. 66073-000 - Belém/PA
Telefone: 9132695858
Ordenador: Dr.Paulo Cardoso Soares

**TERMO ADITIVO A CONTRATO
NÚMERO DE PUBLICAÇÃO: 58286
TERMO ADITIVO: 1**

Data de Assinatura: 15/11/2009
Valor: 33.676,00
Vigência: 15/11/2009 a 14/05/2010
Justificativa: Prorrogar por mais 06 (seis) meses.

CONTRATO: 20/2009

Orçamento:
Programa de Trabalho Natureza da Despesa Fonte do Recurso Origem do Recurso
10302118926200000 339030 0103000000 Estadual
Contratado:
Endereço: , Bairro: ,
CEP. - - /
Ordenador: Dr.Paulo Cardoso Soares

**TERMO ADITIVO A CONTRATO
NÚMERO DE PUBLICAÇÃO: 58235
TERMO ADITIVO: 2**

Data de Assinatura: 05/12/2009
Valor: 18.181,26
Vigência: 05/12/2009 a 04/06/2010
Justificativa: Prorrogar por mais 06 (seis) meses.

CONTRATO: 245/2009

Orçamento:
Programa de Trabalho Natureza da Despesa Fonte do Recurso Origem do Recurso
10302118926200000 339039 0103000000 Estadual
Contratado: RADIATON REPRESENTAÇÃO E COMÉRCIO DE ELETRÔNICOS LTDA - EPP
Endereço: Av Henrique Eroles, Bairro: Alto Ipiranga, 327
CEP. 08730-590 - Mogi das Cruzes/SP
Telefone: 1333192000
Ordenador: LUIZ NAZARENO FRANÇA DE MOURA

**TERMO ADITIVO A CONTRATO
NÚMERO DE PUBLICAÇÃO: 58243
TERMO ADITIVO: 1**

Data de Assinatura: 05/10/2009
Valor: 250.350,00
Vigência: 05/10/2009 a 31/12/2009
Justificativa: Suprimir/Prorrogar o referido contrato

CONTRATO: 39/2009

Orçamento:
Programa de Trabalho Natureza da Despesa Fonte do Recurso Origem do Recurso
10302118926200000 339030 0103000000 Estadual
Contratado: Biocath Comércio de Produtos hospitalares Ltda
Endereço: R Francisco Dias, Bairro: Bosque da Saúde, 09
CEP. 04148-000 - São Paulo/SP
Telefone: 1150774518
Ordenador: Dr.Paulo Cardoso Soares

TERMO ADITIVO A CONTRATO
NÚMERO DE PUBLICAÇÃO: 58249
TERMO ADITIVO: 1

Data de Assinatura: 30/11/2009

Valor: 154.735,56

Vigência: 30/11/2009 a 29/11/2010

Justificativa: Prorrogar por mais 12 (doze) meses.

CONTRATO: 103/2009

Orçamento:

Programa de Trabalho Natureza da Despesa Fonte do Recurso Origem do Recurso

10302118926200000 339039 0103000000 Estadual

Contratado: ANTÔNIO C.M. ARAUJO-EPP - TECMED

Endereço: Av Mq de Herval, Bairro: Pedreira, 1886

CEP. 66087-320 - Belém/PA

Telefone: 9132640077

Ordenador: Dr.Paulo Cardoso Soares

TERMO ADITIVO A CONTRATO
NÚMERO DE PUBLICAÇÃO: 58266
TERMO ADITIVO: 2

Data de Assinatura: 30/10/2009

Valor: 4.560,00

Vigência: 01/11/2009 a 30/04/2010

Justificativa: PRORROGAR POR MAIS 06 (SEIS) MESES

CONTRATO: 163/2009

Orçamento:

Programa de Trabalho Natureza da Despesa Fonte do Recurso Origem do Recurso

10302118926200000 339039 0103000000 Estadual

Contratado: ADM-CONSULTORIA E INFORMÁTICA LTDA

Endereço: Av Sen Lemos, Bairro: Umarizal, 443

CEP. 66050-000 - Belém/PA

Telefone: 9132251391

Ordenador: Dr.Paulo Cardoso Soares

TERMO ADITIVO A CONTRATO
NÚMERO DE PUBLICAÇÃO: 58270
TERMO ADITIVO: 5

Data de Assinatura: 05/12/2009

Valor: 49.094,25

Vigência: 05/12/2009 a 04/03/2010

Justificativa: PRORROGAR POR MAIS 03 (TRÊS) MESES

CONTRATO: 226/2009

Orçamento:

Programa de Trabalho Natureza da Despesa Fonte do Recurso Origem do Recurso

10302118926200000 339039 0103000000 Estadual

Contratado: ALFEMA DOIS MERCANTIL CIRÚRGICA LTDA

Endereço: R dos Mundurucus, Bairro: Guamá, 3824

CEP. 66073-000 - Belém/PA

Telefone: 9132695858

Ordenador: LUIZ NAZARENO FRANÇA DE MOURA

CENTRO DE HEMOTERAPIA E HEMATOLOGIA DO PARÁ

AVISO DE LICITAÇÃO

NÚMERO DE PUBLICAÇÃO: 58210
MODALIDADE: PREGÃO ELETRÔNICO
NÚMERO: 36/2009

Objeto: Aquisição de Equipamentos de Informática

Entrega do Edital: www.comprasnet.gov.br na UASG: 925452 e

www.compraspara.pa.gov.br.

Observação: HORA DA ABERTURA: 10:00 horas (horário de Brasília)

Responsável pelo certame: Antônia Dias

Local de Abertura: www.comprasnet.gov.br na UASG: 925452

Data da Abertura: 18/01/2010

Hora da Abertura: 10:00

Orçamento:

Programa de Trabalho Natureza da Despesa Fonte do Recurso Origem do Recurso

10302118826230000 449052 0269001022 Estadual

Ordenador: Maria de Fátima Pombo Montoril

SECRETARIA DE ESTADO DE CULTURA



FUNDAÇÃO CULTURAL DO PARÁ TANCREDO NEVES

LICENÇA PRÊMIO

NÚMERO DE PUBLICAÇÃO: 58258

PORTARIA N.º 397 DE 30 DE DEZEMBRO DE 2009.

A DIRETORA ADMINISTRATIVA E FINANCEIRA DA FUNDAÇÃO CULTURAL DO PARÁ TANCREDO NEVES, no uso de suas atribuições legais e considerando disposto no Art. 98 da Lei n.º 5810 de 24.01.94 e ainda os termos do Processo n.º 404308/2009 de 04.11.2009,

R E S O L V E:

CONCEDER, 30 (trinta) dias de Licença Prêmio à servidora Regina Lúcia Albuquerque da Silva Couto, Matrícula nº 715450/1, ocupante do cargo de Auxiliar Técnico, no período de 03.02.2010 a 04.03.2010, referente ao triênio 01.03.2003 a 28.02.2006.

DÊ-SE CIÊNCIA, PUBLIQUE-SE E CUMPRE-SE.

Iara Jândara Soares de Araújo

Diretora Administrativa e Financeira – FCPTN

PORTARIA N.º 398 DE 30 DE DEZEMBRO DE 2009.

A DIRETORA ADMINISTRATIVA E FINANCEIRA DA FUNDAÇÃO CULTURAL DO PARÁ TANCREDO NEVES, no uso de suas atribuições legais e considerando disposto no Art. 98 da Lei n.º 5810 de 24.01.94 e ainda os termos do Processo n.º 435907/2009 de 25.11.2009,

R E S O L V E:

CONCEDER, 30 (trinta) dias de Licença Prêmio à servidora Wanderleia da Silva Rodrigues, Matrícula nº 715980/1, ocupante do cargo de Agente Administrativo, no período de 04.01.2010 a 02.02.2010, referente ao triênio 01.03.1998 a 28.02.2001.

DÊ-SE CIÊNCIA, PUBLIQUE-SE E CUMPRE-SE.

Iara Jândara Soares de Araújo

Diretora Administrativa e Financeira – FCPTN

PORTARIA N.º 399 DE 30 DE DEZEMBRO DE 2009.

A DIRETORA ADMINISTRATIVA E FINANCEIRA DA FUNDAÇÃO CULTURAL DO PARÁ TANCREDO NEVES, no uso de suas atribuições legais e considerando disposto no Art. 98 da Lei n.º 5810 de 24.01.94 e ainda os termos do Processo n.º 439670/2009 de 27.11.2009,

R E S O L V E:

CONCEDER, 30 (trinta) dias de Licença Prêmio ao servidor José Nonato Coelho Fonseca Filho, Matrícula nº 31372/1, ocupante do cargo de Agente de Portaria, no período de 01.01.2010 a 30.01.2010, referente ao triênio 21.06.1995 a 20.06.1998.

DÊ-SE CIÊNCIA, PUBLIQUE-SE E CUMPRE-SE.

Iara Jândara Soares de Araújo

Diretora Administrativa e Financeira – FCPTN

PORTARIA N.º 400 DE 30 DE DEZEMBRO DE 2009.

A DIRETORA ADMINISTRATIVA E FINANCEIRA DA FUNDAÇÃO CULTURAL DO PARÁ TANCREDO NEVES, no uso de suas atribuições legais e considerando disposto no Art. 98 da Lei n.º 5810 de 24.01.94 e ainda os termos do Processo n.º 3342/2009 de 03.12.2009,

R E S O L V E:

CONCEDER, 30 (trinta) dias de Licença Prêmio ao servidor Carlos Roberto Esteves Correa, Matrícula nº 30627/1, ocupante do cargo de Agente de Portaria, no período de 04.01.2010 a 02.02.2010, referente ao triênio 01.07.1985 a 30.06.1988.

DÊ-SE CIÊNCIA, PUBLIQUE-SE E CUMPRE-SE.

Iara Jândara Soares de Araújo

Diretora Administrativa e Financeira – FCPTN

LICENÇA GALA

NÚMERO DE PUBLICAÇÃO: 58261

PORTARIA Nº 393 DE 22 DE DEZEMBRO DE 2009

A DIRETORA ADMINISTRATIVA E FINANCEIRA DA FUNDAÇÃO CULTURAL DO PARÁ TANCREDO NEVES, no uso de suas atribuições legais e considerando disposto no Art. 72, Inciso II, da Lei n.º 5810 de 24.01.94, nos termos do Memorando n.º 695/2009 - GBPAV e, ainda, apresentação da Certidão de Casamento nº. 22272,

R E S O L V E:

CONCEDER, 08 (oito) dias de Licença Gala a servidora Rosemary Ferreira de Andrade Sousa, matrícula n.º 54194668/2 ocupante do cargo de Técnico em Gestão em Gestão Cultural – Área: Biblioteconomia, no período de 21.11.2009 a 28.11.2009.

DÊ-SE CIÊNCIA, PUBLIQUE-SE E CUMPRE-SE.

Marcia Assunção Pereira

Diretora Administrativa e Financeira, em exercício – FCPTN

TERMINO DE VÍNCULO DE SERVIDOR

NÚMERO DE PUBLICAÇÃO: 58197

ATO: TERMO DE DISTRATO

Término Vínculo: 02/01/2010

Tipo: Termino de Vínculo de Servidor

Motivo: FIM DE CONTRATO

Órgão: FUNDACAO CULTURAL DO PARA TANCREDO NEVES

Forma de Admissão: Temporário

Servidor: DEYSE LUCI OLIVEIRA DA SILVA

Cargo: AUXILIAR DE LOGISTICA

Observação: MATRÍCULA Nº 54182690/1

Ordenador: Gerson Banhos Silva de Araújo

TERMINO DE VÍNCULO DE SERVIDOR

NÚMERO DE PUBLICAÇÃO: 58211

ATO: TERMO DE DISTRATO

Término Vínculo: 01/01/2010

Tipo: Termino de Vínculo de Servidor

Motivo: FIM DE CONTRATO

Órgão: FUNDACAO CULTURAL DO PARA TANCREDO NEVES

Forma de Admissão: Temporário

Servidor: HUMBERTO DE MELO CHAVES

Cargo: TECNICO DE NÍVEL SUPERIOR

Observação: MATRÍCULA Nº 5432952/1

Ordenador: Gerson Banhos Silva de Araújo

FUNDAÇÃO CURRO VELHO

ADIAMENTO DE VIAGEM

NÚMERO DE PUBLICAÇÃO: 58146

PORTARIA Nº 109 DE 30 DE DEZEMBRO DE 2009

Adiar por interesse do município de Salinópolis a viagem do servidor abaixo, do período de 14 a 18/12/09 para o período de 04 a 08/01/2010 (05 diárias), publicada através do DOE nº 31560 de 07/12/09, PORTARIA Nº 102 de 04/12/09.

Servidor: Benedito José Vilhena Cardoso

Matrícula: 3254704/1

Cargo/Função: Auxiliar Técnico

Valor: R\$ 675,00

Origem: Belém/PA

Destino: Salinópolis/PA

Objetivo: Para efeito de participação de instrutoria de oficinas de serigrafia.

REGISTRE-SE, PUBLIQUE-SE E CUMPRE-SE.

VALMIR CARLOS BISPO SANTOS

Superintendente da FCV

SECRETARIA DE ESTADO DE EDUCAÇÃO

CONTRATO NÚMERO DE PUBLICAÇÃO: 58203 CONTRATO: 31/2009

Objeto: locação de um imóvel para funcionamento do COOES
Valor Total: 9.900,00
Data Assinatura: 28/12/2009
Vigência: 28/12/2009 a 27/12/2010
Dispensa: 71/2009
Orçamento:
Programa de Trabalho Natureza da Despesa Fonte do Recurso Origem do Recurso
16122012545340000 339036 0101000000 Estadual
Contratado: Francisco de Assis Aguiar Dias
Endereço: Tv Pres Pernambuco, s/n
CEP. 66015-200 - Belém/PATelefone: 9132246877
Ordenador: Carlos Alberto da Silva Leão

SECRETARIA DE ESTADO DE EDUCAÇÃO - CCC

EXTRATO DE CONVÊNIO NÚMERO DE PUBLICAÇÃO: 58173 EXTRATO DE CONVÊNIO Nº DO CONVÊNIO: 841/2009-SEDUC

Partes: SEDUC/ SEAD/IASEP/IGEPREV/MUNICÍPIO DE PARAGOMINAS.
Objeto: regulamentar de forma geral as bases para a implantação do Processo de Municipalização do Ensino Fundamental de 1ª a 8ª séries, Educação Especial e Educação de Jovens e Adultos, no Município de Paragominas.
Vigência: 30.12.2009 até 29.12.2014.
Valor: R\$- 00,00
Foro: Belém/Pa.
Data da assinatura: 30.12.2009.
Ordenador responsável: Carlos Alberto da Silva Leão
Responsável pelo Município: Adnan Demachki.

EXTRATO DE CONVÊNIO NÚMERO DE PUBLICAÇÃO: 58175 EXTRATO DE CONVÊNIO Nº DO CONVÊNIO: 1112/2009-SEDUC

Partes: SEDUC/ SEAD/IASEP/IGEPREV/MUNICÍPIO DE MARITUBA.
Objeto: regulamentar de forma geral as bases para a implantação do Processo de Municipalização do Ensino Fundamental de 1ª a 8ª séries, Educação Especial e Educação de Jovens e Adultos, no Município de Marituba.
Vigência: 30.12.2009 até 29.12.2014.
Valor: R\$- 00,00
Foro: Belém/Pa.
Data da assinatura: 30.12.2009.
Ordenador responsável: Carlos Alberto da Silva Leão
Responsável pelo Município: Jesus Bertoldo Rodrigues do Couto.

EXTRATO DE CONTRATO NÚMERO DE PUBLICAÇÃO: 58199 EXTRATO DE TERMO DE CESSÃO DE USO Nº DO CONTRATO: 094/2009-SEDUC

Partes: SEDUC/ MUNICÍPIO DE Marituba.
Objeto: A cessão de uso do (s) bem (ns) imóvel e seus acessórios localizados no município de Marituba, Estado do Pará, de propriedade da CEDENTE, com a exclusiva finalidade de sua utilização pela CESSIONÁRIA, tendo em vista o processo de Municipalização do Ensino Fundamental.
Vigência: 30.12.2009 até 29.12.2014.
Foro: Belém/Pa.
Data da assinatura: 30.12.2009.
Ordenador responsável: Carlos Alberto da Silva Leão
Responsável pelo Município: Jesus Bertoldo Rodrigues do Couto.

EXTRATO DE CONTRATO NÚMERO DE PUBLICAÇÃO: 58202 EXTRATO DE TERMO DE CESSÃO DE USO Nº DO CONTRATO: 094/2009-SEDUC

Partes: SEDUC/ MUNICÍPIO DE Marituba.
Objeto: A cessão de uso do (s) bem (ns) imóvel e seus acessórios localizados no município de Marituba, Estado do Pará, de propriedade da CEDENTE, com a exclusiva finalidade de sua utilização pela CESSIONÁRIA, tendo em vista o processo de Municipalização do Ensino Fundamental.
Vigência: 30.12.2009 até 29.12.2014.
Foro: Belém/Pa.
Data da assinatura: 30.12.2009.
Ordenador responsável: Carlos Alberto da Silva Leão
Responsável pelo Município: Jesus Bertoldo Rodrigues do Couto.

EXTRATO DE CONTRATO NÚMERO DE PUBLICAÇÃO: 58204 EXTRATO DE TERMO DE CESSÃO DE USO Nº DO CONTRATO: 094/2009-SEDUC

Partes: SEDUC/ MUNICÍPIO DE Marituba.
Objeto: A cessão de uso do (s) bem (ns) imóvel e seus acessórios localizados no município de Marituba, Estado do Pará, de propriedade da CEDENTE, com a exclusiva finalidade de sua utilização pela CESSIONÁRIA, tendo em vista o processo de Municipalização do Ensino Fundamental.
Vigência: 30.12.2009 até 29.12.2014.
Foro: Belém/Pa.
Data da assinatura: 30.12.2009.
Ordenador responsável: Carlos Alberto da Silva Leão
Responsável pelo Município: Jesus Bertoldo Rodrigues do Couto.

SECRETARIA DE ESTADO DE EDUCAÇÃO - NLIC

NLIC/SEDUC NÚMERO DE PUBLICAÇÃO: 58209 GOVERNO DO ESTADO DO PARÁ SECRETARIA DE ESTADO DE EDUCAÇÃO NÚCLEO DE LICITAÇÃO RESULTADO DE LICITAÇÃO PROCESSO Nº. 292.460/2009-SEDUC

ÓRGÃO: SECRETARIA DE ESTADO DE EDUCAÇÃO
MODALIDADE: TOMADA DE PREÇOS Nº 012/2009-NLIC/SEDUC
FIRMA VENCEDORA:
ITEM ÚNICO

Contratação de empresa especializada para execução da SEGUNDA ETAPA DOS SERVIÇOS DE REFORMA DO INSTITUTO DE EDUCAÇÃO DO PARÁ - IEP.	
EMPRESA	OFERTA DE PREÇOS
S & V CONSTRUÇÕES RESIDENCIAIS INDUSTRIAIS COMERCIAIS E DE SERVIÇOS LTDA - EPP	1.285.390,08

PRESIDENTE: Gilvandro Araújo da Silva
Belém, 30 de dezembro de 2009.
NLIC/SEDUC

NÚMERO DE PUBLICAÇÃO: 58220 GOVERNO DO ESTADO DO PARÁ SECRETARIA DE ESTADO DE EDUCAÇÃO NÚCLEO DE LICITAÇÃO ERRATA DA HOMOLOGAÇÃO DE LICITAÇÃO DO CONVITE Nº 061/2009-NLIC/SEDUC PROCESSO N.º 267.046/09 - SEDUC

A Secretaria de Estado de Educação / SEDUC, através do Núcleo de Licitação - NLIC/SEDUC comunica aos interessados na HOMOLOGAÇÃO DE LICITAÇÃO DO CONVITE Nº 061/2009-NLIC/SEDUC, publicado no D.O.E. 31.572 de 24/12/2009, a seguinte errata:
ONDE SE LÊ:
Belém, 23 de novembro de 2009.
Carlos Alberto da Silva Leão
Secretário Adjunto de Gestão SAGE/SEDUC
LEIA-SE:
Belém, 23 de dezembro de 2009.
Carlos Alberto da Silva Leão
Secretário Adjunto de Gestão SAGE/SEDUC
Belém, 30 de dezembro de 2009.
A Comissão.

AVISO DE LICITAÇÃO NÚMERO DE PUBLICAÇÃO: 58233 MODALIDADE: CONCORRÊNCIA NACIONAL NÚMERO: 6/2009

Objeto: Contratação de Empresa Especializada em Execução de Obras Cíveis de Construção de Escola Nova com 10 salas de aula, localizada no Município de Santa Maria das Barreiras/PA.
Entrega do Edital: 04/01/2010
Observação: Data da Visita Técnica: 20/01/2010 Horário: 08:00 às 12:00 horas
Responsável pelo certame: Gilvandro Araújo da Silva
Local de Abertura: Local: No Núcleo de Licitação - NLIC/SEDUC, Rodovia Augusto
Data da Abertura: 27/01/2010
Hora da Abertura: 09:30
Orçamento:
Programa de Trabalho Natureza da Despesa Fonte do Recurso Origem do Recurso
12122128219550000 449051 0143000000 Federal
Ordenador: MARIA DO SOCORRO DA COSTA COELHO

SECRETARIA DE ESTADO DE ASSISTÊNCIA E DESENVOLVIMENTO SOCIAL

SUPRIMENTO DE FUNDO NÚMERO DE PUBLICAÇÃO: 58273 PORTARIA Nº. 1545/09 - SEDES, 09 DE DEZEMBRO DE 2009.

Nome: VINOLIA COSTA VIEIRA
Cargo: COORDENADORA
Elemento de despesas: 339033: R\$ 700,00
339036: R\$ 300,00 339039: R\$ 500,00
PORTARIA Nº. 1556/09 - SEDES, 07 DE DEZEMBRO DE 2009.

Nome: TELMA DO SOCORO RABELO RODRIGUES
Cargo: GERENTE
Elemento de despesas: 339030: R\$ 500,00 339036: R\$ 200,00
339033: R\$ 200,00 339039: R\$ 600,00
PORTARIA Nº. 1574/09 - SEDES, 28 DE DEZEMBRO DE 2009.

Nome: MARIA DA CONSOLAÇÃO NUNES
Cargo: GERENTE
Elemento de despesas: 339030: R\$ 1.500,00
PORTARIA Nº. 1578/09 - SEDES, 28 DE DEZEMBRO DE 2009.

Nome: CLEMILDES SOCORRO JARDIM NUNES
Cargo: GERENTE
Elemento de despesas: 339030: R\$ 1.500,00
PORTARIA Nº. 1635/09 - SEDES, 28 DE DEZEMBRO DE 2009.

Nome: ROSELIS MARIA MAUES DA SILVA
Cargo: GERENTE
Elemento de despesas: 339033: R\$ 2.000,00
LUIS CARLOS FREITAS RODRIGUES
Diretor de Administração e Finanças

DIÁRIAS NÚMERO DE PUBLICAÇÃO: 58274 PORTARIA Nº. 1514/09-SEDES, 26 DE NOVEMBRO DE 2009.

Nome: Maria Jose da Costa Pereira
Cargo: Auxiliar Técnico Local: ANANINDEUA
Período: 24 a 27/11/09 Nº. de diárias: 02 (duas)
Objetivo: Assessorar e avaliar em âmbito estadual a política de Assistência Social no município de ANANINDEUA, ressaltando as diretrizes da PNAS, NOB/SUAS.

PORTARIA Nº. 1542/09-SEDES, 28 DE DEZEMBRO DE 2009.

Nome: LUIZ CARLOS FIGUEIREDO DA SILVA
Cargo: SOCIOLOGO Local: TAILÂNDIA
Período: 03 a 09/12/09 Nº. de diárias: 06 e 1/2 (seis e meia)
Objetivo: com intuito de realizar atividade de monitoramento e assessoramento técnico.

PORTARIA Nº. 1553/09-SEDES, 07 DE DEZEMBRO DE 2009.

Nome: VALTER EDUARDO KAZUIUKY MOTIZUKY
Cargo: MOTORISTA Local: IGARAPÉ-ACÚ
Período: 08 a 09/12/09 Nº de diárias: 01 e ½ (uma e meia)
Objetivo: de conduzir o veículo com a equipe de futebol da APPD.

PORTARIA Nº. 1570/09-SEDES, 07 DE DEZEMBRO DE 2009.

Nome: ALDEMIR BOTELHO RODRIGUES
Cargo: MOTORISTA Local: MOSQUEIRO
Período: 20/11/2009 Nº de diárias: ½ (meia)
Objetivo: de conduzir as técnicas Maria dos Anjos e Sonia Cristina para realizar visita domiciliar, contato o CMAS e CRAS.

PORTARIA Nº. 1572/09-SEDES, 07 DE DEZEMBRO DE 2009.

Nome: SONIA CRISTINA TROMPS RODRIGUES
Cargo: PSICOLOGA Local: MOSQUEIRO
Período: 20/11/2009 Nº de diárias: ½ (meia)
Objetivo: de realizar visita domiciliar para a família das crianças, Henrique Soares e Arthur Froes e contato com o CRAS e Conselho Tutelar.

PORTARIA Nº. 1583/09-SEDES, 09 DE DEZEMBRO DE 2009

Nome: RAQUEL MONTEIRO DE MIRANDA
Cargo: ASSISTENTE SOCIAL Local: BAGRE/PA
Período: 07 a 10/12/09 Nº de diárias: 03 e ½ (três e meia)
Objetivo: de realizar atendimento especializado.

PORTARIA Nº. 1585/09-SEDES, 09 DE DEZEMBRO DE 2009

Nome: RAQUEL MONTEIRO DE MIRANDA
Cargo: ASSISTENTE SOCIAL Local: BREVES
Período: 25 a 28/11/09 Nº de diárias: 03 e ½ (três e meia)
Objetivo: de realizar roda de conversa sobre o trabalho infantil com os parceiros da rede socioassistencial e a comunidade.

PORTARIA Nº. 1588/09-SEDES, 09 DE DEZEMBRO DE 2009.

Nome: MARCIA CORREA LAGO
Cargo: PEDAGOGA Local: ABAETETUBA
Período: 20/11/2009 Nº de diárias: ½ (meia)
Objetivo: de participar do seminário de Mulheres Trabalhadoras Rurais.

PORTARIA Nº. 1602/09-SEDES, 28 DE DEZEMBRO DE 2009.

Nome: EDSON FARIAS SANTOS
Cargo: MOTORISTA Local: BRAGANÇA/PA
Período: 04 a 05/12/09 Nº de diárias: 01 e ½ (uma e meia)
Objetivo: de conduzir o veículo com as técnicas.

PORTARIA Nº. 1603/09-SEDES, 28 DE DEZEMBRO DE 2009.

Nome: EDSON FARIAS SANTOS
Cargo: MOTORISTA Local: ABAETETUBA/PA
Período: 19/11/09 Nº de diárias: ½ (meia)
Objetivo: de conduzir o veículo com as técnicas.

LUIS CARLOS FREITAS RODRIGUES
Diretor de Administração e Finanças

PORTARIA DE DESIGNAÇÃO DE COMISSÃO DE SINDICÂNCIA

NÚMERO DE PUBLICAÇÃO: 58277
MINUTA

PORTARIA DE DESIGNAÇÃO DE COMISSÃO DE SINDICÂNCIA PARA CONTINUIDADE DOS TRABALHOS DE APURAÇÃO**PORTARIA Nº. 1662, DE 04 DE JANEIRO DE 2010.**

ASECRETÁRIADEESTADODEASSISTÊNCIAEDESENVOLVIMENTO SOCIAL, em exercício, no uso de suas atribuições regimentais e legais;

CONSIDERANDO o disposto no artigo 201, da Lei Estadual n.º. 5.810, de 24 de janeiro de 1994;
CONSIDERANDO o contido nos autos do Processo Administrativo nº. 137.490/2009/SEDES;

CONSIDERANDO os termos do Memorando nº. 043/2009/CIA/SEDES, de 29 de dezembro de 2009, que encaminhou relatório parcial dos trabalhos de apuração desenvolvidos pela Comissão de Sindicância designada pela PORTARIA Nº. 1.390/2009/SEDES, de 22 de outubro de 2009, publicada no Diário Oficial do Estado nº. 31.540, do dia 06 de novembro de 2009, com efeitos prorrogados através da PORTARIA Nº. 1.536/2009/SEDES, de 02 de dezembro de 2009, publicada no Diário Oficial do Estado nº. 31.558, do dia 03 de dezembro de 2009;

RESOLVE:

Art. 1º Constituir Comissão de Sindicância com a finalidade de dar continuidade aos trabalhos iniciados pela Comissão de Sindicância instituída pela PORTARIA Nº. 1.390/2009/SEDES, de 22 de outubro de 2009, publicada no Diário Oficial do Estado nº. 31.540, do dia 06 de novembro de 2009, com efeitos prorrogados através da PORTARIA Nº. 1.536/2009/SEDES, de 02 de dezembro de 2009, publicada no Diário Oficial do Estado nº. 31.558, do dia 03 de dezembro de 2009, relativos à apuração dos fatos relatados no Processo Administrativo nº. 137.490/2009/SEDES.

Art. 2º Designar os servidores Mário Augusto Milhomem Malato, cargo de Consultor Jurídico, matrícula funcional n.º. 5857562/2, José Luiz Ferreira da Cruz, cargo de Agente de Portaria, matrícula funcional n.º. 54190670/1, e Marinete de Nazaré da Luz Fagundes, cargo de Agente Administrativo, matrícula funcional n.º. 54190634/1, para integrarem a nova Comissão, sob a presidência do primeiro, bem como em seus impedimentos eventuais e regulamentares, do segundo.

Art. 3º Determinar que a nova Comissão de Sindicância notifique os acusados da presente continuidade, encaminhando-lhes cópias dos últimos atos praticados no processo, desta portaria e da ata de instalação e início dos trabalhos de continuidade.

Art. 4º Esta Portaria entra em vigor na data de sua publicação.
Cássia Rosana Moreira da Silva e Martins

Secretária de Estado de Assistência e Desenvolvimento Social, em Exercício.

LICENÇA NOJO

NÚMERO DE PUBLICAÇÃO: 58278

PORTARIA Nº. 1660/09-SEDES, 30 DE DEZEMBRO DE 2009

Nome: ELIZABETH DE LIMA SERRA Matrícula: 5519934/1
Cargo: Agente de Portaria Lotação: UAPI – Socorro Gabriel
Período: 09/12/09 a 16/12/09

LUIS CARLOS FREITAS RODRIGUES

Diretor de Administração e Finanças

Termo Aditivo a Convênio

Número de Publicação: 58147

Termo Aditivo: 3

Data de Assinatura: 30/12/2009

Valor: 102.283,00

Vigência: 30/12/2009 a 29/06/2010

Justificativa: Prorrogação do Convênio 04/2008

Objeto: Execução do Programa Conquistando a Vida no atendimento às crianças e aos adolescentes em situação de risco pessoal e social em decorrência do trabalho de rua, abuso e exploração sexual e outras formas de exploração; e as suas famílias em sua respectiva área.

CONVENIO: 4/2008

Orçamento:

Programa de Trabalho Natureza da Despesa Fonte do Recurso Origem do Recurso
08244121761970000 335041 0148000000 Estadual

Partes:

Concedente: Secretaria de Estado de Assistência e Desenvolvimento Social

Beneficiário ente Privado: Movimento República do Emaús

Nome do Ordenador: Eutália Barbosa Rodrigues

SECRETARIA DE ESTADO DE INTEGRAÇÃO REGIONAL**PORTARIA DE TORNAR SEM EFEITO NÚMERO DE PUBLICAÇÃO: 58137****PORTARIA 470/09-SEIR DE 29/12/2009**

Tornar sem efeito PORTARIA nº463/2009 de 04/12/2009, publicada no DOE nº31.563 de 11/12/2009, referente a concessão de diárias ao secretário de estado de integração regional, Sr. André Farias, em viagem aos municípios de Eldorado dos Carajás, Parauapebas/PA, no período de 19 à 20/12/2009.

SECRETARIA DE ESTADO DE TRABALHO, EMPREGO E RENDA**TERMO ADITIVO AO CONVENIO NÚMERO DE PUBLICAÇÃO: 58148**

Nº DO CONVÊNIO: 014

EXERCÍCIO: 2007

Nº DO TERMO: 1º

PARTES/ BENEFICIÁRIO ENTE PÚBLICO RAZÃO SOCIAL: PREFEITURA MUNICIPAL DE PARAGOMINAS.

DATA DA ASSINATURA: 31/12/2009

JUSTIFICATIVA / OBJETO: O presente Termo Aditivo tem por objetivo a cessão de uso de 01 (um) veículo, com a finalidade de apoiar a execução das metas, ações e atividades para intermediação de mão-de-obra, apoio e operacionalização do Programa de Educação Profissional, do Seguro Desemprego, e do Programa de Geração de Emprego e Renda, previstos no Programa do Sistema Nacional de Emprego – SINE/PA.

INÍCIO DA VIGÊNCIA: 31/12/2009

TÉRMINO DA VIGÊNCIA: 31/12/2011

ORDENADOR: IVANISE COELHO GASPARIM

TERMO ADITIVO AO CONVENIO NÚMERO DE PUBLICAÇÃO: 58118

Nº DO CONVÊNIO: 006

EXERCÍCIO: 2007

Nº DO TERMO: 1º

PARTES/ BENEFICIÁRIO ENTE PÚBLICO RAZÃO SOCIAL: PREFEITURA MUNICIPAL DE ABAETETUBA.

DATA DA ASSINATURA: 31/12/2009

JUSTIFICATIVA / OBJETO: O presente Termo Aditivo tem por objetivo prorrogar a vigência, para complementar e concluir a execução das metas, ações e atividades para intermediação de mão-de-obra, apoio e operacionalização do Programa de Educação Profissional, do Seguro Desemprego, e do Programa de Geração de Emprego e Renda, previstos no Programa do Sistema Nacional de Emprego – SINE/PA.

INÍCIO DA VIGÊNCIA: 31/12/2009

TÉRMINO DA VIGÊNCIA: 31/12/2011

ORDENADOR: IVANISE COELHO GASPARIM

Nº DO CONVÊNIO: 007

EXERCÍCIO: 2007

Nº DO TERMO: 1º

PARTES/ BENEFICIÁRIO ENTE PÚBLICO RAZÃO SOCIAL: PREFEITURA MUNICIPAL DE ALTAMIRA.

DATA DA ASSINATURA: 31/12/2009

JUSTIFICATIVA / OBJETO: O presente Termo Aditivo tem por objetivo prorrogar a vigência, para complementar e concluir a execução das metas, ações e atividades para intermediação de mão-de-obra, apoio e operacionalização do Programa de Educação Profissional, do Seguro Desemprego, e do Programa de Geração de Emprego e Renda, previstos no Programa do Sistema Nacional de Emprego – SINE/PA.

INÍCIO DA VIGÊNCIA: 31/12/2009

TÉRMINO DA VIGÊNCIA: 31/12/2011

ORDENADOR: IVANISE COELHO GASPARIM

Nº DO CONVÊNIO: 026
EXERCÍCIO: 2007
Nº DO TERMO: 1º

PARTES/ BENEFICIÁRIO ENTE PÚBLICO RAZÃO SOCIAL:
PREFEITURA MUNICIPAL DE URUARÁ.

DATA DA ASSINATURA: 31/12/2009

JUSTIFICATIVA / OBJETO: O presente Termo Aditivo tem por objetivo prorrogar a vigência, para complementar e concluir a execução das metas, ações e atividades para intermediação de mão-de-obra, apoio e operacionalização do Programa de Educação Profissional, do Seguro Desemprego, e do Programa de Geração de Emprego e Renda, previstos no Programa do Sistema Nacional de Emprego – SINE/PA.

INÍCIO DA VIGÊNCIA: 31/12/2009

TÉRMINO DA VIGÊNCIA: 31/12/2011

ORDENADOR: IVANISE COELHO GASPARIM

Nº DO CONVÊNIO: 027
EXERCÍCIO: 2007
Nº DO TERMO: 1º

PARTES/ BENEFICIÁRIO ENTE PÚBLICO RAZÃO SOCIAL:
PREFEITURA MUNICIPAL DE ORIXIMINÁ.

DATA DA ASSINATURA: 31/12/2009

JUSTIFICATIVA / OBJETO: O presente Termo Aditivo tem por objetivo prorrogar a vigência, para complementar e concluir a execução das metas, ações e atividades para intermediação de mão-de-obra, apoio e operacionalização do Programa de Educação Profissional, do Seguro Desemprego, e do Programa de Geração de Emprego e Renda, previstos no Programa do Sistema Nacional de Emprego – SINE/PA.

INÍCIO DA VIGÊNCIA: 31/12/2009

TÉRMINO DA VIGÊNCIA: 31/12/2011

ORDENADOR: IVANISE COELHO GASPARIM

Nº DO CONVÊNIO: 028
EXERCÍCIO: 2007
Nº DO TERMO: 1º

PARTES/ BENEFICIÁRIO ENTE PÚBLICO RAZÃO SOCIAL:
PREFEITURA MUNICIPAL DE BREVES.

DATA DA ASSINATURA: 31/12/2009

JUSTIFICATIVA / OBJETO: O presente Termo Aditivo tem por objetivo prorrogar a vigência, para complementar e concluir a execução das metas, ações e atividades para intermediação de mão-de-obra, apoio e operacionalização do Programa de Educação Profissional, do Seguro Desemprego, e do Programa de Geração de Emprego e Renda, previstos no Programa do Sistema Nacional de Emprego – SINE/PA.

INÍCIO DA VIGÊNCIA: 31/12/2009

TÉRMINO DA VIGÊNCIA: 31/12/2011

ORDENADOR: IVANISE COELHO GASPARIM

ÓRGÃOS



**SECRETARIA DE ESTADO DE
PLANEJAMENTO, ORÇAMENTO E FINANÇAS**

**PORTARIA Nº 202, DE 27 DE NOVEMBRO DE 2009 - DIPLAN
NÚMERO DE PUBLICAÇÃO: 58165**

O SECRETÁRIO DE ESTADO DE PLANEJAMENTO, ORÇAMENTO E FINANÇAS, usando das atribuições legais que lhe confere o artigo 3º, do Decreto nº 1856, de 1 de setembro de 2009, que aprova a Programação Orçamentária e o Cronograma Mensal de Desembolso dos Orçamentos Fiscal e da Seguridade Social, para o 3º quadrimestre do exercício de 2009.

RESOLVE:

I - Reduzir no montante de R\$ 8.354.954,46 (Oito Milhões, Trezentos e Cinquenta e Quatro Mil, Novecentos e Cinquenta e Quatro Reais e Quarenta e Seis Centavos), a quota do terceiro quadrimestre, referente ao(s) grupo(s) de despesa(s) da(s) Unidade(s) Orçamentária(s), de acordo com o(s) anexo(s) constante(s) desta PORTARIA.

II – A presente PORTARIA entrará em vigor nesta data.

Registre-se, publique-se e cumpra-se,

JOSÉ JÚLIO FERREIRA LIMA

Secretário de Estado de Planejamento, Orçamento e Finanças

ANEXO A PORTARIA Nº 202, DE 27 DE NOVEMBRO DE 2009

ÁREA/UNIDADE ORÇAMENTÁRIA/ GRUPO DE DESPESA/SUBGRUPO DE DESPESA	FUNTE	3º QUADRIMESTRE - 2009				
		SETEMBRO	OUTUBRO	NOVEMBRO	DEZEMBRO	TOTAL
DEFESA SOCIAL						
DETRAN						
Investimentos		475.000,00	475.000,00	475.000,00	475.000,00	1.900.000,00
Equipamentos e Material Permanente						
	0261	475.000,00	475.000,00	475.000,00	475.000,00	1.900.000,00
Outras Despesas Correntes		0,00	0,00	0,00	50.000,00	50.000,00
Despesas Ordinárias						
	0261	0,00	0,00	0,00	50.000,00	50.000,00
IMEP						
Investimentos		20.000,00	0,00	0,00	0,00	20.000,00
Equipamentos e Material Permanente						
	0260	20.000,00	0,00	0,00	0,00	20.000,00
SEGUP						
Pessoal e Encargos Sociais		0,00	0,00	0,00	109.050,35	109.050,35
Folha de Pessoal						
	0101	0,00	0,00	0,00	109.050,35	109.050,35
DESENVOLVIMENTO SÓCIO-ECONÔMICO						
ADEPARÁ						
Outras Despesas Correntes		0,00	0,00	0,00	80.650,00	80.650,00
Despesas Ordinárias						
	0260	0,00	0,00	0,00	80.650,00	80.650,00
IDEFLOR						
Outras Despesas Correntes		3.472,50	0,00	0,00	0,00	3.472,50
Despesas Ordinárias						
	0261	3.472,50	0,00	0,00	0,00	3.472,50
GESTÃO						
Enc. SEFA						
Amortização da Dívida		1.044.854,00	423.849,00	0,00	0,00	1.468.703,00
Amortização da Dívida						
DESTAQUE RECEBIDO DO(A) FES	0103	1.044.854,00	423.849,00	0,00	0,00	1.468.703,00
Juros e Encargos da Dívida		105.818,00	670.333,00	0,00	0,00	776.151,00
Juros e Encargos da Dívida						
DESTAQUE RECEBIDO DO(A) FES	0103	105.818,00	670.333,00	0,00	0,00	776.151,00
Gab. Gov - Casa Civil						
Pessoal e Encargos Sociais		0,00	0,00	0,00	800.000,00	800.000,00
Folha de Pessoal						
	0101	0,00	0,00	0,00	800.000,00	800.000,00
SEAD						
Outras Despesas Correntes		0,00	0,00	50.158,00	0,00	50.158,00
Despesas Ordinárias						
	0101	0,00	0,00	50.158,00	0,00	50.158,00
INFRA-ESTRUTURA E TRANSPORTE						
COHAB						
Outras Despesas Correntes		50.000,00	50.000,00	50.000,00	15.000,00	165.000,00
Contrato Estimativo						
	0261	50.000,00	50.000,00	50.000,00	15.000,00	165.000,00
POLÍTICA SOCIAL						
Fund. Santa Casa						
Investimentos		0,00	0,00	0,00	1.315.000,00	1.315.000,00
Obras e Instalações						
	0130	0,00	0,00	0,00	1.315.000,00	1.315.000,00
Outras Despesas Correntes		1.500,00	0,00	0,00	0,00	1.500,00
Despesas Ordinárias						
DESTAQUE RECEBIDO DO(A) FES	0149	1.500,00	0,00	0,00	0,00	1.500,00

SESPA						
Investimentos		86.000,00	0,00	0,00	0,00	86.000,00
Equipamentos e Material Permanente						
DESTAQUE RECEBIDO DO(A) FES	0103	86.000,00	0,00	0,00	0,00	86.000,00
Pessoal e Encargos Sociais		763.170,05	0,00	0,00	0,00	763.170,05
Contrato de Terceirização						
DESTAQUE RECEBIDO DO(A) FES	0103	763.170,05	0,00	0,00	0,00	763.170,05
POLÍTICA SÓCIO-CULTURAL						
FCG						
Pessoal e Encargos Sociais		0,00	0,00	0,00	74.093,00	74.093,00
Contrato de Terceirização						
	0101	0,00	0,00	0,00	74.093,00	74.093,00
IOE						
Investimentos		0,00	210.000,00	0,00	0,00	210.000,00
Equipamentos e Material Permanente						
	0261	0,00	210.000,00	0,00	0,00	210.000,00
Pessoal e Encargos Sociais		0,00	0,00	0,00	35.000,00	35.000,00
Folha de Pessoal						
	0261	0,00	0,00	0,00	35.000,00	35.000,00
SECULT						
Investimentos		222.006,56	0,00	0,00	0,00	222.006,56
Obras e Instalações						
	0101	222.006,56	0,00	0,00	0,00	222.006,56

PROGRAMA/ÓRGÃO	FUNTE	3º QUADRIMESTRE - 2009				
		SETEMBRO	OUTUBRO	NOVEMBRO	DEZEMBRO	TOTAL
APOIO ADMINISTRATIVO						
FCG						
	0101	0,00	0,00	0,00	74.093,00	74.093,00
Gab. Gov - Casa Civil						
	0101	0,00	0,00	0,00	800.000,00	800.000,00
IOE						
	0261	0,00	0,00	0,00	35.000,00	35.000,00
SEAD						
	0101	0,00	0,00	34.370,00	0,00	34.370,00
SEGUP						
	0101	0,00	0,00	0,00	109.050,35	109.050,35
SESPA						
DESTAQUE RECEBIDO DO(A) FES						
	0103	763.170,05	0,00	0,00	0,00	763.170,05
ENCARGOS ESPECIAIS						
Enc. SEFA						
DESTAQUE RECEBIDO DO(A) FES						
	0103	1.150.672,00	1.094.182,00	0,00	0,00	2.244.854,00
GESTÃO DA COMUNICAÇÃO GOVERNAMENTAL						
IOE						
	0261	0,00	210.000,00	0,00	0,00	210.000,00
GESTÃO INTELIGENTE E INTEGRADA						
DETRAN						
	0261	0,00	0,00	0,00	50.000,00	50.000,00
MODERNIZAÇÃO DO SETOR AGROPECUÁRIO						
ADEPARÁ						
	0260	0,00	0,00	0,00	80.650,00	80.650,00
PARÁ FLORESTAL						
IDEFLOR						
	0261	3.472,50	0,00	0,00	0,00	3.472,50
PRESERVAÇÃO DA MEMÓRIA, IDENTIDADES E DIVERSIDADE CULTURAL DO ESTADO						
SECULT						
	0101	222.006,56	0,00	0,00	0,00	222.006,56
PROTEÇÃO E PROMOÇÃO DOS DIREITOS HUMANOS						
IMEP						
		20.000,00	0,00	0,00	0,00	20.000,00

RESOLUTIVIDADE NA SAÚDE	0260	20.000,00	0,00	0,00	0,00	20.000,00
Fund. Santa Casa		36.000,00	0,00	0,00	1.315.000,00	1.351.000,00
SESPA	0130	0,00	0,00	0,00	1.315.000,00	1.315.000,00
DESTAQUE RECEBIDO DO(A) FES						
SAÚDE ESSENCIAL	0103	36.000,00	0,00	0,00	0,00	36.000,00
SESPA		50.000,00	0,00	0,00	0,00	50.000,00
DESTAQUE RECEBIDO DO(A) FES						
SEGURANÇA PARA TODAS E TODOS	0103	50.000,00	0,00	0,00	0,00	50.000,00
DETRAN		475.000,00	475.000,00	475.000,00	475.000,00	1.900.000,00
SENTINELA SAÚDE	0261	475.000,00	475.000,00	475.000,00	475.000,00	1.900.000,00
Fund. Santa Casa		1.500,00	0,00	0,00	0,00	1.500,00
DESTAQUE RECEBIDO DO(A) FES						
VALORIZAÇÃO DO SERVIDOR PÚBLICO	0149	1.500,00	0,00	0,00	0,00	1.500,00
COHAB		50.000,00	50.000,00	65.788,00	15.000,00	180.788,00
SEAD	0261	50.000,00	50.000,00	50.000,00	15.000,00	165.000,00
	0101	0,00	0,00	15.788,00	0,00	15.788,00

PORTARIA Nº 211, DE 04/12/2009 - DIPLAN
NÚMERO DE PUBLICAÇÃO: 58168

O SECRETÁRIO DE ESTADO DE PLANEJAMENTO, ORÇAMENTO E FINANÇAS, usando de suas atribuições que lhe confere o(s) inciso(s) II e § 2º do artigo 17 da Lei nº 7.239, de 31 de dezembro de 2008 - Lei Orçamentária Anual - LOA 2009.

RESOLVE:

I - Alterar a Modalidade de Aplicação e o(s) elemento(s) de despesa no valor de R\$ 2.345.243,12 (Dois Milhões, Trezentos e Quarenta e Cinco Mil, Duzentos e Quarenta e Três Reais e Doze Centavos), na(s) dotação(ões) do(s) elemento(s) de despesa(s) da(s) Unidade(s) Orçamentária(s), conforme quadro abaixo:

R\$

CÓDIGO	FONTE	NATUREZA DA DESPESA	VALOR
231011133412306133 - SETER	0101	334039	150.000,00
352010824412454904 - ASIPAG	0101	334041	37.940,00
871010824412176151 - FEAS	0107	449052	105.037,00
901011012201254535 - FES	0103	319013	1.277.000,00
901011030211852610 - FES	0149	335041	775.266,12
		TOTAL	2.345.243,12

II - Para seu atendimento reduzir em igual valor a Modalidade de Aplicação da(s) dotação(ões) do(s) elemento(s) de despesa(s) da(s) mesma(s) atividade(s) e projeto(s), da forma abaixo discriminada(s):

R\$

CÓDIGO	FONTE	NATUREZA DA DESPESA	VALOR
231011133412306133 - SETER	0101	339039	150.000,00
352010424412454904 - ASIPAG	0101	335043	30.000,00

352010824412454904 - ASIPAG	0101	339092	7.940,00
871010824412176151 - FEAS	0107	444041	105.037,00
901011012201254535 - FES	0103	319113	1.277.000,00
901011030211852610 - FES	0149	339036	460.000,00
901011030211852610 - FES	0149	339039	315.266,12
		TOTAL	2.345.243,12

III - A presente PORTARIA entrará em vigor nesta data.

Registre-se, publique-se e cumpra-se

JOSÉ JÚLIO FERREIRA LIMA

Secretário de Estado de Planejamento, Orçamento e Finanças

PORTARIA Nº 218, DE 10/12/2009 - DIPLAN
NÚMERO DE PUBLICAÇÃO: 58174

O SECRETÁRIO DE ESTADO DE PLANEJAMENTO, ORÇAMENTO E FINANÇAS, usando de suas atribuições que lhe confere o(s) inciso(s) II e § 2º do artigo 17 da Lei nº 7.239, de 31 de dezembro de 2008 - Lei Orçamentária Anual - LOA 2009.

RESOLVE:

I - Alterar a Modalidade de Aplicação e o(s) elemento(s) de despesa no valor de R\$ 664.854,00 (Seiscentos e Sessenta e Quatro Mil, Oitocentos e Cinquenta e Quatro Reais), na(s) dotação(ões) do(s) elemento(s) de despesa(s) da(s) Unidade(s) Orçamentária(s), conforme quadro abaixo:

R\$

CÓDIGO	FONTE	NATUREZA DA DESPESA	VALOR
231011133412306133 - SETER	0101	335041	80.000,00
431010824412144755 - SEDES	0101	442093	60.000,00
431010824412144755 - SEDES	6121	442093	27.000,00
871010824412141609 - FEAS	0107	449051	15.000,00
901011030211852610 - FES	0103	335041	482.854,00
		TOTAL	664.854,00

II - Para seu atendimento reduzir em igual valor a Modalidade de Aplicação da(s) dotação(ões) do(s) elemento(s) de despesa(s) da(s) mesma(s) atividade(s) e projeto(s), da forma abaixo discriminada(s):

R\$

CÓDIGO	FONTE	NATUREZA DA DESPESA	VALOR
231011133412306133 - SETER	0101	339039	80.000,00
431010824412144755 - SEDES	0101	444042	60.000,00
431010824412144755 - SEDES	6121	444042	27.000,00
871010824412141609 - FEAS	0107	444042	15.000,00
901011030211852610 - FES	0103	332041	344.854,00
901011030211852610 - FES	0103	334041	138.000,00
		TOTAL	664.854,00

III - A presente PORTARIA entrará em vigor nesta data.

Registre-se, publique-se e cumpra-se

JOSÉ JÚLIO FERREIRA LIMA

Secretário de Estado de Planejamento, Orçamento e Finanças

PORTARIA Nº 225, DE 28/12/2009 - DIPLAN
NÚMERO DE PUBLICAÇÃO: 58177

O SECRETÁRIO DE ESTADO DE PLANEJAMENTO, ORÇAMENTO E FINANÇAS, usando de suas atribuições que lhe confere o(s) inciso(s) II e § 2º do artigo 17 da Lei nº 7.239, de 31 de dezembro de 2008 - Lei Orçamentária Anual - LOA 2009.

RESOLVE:

I - Alterar a Modalidade de Aplicação e o(s) elemento(s) de despesa no valor de R\$ 25.032,08 (Vinte e Cinco Mil, Trinta e Dois Reais e Oito Centavos), na(s) dotação(ões) do(s) elemento(s) de despesa(s) da(s) Unidade(s) Orçamentária(s), conforme quadro abaixo:

R\$

CÓDIGO	FONTE	NATUREZA DA DESPESA	VALOR
672011648211991910 - COHAB	0260	449093	25.032,08
		TOTAL	25.032,08

II - Para seu atendimento reduzir em igual valor a Modalidade de Aplicação da(s) dotação(ões) do(s) elemento(s) de despesa(s) da(s) mesma(s) atividade(s) e projeto(s), da forma abaixo discriminada(s):

R\$

CÓDIGO	FONTE	NATUREZA DA DESPESA	VALOR
672011648211991910 - COHAB	0260	444051	25.032,08
		TOTAL	25.032,08

III - A presente PORTARIA entrará em vigor nesta data.

Registre-se, publique-se e cumpra-se

JOSÉ JÚLIO FERREIRA LIMA

Secretário de Estado de Planejamento, Orçamento e Finanças

PORTARIA Nº 191, DE 27 DE NOVEMBRO DE 2009 - DIPLAN
NÚMERO DE PUBLICAÇÃO: 58150

O SECRETÁRIO DE ESTADO DE PLANEJAMENTO, ORÇAMENTO E FINANÇAS, usando das atribuições legais que lhe confere o artigo 3º, do Decreto nº 1856, de 1 de setembro de 2009, que aprova a Programação Orçamentária e o Cronograma Mensal de Desembolso dos Orçamentos Fiscal e da Seguridade Social, para o 3º quadrimestre do exercício de 2009.

RESOLVE:

I - Reduzir no montante de R\$ 9.086.947,79 (Nove Milhões, Oitenta e Seis Mil, Novecentos e Quarenta e Sete Reais e Setenta e Nove Centavos), a quota do terceiro quadrimestre, referente ao(s) grupo(s) de despesa(s) da(s) Unidade(s) Orçamentária(s), de acordo com o(s) anexo(s) constante(s) desta PORTARIA.

II - A presente PORTARIA entrará em vigor nesta data.

Registre-se, publique-se e cumpra-se,

JOSÉ JÚLIO FERREIRA LIMA

Secretário de Estado de Planejamento, Orçamento e Finanças

ANEXO A PORTARIA Nº 191, DE 27 DE NOVEMBRO DE 2009

ÁREA/UNIDADE ORÇAMENTÁRIA/GRUPO DE DESPESA/SUBGRUPO DE DESPESA	FONTE	3º QUADRIMESTRE - 2009				
		SETEMBRO	OUTUBRO	NOVEMBRO	DEZEMBRO	TOTAL
DEFESA SOCIAL						
DETRAN						
Pessoal e Encargos Sociais		0,00	0,00	0,00	820.000,00	820.000,00
Folha de Pessoal						
0261		0,00	0,00	0,00	820.000,00	820.000,00
Polícia Civil						
Pessoal e Encargos Sociais		0,00	0,00	0,00	578.171,00	578.171,00
Folha de Pessoal						
0101		0,00	0,00	0,00	578.171,00	578.171,00
DESENVOLVIMENTO SÓCIO-ECONÔMICO						
PRODEPA						

Pessoal e Encargos Sociais	0,00	0,00	0,00	782.509,23	782.509,23
Folha de Pessoal					
SAGRI	0101	0,00	0,00	0,00	782.509,23
Investimentos		2.018.000,00	594,93	0,00	2.018.594,93
Equipamentos e Material Permanente	6121	2.018.000,00	0,00	0,00	2.018.000,00
Outras Despesas de Investimentos	6121	0,00	594,93	0,00	594,93
Outras Despesas Correntes		182.655,64	13.708,00	13.708,00	223.779,64
Despesas Ordinárias	0146	168.947,64	0,00	0,00	168.947,64
	6121	13.708,00	13.708,00	13.708,00	54.832,00
INFRA-ESTRUTURA E TRANSPORTE					
COHAB					
Outras Despesas Correntes		0,00	0,00	0,00	218.000,00
Despesas Ordinárias	0101	0,00	0,00	0,00	218.000,00
POLÍTICA SOCIAL					
SEDES					
Investimentos		279.000,00	0,00	0,00	279.000,00
Equipamentos e Material Permanente					
DESTAQUE RECEBIDO DO(A) FEAS	0107	279.000,00	0,00	0,00	279.000,00
SESPA					
Investimentos		978.584,60	0,00	0,00	978.584,60
Equipamentos e Material Permanente					
DESTAQUE RECEBIDO DO(A) FES	0103	978.584,60	0,00	0,00	978.584,60
Pessoal e Encargos Sociais		1.583.518,00	0,00	0,00	1.583.518,00
Contrato de Terceirização					
DESTAQUE RECEBIDO DO(A) FES	0103	1.583.518,00	0,00	0,00	1.583.518,00
POLÍTICA SÓCIO-CULTURAL					
IOE					
Investimentos		0,00	0,00	15.000,00	15.000,00
Equipamentos e Material Permanente	0261	0,00	0,00	15.000,00	15.000,00
SEDOC					
Investimentos		649.548,75	940.241,64	0,00	1.589.790,39
Equipamentos e Material Permanente	0106	649.548,75	0,00	0,00	649.548,75

PROGRAMA/ÓRGÃO	FONTE	3º QUADRIMESTRE - 2009				
		SETEMBRO	OUTUBRO	NOVEMBRO	DEZEMBRO	TOTAL
Obras e Instalações	0101	0,00	940.241,64	0,00	0,00	940.241,64
APOIO ADMINISTRATIVO		1.497.675,00	0,00	0,00	2.398.680,23	3.896.355,23
COHAB	0101	0,00	0,00	0,00	218.000,00	218.000,00
DETRAN	0261	0,00	0,00	0,00	820.000,00	820.000,00
Polícia Civil	0101	0,00	0,00	0,00	578.171,00	578.171,00
PRODEPA	0101	0,00	0,00	0,00	782.509,23	782.509,23
SESPA						
DESTAQUE RECEBIDO DO(A) FES	0103	1.497.675,00	0,00	0,00	0,00	1.497.675,00
CAMPO CIDADÃO		2.031.708,00	14.302,93	13.708,00	13.708,00	2.073.426,93
SAGRI	6121	2.031.708,00	14.302,93	13.708,00	13.708,00	2.073.426,93
EDUCAÇÃO PÚBLICA DE QUALIDADE PARA TODOS		649.548,75	0,00	0,00	0,00	649.548,75
SEDOC	0106	649.548,75	0,00	0,00	0,00	649.548,75
GESTÃO DA COMUNICAÇÃO GOVERNAMENTAL		0,00	0,00	15.000,00	0,00	15.000,00
IOE	0261	0,00	0,00	15.000,00	0,00	15.000,00
MODERNIZAÇÃO DO SETOR AGROPECUÁRIO		150.953,00	0,00	0,00	0,00	150.953,00
SAGRI	0146	150.953,00	0,00	0,00	0,00	150.953,00
PROTEÇÃO SOCIAL ESPECIAL		279.000,00	0,00	0,00	0,00	279.000,00
SEDES						
DESTAQUE RECEBIDO DO(A) FEAS	0107	279.000,00	0,00	0,00	0,00	279.000,00
QUALIDADE SOCIAL DO SERVIÇO PÚBLICO		17.994,64	0,00	0,00	0,00	17.994,64
SAGRI	0146	17.994,64	0,00	0,00	0,00	17.994,64
QUALIFICAÇÃO DA INFRA-ESTRUTURA DA REDE ESCOLAR ESTADUAL		0,00	940.241,64	0,00	0,00	940.241,64
SEDOC	0101	0,00	940.241,64	0,00	0,00	940.241,64
RESOLUTIVIDADE NA SAÚDE		1.018.850,27	0,00	0,00	0,00	1.018.850,27
SESPA						
DESTAQUE RECEBIDO DO(A) FES	0103	1.018.850,27	0,00	0,00	0,00	1.018.850,27
SAÚDE ESSENCIAL		45.577,33	0,00	0,00	0,00	45.577,33
SESPA						
DESTAQUE RECEBIDO DO(A) FES	0103	45.577,33	0,00	0,00	0,00	45.577,33

**PORTARIA Nº 192, DE 27 DE NOVEMBRO DE 2009 - DIPLAN
NÚMERO DE PUBLICAÇÃO: 58151**

O SECRETÁRIO DE ESTADO DE PLANEJAMENTO, ORÇAMENTO E FINANÇAS, usando das atribuições legais que lhe confere o artigo 3º, do Decreto nº 1635, de 4 de maio de 2009, que aprova a Programação Orçamentária e o Cronograma Mensal de Desembolso dos Orçamentos Fiscal e da Seguridade Social, para o 2º quadrimestre do exercício de 2009.

RESOLVE:

I - Reduzir no montante de R\$ 4.742.786,86 (Quatro Milhões, Setecentos e Quarenta e Dois Mil, Setecentos e Oitenta e Seis Reais e Oitenta e Seis Centavos), a quota do segundo quadrimestre, referente ao(s) grupo(s) de despesa(s) da(s) Unidade(s) Orçamentária(s), de acordo com o(s) anexo(s) constante(s) desta PORTARIA.

II – A presente PORTARIA entrará em vigor nesta data.

Registre-se, publique-se e cumpra-se,

JOSÉ JÚLIO FERREIRA LIMA

Secretário de Estado de Planejamento, Orçamento e Finanças

ANEXO A PORTARIA Nº 192, DE 27 DE NOVEMBRO DE 2009

ÁREA/UNIDADE ORÇAMENTÁRIA/ GRUPO DE DESPESA/SUBGRUPO DE DESPESA	FONTE	2º QUADRIMESTRE - 2009				
		MAIO	JUNHO	JULHO	AGOSTO	TOTAL
DESENVOLVIMENTO SÓCIO-ECONÔMICO						
PRODEPA						
Investimentos		185.570,00	0,00	0,00	0,00	185.570,00
Equipamentos e Material Permanente	0261	30.557,00	0,00	0,00	0,00	30.557,00
	0661	155.013,00	0,00	0,00	0,00	155.013,00
Outras Despesas Correntes		0,00	0,00	0,00	2.000,00	2.000,00
Despesas Ordinárias	0101	0,00	0,00	0,00	2.000,00	2.000,00
SAGRI						
Outras Despesas Correntes		7.978,62	0,00	0,00	0,00	7.978,62
Despesas Ordinárias	6121	7.978,62	0,00	0,00	0,00	7.978,62
GESTÃO						
EGPA						
Outras Despesas Correntes		300.000,00	0,00	0,00	0,00	300.000,00
Despesas Ordinárias						
DESTAQUE RECEBIDO DO(A) FES	0149	300.000,00	0,00	0,00	0,00	300.000,00
POLÍTICA SOCIAL						
SEDES						
Investimentos		0,00	7.779,31	0,00	0,00	7.779,31
Equipamentos e Material Permanente						
DESTAQUE RECEBIDO DO(A) FEAS	0107	0,00	7.779,31	0,00	0,00	7.779,31
SESPA						
Pessoal e Encargos Sociais		0,00	0,00	0,00	0,00	0,00
Contrato de Terceirização						
DESTAQUE RECEBIDO DO(A) FES	0103	0,00	0,00	0,00	0,00	0,00
POLÍTICA SÓCIO-CULTURAL						
SEDOC						
Investimentos		4.123.458,93	0,00	0,00	0,00	4.123.458,93
Equipamentos e Material Permanente	0106	4.123.458,93	0,00	0,00	0,00	4.123.458,93
PROGRAMA/ÓRGÃO	FONTE	2º QUADRIMESTRE - 2009				
		MAIO	JUNHO	JULHO	AGOSTO	TOTAL
APOIO ADMINISTRATIVO		64.884,00	0,00	0,00	2.000,00	66.884,00
PRODEPA						
	0101	0,00	0,00	0,00	2.000,00	2.000,00
	0661	64.884,00	0,00	0,00	0,00	64.884,00
SESPA						
DESTAQUE RECEBIDO DO(A) FES	0103	0,00	0,00	0,00	0,00	0,00
CAMPO CIDADÃO		7.978,62	0,00	0,00	0,00	7.978,62
SAGRI	6121	7.978,62	0,00	0,00	0,00	7.978,62
CIÊNCIA, TECNOLOGIA E INOVAÇÃO PARA O DESENVOLVIMENTO		90.129,00	0,00	0,00	0,00	90.129,00
PRODEPA	0661	90.129,00	0,00	0,00	0,00	90.129,00
EDUCAÇÃO PÚBLICA DE QUALIDADE PARA TODOS		4.123.458,93	0,00	0,00	0,00	4.123.458,93
SEDOC						
	0106	4.123.458,93	0,00	0,00	0,00	4.123.458,93
GESTÃO DE POLÍTICAS SOCIAIS		300.000,00	0,00	0,00	0,00	300.000,00
EGPA						
DESTAQUE RECEBIDO DO(A) FES						

INOVAÇÃO PARA O DESENVOLVIMENTO TECNOLÓGICO PRODEPA	0149	300.000,00	0,00	0,00	0,00	300.000,00
		30.557,00	0,00	0,00	0,00	30.557,00
PROTEÇÃO SOCIAL ESPECIAL SEDES DESTAQUE RECEBIDO DO(A) FEAS	0261	30.557,00	0,00	0,00	0,00	30.557,00
		0,00	7.779,31	0,00	0,00	7.779,31
	0107	0,00	7.779,31	0,00	0,00	7.779,31

PORTARIA Nº 190, DE 27 DE NOVEMBRO DE 2009 - DIPLAN

NÚMERO DE PUBLICAÇÃO: 58145

O SECRETÁRIO DE ESTADO DE PLANEJAMENTO, ORÇAMENTO E FINANÇAS, usando das atribuições legais que lhe confere o artigo 3º, do Decreto nº 1473, de 2 de janeiro de 2009, que aprova a Programação Orçamentária e o Cronograma Mensal de Desembolso dos Orçamentos Fiscal e da Seguridade Social, para o 1º quadrimestre do exercício de 2009.

RESOLVE:

I - Reduzir no montante de R\$ 7.810.035,58 (Sete Milhões, Oitocentos e Dez Mil, Trinta e Cinco Reais e Cinquenta e Oito Centavos), a quota do primeiro quadrimestre, referente ao(s) grupo(s) de despesa(s) da(s) Unidade(s) Orçamentária(s), de acordo com o(s) anexo(s) constante(s) desta PORTARIA.

II – A presente PORTARIA entrará em vigor nesta data.

Registre-se, publique-se e cumpra-se,

JOSÉ JÚLIO FERREIRA LIMA

Secretário de Estado de Planejamento, Orçamento e Finanças
ANEXO A PORTARIA Nº 190, DE 27 DE NOVEMBRO DE 2009

ÁREA/UNIDADE ORÇAMENTÁRIA/ GRUPO DE DESPESA/SUBGRUPO DE DESPESA	FONTE	1º QUADRIMESTRE - 2009				
		JANEIRO	FEVEREIRO	MARÇO	ABRIL	TOTAL
DESENVOLVIMENTO SÓCIO-ECONÔMICO						
FDE						
Inversões Financeiras		0,00	500.000,00	500.000,00	500.000,00	1.500.000,00
Outras Despesas	0101	0,00	500.000,00	500.000,00	500.000,00	1.500.000,00
PARATUR						
Outras Despesas Correntes		325.000,00	0,00	0,00	0,00	325.000,00
Despesas Ordinárias	0260	325.000,00	0,00	0,00	0,00	325.000,00
GESTÃO						
EGPA						
Outras Despesas Correntes		0,00	0,00	86.420,00	174.595,00	261.015,00
Despesas Ordinárias						
DESTAQUE RECEBIDO DO(A) FES	0103	0,00	0,00	0,00	174.595,00	174.595,00
	0149	0,00	0,00	86.420,00	0,00	86.420,00
Gab. Gov - Casa Civil						
Investimentos		0,00	0,00	127.220,00	100.000,00	227.220,00
Outras Despesa de Investimentos	4121	0,00	0,00	127.220,00	100.000,00	227.220,00
Outras Despesas Correntes		0,00	0,00	65.620,57	0,00	65.620,57
Despesas Ordinárias	6121	0,00	0,00	65.620,57	0,00	65.620,57
POLÍTICA SOCIAL						
Fund. Santa Casa						
Investimentos		0,00	0,00	56.534,30	0,00	56.534,30
Outras Despesa de Investimentos	0669	0,00	0,00	56.534,30	0,00	56.534,30
Outras Despesas Correntes		14.370,00	0,00	0,00	0,00	14.370,00
Despesas Ordinárias						
DESTAQUE RECEBIDO DO(A) FES	0149	14.370,00	0,00	0,00	0,00	14.370,00
SESPA						
Investimentos		1.500.706,72	138.999,99	0,00	0,00	1.639.706,71

Equipamentos e Material Permanente						
DESTAQUE RECEBIDO DO(A) FES						
	0103	973.420,98	138.999,99	0,00	0,00	1.112.420,97
	0149	527.285,74	0,00	0,00	0,00	527.285,74
POLÍTICA SÓCIO-CULTURAL						
SEDUC						
Investimentos		0,00	0,00	1.860.286,00	1.860.283,00	3.720.569,00
Obras e Instalações	0106	0,00	0,00	1.860.286,00	1.860.283,00	3.720.569,00

PROGRAMA/ÓRGÃO	FONTE	1º QUADRIMESTRE - 2009				
		JANEIRO	FEVEREIRO	MARÇO	ABRIL	TOTAL
APOIO ADMINISTRATIVO		0,00	138.999,99	0,00	0,00	138.999,99
SESPA						
DESTAQUE RECEBIDO DO(A) FES	0103	0,00	138.999,99	0,00	0,00	138.999,99
BOLSA TRABALHO		0,00	500.000,00	500.000,00	500.000,00	1.500.000,00
FDE						
EDUCAÇÃO NA SAÚDE	0101	0,00	500.000,00	500.000,00	500.000,00	1.500.000,00
EGPA						
DESTAQUE RECEBIDO DO(A) FES	0103	0,00	0,00	0,00	174.595,00	174.595,00
GESTÃO DE POLÍTICAS SOCIAIS		0,00	0,00	86.420,00	0,00	86.420,00
EGPA						
DESTAQUE RECEBIDO DO(A) FES	0149	0,00	0,00	86.420,00	0,00	86.420,00
PARÁ, TERRITÓRIO DA JUVENTUDE		0,00	0,00	192.840,57	100.000,00	292.840,57
Gab. Gov - Casa Civil						
	4121	0,00	0,00	127.220,00	100.000,00	227.220,00
	6121	0,00	0,00	65.620,57	0,00	65.620,57
QUALIFICAÇÃO DA INFRA-ESTRUTURA DA REDE ESCOLAR ESTADUAL		0,00	0,00	1.860.286,00	1.860.283,00	3.720.569,00
SEDUC						
RENOVAÇÃO DO TURISMO PARAENSE	0106	0,00	0,00	1.860.286,00	1.860.283,00	3.720.569,00
PARATUR		325.000,00	0,00	0,00	0,00	325.000,00
GESTÃO	0260	325.000,00	0,00	0,00	0,00	325.000,00
RESOLUTIVIDADE NA SAÚDE		973.420,98	0,00	56.534,30	0,00	1.029.955,28
Fund. Santa Casa						
	0669	0,00	0,00	56.534,30	0,00	56.534,30
SESPA						
DESTAQUE RECEBIDO DO(A) FES	0103	973.420,98	0,00	0,00	0,00	973.420,98
SENTINELA SAÚDE		541.655,74	0,00	0,00	0,00	541.655,74
Fund. Santa Casa						
DESTAQUE RECEBIDO DO(A) FES	0149	14.370,00	0,00	0,00	0,00	14.370,00
SESPA						
DESTAQUE RECEBIDO DO(A) FES	0149	527.285,74	0,00	0,00	0,00	527.285,74

PORTARIA Nº 201, DE 27 DE NOVEMBRO DE 2009 - DIPLAN
NÚMERO DE PUBLICAÇÃO: 58161

O SECRETÁRIO DE ESTADO DE PLANEJAMENTO, ORÇAMENTO E FINANÇAS, usando das atribuições legais que lhe confere o artigo 3º, do Decreto nº 1635, de 4 de maio de 2009, que aprova a Programação Orçamentária e o Cronograma Mensal de Desembolso dos Orçamentos Fiscal e da Seguridade Social, para o 2º quadrimestre do exercício de 2009.

RESOLVE:

I - Reduzir no montante de R\$ 8.885.577,17 (Oito Milhões, Oitocentos e Oitenta e Cinco Mil, Quinhentos e Setenta e Sete Reais e Dezessete Centavos), a quota do segundo quadrimestre, referente ao(s) grupo(s) de despesa(s) da(s) Unidade(s) Orçamentária(s), de acordo com o(s) anexo(s) constante(s) desta PORTARIA.

II – A presente PORTARIA entrará em vigor nesta data.

Registre-se, publique-se e cumpra-se,

JOSÉ JÚLIO FERREIRA LIMA

Secretário de Estado de Planejamento, Orçamento e Finanças

ANEXO A PORTARIA Nº 201, DE 27 DE NOVEMBRO DE 2009

ÁREA/UNIDADE ORÇAMENTÁRIA/ GRUPO DE DESPESA/SUBGRUPO DE DESPESA	FONTE	2º QUADRIMESTRE - 2009				
		MAIO	JUNHO	JULHO	AGOSTO	TOTAL
DEFESA SOCIAL						
IMEP						
Investimentos		0,00	15.133,00	0,00	0,00	15.133,00
Equipamentos e Material Permanente	0260	0,00	15.133,00	0,00	0,00	15.133,00
Polícia Civil						
Investimentos		122.811,09	0,00	0,00	0,00	122.811,09
Obras e Instalações	0101	122.811,09	0,00	0,00	0,00	122.811,09
DESENVOLVIMENTO SÓCIO-ECONÔMICO						
CDI						
Investimentos		15.000,00	5.000,00	5.000,00	0,00	25.000,00
Equipamentos e Material Permanente	0261	15.000,00	5.000,00	5.000,00	0,00	25.000,00
NGPR						
Outras Despesas Correntes		0,00	0,00	0,00	0,00	0,00
Despesas Ordinárias						
	0131	0,00	0,00	0,00	0,00	0,00
	0331	0,00	0,00	0,00	0,00	0,00
GESTÃO						
Enc. PGE						
Inversões Financeiras		4.408.339,55	0,00	0,00	0,00	4.408.339,55
Desapropriação	0101	4.408.339,55	0,00	0,00	0,00	4.408.339,55
Enc. SEFA						
Inversões Financeiras		0,00	753.446,12	0,00	0,00	753.446,12
Aumento de Capital	0101	0,00	753.446,12	0,00	0,00	753.446,12
	0101			0,00		
INFRA-ESTRUTURA E TRANSPORTE						
COHAB						
Investimentos		81.000,00	0,00	0,00	0,00	81.000,00
Obras e Instalações	0260	81.000,00	0,00	0,00	0,00	81.000,00
SETRAN						
Investimentos		293.102,26	0,00	0,00	0,00	293.102,26
Obras e Instalações						
DESTAQUE RECEBIDO DO(A) DETRAN	0261	293.102,26	0,00	0,00	0,00	293.102,26
POLÍTICA SOCIAL						
CRS - Belém						
Outras Despesas Correntes		592.599,39	0,00	0,00	0,00	592.599,39
Despesas Ordinárias						
DESTAQUE RECEBIDO DO(A) FES	0103	592.599,39	0,00	0,00	0,00	592.599,39
HRCA						
Investimentos		0,00	0,00	13.797,78	0,00	13.797,78
Equipamentos e Material Permanente						
DESTAQUE RECEBIDO DO(A) FES	0103	0,00	0,00	13.797,78	0,00	13.797,78
HRCM						
Investimentos		2.647,63	0,00	0,00	0,00	2.647,63
Equipamentos e Material Permanente						
DESTAQUE RECEBIDO DO(A) FES	0103	2.647,63	0,00	0,00	0,00	2.647,63
Outras Despesas Correntes		0,00	0,00	0,00	16.000,00	16.000,00
Despesas Ordinárias						
DESTAQUE RECEBIDO DO(A) FES	0103	0,00	0,00	0,00	16.000,00	16.000,00

PROGRAMA/ÓRGÃO	FONTE	2º QUADRIMESTRE - 2009				
		MAIO	JUNHO	JULHO	AGOSTO	TOTAL
POLÍTICA SÓCIO-CULTURAL SECULT						
Investimentos		0,00	15.000,00	1.851.700,35	0,00	1.866.700,35
Obras e Instalações						
0101		0,00	15.000,00	1.851.700,35	0,00	1.866.700,35
ÁGUA PARA TODOS		0,00	753.446,12	0,00	0,00	753.446,12
Enc. SEFA						
0101		0,00	753.446,12	0,00	0,00	753.446,12
APOIO ADMINISTRATIVO		15.000,00	5.000,00	9.221,39	16.000,00	45.221,39
CDI						
0261		15.000,00	5.000,00	5.000,00	0,00	25.000,00
HRCA						
DESTAQUE RECEBIDO DO(A) FES		0,00	0,00	4.221,39	0,00	4.221,39
0103		0,00	0,00	4.221,39	0,00	4.221,39
HRCM						
DESTAQUE RECEBIDO DO(A) FES		0,00	0,00	0,00	16.000,00	16.000,00
0103		0,00	0,00	0,00	16.000,00	16.000,00
CAMINHOS DA PARCERIA		293.102,26	0,00	0,00	0,00	293.102,26
SETRAN						
DESTAQUE RECEBIDO DO(A) DETRAN		293.102,26	0,00	0,00	0,00	293.102,26
0261		293.102,26	0,00	0,00	0,00	293.102,26
GESTÃO INTELIGENTE E INTEGRADA		0,00	15.133,00	0,00	0,00	15.133,00
IMEP						
0260		0,00	15.133,00	0,00	0,00	15.133,00
GESTÃO MOBILIÁRIA E IMOBILIÁRIA DO ESTADO		4.408.339,55	0,00	0,00	0,00	4.408.339,55
Enc. PGE						
0101		4.408.339,55	0,00	0,00	0,00	4.408.339,55
HABITAR MELHOR		81.000,00	0,00	0,00	0,00	81.000,00
COHAB						
0260		81.000,00	0,00	0,00	0,00	81.000,00
PRESERVAÇÃO DA MEMÓRIA, IDENTIDADES E DIVERSIDADE CULTURAL DO ESTADO SECULT		0,00	15.000,00	1.851.700,35	0,00	1.866.700,35
0101		0,00	15.000,00	1.851.700,35	0,00	1.866.700,35
PROGRAMA DE REDUÇÃO DA POBREZA E GESTÃO DOS RECURSOS NATURAIS DO ESTADO DO PARÁ - PARÁ RURAL		0,00	0,00	0,00	0,00	0,00
NGPR						
0131		0,00	0,00	0,00	0,00	0,00
0331		0,00	0,00	0,00	0,00	0,00
RESOLUTIVIDADE NA SAÚDE		595.247,02	0,00	9.576,39	0,00	604.823,41
CRS - Belém						
DESTAQUE RECEBIDO DO(A) FES		592.599,39	0,00	0,00	0,00	592.599,39
0103		592.599,39	0,00	0,00	0,00	592.599,39
HRCA						
DESTAQUE RECEBIDO DO(A) FES		0,00	0,00	9.576,39	0,00	9.576,39
0103		0,00	0,00	9.576,39	0,00	9.576,39
HRCM						
DESTAQUE RECEBIDO DO(A) FES		2.647,63	0,00	0,00	0,00	2.647,63
0103		2.647,63	0,00	0,00	0,00	2.647,63
SEGURANÇA PARA TODAS E TODOS		122.811,09	0,00	0,00	0,00	122.811,09
Polícia Civil						
0101		122.811,09	0,00	0,00	0,00	122.811,09

**PORTARIA Nº 200, DE 27 DE NOVEMBRO DE 2009 - DIPLAN
NÚMERO DE PUBLICAÇÃO: 58156**

O SECRETÁRIO DE ESTADO DE PLANEJAMENTO, ORÇAMENTO E FINANÇAS, usando das atribuições legais que lhe confere o artigo 3º, do Decreto nº 1473, de 2 de janeiro de 2009, que aprova a Programação Orçamentária e o Cronograma Mensal de Desembolso dos Orçamentos Fiscal e da Seguridade Social, para o 1º quadrimestre do exercício de 2009.

RESOLVE:

I - Reduzir no montante de R\$ 49.894.652,58 (Quarenta e Nove Milhões, Oitocentos e Noventa e Quatro Mil, Seiscentos e Cinquenta e Dois Reais e Cinquenta e Oito Centavos), a quota do primeiro quadrimestre, referente ao(s) grupo(s) de despesa(s) da(s) Unidade(s) Orçamentária(s), de acordo com o(s) anexo(s) constante(s) desta PORTARIA.

II – A presente PORTARIA entrará em vigor nesta data.
Registre-se, publique-se e cumpra-se,
JOSÉ JÚLIO FERREIRA LIMA
Secretário de Estado de Planejamento, Orçamento e Finanças
ANEXO A PORTARIA Nº 200, DE 27 DE NOVEMBRO DE 2009

ÁREA/UNIDADE ORÇAMENTÁRIA/ GRUPO DE DESPESA/SUBGRUPO DE DESPESA	FONTE	1º QUADRIMESTRE - 2009				
		JANEIRO	FEVEREIRO	MARÇO	ABRIL	TOTAL
DEFESA SOCIAL						
IMEP						
Investimentos		0,00	60.000,00	60.000,00	10.000,00	130.000,00
Equipamentos e Material Permanente						
0260		0,00	60.000,00	60.000,00	10.000,00	130.000,00
PMPA						
Investimentos		0,00	7.126.373,22	15.040,00	0,00	7.141.413,22
Equipamentos e Material Permanente						
0101		0,00	6.492.981,48	0,00	0,00	6.492.981,48
0306		0,00	0,00	15.040,00	0,00	15.040,00
Obras e Instalações						
0101		0,00	633.391,74	0,00	0,00	633.391,74
Polícia Civil						
Investimentos		1.624.850,60	2.882.888,03	0,00	0,00	4.507.738,63
DEA						
0101		84.850,60	0,00	0,00	0,00	84.850,60
Obras e Instalações						
0101		1.540.000,00	2.882.888,03	0,00	0,00	4.422.888,03
SEGUP						
Investimentos		1.918.688,78	0,00	0,00	0,00	1.918.688,78
Equipamentos e Material Permanente						
0101		1.918.688,78	0,00	0,00	0,00	1.918.688,78
SUSIPE						
Investimentos		0,00	1.085.667,02	0,00	568.166,00	1.653.833,02
Obras e Instalações						
0101		0,00	1.085.667,02	0,00	0,00	1.085.667,02
6121		0,00	0,00	0,00	568.166,00	568.166,00
DESENVOLVIMENTO SÓCIO-ECONÔMICO						
EMATER						
Investimentos		0,00	590.990,45	0,00	0,00	590.990,45
DEA						
0101		0,00	590.990,45	0,00	0,00	590.990,45
SEDECT						
Investimentos		0,00	607.560,92	0,00	0,00	607.560,92
Obras e Instalações						
0101		0,00	607.560,92	0,00	0,00	607.560,92
GESTÃO						
Enc. PGE						
Inversões Financeiras		0,00	0,00	177.140,00	4.780.200,00	4.957.340,00
Desapropriação						
0101		0,00	0,00	177.140,00	4.780.200,00	4.957.340,00
Enc. SEFA						
Inversões Financeiras		4.254.065,24	4.066.000,00	0,00	0,00	8.320.065,24
Aumento de Capital						
0101		4.254.065,24	4.066.000,00	0,00	0,00	8.320.065,24
SEGOV						
Investimentos		160.000,00	140.000,00	579.211,46	0,00	879.211,46
Obras e Instalações						
0101		160.000,00	140.000,00	579.211,46	0,00	879.211,46
INFRA-ESTRUTURA E TRANSPORTE						
COHAB						
Investimentos		0,00	622.509,46	7.130.840,10	183.301,00	7.936.650,56
DEA						
0101		0,00	0,00	598.704,86	0,00	598.704,86
Obras e Instalações						
0101		0,00	0,00	3.742.764,37	0,00	3.742.764,37

PROGRAMA/ÓRGÃO	FONTE	1º QUADRIMESTRE - 2009				
		JANEIRO	FEVEREIRO	MARÇO	ABRIL	TOTAL
6121		0,00	622.509,46	0,00	0,00	622.509,46
DESTAQUE RECEBIDO DO(A) FEHIS						
0171		0,00	0,00	0,00	183.301,00	183.301,00
Outras Despesa de Investimentos						
0101		0,00	0,00	2.789.370,87	0,00	2.789.370,87
SEDURB						
Investimentos		2.327.664,44	0,00	0,00	0,00	2.327.664,44
Obras e Instalações						
0101		2.327.664,44	0,00	0,00	0,00	2.327.664,44
SEOP						
Investimentos		0,00	783.640,00	146.621,94	0,00	930.261,94
Obras e Instalações						
0101		0,00	783.640,00	146.621,94	0,00	930.261,94
SETRAN						
Investimentos		0,00	4.436.308,68	0,00	0,00	4.436.308,68
Equipamentos e Material Permanente						
0101		0,00	2.115,00	0,00	0,00	2.115,00
Obras e Instalações						
0101		0,00	4.134.193,68	0,00	0,00	4.134.193,68
Outras Despesa de Investimentos						
0101		0,00	300.000,00	0,00	0,00	300.000,00
POLÍTICA SOCIAL						
CRS - Marabá						
Investimentos		0,00	0,00	33.030,00	0,00	33.030,00
Obras e Instalações						
DESTAQUE RECEBIDO DO(A) FES						
0103		0,00	0,00	33.030,00	0,00	33.030,00
FUNCAP						
Investimentos		0,00	0,00	985.980,28	58.145,13	1.044.125,41
Reforma						
0101		0,00	0,00	985.980,28	58.145,13	1.044.125,41
HEMOPA						
Investimentos		0,00	0,00	510.000,00	0,00	510.000,00
Equipamentos e Material Permanente						
DESTAQUE RECEBIDO DO(A) FES						
0103		0,00	0,00	510.000,00	0,00	510.000,00
POLÍTICA SÓCIO-CULTURAL SECULT						
Investimentos		59.000,00	734.637,03	474.398,72	701.734,08	1.969.769,83
Obras e Instalações						
0101		59.000,00	734.637,03	474.398,72	701.734,08	1.969.769,83

SEDECT						ANEXO A PORTARIA Nº 200, DE 27 DE NOVEMBRO DE 2009						INFRA-ESTRUTURA E TRANSPORTE								
EFICIÊNCIA E QUALIDADE NA GESTÃO MUNICIPAL SEOP	0101	0,00	607.560,92	0,00	0,00	607.560,92	ÁREA/UNIDADE ORÇAMENTÁRIA/GRUPO DE DESPESA/SUBGRUPO DE DESPESA	FONTE	1º QUADRIMESTRE - 2009					COHAB	Investimentos	0,00	622.509,46	7.130.840,10	183.301,00	7.936.650,56
									JANEIRO	FEVEREIRO	MARÇO	ABRIL	TOTAL							
GESTÃO DO PLANEJAMENTO ESTRATÉGICO SEGOV	0101	0,00	783.640,00	146.621,94	0,00	930.261,94	DEFESA SOCIAL													
GESTÃO INTELIGENTE E INTEGRADA Polícia Civil	0101	0,00	783.640,00	146.621,94	0,00	930.261,94	IMEP													
GESTÃO MOBILIÁRIA E IMOBILIÁRIA DO ESTADO Enc. PGE	0101	0,00	783.640,00	146.621,94	0,00	930.261,94	Investimentos	0,00	60.000,00	60.000,00	10.000,00	130.000,00								
HABITAR MELHOR COHAB	0101	0,00	783.640,00	146.621,94	0,00	930.261,94	Equipamentos e Material Permanente													
DESTAQUE RECEBIDO DO(A) FEHIS	0101	0,00	783.640,00	146.621,94	0,00	930.261,94	PMPA													
HEMOVIDA HEMOPA DESTAQUE RECEBIDO DO(A) FES	0101	0,00	783.640,00	146.621,94	0,00	930.261,94	Investimentos	0,00	7.126.373,22	15.040,00	0,00	7.141.413,22								
MODERNIZAÇÃO DO SETOR AGROPECUÁRIO EMATER	0101	0,00	783.640,00	146.621,94	0,00	930.261,94	Equipamentos e Material Permanente													
PRESERVAÇÃO DA MEMÓRIA, IDENTIDADES E DIVERSIDADE CULTURAL DO ESTADO SECULT	0101	0,00	783.640,00	146.621,94	0,00	930.261,94	Obras e Instalações	0260	0,00	60.000,00	60.000,00	10.000,00	130.000,00							
PROTEÇÃO E PROMOÇÃO DOS DIREITOS HUMANOS IMEP	0101	0,00	783.640,00	146.621,94	0,00	930.261,94	Polícia Civil													
PROTEÇÃO SOCIAL ESPECIAL FUNCAP	0101	0,00	783.640,00	146.621,94	0,00	930.261,94	Investimentos	1.624.850,60	2.882.888,03	0,00	0,00	4.507.738,63								
RECONQUISTANDO A CIDADANIA SUSIPE	0101	0,00	783.640,00	146.621,94	0,00	930.261,94	DEA													
SEGURANÇA PARA TODAS E TODOS PMPA	0101	0,00	783.640,00	146.621,94	0,00	930.261,94	Obras e Instalações	0101	84.850,60	0,00	0,00	0,00	84.850,60							
VALORIZAÇÃO DOS SERVIDORES DE DEFESA SOCIAL Polícia Civil	0101	0,00	783.640,00	146.621,94	0,00	930.261,94	SEGUP													
	0101	0,00	783.640,00	146.621,94	0,00	930.261,94	Investimentos	1.918.688,78	0,00	0,00	0,00	1.918.688,78								
	0101	0,00	783.640,00	146.621,94	0,00	930.261,94	Equipamentos e Material Permanente													
	0101	0,00	783.640,00	146.621,94	0,00	930.261,94	Obras e Instalações	0101	1.918.688,78	0,00	0,00	0,00	1.918.688,78							
	0101	0,00	783.640,00	146.621,94	0,00	930.261,94	SUSIPE													
	0101	0,00	783.640,00	146.621,94	0,00	930.261,94	Investimentos	0,00	1.085.667,02	0,00	568.166,00	1.653.833,02								
	0101	0,00	783.640,00	146.621,94	0,00	930.261,94	Obras e Instalações													
	0101	0,00	783.640,00	146.621,94	0,00	930.261,94	Investimentos	0101	0,00	1.085.667,02	0,00	0,00	1.085.667,02							
	0101	0,00	783.640,00	146.621,94	0,00	930.261,94	Equipamentos e Material Permanente	6121	0,00	0,00	0,00	568.166,00	568.166,00							
	0101	0,00	783.640,00	146.621,94	0,00	930.261,94	Obras e Instalações													
	0101	0,00	783.640,00	146.621,94	0,00	930.261,94	DESENVOLVIMENTO SÓCIO-ECONÔMICO													
	0101	0,00	783.640,00	146.621,94	0,00	930.261,94	EMATER													
	0101	0,00	783.640,00	146.621,94	0,00	930.261,94	Investimentos	0,00	590.990,45	0,00	0,00	590.990,45								
	0101	0,00	783.640,00	146.621,94	0,00	930.261,94	DEA													
	0101	0,00	783.640,00	146.621,94	0,00	930.261,94	SEDECT													
	0101	0,00	783.640,00	146.621,94	0,00	930.261,94	Investimentos	0,00	607.560,92	0,00	0,00	607.560,92								
	0101	0,00	783.640,00	146.621,94	0,00	930.261,94	Obras e Instalações													
	0101	0,00	783.640,00	146.621,94	0,00	930.261,94	GESTÃO													
	0101	0,00	783.640,00	146.621,94	0,00	930.261,94	Enc. PGE													
	0101	0,00	783.640,00	146.621,94	0,00	930.261,94	Inversões Financeiras	0,00	0,00	177.140,00	4.780.200,00	4.957.340,00								
	0101	0,00	783.640,00	146.621,94	0,00	930.261,94	Desapropriação													
	0101	0,00	783.640,00	146.621,94	0,00	930.261,94	Enc. SEFA													
	0101	0,00	783.640,00	146.621,94	0,00	930.261,94	Inversões Financeiras	4.254.065,24	4.066.000,00	0,00	0,00	8.320.065,24								
	0101	0,00	783.640,00	146.621,94	0,00	930.261,94	Aumento de Capital													
	0101	0,00	783.640,00	146.621,94	0,00	930.261,94	SEGOV													
	0101	0,00	783.640,00	146.621,94	0,00	930.261,94	Investimentos	160.000,00	140.000,00	579.211,46	0,00	879.211,46								
	0101	0,00	783.640,00	146.621,94	0,00	930.261,94	Obras e Instalações													
	0101	0,00	783.640,00	146.621,94	0,00	930.261,94	Investimentos	0101	160.000,00	140.000,00	579.211,46	0,00	879.211,46							
	0101	0,00	783.640,00	146.621,94	0,00	930.261,94	Obras e Instalações													
	0101	0,00	783.640,00	146.621,94	0,00	930.261,94	Investimentos	0101	160.000,00	140.000,00	579.211,46	0,00	879.211,46							
	0101	0,00	783.640,00	146.621,94	0,00	930.261,94	Obras e Instalações													
	0101	0,00	783.640,00	146.621,94	0,00	930.261,94	Investimentos	0101	160.000,00	140.000,00	579.211,46	0,00	879.211,46							
	0101	0,00	783.640,00	146.621,94	0,00	930.261,94	Obras e Instalações													
	0101	0,00	783.640,00	146.621,94	0,00	930.261,94	Investimentos	0101	160.000,00	140.000,00	579.211,46	0,00	879.211,46							
	0101	0,00	783.640,00	146.621,94	0,00	930.261,94	Obras e Instalações													
	0101	0,00	783.640,00	146.621,94	0,00	930.261,94	Investimentos	0101	160.000,00	140.000,00	579.211,46	0,00	879.211,46							
	0101	0,00	783.640,00	146.621,94	0,00	930.261,94	Obras e Instalações													
	0101	0,00	783.640,00	146.621,94	0,00	930.261,94	Investimentos	0101	160.000,00	140.000,00	579.211,46	0,00	879.211,46							
	0101	0,00	783.640,00	146.621,94	0,00	930.261,94	Obras e Instalações													
	0101	0,00	783.640,00	146.621,94	0,00	930.261,94	Investimentos	0101	160.000,00	140.000,00	579.211,46	0,00	879.211,46							
	0101	0,00	783.640,00	146.621,94	0,00	930.261,94	Obras e Instalações													
	0101	0,00	783.640,00	146.621,94	0,00	930.261,94	Investimentos	0101	160.000,00	140.000,00	579.211,46	0,00	879.211,46							
	0101	0,00	783.640,00	146.621,94	0,00	930.261,94	Obras e Instalações													
	0101	0,00	783.640,00	146.621,94	0,00	930.261,94	Investimentos	0101	160.000,00	140.000,00	579.211,46	0,00	879.211,46							
	0101	0,00	783.640,00	146.621,94	0,00	930.261,94	Obras e Instalações													
	0101	0,00	783.640,00	146.621,94	0,00	930.261,94	Investimentos	0101	160.000,00	140.000,00	579.211,46	0,00	879.211,46							
	0101	0,00	783.640,00	146.621,94	0,00	930.261,94	Obras e Instalações													
	0101	0,00	783.640,00	146.621,94	0,00	930.261,94	Investimentos	0101	160.000,00	140.000,00	579.211,46	0,00	879.211,46							
	0101	0,00	783.640,00	146.621,94	0,00	930.261,94	Obras e Instalações													
	0101	0,00	783.640,00	146.621,94	0,00	930.261,94	Investimentos	0101	160.000,00	140.000,00	579.211,46	0,00	879.211,46							
	0101	0,00	783.640,00	146.621,94	0,00	930.261,94	Obras e Instalações													
	0101	0,00	783.640,00	146.621,94	0,00	930.261,94	Investimentos	0101	160.000,00	140.000,00	579.211,46	0,00	879.211,46							

PROGRAMA/ÓRGÃO	FONTE	1º QUADRIMESTRE - 2009				
		JANEIRO	FEVEREIRO	MARÇO	ABRIL	TOTAL
ÁGUA PARA TODOS		6.581.729,68	4.066.000,00	33.030,00	0,00	10.680.759,68
CRS - Marabá						
DESTAQUE RECEBIDO DO(A) FES						
	0103	0,00	0,00	33.030,00	0,00	33.030,00
Enc. SEFA						
	0101	4.254.065,24	4.066.000,00	0,00	0,00	8.320.065,24
SEDURB						
	0101	2.327.664,44	0,00	0,00	0,00	2.327.664,44
APOIO ADMINISTRATIVO		160.000,00	142.115,00	0,00	0,00	302.115,00
SEGOV						
	0101	160.000,00	140.000,00	0,00	0,00	300.000,00
SETRAN						
	0101	0,00	2.115,00	0,00	0,00	2.115,00
CAMINHOS DA PARCERIA		0,00	4.434.193,68	0,00	0,00	4.434.193,68
SETRAN						
	0101	0,00	4.434.193,68	0,00	0,00	4.434.193,68
CIÊNCIA, TECNOLOGIA E INOVAÇÃO PARA O DESENVOLVIMENTO		0,00	607.560,92	0,00	0,00	607.560,92
SEDECT						
	0101	0,00	607.560,92	0,00	0,00	607.560,92
EFICIÊNCIA E QUALIDADE NA GESTÃO MUNICIPAL		0,00	783.640,00	146.621,94	0,00	930.261,94
SEOP						
	0101	0,00	783.640,00	146.621,94	0,00	930.261,94
GESTÃO DO PLANEJAMENTO ESTRATÉGICO		0,00	0,00	579.211,46	0,00	579.211,46
SEGOV						
	0101	0,00	0,00	579.211,46	0,00	579.211,46
GESTÃO INTELIGENTE E INTEGRADA		75.195,00	0,00	0,00	0,00	75.195,00
Polícia Civil						
	0101	75.195,00	0,00	0,00	0,00	75.195,00
GESTÃO MOBILIÁRIA E IMOBILIÁRIA DO ESTADO		0,00	0,00	177.140,00	4.780.200,00	4.957.340,00
Enc. PGE						
	0101	0,00	0,00	177.140,00	4.780.200,00	4.957.340,00
HABITAR MELHOR		0,00	622.509,46	7.130.840,10	183.301,00	7.936.650,56
COHAB						
	0101	0,00	0,00	7.130.840,10	0,00	7.130.840,10
	6121	0,00	622.509,46	0,00	0,00	622.509,46
DESTAQUE RECEBIDO DO(A) FEHS						
	0171	0,00	0,00	0,00	183.301,00	183.301,00
HEMOVIDA		0,00	0,00	510.000,00	0,00	510.000,00
HEMOPA						
DESTAQUE RECEBIDO DO(A) FES						
	0103	0,00	0,00	510.000,00	0,00	510.000,00
MODERNIZAÇÃO DO SETOR AGROPECUÁRIO		0,00	590.990,45	0,00	0,00	590.990,45
EMATER						
	0101	0,00	590.990,45	0,00	0,00	590.990,45
PRESERVAÇÃO DA MEMÓRIA, IDENTIDADES E DIVERSIDADE CULTURAL DO ESTADO		59.000,00	734.637,03	474.398,72	701.734,08	1.969.769,83
SECULT						
	0101	59.000,00	734.637,03	474.398,72	701.734,08	1.969.769,83
PROTEÇÃO E PROMOÇÃO DOS DIREITOS HUMANOS		0,00	60.000,00	60.000,00	10.000,00	130.000,00
IMEP						
	0260	0,00	60.000,00	60.000,00	10.000,00	130.000,00
PROTEÇÃO SOCIAL ESPECIAL		0,00	0,00	985.980,28	58.145,13	1.044.125,41
FUNCAP						
	0101	0,00	0,00	985.980,28	58.145,13	1.044.125,41
RECONQUISTANDO A CIDADANIA		0,00	1.085.667,02	0,00	568.166,00	1.653.833,02
SUSIPE						
	0101	0,00	1.085.667,02	0,00	0,00	1.085.667,02

	6121	0,00	0,00	0,00	568.166,00	568.166,00
SEGURANÇA PARA TODAS E TODOS		3.458.688,78	10.009.261,25	15.040,00	0,00	13.482.990,03
PMPA						
	0101	0,00	7.126.373,22	0,00	0,00	7.126.373,22
	0306	0,00	0,00	15.040,00	0,00	15.040,00
Polícia Civil						
	0101	1.540.000,00	2.882.888,03	0,00	0,00	4.422.888,03
SEGUP						
	0101	1.918.688,78	0,00	0,00	0,00	1.918.688,78
VALORIZAÇÃO DOS SERVIDORES DE DEFESA SOCIAL		9.655,60	0,00	0,00	0,00	9.655,60
Polícia Civil						
	0101	9.655,60	0,00	0,00	0,00	9.655,60

SECRETARIA DE TRANSPORTES

EXTRATO DE LICENÇA NÚMERO DE PUBLICAÇÃO: 58138 PORT. Nº 87/DAF DE 30.12.09

Nome: CONSTANTINO FERREIRA MELO
Matrícula: 33276155/1
Função: Motorista Fluvial
Lotação: DTT
Período: 04.01 a 02.02.10
Triênio: 16.07.98 a 15.07.01
REGISTRE-SE, PUBLIQUE-SE E CUMPRE-SE
SECRETARIA DE ESTADO DE TRANSPORTES
João Batista de Melo Bastos
Diretor Administrativo e Financeiro

EXTRATO DE LICENÇA NÚMERO DE PUBLICAÇÃO: 58141

Assunto: Licença para Tratamento Médico Nº 16443/1
Nome: ANTÔNIO CARLOS MAUÉS DIAS
Matrícula: 327124/1
Função: Laboratorista de Solos
Lotação: DTT
Nº de dias: 30(TRINTA)
Período de Afastamento: 26.12.09 A 24.01.10
Assunto: Licença para Tratamento Médico Nº 91201A/1
Nome: BENEDITO DOS SANTOS PEREIRA
Matrícula: 5104661/1
Função: Braçal
Lotação: DRH
Nº de dias: 35 (TRINTA E CINCO)
Período de Afastamento: 07.12.09 A 12.01.10

TRIBUNAL DE JUSTIÇA DO ESTADO DO PARÁ

JULGAMENTO DA TOMADA DE PREÇOS 005/TJPA/2009 NÚMERO DE PUBLICAÇÃO: 58108 JULGAMENTO - TP Nº 005/TJPA/2009

OBJETO: REFORMA E AMPLIAÇÃO DO FÓRUM DA COMARCA DE SÃO DOMINGOS DO CAPIM. Empresa vencedora: NACIONAL CONSTRUÇÕES & SERVIÇOS TÉCNICOS LTDA. Valor global: R\$ 758.148,79 (setecentos e cinquenta e oito mil, cento e quarenta e oito reais e setenta e nove centavos). Belém, 17/12/2009. CPL do TJ/PA.

*Replicado por incorreção

PARTICULAR

PREFEITURA MUNICIPAL DE ABAETETUBA - PARÁ NÚMERO DE PUBLICAÇÃO: 58186 AVISO DE CANCELAMENTO DE PROCESSO LICITATÓRIO TOMADA DE PREÇO Nº 01/2009

A Comissão Permanente de Licitação da **PREFEITURA MUNICIPAL DE ABAETETUBA - PARÁ** torna público o CANCELAMENTO do Processo Licitatório Tomada de Preço Nº **01/2009**, que foi publicado no DO de nº 31365, de 25/02/2009, cujo objeto Serviços de Telefonia Móvel com Tecnologia GMS Abaetetuba/Pa, 30 de dezembro de 2009.

ANSELMO SOVENEY MORAES
Presidente da C P L

PREFEITURA MUNICIPAL DE CHAVES/PA NÚMERO DE PUBLICAÇÃO: 58172 PREFEITURA MUNICIPAL DE CHAVES/PA DISPENSA DE LICITAÇÃO

O Prefeito Municipal de Chaves, em exercício, no uso de suas atribuições legais, com base no relatório da CPL e da Assessoria Jurídica, resolve homologar, com fulcro no art. 24, inciso IV, c/c art. 26, Parágrafo Único, incisos I a III, da Lei nº 8.666/93 e suas alterações, a Dispensa de Licitação, cujo objeto é a aquisição de medicamentos e material técnico, às empresas C. J. A. PARENTE, CNPJ 83.646.307/0001-91, e J. K. COMÉRCIO E REPRESENTAÇÕES LTDA., CNPJ 08.156.918/0001-36. Chaves (PA), 18.12.2009.

Benedito Ribeiro Ferreira
Prefeito Municipal.

PREFEITURA MUNICIPAL DE SÃO CAETANO DE ODIVELAS-PA NÚMERO DE PUBLICAÇÃO: 58238 LEI MUNICIPAL Nº. 036/93

Dispõe sobre a criação do Instituto de Previdência e Assistência Social dos Servidores Municipais de São Caetano de Odivelas "IPASCO" e da outras providências.

GABINETE DO PREFEITO MUNICIPAL DE SÃO CAETANO DE ODIVELAS-PA, em 28 de Dezembro de 1993.

MARIO HENRIQUE ALVES MOURA
Prefeito Municipal

DEODATO DA COSTA MONTEIRO

Secretário Municipal de Administração em exercício

LEI MUNICIPAL Nº. 039/2007

Extingue o Instituto de Previdência e Assistência Social dos Servidores do Município - IPASCO e da outras providências.

GABINETE DO PREFEITO MUNICIPAL DE SÃO CAETANO DE ODIVELAS-PA, em 07 de Maio de 2007.

JACOB GUEDES VALENTIM
Prefeito Municipal

PREFEITURA MUNICIPAL DE MEDICILÂNDIA NÚMERO DE PUBLICAÇÃO: 58160

Prefeitura Municipal de Medicilândia, CNPJ: 34.593.525/0001-08, Mun. de Medicilândia/PA, torna público que Requereu junto à SEMA/PA, Licenciamento Ambiental para Sistema de Esgotamento Sanitário (S.E.S), Conf. protocolo nº 7387/09.

PREFEITURA MUNICIPAL DE IGARAPÉ-MIRI NÚMERO DE PUBLICAÇÃO: 58155 ESTADO DO PARÁ CONCURSO PÚBLICO AVISO

A PMIM avisa que está fixada no quadro de avisos da Prefeitura e publicada no site da FADESP (www.fadesp.org.br) a relação, por cargo, com o resultado da prova objetiva do concurso público desta prefeitura regido pelo edital nº. 01/2009/PMIM. Os candidatos têm prazo de dois dias úteis após esta publicação para recorrer na forma do subitem 12.6 do edital de abertura.

A relação nominal dos candidatos aos cargos de agente de trânsito e guarda municipal, aptos à prova de aptidão física após a aplicação do processo de eliminação conforme subitens 9.2 e 9.5 do Edital de abertura, está fixada no quadro de avisos da Prefeitura e publicada no site da FADESP. Esses candidatos deverão comparecer no período de 14 a 15/01/2010, no estádio Bianor Palheta, localizado na Travessa Coronel Vitório, Bairro Centro, Igarapé-Miri, conforme subitem 8.1.1 do Edital de abertura, no dia e horário indicado nessa relação onde conste o seu nome, não podendo realizar a prova em outro dia e horário diferente do informado, sendo eliminado o candidato faltoso ou atrasado. O candidato deverá apresentar no dia de sua prova atestado médico com parecer "apto a realizar prova de aptidão física", expedido por médico registrado no CRM, a não apresentação de atestado médico impedirá a realização da prova pelo candidato e implicará na sua eliminação.

A relação nominal dos candidatos aos cargos de professores (nível médio e superior), aptos à prova de títulos após a aplicação do processo de eliminação conforme subitens 9.2 e 9.4 do edital de abertura, está fixada no quadro de avisos da Prefeitura, e publicação no site da FADESP, devendo esse candidatos, no período de 11 a 15/01/2010, conforme subitem 7.1 do edital, imprimir, preencher e assinar o formulário disponível no site da FADESP e enviá-lo, por carta registrada, juntamente com os documentos comprobatórios na forma do subitem 7.8 do edital nº 01/2009/PMIM, à Comissão Executora do Concurso - FADESP (Documentos Prova de Títulos - Igarapé-Miri), Rua Augusto Corrêa, s/n, Campus Universitário da UFPA, Bairro do Guamá, Belém-PA, Cep 66075-110.

Igarapé-Miri-Pa, 29 de Dezembro de 2009

Roberto Pina Oliveira
Prefeito Municipal de Igarapé-Miri

**PREFEITURA MUNICIPAL DE MOJU
NÚMERO DE PUBLICAÇÃO: 58135
AVISO DE RESCISÃO CONTRATUAL
MOJU/PA, 22 DE DEZEMBRO DE 2009.**

O Município de Moju, na forma estabelecida pelo art. 77 da Lei 8666/93, Resolve Rescindir Unilateralmente por Inexecução Total, o Contrato da Tomada de preços 001/2008/CPL/PMM/PA, de acordo com o processo administrativo nº. 034/2009/SEMAD;
Waldemar Cardoso Nery Júnior
Presidente da CPL.

**PREFEITURA MUNICIPAL DE MOJU
AVISO DE LICITAÇÃO
MOJU/PA, 30 DE DEZEMBRO DE 2009.
MODALIDADE:
TOMADA DE PREÇOS 004/2009-CPL/PMM/PA.**

Objeto: Contratação de serviços de obras de engenharia para construção do Terminal Rodo-Fluvial Municipal, localizado na Avenida Benjamin Constant, esquina da Avenida das Palmeiras, Bairro Centro, zona urbana do Município de Moju/PA; Abertura: 15/01/2010 às 08 h.; O Edital Encontra-se disponível na Sala da CPL, Praça da Matriz, s/n, Bairro Centro, Moju/PA; Valor: R\$ 100,00 (cem reais); Waldemar Cardoso Nery Júnior Presidente da CPL.

**PREFEITURA MUNICIPAL DE ABAETETUBA - PARÁ
NÚMERO DE PUBLICAÇÃO: 58200
AVISO DE LICITAÇÃO**

Objeto: Contratação de empresa especializada para locação, manutenção e operacionalização de Câmara Frigorífica para resfriamento de gado bovino e bubalino no matadouro público municipal de Abaetetuba.

Local: Sala de Licitações da Prefeitura Municipal Abaetetuba, localizada à Rua Siqueira Mendes, Nº 1359, Centro, Abaetetuba-Pará.

Data e Hora da Abertura: 19/01/ 2010, às 10:00 horas.

Informações: (91)3751-20-22, ramal 214 ou no e-mail cpl@abaetetuba@hotmail.com, para aquisição do Edital.

Abaetetuba/PA, 30 de dezembro de 2009.

Anselmo Sovoney Moraes
Presidente da CPL

PREFEITURA MUNICIPAL DE ABAETETUBA - PARÁ cita o Sr Sandro José Bentes Lemanski, para apresentar DEFESA ESCRITA, no PAD Nº 012/2009, no prazo de 10 (dez) dias desta publicação.

Abaetetuba/PA, 30 de dezembro de 2009.

DARIONILSON FONTELES SANTOS
Presidente da Comissão

**PREFEITURA MUNICIPAL DE MONTE ALEGRE (PA)
NÚMERO DE PUBLICAÇÃO: 58224**

RESULTADO DA TOMADA DE PREÇOS. 2/2009-007/2009
PREFEITURA MUNICIPAL DE MONTE ALEGRE, informa resultado da TP 2/2009-007/2009, firmas vencedoras: Construtora Betel Comércio e Serviços Ltda, Qualyt Engenharia Ltda e Pimentel & Silva Engenharia Ltda.

**PREFEITURA MUNICIPAL DE MONTE ALEGRE (PA)
RESULTADO DO PP. 9/2009-050/2009**

PREFEITURA MUNICIPAL DE MONTE ALEGRE, informa resultado da PP 9/2009-050/2009, firma vencedora: Santarém Turismo e Promoções Ltda.

**PREFEITURA MUNICIPAL DE MONTE ALEGRE (PA)
RESULTADO DO PP. 9/2009-047/2009**

PREFEITURA MUNICIPAL DE MONTE ALEGRE, informa resultado da PP 9/2009-047/2009, firma vencedora: J.M. da Silva Júnior.

**PREFEITURA MUNICIPAL DE MARITUBA
NÚMERO DE PUBLICAÇÃO: 58206
RESULTADO DE HOMOLOGAÇÃO**

A **PREFEITURA MUNICIPAL DE MARITUBA** comunica que **HOMOLOGOU** resultado do PREGÃO PRESENCIAL Nº 9/2009-00011, tipo menor preço, referente a AQUISIÇÃO DE EQUIPAMENTOS E MATERIAL PERMANENTE PARA AS UNIDADES DE SAÚDE DO MUNICÍPIO DE MARITUBA, em favor das empresas: **M.F. DA S. FRANCO**. CNPJ nº 08.084.503/0001-02 e **SS COMÉRCIO DE EQUIPAMENTOS CIENTÍFICOS LTDA-ME**. CNPJ nº 06.943.248/0001-72.

Marituba/PA, 28 de dezembro de 2009.

Jesus Bertoldo Rodrigues do Couto
Prefeito Municipal

**CÂMARA MUNICIPAL DE MARABÁ
NÚMERO DE PUBLICAÇÃO: 58193
PROCESSO LICITATÓRIO Nº20/2009-CPL/PPE/CMM
PREGÃO PRESENCIAL Nº01/2009-CPL/PPE/CMM
EXTRATO DE HOMOLOGAÇÃO E ADJUDICAÇÃO**

A Câmara Municipal de Marabá, torna público que conforme relatório da CPL/PPE/PMM, foi adjudicado e homologado o resultado do PROCESSO Nº20/2009-CPL/PPE/CMM, referente ao PREGÃO

PRESENCIAL Nº01/2009-CPL/PPE/CMM, onde sagrou-se vencedora do referido certame a empresa LOBO E COSTA SERVIÇOS LTDA – ME – CNPJ nº 07.151.812/0001-87 do lote 01.

Marabá/PA, 28 de Dezembro de 2009

Júlia Maria Ferreira Rosa Veloso
Presidente da Câmara Municipal de Marabá

**CARTÓRIO DE PROTESTO DE LETRAS
VALE VEIGA 1º OFÍCIO
NÚMERO DE PUBLICAÇÃO: 58268**

Cartório de Protesto de Letras Vale Veiga 1º Ofício. Faço saber que se encontram em meu Cartorio para serem protestados os seguintes títulos:dmi655/09 c/neves e valdez lt-me ced/ simetria comunic visual lt R\$1100,00/dmi10890901 c/m q m nascimentoced/filizola sa pesagem automR\$250,59/dmi 456986c/hamilton da silvaced/transp waldemar ltr\$92,21/dmi 7519c/mac belgica emp imob ltced/rede bras de entretenim digitaR\$10798,95/dmi2881 1 c/j vasconcelos aliment lt ced/ alloy ilumin ltr\$132,00/dmi48647-1c/albuquerque com de conf varejistas ltced/tecnitubo ind de mov ltr\$483,47/dmi3564502 c/m q m nascimentoced/43225192000147filizola balancas industrR\$66,63/dmi63051002c/ig assem de deus caldas ced/ fab de moveis shalom lt meR\$199,00/dmi2450-1c/ocelio de paula melo ced/gil atelie de pintura lt meR\$1222,00/dmi10203 c/unialimentar com e ser de alim ltced/coml m k yokoyama lt R\$376,54/dmi10243/244c/unialimentar com e ser de alim lt ced/ coml m k yokoyama ltr\$305,40/dmi10227c/unialimentar com e ser de alim ltced/coml m k yokoyama ltr\$341,30/dmi50 c/josilene damasceno ferreiraced/m a pereira conf R\$597,00/dmi1074c/ vestemoda com e repres ltced/context concreto texturizado ltr\$5750,00/dmi9739c/aldenor dos santos lacerda ced/lokcenter loc e vendas de maq e equiR\$250,00/dsi 13259 009c/bel viagens e tur lt ced/guanabara palace hotel lt R\$267,96/dmi28965c/lucia belem ced/uniao good pax servs postumos ltr\$19,00/dmi170c/ fabio adriano carneiro rocha ced/correa e arcanjo com p e s ltr\$133,00/dmi142151c/j m dos santos fabcao meced/rjj transp ltr\$162,20/dmi neg209013 c/waldenor ramos furtadoced/semin teolog batista equatorial R\$192,32/dmi2337a c/k r b almeida com meced/redentor com e repres ltr\$312,90/dmi n004327/b c/antonio augusto paiva dos santos meced/armando oliveira souza matrizes me R\$642,62/dmi1254c/antonio carlos sampaio de souza ced/connan cia nac de nutricao animalR\$1858,67/ dmi15396/b c/adriano farias dos santos ced/silver com imp e exp R\$515,00/dmi4356c/rafael tavares acatauuss teixeira com ced/sindebras dist ltr\$114,00/dmi1/1c/geany r coelho me ced/a m moura meR\$758,00/dmi lt157t3007c/mara do socorro torres dos reisced/conceito empreend imob ltr\$85,00/dmi11382003 c/ luiz gonzaga pantoja rodrigues ced/alupara com de aluminio lt R\$214,88/dmi311175c/ggx com de calçados acess ced/transeich asses e transp ltr\$300,32/dmi784297/03c/jailton de aguiar ced/sultan ind e com artefatos texteis ltr\$1935,67/dmi10307 c/unialimentar com e ser de alim ltced/coml m k yokoyama lt R\$305,40/dmi27-22/23c/i sena de araujo meced/ivan santos barbosa otica meR\$150,00/dmi47307-1/3c/fape com de conf lt meced/poggio camarisa ltr\$895,05/dmi12844/01c/n & f com de armario ltced/regina ind com s/aR\$2074,38/dmi100165-2 c/henririque augusto da silva bezerraced/alvo tecnologia servs de publicidR\$270,00/dmi45742-b c/cohen com de comp e acess lt- epp ced/bell computer ind com impR\$7240,64/dmi50c/ josilene damasceno ferreiraced/m a pereira confR\$597,00/ dmi04 c/marinilde chaves barbosaced/j p granitosR\$260,00/ dmi 320b02c/lima vitoria com serv ced/mox imp e ltR\$373,75/ dmi 43642c/graca do socorro de araujo barbosaced/uniao good pax serv posts ltr\$24,00/dmi4341b c/rafael tavares acatauuss teixeira comced/sindebras dist ltr\$434,60/dmi2284c/elias pereira de souza ced/sl soft ind e com de maqR\$790,00/dmi 3895c/amazonvendas represced/carmelita a barros me jomoflex R\$264,02/dmi spsu012c/nogueira prod fotograf ltced/noritsu do brasil ltr\$1370,61/dmi01/05roja c/d silva menezesced/ind textil apucarana ltr\$1532,00/dmi252721c/carmen lucila silva barbosa ced/sol info ltr\$233,00/dmi256843c/sergio luiz da silva raiol ced/ sol info ltr\$279,90/dmi10348c/unialimentar com e ser de alim ltced/coml m k yokoyama ltr\$273,15/dmi23 c/alternativa transp de passag ltced/para veic implems lt R\$330,00/dmi39744001c/ carvalho e bittencourt ltced/teuto fundo investim em direitos creditorR\$554,58/dmi265b/3c/s de souza ced/b&c com e in b&c com e ind de confecR\$2623,00/dmi 1863/1c/pereira alves e cia lt meced/hamburgo calc lt R\$1272,17/dmi1550/5c/pereira alves e cia lt meced/hamburgo calc lt R\$1738,80/dmi137922-2c/alan iniciuics nunes da silva ced/a lima & cia lt eppR\$70,97/ dmi25048-a c/d moveis lt ced/benetim mov lt eppR\$762,81/ dmi381621c/luciane oliveira telesced/souza cruz s/aR\$774,97/ dmi186953c/j barros de araujo eppced/466558700 evaplast ind e comerR\$4323,03/dmi 592c/a de jf reis meced/uni plac comunic visual ltr\$990,00/dmi 1567-1c/fibrart mov ind e com ltced/rustfer mov artesanais lt R\$4220,00/dmi10756-1c/silva matos lt eppced/ flexus d e c p p infoR\$2151,58/dmi10374c/unialimentar com ser de alim lt ced/coml m k yokoyama ltr\$302,00/dmi2/05roja c/d silva menezes ced/ind textil apucarana ltr\$1532,00/dmi10461-3 c/silva matos lt eppced/flexus d e c p p infoR\$1555,50/dmi 11728/5c/mult car com de veic ltced/stardur tintas espec lt

R\$1298,40/dmi175/c c/souza costa com ltced/sandaplast ind e com de plast R\$2274,59/dmi12071002c/mapfre vera cruz seguradoo s/aced/esab ind com ltr\$2430,31/dmi71614456/3 c/ sena e silva comvarejde art esport ced/vulcabras do nordeste saR\$602,49/dmi1609-2c/639lucilene maria dos santos ced/ salima c lt me fenix textil R\$329,43/dmi12443981c/duplla comunic lt eppced/delta public s/a cob R\$6629,60/np p177179 c/maria do socorro barbosaced/consorcio nac panamericano R\$455,00/np563126c/iramar costa cardosoced/consorcio nac panamericano s/c ltr\$2909,53/np2282-03c/maria natividade da silvaced/cx ec fedl R\$40964,09/dv713164085c/marcio cabral nevesced/bco safra s/aR\$16558,66/ccb48019122c/glauincinha pereira de sousaced/bco safra s/aR\$1576,98/ccb103017561 c/ fabio fonseca estumano ced/bv financeira s/aR\$9126,80/ccb 103020154c/clesio farias duarteced/bv financ s/aR\$9376,31/ch 851689c/extreme administ ltced/maqbel maqs equips e servs lt R\$3500,00/Que me foram apresentados para serem protestados por falta de pagamento em meu cartorio a rua Aristides Lobo,nº 468, ficando ciente que os respectivos protestos serão lavrados dentro do prazo legal Belem, 29 de dezembro de 2009. Salvo Albertino de M Correa Junior - Tabelião Titular do Cartorio de Protesto Vale Veiga 1º Ofício.

**LAB CIENTIFICA COMÉRCIO E REPRESENTAÇÃO DE
MATERIAIS DE LABORATÓRIO E HOSPITAL LTDA - ME
NÚMERO DE PUBLICAÇÃO: 58092**

Lab Científica Comércio e Representação de Materiais de Laboratório e Hospital Ltda - ME, CNPJ:08.058.021/0001.70 e Inscrição Estadual Nº 15.253.663-9, torna público o Extravio do Livro de Apuração de ICMS nº 01, no dia 22/12/2009 conf. BO Nº 00005/2009.012950-3.

**TRANSPORTES BERTOLINI LTDA
NÚMERO DE PUBLICAÇÃO: 57644**

Documentos fiscais foram extraviados durante assalto ao motorista Sr. Ronny Rodrigues Mendes, quando efetuava entregas na cidade de Bragança-PA: Docte: 70-8493/NF: 42883 do fornecedor: Electrolux da Amazonia Ltda. Dacte: 70-8492/ NF: 42884 do fornecedor Electrolux da Amazonia Ltda. Dacte: 69-3553/ NF: 592696 do fornecedor Brastemp Utilidade Domesticas, Dacte: 69-3683/ NF: 72529 do fornecedor Whirlpool, 69-3569/ NF: 69477 do Fornecedor Whirlpool, CTCR 01-869181/ NF: 12843 do fornecedor Whirlpool Eletrodoméstico, Dacte:69-3685/ NF: 72533 do fornecedor Whirlpool S/A.

**EMA AGROPECUÁRIA S/A
NÚMERO DE PUBLICAÇÃO: 57996**

Ema Agropecuária S/A CNPJ nº 04.990.461/0001-00. Torna Público que requereu à SEMA, conforme Proc. nº 2007/17997 Licença Ambiental, para Extração de fruto e palmito de açaí in natura, no município de Viseu.

**BIOAGRI AMBIENTAL LTDA
NÚMERO DE PUBLICAÇÃO: 58005**

"A **Bioagri Ambiental Ltda** informa que solicitou a emissão de Licença de Operação para atividade de Laboratório, junto à Secretaria de Estado de Meio Ambiente (SEMA/PA), Diretoria de Licenciamento Ambiental de Atividades Poluidoras – DILAP, conforme processo 2009/0000023157, para o endereço Rua C, 304, Cidade Nova, Parauapebas, PA, Cep 68515-000."

**CONSELHO REGIONAL DE
MEDICINA DO ESTADO DO PARÁ
NÚMERO DE PUBLICAÇÃO: 58029
DISPENSA DE LICITAÇÃO**

Dispensa de Licitação Nº027/2009, Base Legal-Art.24,Inciso II, da Lei Nº8.666/93, Objeto: confecção de plaquetas patrimoniais em alumínio auto adesivo tamanho 45 x 16 mm do patrimônio do CRM/PA.Credor: ABC ARTES. Valor total:R\$1.000,00.Autorização em 18/12/2009 e Ratificado em 23/12/2009.

Drª Maria de Fatima Guimarães Couceiro
Presidente do CRM/PA.

**A. B. CACERES - EPP
NÚMERO DE PUBLICAÇÃO: 58241**

A. B. CACERES - EPP, CNPJ: 07.794.157/0001-85, torna público que requereu da SEMA a Licença de Operação (L.O.) através do protocolo nº 2009/32992 para exercer a atividade 47.31-8-00 Comércio varejista de combustíveis para veículos automotores.

**AGROPECUÁRIA MONTE VERDE S/A
NÚMERO DE PUBLICAÇÃO: 58279**

Agropecuária Monte Verde S/A CNPJ Nº 02.815.239/0001-45. **Comunica** as repartições em âmbito Federal, Estadual e Municipal o extravio de 03 blocos de Notas Fiscais de números 000026 a 000100 série 01, modelo 01 conforme ocorrência policial nº 00073/2009.007.938-0. Redenção-Pa, 28 de dezembro de 2009.

Eduardo Ribeiro da Silva
Diretor-Presidente.

Organização Social Pará 2000, CNPJ 03.584.058/0001-18 senhores diretores em cumprimento as disposições legais e estatutárias submetemos a sua apreciação as demonstrações financeiras relativas ao exercício encerrado em 31/12/2008.

BALANÇO PATRIMONIAL	ATIVO	2008 R\$	2007 R\$
ATIVO CIRCULANTE		908.712,93	1.533.090,97
DISPONIVEL		145.595,96	547.419,65
CONTAS A RECEBER		763.116,97	985.671,32
ATIVO NÃO CIRCULANTE		2.728.559,36	1.807.336,83
ATIVO REALIZAVEL A LONGO PRAZO		809.757,25	133.600,82
INVESTIMENTOS		60.000,00	60.000,00
IMOBILIZADO		1.849.902,11	1.577.536,31
INTANGIVEL		8.900,00	8.900,00
DIFERIDO		-	27.299,70
TOTAL DO ATIVO		3.637.272,29	3.340.427,80
	PASSIVO	2008 R\$	2007 R\$
PASSIVO CIRCULANTE		1.590.566,55	1.661.362,87
PASSIVO NÃO CIRCULANTE		58.132,52	-
EXIGIVEL A LONGO PRAZO		58.132,52	-
PATRIMONIO SOCIAL		1.988.573,22	1.679.064,93
RESERVA		1.175.363,06	1.175.363,06
Reserva de Investimento		1.175.363,06	1.175.363,06
SUPERAVIT/DEFICIT ACUMULADO		813.210,16	503.701,87
Ajustes de Exercícios Anteriores		(830.498,17)	(878.328,17)
Superavit		1.864.261,81	1.354.404,52
Deficit		(482.231,77)	(482.231,77)
Superavit/Deficit do Exercício		261.678,29	509.857,29
TOTAL DO PASSIVO		3.637.272,29	3.340.427,80

DEMONSTRAÇÃO DOS FLUXOS DE CAIXA		ENCERRAMENTO EM 31 DE DEZEMBRO DE 2008	
COMPONENTES	2008		
I - FLUXOS DAS ATIVIDADES OPERACIONAIS			
Recebimentos de clientes		4.698.365,04	
Outros recebimentos provenientes das operações		4.541.114,77	
Pagamentos a fornecedores		(2.772.437,84)	
Pagamentos de despesas operacionais		(4.545.252,10)	
Pagamentos a impostos e contribuições		(722.001,02)	
Outros pagamentos decorrentes das operações		(1.249.806,62)	
			(50.017,77)
II - FLUXOS DAS ATIVIDADES DE FINANCIAMENTO			
Outros recebimentos provenientes de financiamentos		-	
Outros pagamentos decorrentes das atividades de financiamento		-	
			-
III - FLUXOS DAS ATIVIDADES DE INVESTIMENTO			
Pagamentos na aquisição à vista de bens imobilizado		(395.784,62)	
			(395.784,62)
VARIAÇÃO DAS DISPONIBILIDADES NO PERÍODO			(445.802,39)
SALDO FINAL DAS DISPONIBILIDADES		23.841,42	
SALDO INICIAL DAS DISPONIBILIDADES		469.643,81	
VARIAÇÃO DAS DISPONIBILIDADES NO PERÍODO		(445.802,39)	

DRE	2008 R\$	2007 R\$
RECEITAS OPERACIONAIS	9.686.011,49	9.157.606,21
(-) DEDUÇÕES	85.970,33	190.353,34
(-) DESPESAS OPERACIONAIS	9.359.405,37	8.457.395,58
DESPESAS OPERACIONAIS	6.071.176,33	5.783.965,71
DESPESAS COM PESSOAL	2.972.850,90	2.548.179,00
DESPESAS TRIBUTARIAS	2.916,55	853,58
DESPESAS FINANCEIRAS	229.114,48	124.397,29
ENCARGOS COM TERCEIROS	41.983,99	
CONVENIOS	36.449,12	
PERDAS	4.914,00	
(+) OUTRAS RECEITAS NÃO OPERACIONAIS	21.042,50	
(=) RESULTADO SUPERAVIT/DEFICIT DO EXERCÍCIO	261.678,29	509.857,29

DEMONSTRAÇÃO DAS MUTAÇÕES DO PATRIMÔNIO LÍQUIDO				
ENCERRAMENTO EM 31 DE DEZEMBRO DE 2008				
DESCRIÇÃO	RESERVAS DE INVESTIMENTOS	AJUSTES EXERCÍCIOS ANTERIORES	RESULTADOS ACUMULADOS	PATRIMONIO SOCIAL
SALDO EM 31/12/2007	1.175.363,06	(878.328,17)	1.382.030,04	1.679.064,93
SUPERAVIT DO EXERCÍCIO	-	-	261.678,29	261.678,29
AJUSTES		47.830,00		47.830,00
INVESTIMENTOS				-
SALDO EM 31/12/2008	1.175.363,06	(830.498,17)	1.643.708,33	1.988.573,22

PARECER DO CONSELHO FISCAL

O Conselho Fiscal da Organização Social Pará2000, no exercício de suas funções estatutárias, examinou as Demonstrações Contábeis, compreendendo: Balanço Patrimonial, Demonstração do Resultado do Exercício, Balancete de verificação e fluxo de Caixa, relativos ao Exercício Social findo em 31 de dezembro de 2008. Após criteriosa análise e, por não ter sido constatada nenhuma irregularidade, este Conselho resolver aprovar o referido Balanço Patrimonial, elaborado de acordo com as normas contábeis que regem a matéria.

Membros: Edson Roffé Borges, Maria Cristina de Meira Leite, Sandra Maria Silva Ferreira

PARECER DOS AUDITORES INDEPENDENTES

Aos Administradores e Conselheiros da Organização Social Pará 2000

- Examinamos o Balanço patrimonial da ORGANIZAÇÃO SOCIAL PARÁ 2000, levantado em 31 de dezembro de 2008 e a respectiva Demonstração de Resultado, a Demonstração da Mutação do Patrimônio Líquido e a Demonstração dos Fluxos de Caixa, correspondentes ao exercício findo naquela data, elaboradas sob a responsabilidade de sua administração. Nossa responsabilidade é a expressar uma opinião sobre essas Demonstrações contábeis.
- Nossos exames foram conduzidos de acordo com as Normas de Auditoria aplicadas no Brasil, e compreenderam: a) o planejamento dos trabalhos, considerando-se a relevância dos saldos, os volumes de transações e os sistemas contábeis e os controles internos da Entidade. b) A constatação com base em testes das evidências dos registros que suportaram os valores e as informações contábeis divulgadas, e c) a avaliação das práticas e estimativas contábeis mais representativas adota das pela administração da Organização, bem como a apresentação das demonstrações contábeis no conjunto.
- A Entidade não vem realizando a depreciação de seu imobilizado, com isso, o referido grupo, bem como o resultado do exercício e o Patrimônio Líquido estão super-avaliados.
- O saldo anterior da conta "Reserva de Investimento" não representam adequadamente as normas contábeis vigentes.
- Em nossa opinião, exceto, quando aos comentários nos itens 3 e 4, as Demonstrações Contábeis acima referidas, representam adequadamente em todos os aspectos relevantes, a posição patrimonial e financeira da ORGANIZAÇÃO SOCIAL PARÁ 2000, em 31 de dezembro de 2008, os resultados de suas operações, as Mutações de seu Patrimônio Líquido e os Fluxos de Caixa referentes ao exercício findo naquela data, de acordo com as práticas contábeis praticadas no Brasil.
- As Demonstrações relativas ao exercício findo em 31 de dezembro de 2007, cujos valores são apresentados para fins comparativos, foram examinados por outros auditores independentes, que emitiram Parecer datado de 25 de novembro de 2008, sem ressalvas.

Belém-Pa, 27 de julho de 2009

Prouad Auditoria e Consultoria S/S
Auditores Independentes
CRC/PA 000335/O

Ruy Collyer Pontes
Contador
CRC/PA 08637/O

Notas explicativas as demonstrações financeiras –objetivos sociais – A Pará 2000 instituição sem fins lucrativos, qualificada como Organização Social pelo Governo do Estado do Pará, nos termos da Lei Estadual nº 5.980 de julho de 1996, pois tem por objetivo desenvolver produção de conhecimento e informação nas áreas de arte, cultura, lazer, turismo e serviços ao cidadão nos espaços públicos por ela administrados, as fontes de recursos para manter suas atividades são provenientes de recursos próprios, convênios com órgãos públicos e setor privado – Apresentação, demonstrações financeiras e descrição das principais práticas contábeis foram elaboradas de conformidade com as normas emanadas da lei 6.404/76 e a lei 11.941/09.
Márcia do Socorro Espíndola de Macedo, Presidente/Diretora de Marketing, Teobaldo Contente Bendelak, Diretor Gestão, Financeiro e Negócios e George Brabo Palheta, Contador, CRC/PA nº 12147/O-4.