DIÁRIO OFICIAL

Diario Official 120 anos

Belém, quarta-feira
10 de agosto de 2011

ANO CXXI DA IOE
121º DA REPÚBLICA
Nº 31.975

República Federativa do Brasil - Estado do Pará

06 Cadernos
96 Páginas

A História no Diário Oficial

AURÉLIO DO CARMO (XV)

O governador Aurélio Corrêa do Carmo assinou o Decreto nº 3.471, de 18/05/1961, que estabelecia o Regime de Classes em cooperação e dava outras providências.

A Secretaria de Estado de Educação e Cultura criaria classes de ensino primário em cooperação com entidades particulares que desejassem colaborar com o Estado. As entidades privadas cederiam salas de aula e o Estado designaria os professores; se fosse necessário, mobiliaria as salas. Os professores seriam escolhidos livremente pela Secretaria de Estado de Educação, e obedeceriam ao regime da entidade que entrassem em cooperação com o Estado.

As classes funcionariam sob a jurisdição e fiscalização dos órgãos da Secretaria de Estado de Educação e Cultura. A entidade em cooperação poderia manter em cada classe, sob regime de contribuição módica, 40% do total de alunos cuja renda se designaria às despesas de conservação e limpeza das salas. Os alunos das classes em cooperação teriam a mesma assistência dispensada aos estudantes das escolas públicas e obedeceriam ao mesmo regime disciplinar.

■ **RIBAMAR CASTRO**

Imprensa Oficial do Estado

Sema aprova Plano de Manejo da Floresta Estadual do Trombetas

A Secretaria de Estado de Meio Ambiente (Sema) aprova o Plano de Manejo da Floresta Estadual (Flota) do Trombetas, elaborado pelo Instituto do Homem e Meio Ambiente da Amazônia (Imazon), em parceria com o Museu Paraense Emílio Goeldi (MPEG) e a Conservação Internacional (CI), considerando a grande relevância do Plano para a implantação da Unidade de Conservação.

O documento contém diversos capítulos e estudos específicos, desde os aspectos gerais da floresta, o diagnóstico, o planejamento e o cronograma de execução do Plano de Manejo, documento técnico que estabelece o zoneamento e as normas que devem presidir o uso da área e o manejo dos recursos naturais da Floresta do Trombetas.

CADERNO 3 - PÁGINA 7

Aquisição de materiais lúdicos

A aquisição de materiais lúdicos para implantação dos Núcleos do Pró-Paz Integrado Santa Casa, CPC Renato Chaves, e nos municípios de Breves, Castanhal, Marabá, Tucuruí, Santarém e Altamira será objeto de licitação da Polícia Civil.

Para participar da licitação, os interessados deverão acessar o site www.comprasnet.gov.br, às 9h do dia 24 de agosto de 2011.

CADERNO 1 - PÁGINA 9

Gestão de documentos

A Universidade do Estado do Pará abrirá licitação às 10h do dia 23/08/2011, no auditório da Reitoria.

O objetivo é o registro de preços para aquisição eventual e futura de serviços em gestão de documentos e informações, contemplando serviços técnicos especializados em gestão arquivista, gerenciamento eletrônico de documentos, serviços de digitalização, indexação, entre outros.

CADERNO 4 - PÁGINA 4

Contratação de empresa

Às 9h do dia 23 de agosto de 2011, o Tribunal de Contas do Estado do Pará realizará licitação, na modalidade pregão presencial. Os interessados deverão comparecer na Sala de Audiências Públicas do TCE.

O objeto da licitação será contratar empresa para fornecimento de materiais e serviços visando à reforma do hall dos elevadores do anexo II do Tribunal de Contas.

CADERNO 6 - PÁGINA 8

Reforma de prédio

A Secretaria de Estado de Obras Públicas abrirá licitação visando à reforma do prédio do CredPará, localizado na Rua dos Mundurucus nº 3852, em Belém.

Os interessados em participar da licitação deverão comparecer no auditório da Seop, na Travessa do Chaco, nº 2158, bairro Marco, às 11h do dia 26 de agosto de 2011.

CADERNO 3 - PÁGINA 11

Material permanente

A aquisição de material permanente para campanhas externas será objeto de licitação da Fundação Centro de Hemoterapia e Hematologia do Pará (Hemopa), às 9h do dia 31 de agosto de 2011.

Para participar da licitação, que ocorrerá na modalidade pregão eletrônico, os interessados deverão acessar o site www.comprasnet.gov.br.

CADERNO 4 - PÁGINA 10

Convocação de aprovados

A Prefeitura de São João de Pirabas, município localizado no nordeste paraense, convoca 18 candidatos classificados no Concurso Público, realizado em 2010.

O edital contendo os nomes dos candidatos convocados está disponível no quadro de aviso da Prefeitura e no endereço eletrônico www.diariomunicipal.com.br/famep.

CADERNO 6 - PÁGINA 13

Agenda Cultural

EXPOSIÇÃO

Eu Piso (Josynaldo Ferreira)

Até 14 de agosto.

Local: **Museu da Ufpa** (Avenida Governador José Malcher, nº 1192 - Bairro Nazaré)

Horários de visitação: De terça a sexta-feira, das 9h às 17h.

Sábados, domingos e feriados, das 10h às 14h.

Entrada franca.

Soldados da Borracha (Margalho Açu)

Até 14 de agosto.

Local: **Museu da Ufpa** (Avenida Governador José Malcher, nº 1192 - Bairro Nazaré)

Horários de visitação: De terça a sexta-feira, das 9h às 17h.

Sábados, domingos e feriados, das 10h às 14h.

Entrada franca.

CINEMA

O Mágico (Animação/Drama)

Direção: Sylvain Chomet

De 10 a 14/08/2011.

Horário: às 19h.

Ingresso: R$ 5,00 (na quarta-feira, Projeto Plateia: entrada franca para estudantes, mediante comprovação estudantil, exceto meia-passagem).

Classificação etária: 12 anos.

Local: Cine Líbero Luxardo - Fundação Cultural do Pará Tancredo Neves. Endereço (Centur): Av. Gentil Bittencourt, 650, Térreo.

Mais informações: 3202 4321 ou cinelibero@gmail.com.

Assassinato (Suspense)

Direção: Alfred Hitchcock

Até 14 de agosto de 2011.

Horário: às 18h30.

Ingresso: Entrada franca.

Classificação etária: Livre.

Local: Cine Olympia.

VENDA DE EXEMPLAR

- Avulso R$ 2,00
- Atrasado R$ 3,00

ASSINATURA / RECLAMAÇÃO

91 4009-7810 / 4009-7818

ASSINATURA SEMESTRAL

- Capital R$ 200,00
- Outras cidades R$ 350,00

ASSINATURA ANUAL

- Capital R$ 400,00
- Outras cidades R$ 650,00

OBS 1: As assinaturas do **Diário Oficial** não dão direito ao recebimento de **Cadernos Especiais**, elaborados exclusivamente aos órgãos interessados.

OBS 2: As reclamações deverão ser feitas 24 horas após a circulação do **Diário Oficial** na Capital, e até 8 dias nos demais Estados e Municípios.

PUBLICAÇÕES*

91 4009-7810
4009-7819

- cm x coluna (8cm) R$ 65,00

(*) O padrão de publicação obedecerá obrigatoriamente a fonte Verdana, Corpo 7.

ORÇAMENTO GRÁFICO

91 4009-7810
4009-7817

Simão Robison Oliveira Jatene
GOVERNADOR

Helenilson Cunha Pontes
VICE-GOVERNADOR

Manoel Pioneiro
PRESIDENTE DA ASSEMBLEIA LEGISLATIVA

Raimunda do Carmo Gomes Noronha
PRESIDENTE DO TRIBUNAL DE JUSTIÇA

Antônio Eduardo Barleta de Almeida
PROCURADOR-GERAL DE JUSTIÇA

Imprensa Oficial do Estado

DIRETORIA, ADMINISTRAÇÃO, REDAÇÃO E PARQUE GRÁFICO
Trav. do Chaco, 2271
Marco • CEP: 66.093-410
Belém - Pará
PABX: 4009-7800
FAX: 4009-7819
www.ioe.pa.gov.br

Luis Cláudio Rocha Lima
PRESIDENTE

Michelly dos Santos Freire
DIRETORA ADMINISTRATIVA E FINANCEIRA

Pedro Paulo Pereira Ferreira
DIRETOR INDUSTRIAL

Ana Carmen Palheta Alves
DIRETORA DE DOCUMENTAÇÃO E TECNOLOGIA

NESTA EDIÇÃO | quarta-feira, 10 de agosto de 2011

EXECUTIVO

GABINETE DO GOVERNADOR ..... CAD. 1 - PÁG. 5
CASA CIVIL DA GOVERNADORIA ..... CAD. 1 - PÁG. 5
CASA MILITAR DA GOVERNADORIA..... CAD. 1 - PÁG. 7
PROCURADORIA GERAL DO ESTADO ..... CAD. 1 - PÁG. 7
AUDITORIA GERAL DO ESTADO ..... CAD. 1 - PÁG. 7
AÇÃO SOCIAL INTEGRADA DO PALÁCIO DO GOVERNO ..... CAD. 1 - PÁG. 8
DEFENSORIA PÚBLICA DO ESTADO..... CAD. 1 - PÁG. 8
SECRETARIA DE SEGURANÇA PÚBLICA E DEFESA SOCIAL CAD. 1 - PÁG. 9
POLÍCIA CIVIL..... CAD. 1 - PÁG. 9
POLÍCIA MILITAR..... CAD. 1 - PÁG. 13
SUPERINTENDÊNCIA DO SISTEMA PENITENCIÁRIOCAD. 1 - PÁG. 15
DEPARTAMENTO DE TRÂNSITO ..... CAD. 1 - PÁG. 16
CENTRO DE PERÍCIAS RENATO CHAVES..... CAD. 2 - PÁG. 4
SECRETARIA DE ESTADO DE COMUNICAÇÃO..... CAD. 2 - PÁG. 5
FUNDAÇÃO PARAENSE DE RADIODIFUSÃO..... CAD. 2 - PÁG. 5

SECRETARIA ESPECIAL DE ESTADO DE GESTÃO . CAD. 2 - PÁG. 5
SECRETARIA DE ESTADO DE ADMINISTRAÇÃO ..... CAD. 2 - PÁG. 5
INSTITUTO DE ASSISTÊNCIA DOS SERVIDORES DO ESTADO DO PARÁ..... CAD. 2 - PÁG. 6
EMPRESA DE PROCESSAMENTO DE DADOS DO ESTADO DO PARÁ ..... CAD. 2 - PÁG. 6
INSTITUTO DE GESTÃO PREVIDENCIÁRIA DO ESTADO DO PARÁ ..... CAD. 2 - PÁG. 6
SECRETARIA DE ESTADO DA FAZENDA ..... CAD. 2 - PÁG. 8
BANCO DO ESTADO DO PARÁ S.A. ..... CAD. 2 - PÁG. 13
ESCOLA DE GOVERNO DO ESTADO DO PARÁ..... CAD. 2 - PÁG. 13
SECRETARIA DE ESTADO DE PLANEJAMENTO, ORÇAMENTO E FINANÇAS..... CAD. 2 - PÁG. 13
INSTITUTO DE DESENVOLVIMENTO ECONÔMICO, SOCIAL E AMBIENTAL DO PARÁ ..... CAD. 2 - PÁG. 13

SECRETARIA ESPECIAL DE ESTADO DE DESENVOLVIMENTO ECONÔMICO E INCENTIVO À PRODUÇÃO ..... CAD. 2 - PÁG. 14
SECRETARIA DE ESTADO DE AGRICULTURA ..... CAD. 2 - PÁG. 14
EMPRESA DE ASSISTÊNCIA TÉCNICA E EXTENSÃO RURAL DO ESTADO DO PARÁ..... CAD. 2 - PÁG. 14
AGÊNCIA DE DEFESA AGROPECUÁRIA DO ESTADO DO PARÁ ..... CAD. 2 - PÁG. 15
COMPANHIA DE DESENVOLVIMENTO INDUSTRIAL DO PARÁ ..... CAD. 3 - PÁG. 1
NÚCLEO DE GERENCIAMENTO DO PARÁ RURAL ..... CAD. 3 - PÁG. 2

SECRETARIA ESPECIAL DE ESTADO DE INFRAESTRUTURA E LOGÍSTICA PARA O DESENVOLVIMENTO SUSTENTÁVEL..... CAD. 3 - PÁG. 2
SECRETARIA DE ESTADO DE INTEGRAÇÃO REGIONAL, DESENVOLVIMENTO URBANO E METROPOLITANO .... CAD. 3 - PÁG. 2
AGÊNCIA ESTADUAL DE REGULAÇÃO E CONTROLE DE SERVIÇOS PÚBLICOS DO ESTADO DO PARÁ ..... CAD. 3 - PÁG. 3
INSTITUTO DE TERRAS DO PARÁ..... CAD. 3 - PÁG. 3
SECRETARIA DE ESTADO DE CIÊNCIA, TECNOLOGIA E INOVAÇÃO..... CAD. 3 - PÁG. 3
SECRETARIA DE ESTADO DE MEIO AMBIENTE ..... CAD. 3 - PÁG. 4
INSTITUTO DE DESENVOLVIMENTO FLORESTAL DO ESTADO DO PARÁ..... CAD. 3 - PÁG. 10
SECRETARIA DE ESTADO DE OBRAS PÚBLICAS..... CAD. 3 - PÁG. 10
SECRETARIA DE ESTADO DE TRANSPORTE..... CAD. 3 - PÁG. 11
FUNDAÇÃO DE AMPARO À PESQUISA DO ESTADO DO PARÁ ..... CAD. 3 - PÁG. 12
COMPANHIA DE PORTOS E HIDROVIAS DO ESTADO DO PARÁ ..... CAD. 3 - PÁG. 14

SECRETARIA ESPECIAL DE ESTADO DE PROMOÇÃO SOCIAL..... CAD. 3 - PÁG. 14
SECRETARIA DE ESTADO DE ESPORTE E LAZER..... CAD. 3 - PÁG. 14
SECRETARIA DE ESTADO DE CULTURA ..... CAD. 3 - PÁG. 15
FUNDAÇÃO CULTURAL DO PARÁ TANCREDO NEVES CAD. 3 - PÁG. 15
FUNDAÇÃO CURRO VELHO..... CAD. 3 - PÁG. 15
SECRETARIA DE ESTADO DE EDUCAÇÃO ..... CAD. 3 - PÁG. 15
UNIVERSIDADE DO ESTADO DO PARÁ..... CAD. 4 - PÁG. 3

SECRETARIA ESPECIAL DE ESTADO DE PROTEÇÃO E DESENVOLVIMENTO SOCIAL..... CAD. 4 - PÁG. 4
SECRETARIA DE ESTADO DE SAÚDE PÚBLICA ..... CAD. 4 - PÁG. 4
HOSPITAL OPHIR LOYOLA ..... CAD. 4 - PÁG. 9
FUNDAÇÃO SANTA CASA DE MISERICÓRDIA DO PARÁ . CAD. 4 - PÁG. 9
FUNDAÇÃO CENTRO DE HEMOTERAPIA E HEMATOLOGIA DO PARÁ..... CAD. 4 - PÁG. 10
FUNDAÇÃO PÚBLICA ESTADUAL HOSPITAL DE CLÍNICAS GASPAR VIANA ..... CAD. 4 - PÁG. 10
SECRETARIA DE ESTADO DE ASSISTÊNCIA SOCIAL CAD. 4 - PÁG. 16
SECRETARIA DE ESTADO DE JUSTIÇA E DIREITOS HUMANOS ..... CAD. 4 - PÁG. 16
SECRETARIA DE ESTADO DE TRABALHO, EMPREGO E RENDA ..... CAD. 5 - PÁG. 1
FUNDAÇÃO DE ATENDIMENTO SOCIOEDUCATIVO DO PARÁ ..... CAD. 5 - PÁG. 1

JUDICIÁRIO

TRIBUNAL DE JUSTIÇA DO ESTADO DO PARÁ ... CAD. 5 - PÁG. 1

TRIBUNAIS DE CONTAS

TRIBUNAL DE CONTAS DOS MUNICÍPIOS DO ESTADO DO PARÁ..... CAD. 5 - PÁG. 2
TRIBUNAL DE CONTAS DO ESTADO DO PARÁ .... CAD. 5 - PÁG. 4

MINISTÉRIO PÚBLICO

MINISTÉRIO PÚBLICO DE CONTAS DO ESTADO DO PARÁ ..... CAD. 6 - PÁG. 8
MINISTÉRIO PÚBLICO DO ESTADO DO PARÁ .... CAD. 6 - PÁG. 8

MUNICÍPIOS..... CAD. 6 - PÁG. 12
EMPRESARIAL ..... CAD. 6 - PÁG. 15
PARTICULARES..... CAD. 6 - PÁG. 16

ADMINISTRAÇÃO DIRETA E INDIRETA

GABINETE DO GOVERNADOR
Governador: Simão Robison Oliveira Jatene
Tel.: (91) 3201-5669 / 5587 Fax: (91) 3248-0133

GABINETE DO VICE-GOVERNADOR
Vice-Governador: Helenilson Cunha Pontes
Tel.: (91) 3201-3631 Fax: (91) 3201-3745

CASA CIVIL DA GOVERNADORIA DO ESTADO
Chefe: Sofia Feio Costa
Tel.: (91) 3201- 5563 / 5564 Fax: (91) 3248-0765

CASA MILITAR DA GOVERNADORIA DO ESTADO
Chefe: Ten. Cel. PM Fernando Augusto Dopazo Noura
Tel.: (91) 3084-2450 / 2456 Fax: (91) 3084-2455

CONSULTORIA GERAL DO ESTADO - CGE
Consultor: Ophir Filgueiras Cavalcante
Tel.: (91) 3201-5557

PROCURADORIA-GERAL DO ESTADO - PGE
Procurador Geral: Caio de Azevedo Trindade
Tel.: (91) 3225-0811 / 0777 Fax: (91) 3241-2828

DEFENSORIA PÚBLICA DO ESTADO
Defensor: Antônio Roberto Figueiredo Cardoso
Tel.: (91) 3201-2712 / 2697 / 2713 Fax: (91) 3201-2690

AUDITORIA GERAL DO ESTADO - AGE
Auditor: Roberto Paulo Amoras
Tel.: (91) 3239-6477 / 6479 Fax: (91) 3239-6476

AÇÃO SOCIAL INTEGRADA DO PALÁCIO DO GOVERNO - ASIPAG
Presidente: Rosymary Neves Teixeira
Tel.: (91) 3344-4220 / 4222 Fax: (91) 3344-4221

SECRETARIA DE ESTADO DE COMUNICAÇÃO - SECOM
Secretário: Ney Messias Júnior
Tel.: (91) 3202-0931 / 0901 Fax: (91) 3202-0903

FUNDAÇÃO PARAENSE DE RADIODIFUSÃO
Presidente: Adelaide Oliveira de Oliveira
Tel.: (91) 3228-0838 / 4005-7746 Fax: (91) 3226-6753

SECRETARIA DE ESTADO DE SEGURANÇA PÚBLICA E DEFESA SOCIAL
Secretário: Luiz Fernandes Rocha
Tel.: (91) 3215-2200 / 3215-2255 Fax: (91) 3225-2644

POLÍCIA CIVIL
Delegado Geral: Nilton Jorge Barreto Atayde
Tel.: (91) 4006-9045 Fax: (91) 3252-0050

POLÍCIA MILITAR DO PARÁ - PM
Comandante Geral: Cel. PM Mário Alfredo Souza Solano
Tel.: (91) 3277-5644 Fax: (91) 3277-5644

CORPO DE BOMBEIROS MILITAR DO PARÁ - CBM
Comandante Geral: CEL. QOBM Hegésipo Donato Teixeira Jr.
Tel.: (91) 4006-8313 / 8352 / 8396 Fax: (91) 3257-7200

DEPARTAMENTO DE TRÂNSITO DO ESTADO DO PARÁ - DETRAN
Diretor Superintendente: Álvaro Ayres de Oliveira Júnior
Tel.: (91) 3214-6253 / 6256 Fax: (91) 3214-6249

SUPERINTENDÊNCIA DO SISTEMA PENITENCIÁRIO DO ESTADO DO PARÁ - SUSIPE
Superintendente: Maj. PM Francisco Mota Bernardes
Tel.: (91) 3230-2214 / 3242-2539 Fax: (91) 3224-6726

CENTRO DE PERÍCIAS CIENTÍFICAS RENATO CHAVES
Diretor Geral: Orlando Salgado Gouvêa
Tel.: (91) 4009-6012 Geral: 4009-6075 Fax: (91) 4009-6016

SECRETARIAS ESPECIAIS DE ESTADO

SECRETARIA ESPECIAL DE ESTADO DE GESTÃO
Secretário: Helenilson Cunha Pontes

SECRETARIA DE ESTADO DE ADMINISTRAÇÃO - SEAD
Secretária: Alice Viana Soares Monteiro
Tel.: (91) 3289- 6202 / 6224 Fax: (91) 3241-2971

SECRETARIA DE ESTADO DA FAZENDA - SEFA
Secretário: José Barroso Tostes Neto
Tel.: (91) 3222-5720 / 3218-4200 / 4324 Fax: (91) 3223-0776

SECRETARIA DE ESTADO DE PLANEJAMENTO, ORÇAMENTO E FINANÇAS - SEPOF
Secretário: Sérgio Roberto Bacury de Lira
Tel.: (91) 3241-9291 / 3242-9900 / 3204-7417 Fax: (91) 3241-0709

INSTITUTO DE GESTÃO PREVIDENCIÁRIA DO ESTADO DO PARÁ - IGEPREV
Presidente: José Cláudio Couto Salgado
Tel.: (91) 3230-3521 Fax: (91) 3230-3521

INSTITUTO DE ASSISTÊNCIA À SAÚDE DOS SERVIDORES DO ESTADO DO PARÁ - IASEP
Presidente: Kleber Tayrone Teixeira Miranda
Tel.: (91) 4006-7954 / 7965 / 7991 / 7994 Fax: (91) 4006-7962 / 7972

INSTITUTO DE DESENVOLVIMENTO ECONÔMICO, SOCIAL E AMBIENTAL DO PARÁ - IDESP
Presidente: Maria Adelina Guglioti Braglia
Tel.: (91) 3321-0600/0630/0605 Fax: (91) 3321-0630

ESCOLA DE GOVERNO DO ESTADO DO PARÁ - EGPA
Diretor Geral: Ruy Martini Santos Filho
Tel.: (91) 3214-6802 / 6803 Fax: (91) 3214-6802

LOTERIA DO ESTADO DO PARÁ - LOTERPA
Presidente: Jorge Otávio Bahia Rezende
Tel.: (91) 3212-5959 / 2342-9027 / (91) 3242-9656

IMPRENSA OFICIAL DO ESTADO - IOE
Presidente: Luis Cláudio Rocha Lima
Tel.: (91) 4009-7800 Fax: (91) 4009-7802

EMPRESA DE PROCESSAMENTO DE DADOS DO ESTADO DO PARÁ - PRODEPA
Presidente: Theo Carlos Flexa Ribeiro Pires
Tel.: (91) 3344-5201 / 5208 / 5217 Fax: (91) 3344-5204

BANCO DO ESTADO DO PARÁ - BANPARÁ
Presidente: Augusto Sérgio Amorim
Tel.: (91) 3348-3320 / 3209 Fax: (91) 3223-0823

NÚCLEO ADMINISTRATIVO E FINANCEIRO
Diretora: Maria do Céu Guimarães de Alencar
Tel.:

SECRETARIA ESPECIAL DE ESTADO DE DESENVOLVIMENTO ECONÔMICO E INCENTIVO À PRODUÇÃO
Secretário: Shydney Jorge Rosa

SECRETARIA DE ESTADO DE AGRICULTURA - SAGRI
Secretário: Hildegardo de Figueiredo Nunes
Tel.: (91) 3226-8904 / 1363 Fax: (91) 3226-7864 /3246-6168

SECRETARIA DE ESTADO DE PESCA E AQUICULTURA - SEPAq
Secretário: Asdrúbal Mendes Bentes
Tel.: (91) 4006-1286 Fax: (91) 4006-1262

AGÊNCIA DE DEFESA AGROPECUÁRIA DO ESTADO DO PARÁ
Diretor Geral: Mário Aparecido Moreira
Tel.: (91) 3210-1104 / 1102 Fax: (91) 3210-1105

JUNTA COMERCIAL DO ESTADO DO PARÁ - JUCEPA
Presidente: Jósé Artur Guedes Tourinho
Tel.: (91) 3217-5801 / 5802 / 5803 Fax: (91) 3217-5840

EMPRESA DE ASSISTÊNCIA TÉCNICA E EXTENSÃO RURAL DO ESTADO DO PARÁ - EMATER
Presidente: Cleide Maria Amorim de Oliveira
Tel.: (91) 3256-0150 / 0015 Fax: (91) 3256-0015

CENTRAIS DE ABASTECIMENTO DO PARÁ S/A - CEASA
Presidente: Marco Antônio Soares Raposo
Tel.: (91) 3228-9191 / 9260 / 9157 Fax: (91) 3228-9191

COMPANHIA DE DESENVOLVIMENTO INDUSTRIAL DO PARÁ
Presidente:
Tel.:

COMPANHIA PARAENSE DE TURISMO - PARATUR
Presidente: Adenauer Marinho de Oliveira Góes
Tel.: (91) 3212-0669 / 3223-2130 Fax: (91) 3223-6198

NÚCLEO DE GERENCIAMENTO DO PARÁ RURAL
Gerente Executivo: Antonio Carlos Paula Neves da Rocha
Tel.: (91) 3230-3292 / 3222-9551

FUNDO DO DESENVOLMENTO SUSTENTÁVEL PARA A BASE PRODUTIVA DO ESTADO - BANCO DO PRODUTOR
Gerente Geral
Tel.:

SECRETARIA ESPECIAL DE ESTADO DE INFRAESTRUTURA E LOGÍSTICA PARA O DESENVOLVIMENTO SUSTENTÁVEL
Secretário: Francisco Sérgio Belich de Souza Leão

SECRETARIA DE ESTADO DE TRANSPORTES - SETRAN
Secretário: Francisco das Chagas Silva Melo Filho
Tel.: (91) 3218-78007846/7805 3243-3256 Fax: (91) 3231-5845

SECRETARIA DE ESTADO INTEGRAÇÃO REGIONAL, DESENVOLVIMENTO URBANO E METROPOLITANO
Secretário: Márcio Godoi Spindola
Tel.: (91) 3201-3763 / 3201-3610 Fax: (91) 3201-3664

SECRETARIA DE ESTADO DE OBRAS PÚBLICAS - SEOP
Secretário: Joaquim Passarinho Pinto de Souza Porto
Tel.: (91) 3183-0002 / 0003 Fax: (91) 3183-0002 / 0004

SECRETARIA DE ESTADO DE MEIO AMBIENTE - SEMA
Secretária: Teresa Lusia Mártires Coelho Cativo Rosa
Tel.: (91) 3184-3330 / 3341 Geral: 3184-3300 Fax: (91) 3276-8564

SECRETARIA DE ESTADO DE CIÊNCIA, TECNOLOGIA E INOVAÇÃO
Secretário: Alex Bolonha Fiúza de Mello
Tel.: (91 4009-2510 / 4009-2512 Fax: (91) 3242-5969

INSTITUTO DE TERRAS DO PARÁ - ITERPA
Presidente: Carlos Lamarão Corrêa
Tel.: (91) 3181-6500 / 6501 Pabx: 3181-6500 Fax: (91) 3229-9488

INSTITUTO DE DESENVOLVIMENTO FLORESTAL DO ESTADO DO PARÁ-IDEFLOR
Diretor Geral: José Alberto Colares
Tel.: (91) 3184-3377 / 3362 Fax: (91) 3184-3377

AGÊNCIA DE REGULAÇÃO E CONTROLE DE SERVIÇOS PÚBLICOS - ARCON
Diretor Geral: Miguel Fortunato Gomes dos Santos Júnior
Tel.: (91) 3213-3403 / 3241-1717 Fax: (91) 3213-3467

COMPANHIA DE SANEAMENTO DO PARÁ - COSANPA
Presidente: Antônio Rodrigues da Silva Braga
Tel.: (91) 3202-8567 / 8514 Fax: (91) 3236-2199

COMPANHIA DE PORTOS E HIDROVIAS DO ESTADO DO PARÁ - CPH
Presidente: Abraão Benassuly Neto
Tel.: (91) 3201-3605 Fax: (91) 3201-3605

COMPANHIA DE HABITAÇÃO DO ESTADO DO PARÁ - COHAB
Presidente: Marcos Aurélio Lopes de Oliveira
Tel.: (91) 3214-8500 / 8101 Fax: (91) 3243-0555

COMPANHIA DE GÁS DO PARÁ
Presidente:
Tel.:

FUNDAÇÃO DE AMPARO À PESQUISA DO ESTADO DO PARÁ
Presidente: Mário Ramos Ribeiro
Tel.: (91) 4009-2551

SECRETARIA ESPECIAL DE ESTADO DE PROMOÇAO SOCIAL
Secretário: Nilson Pinto de Oliveira

SECRETARIA DE ESTADO DE EDUCAÇÃO - SEDUC
Secretário: Cláudio Cavalcanti Ribeiro
Tel.: (91) 3211-5107 / 5160 / 5161 Fax: (91) 3211-5026

SECRETARIA DE ESTADO DE CULTURA - SECULT
Secretário: Paulo Roberto Chaves Fernandes
Tel.: (91) 4009-8736 / 8740 Fax: (91) 4009-8740

SECRETARIA DE ESTADO DE ESPORTE E LAZER - SEEL
Secretário: Marcos Vinícius Eiró do Nascimento
Tel.: (91) 3201-2300 Fax: (91) 3201-2331

UNIVERSIDADE DO ESTADO DO PARÁ - UEPA
Reitora: Marília Brasil Xavier
Tel.: (91) 3244-5177 Fax: (91) 3244-5460

INSTITUTO DE ARTES DO PARÁ - IAP
Presidente: Heitor Márcio Pinheiro
Tel.: (91) 4006-2932 / 2923 / 2924 Fax: (91) 3225-2860

FUNDAÇÃO CULTURAL DO PARÁ "TANCREDO NEVES" - CENTUR
Presidente: Carlos Nilson Batista Chaves
Tel.: (91) 3202-4350 / 4333 Fax: (91) 3202-4351

FUNDAÇÃO "CARLOS GOMES"
Superintendente: Paulo José Campos de Melo
Tel.: (91) 3201-9471 / 9478 Fax: (91) 3201-9476

FUNDAÇÃO "CURRO VELHO"
Superintendente: Dina Maria César de Oliveira
Tel.: (91) 3184-9100 Fax: (91) 3184-9109

SECRETARIA ESPECIAL DE ESTADO DE PROTEÇÃO E DESENVOLVIMENTO SOCIAL
Secretário: Zenaldo Rodrigues Coutinho Júnior

SECRETARIA DE ESTADO DE SAÚDE PÚBLICA - SESPA
Secretário: Helio Franco de Macedo Júnior
Tel.: (91) 4006-4800 / 4804/ 4805 Fax: (91) 4006-4849

SECRETARIA DE ESTADO DE ASSISTÊNCIA SOCIAL
Secretário: Maria Alves dos Santos
Tel.: Fax: (91) 3254-1373

SECRETARIA DE ESTADO DE TRABALHO, EMPREGO E RENDA - SETER
Secretário: José Alfredo Silva Hage Júnior
Tel.: (91) 3241-4168 / 3222-5986 Fax: (91) 3222-5986

SECRETARIA DE ESTADO DE JUSTIÇA E DIREITOS HUMANOS - SEJUDH
Secretário: José Acreano Brasil Júnior
Tel.: (91) 4009-2722 / 2723 / 2744 / 2700 Fax: (91) 3225-1632 / 3242-9651

INSTITUTO DE METROLOGIA DO ESTADO DO PARÁ - IMEP
Presidente: Luiziel Henderson Guedes de Oliveira
Tel.: (91) 3246-2554 / 2404 / 1800 Fax: (91) 3266-1526

HOSPITAL OPHIR LOYOLA
Diretora Geral: Maria Graça Jacob
Tel.: (91) 3342-1100 / 3342-1305 Geral: 3289-1002 Fax: (91) 3289-1009

FUNDAÇÃO SANTA CASA DE MISERICÓRDIA DO PARÁ
Presidente: Maria do Carmo de Lima Mendes Lobato
Tel.: (91) 3241-5208 / 4009-2241 Fax: (91) 4009-2299

FUNDAÇÃO CENTRO DE HEMOTERAPIA E HEMATOLOGIA - HEMOPA
Presidente: Luciana Maria Cunha Maradei Pereira
Tel.: (91) 3242-6905 / 9100 Fax: (91) 3242-6905

FUNDAÇÃO PÚBLICA ESTADUAL HOSPITAL DE CLÍNICAS GASPAR VIANNA
Presidente: Ana Lydia Ledo de Castro Ribeiro Cabeça
Tel.: (91) 3276-5665 / 0601 Fax: (91) 3276-1150

FUNDAÇÃO DE ATENDIMENTO SOCIOEDUCATIVO DO PARÁ- FASEPA
Presidente: Ana Célia Cruz de Oliveira
Tel.: (91) 3204-0201 Fax: (91) 3204-0204

Executivo

GABINETE DO GOVERNADOR

Casa Civil

PORTARIA Nº 4.555/2011-CCG DE 9 DE AGOSTO DE 2011
A CHEFE DA CASA CIVIL DA GOVERNADORIA DO ESTADO, no uso das atribuições que lhe são conferidas pelo Decreto nº. 13, de 7 de fevereiro de 2011, e
CONSIDERANDO os termos do Ofício nº. 025/2011-GAB/NAF,
R E S O L V E:
nomear TÂNIA REGIS GUIMARÃES para exercer o cargo em comissão de Chefe de Gabinete, código GEP-DAS-011.5, com lotação na Secretaria Especial de Estado de Infraestrutura e Logística para o Desenvolvimento Sustentável, a contar de 21 de julho de 2011.
REGISTRE-SE, PUBLIQUE-SE E CUMPRA-SE
CASA CIVIL DA GOVERNADORIA DO ESTADO, 9 DE AGOSTO DE 2011.
SOFIA FEIO COSTA
Chefe da Casa Civil da Governadoria do Estado

PORTARIA Nº 4.556/2011-CCG DE 9 DE AGOSTO DE 2011
A CHEFE DA CASA CIVIL DA GOVERNADORIA DO ESTADO, no uso das atribuições que lhe são conferidas pelo Decreto nº. 13, de 7 de fevereiro de 2011, e
CONSIDERANDO os termos do Ofício nº. 025/2011-GAB/NAF,
R E S O L V E:
nomear ANTONIO MARCELINO DE LIMA REIS COUTINHO para exercer o cargo em comissão de Assessor Superior II, código GEP-DAS-012.5, com lotação na Secretaria Especial de Estado de Infraestrutura e Logística para o Desenvolvimento Sustentável, a contar de 21 de julho de 2011.
REGISTRE-SE, PUBLIQUE-SE E CUMPRA-SE
CASA CIVIL DA GOVERNADORIA DO ESTADO, 9 DE AGOSTO DE 2011.
SOFIA FEIO COSTA
Chefe da Casa Civil da Governadoria do Estado

PORTARIA Nº 4.557/2011-CCG DE 9 DE AGOSTO DE 2011
A CHEFE DA CASA CIVIL DA GOVERNADORIA DO ESTADO, no uso das atribuições que lhe são conferidas pelo Decreto nº. 13, de 7 de fevereiro de 2011, e
CONSIDERANDO os termos do Ofício nº. 025/2011-GAB/NAF,
R E S O L V E:
nomear MARLICY SOARES BEMERGUY para exercer o cargo em comissão de Assessor Superior II, código GEP-DAS-012.5, com lotação na Secretaria Especial de Estado de Infraestrutura e Logística para o Desenvolvimento Sustentável, a contar de 21 de julho de 2011.
REGISTRE-SE, PUBLIQUE-SE E CUMPRA-SE
CASA CIVIL DA GOVERNADORIA DO ESTADO, 9 DE AGOSTO DE 2011.
SOFIA FEIO COSTA
Chefe da Casa Civil da Governadoria do Estado

PORTARIA Nº 4.558/2011-CCG DE 9 DE AGOSTO DE 2011
A CHEFE DA CASA CIVIL DA GOVERNADORIA DO ESTADO, no uso das atribuições que lhe são conferidas pelo Decreto nº. 13, de 7 de fevereiro de 2011, e
CONSIDERANDO os termos do Ofício nº. 025/2011-GAB/NAF,
R E S O L V E:
nomear PATRÍCIA BARBOSA BRITO NASSER para exercer o cargo em comissão de Assessor Superior II, código GEP-DAS-012.5, com lotação na Secretaria Especial de Estado de Infraestrutura e Logística para o Desenvolvimento Sustentável, a contar de 21 de julho de 2011.
REGISTRE-SE, PUBLIQUE-SE E CUMPRA-SE
CASA CIVIL DA GOVERNADORIA DO ESTADO, 9 DE AGOSTO DE 2011.
SOFIA FEIO COSTA
Chefe da Casa Civil da Governadoria do Estado

PORTARIA Nº 4.559/2011-CCG DE 9 DE AGOSTO DE 2011
A CHEFE DA CASA CIVIL DA GOVERNADORIA DO ESTADO, no uso das atribuições que lhe são conferidas pelo Decreto nº. 13, de 7 de fevereiro de 2011, e
CONSIDERANDO os termos do Ofício nº. 025/2011-GAB/NAF,
R E S O L V E:
nomear FREDERICO ANÍBAL DA COSTA MONTEIRO para exercer o cargo em comissão de Assessor Superior III, código GEP-DAS-012.6, com lotação na Secretaria Especial de Estado de Infraestrutura e Logística para o Desenvolvimento Sustentável, a contar de 21 de julho de 2011.
REGISTRE-SE, PUBLIQUE-SE E CUMPRA-SE
CASA CIVIL DA GOVERNADORIA DO ESTADO, 9 DE AGOSTO DE 2011.
SOFIA FEIO COSTA
Chefe da Casa Civil da Governadoria do Estado

PORTARIA Nº 4.560/2011-CCG DE 9 DE AGOSTO DE 2011
A CHEFE DA CASA CIVIL DA GOVERNADORIA DO ESTADO, no uso das atribuições que lhe são conferidas pelo Decreto nº. 13, de 7 de fevereiro de 2011, e
CONSIDERANDO os termos do Ofício nº. 025/2011-GAB/NAF,
R E S O L V E:
nomear PAULO ELCÍDIO CHAVES NOGUEIRA para exercer o cargo em comissão de Assessor Superior III, código GEP-DAS-012.6, com lotação na Secretaria Especial de Estado de Infraestrutura e Logística para o Desenvolvimento Sustentável, a contar de 21 de julho de 2011.
REGISTRE-SE, PUBLIQUE-SE E CUMPRA-SE
CASA CIVIL DA GOVERNADORIA DO ESTADO, 9 DE AGOSTO DE 2011.
SOFIA FEIO COSTA
Chefe da Casa Civil da Governadoria do Estado

PORTARIA Nº 4.561/2011-CCG DE 9 DE AGOSTO DE 2011
A CHEFE DA CASA CIVIL DA GOVERNADORIA DO ESTADO, no uso das atribuições que lhe são conferidas pelo Decreto nº. 13, de 7 de fevereiro de 2011, e
CONSIDERANDO os termos do Ofício nº. 025/2011-GAB/NAF,
R E S O L V E:
nomear ÉRIKA AMORAS DA ROCHA FRAGA FONSECA para exercer o cargo em comissão de Secretário de Gabinete, código GEP-DAS-011.2, com lotação na Secretaria Especial de Estado de Infraestrutura e Logística para o Desenvolvimento Sustentável, a contar de 21 de julho de 2011.
REGISTRE-SE, PUBLIQUE-SE E CUMPRA-SE
CASA CIVIL DA GOVERNADORIA DO ESTADO, 9 DE AGOSTO DE 2011.
SOFIA FEIO COSTA
Chefe da Casa Civil da Governadoria do Estado

PORTARIA Nº 4.562/2011-CCG DE 9 DE AGOSTO DE 2011
A CHEFE DA CASA CIVIL DA GOVERNADORIA DO ESTADO, no uso das atribuições que lhe são conferidas pelo Decreto nº. 13, de 7 de fevereiro de 2011, e
CONSIDERANDO os termos do Ofício nº. 025/2011-GAB/NAF,
R E S O L V E:
nomear ANA PAULA DANTAS NERY para exercer o cargo em comissão de Secretário de Gabinete, código GEP-DAS-011.2, com lotação na Secretaria Especial de Estado de Infraestrutura e Logística para o Desenvolvimento Sustentável, a contar de 21 de julho de 2011.
REGISTRE-SE, PUBLIQUE-SE E CUMPRA-SE
CASA CIVIL DA GOVERNADORIA DO ESTADO, 9 DE AGOSTO DE 2011.
SOFIA FEIO COSTA
Chefe da Casa Civil da Governadoria do Estado

PORTARIA Nº 4.563/2011-CCG DE 9 DE AGOSTO DE 2011
A CHEFE DA CASA CIVIL DA GOVERNADORIA DO ESTADO, no uso das atribuições que lhe são conferidas pelo Decreto nº. 13, de 7 de fevereiro de 2011, e
CONSIDERANDO os termos do Ofício nº. 025/2011-GAB/NAF,
R E S O L V E:
nomear PAULO DE CASTRO RIBEIRO para exercer o cargo em comissão de Assessor Superior II, código GEP-DAS-012.5, com lotação na Secretaria Especial de Estado de Infraestrutura e Logística para o Desenvolvimento Sustentável, a contar de 21 de julho de 2011.
REGISTRE-SE, PUBLIQUE-SE E CUMPRA-SE
CASA CIVIL DA GOVERNADORIA DO ESTADO, 9 DE AGOSTO DE 2011.
SOFIA FEIO COSTA
Chefe da Casa Civil da Governadoria do Estado

PORTARIA Nº 4.564/2011-CCG DE 9 DE AGOSTO DE 2011
A CHEFE DA CASA CIVIL DA GOVERNADORIA DO ESTADO, no uso das atribuições que lhe são conferidas pelo Decreto nº. 13, de 7 de fevereiro de 2011, e
CONSIDERANDO os termos do Ofício nº. 025/2011-GAB/NAF,
R E S O L V E:
nomear VITOR FREITAS SALGADO para exercer o cargo em comissão de Assessor Superior I, código GEP-DAS-012.4, com lotação na Secretaria Especial de Estado de Infraestrutura e Logística para o Desenvolvimento Sustentável, a contar de 21 de julho de 2011.
REGISTRE-SE, PUBLIQUE-SE E CUMPRA-SE
CASA CIVIL DA GOVERNADORIA DO ESTADO, 9 DE AGOSTO DE 2011.
SOFIA FEIO COSTA
Chefe da Casa Civil da Governadoria do Estado

PORTARIA Nº 4.565/2011-CCG DE 9 DE AGOSTO DE 2011
A CHEFE DA CASA CIVIL DA GOVERNADORIA DO ESTADO, no uso das atribuições que lhe são conferidas pelo Decreto nº. 13, de 7 de fevereiro de 2011, e
CONSIDERANDO os termos do Ofício nº. 025/2011-GAB/NAF,
R E S O L V E:
nomear RICARDO SANTOS MARQUES para exercer o cargo em comissão de Assessor Superior I, código GEP-DAS-012.4, com lotação na Secretaria Especial de Estado de Infraestrutura e Logística para o Desenvolvimento Sustentável, a contar de 21 de julho de 2011.
REGISTRE-SE, PUBLIQUE-SE E CUMPRA-SE
CASA CIVIL DA GOVERNADORIA DO ESTADO, 9 DE AGOSTO DE 2011.
SOFIA FEIO COSTA
Chefe da Casa Civil da Governadoria do Estado

PORTARIA Nº 4.566/2011-CCG DE 9 DE AGOSTO DE 2011
A CHEFE DA CASA CIVIL DA GOVERNADORIA DO ESTADO, no uso das atribuições que lhe são conferidas pelo Decreto nº. 13, de 7 de fevereiro de 2011, e
CONSIDERANDO os termos do Ofício nº. 032/2011-GAB/NAF,
R E S O L V E:
nomear RUI SALLES LANHOSO MARTINS para exercer o cargo em comissão de Assessor Superior III, código GEP-DAS-012.6, com lotação na Secretaria Especial de Estado de Proteção e Desenvolvimento Social, a contar de 1º de agosto de 2011.
REGISTRE-SE, PUBLIQUE-SE E CUMPRA-SE
CASA CIVIL DA GOVERNADORIA DO ESTADO, 9 DE AGOSTO DE 2011.
SOFIA FEIO COSTA
Chefe da Casa Civil da Governadoria do Estado

PORTARIA Nº 4.567/2011-CCG DE 9 DE AGOSTO DE 2011
A CHEFE DA CASA CIVIL DA GOVERNADORIA DO ESTADO, no uso das atribuições que lhe são conferidas pelo Decreto nº. 13, de 7 de fevereiro de 2011, e
CONSIDERANDO os termos do Ofício nº. 032/2011-GAB/NAF,
R E S O L V E:
nomear ANA CONCEIÇÃO CARDOSO BEZERRA para exercer o cargo em comissão de Assessor Superior III, código GEP-DAS-012.6, com lotação na Secretaria Especial de Estado de Proteção e Desenvolvimento Social, a contar de 1º de agosto de 2011.
REGISTRE-SE, PUBLIQUE-SE E CUMPRA-SE
CASA CIVIL DA GOVERNADORIA DO ESTADO, 9 DE AGOSTO DE 2011.
SOFIA FEIO COSTA
Chefe da Casa Civil da Governadoria do Estado

PORTARIA Nº 4.568/2011-CCG DE 9 DE AGOSTO DE 2011
A CHEFE DA CASA CIVIL DA GOVERNADORIA DO ESTADO, no uso das atribuições que lhe são conferidas pelo Decreto nº. 13, de 7 de fevereiro de 2011, e
CONSIDERANDO os termos do Ofício nº. 032/2011-GAB/NAF,
R E S O L V E:
nomear GERMANO JOÃO ALBUQUERQUE DE NORONHA para exercer o cargo em comissão de Chefe de Gabinete, código GEP-DAS-011.5, com lotação na Secretaria Especial de Estado de Proteção e Desenvolvimento Social, a contar de 1º de agosto de 2011.
REGISTRE-SE, PUBLIQUE-SE E CUMPRA-SE
CASA CIVIL DA GOVERNADORIA DO ESTADO, 9 DE AGOSTO DE 2011.
SOFIA FEIO COSTA
Chefe da Casa Civil da Governadoria do Estado

PORTARIA Nº 4.569/2011-CCG DE 9 DE AGOSTO DE 2011
A CHEFE DA CASA CIVIL DA GOVERNADORIA DO ESTADO, no uso das atribuições que lhe são conferidas pelo Decreto nº. 13, de 7 de fevereiro de 2011, e
CONSIDERANDO os termos do Memo. nº. 03/2011,
R E S O L V E:
nomear MARINALVA MUNIZ DA SILVA para exercer o cargo em comissão de Assessor Superior I, código GEP-DAS-012.4, com lotação na Secretaria Especial de Estado de Proteção e Desenvolvimento Social, a contar de 1º de agosto de 2011.
REGISTRE-SE, PUBLIQUE-SE E CUMPRA-SE
CASA CIVIL DA GOVERNADORIA DO ESTADO, 9 DE AGOSTO DE 2011.
SOFIA FEIO COSTA
Chefe da Casa Civil da Governadoria do Estado

PORTARIA Nº 4.570/2011-CCG DE 9 DE AGOSTO DE 2011
A CHEFE DA CASA CIVIL DA GOVERNADORIA DO ESTADO, no uso das atribuições que lhe são conferidas pelo Decreto nº. 13, de 7 de fevereiro de 2011, e
CONSIDERANDO os termos do Memo. nº. 03/2011,
R E S O L V E:
nomear DEOLINDA ANDRADE DE OLIVEIRA para exercer o cargo em comissão de Assessor Superior I, código GEP-DAS-012.4, com lotação na Secretaria Especial de Estado de Proteção e Desenvolvimento Social, a contar de 1º de agosto de 2011.
REGISTRE-SE, PUBLIQUE-SE E CUMPRA-SE
CASA CIVIL DA GOVERNADORIA DO ESTADO, 9 DE AGOSTO DE 2011.
SOFIA FEIO COSTA
Chefe da Casa Civil da Governadoria do Estado

PORTARIA Nº 4.571/2011-CCG DE 9 DE AGOSTO DE 2011
A CHEFE DA CASA CIVIL DA GOVERNADORIA DO ESTADO, no uso das atribuições que lhe são conferidas pelo Decreto nº. 13, de 7 de fevereiro de 2011, e
CONSIDERANDO os termos do Memo. nº. 03/2011,
R E S O L V E:
nomear RENEE NAZARÉ LOPES SANTOS para exercer o cargo em comissão de Assessor Superior I, código GEP-DAS-012.4,

com lotação na Secretaria Especial de Estado de Proteção e Desenvolvimento Social, a contar de 1º de agosto de 2011.
REGISTRE-SE, PUBLIQUE-SE E CUMPRA-SE
CASA CIVIL DA GOVERNADORIA DO ESTADO, 9 DE AGOSTO DE 2011.
SOFIA FEIO COSTA
Chefe da Casa Civil da Governadoria do Estado

PORTARIA Nº 4.572/2011-CCG DE 9 DE AGOSTO DE 2011

A CHEFE DA CASA CIVIL DA GOVERNADORIA DO ESTADO, no uso das atribuições que lhe são conferidas pelo Decreto nº 13, de 7 de fevereiro de 2011, e
CONSIDERANDO os termos do Ofício nº. 25/2011,
R E S O L V E:
nomear ORLANDO BARATA MILÉO JUNIOR para exercer o cargo em comissão de Assistente Técnico II, código GEP-DAS-012.5, com lotação na Secretaria Extraordinária de Estado para Assuntos de Energia, a contar de 1º de agosto de 2011.
REGISTRE-SE, PUBLIQUE-SE E CUMPRA-SE
CASA CIVIL DA GOVERNADORIA DO ESTADO, 9 DE AGOSTO DE 2011.
SOFIA FEIO COSTA
Chefe da Casa Civil da Governadoria do Estado

PORTARIA Nº 4.573/2011-CCG DE 9 DE AGOSTO DE 2011

A CHEFE DA CASA CIVIL DA GOVERNADORIA DO ESTADO, no uso das atribuições que lhe são conferidas pelo Decreto nº 13, de 7 de fevereiro de 2011, e
CONSIDERANDO os termos do Ofício nº. 24/2011,
R E S O L V E:
nomear MÁRIO AUGUSTO LIMA LEÃO para exercer o cargo em comissão de Assistente Técnico I, código GEP-DAS-012.4, com lotação na Secretaria Extraordinária de Estado para Assuntos de Energia, a contar de 1º de agosto de 2011.
REGISTRE-SE, PUBLIQUE-SE E CUMPRA-SE
CASA CIVIL DA GOVERNADORIA DO ESTADO, 9 DE AGOSTO DE 2011.
SOFIA FEIO COSTA
Chefe da Casa Civil da Governadoria do Estado

PORTARIA Nº 4.574/2011-CCG DE 9 DE AGOSTO DE 2011

A CHEFE DA CASA CIVIL DA GOVERNADORIA DO ESTADO, no uso das atribuições que lhe são conferidas pelo Decreto nº. 13, de 7 de fevereiro de 2011,
R E S O L V E:
tornar sem efeito a PORTARIA Nº. 4.225/2011-CCG, datada de 3 de agosto de 2011, publicada no D.O.E. nº. 31.971, de 4 de agosto de 2011, que nomeou MARIA DIAS MARTINS para exercer o cargo em comissão de Assistente Operacional I, código GEP-DAS-012.1, com lotação na Casa Civil da Governadoria do Estado.
REGISTRE-SE, PUBLIQUE-SE E CUMPRA-SE
CASA CIVIL DA GOVERNADORIA DO ESTADO, 9 DE AGOSTO DE 2011.
SOFIA FEIO COSTA
Chefe da Casa Civil da Governadoria do Estado

ERRATA DAS PORTARIAS Nºs. 4.165, 4.171, 4.172, 4.173, 4.174, 4.175, 4.176, 4.177, 4.178, 4.179, 4.180, 4.181, 4.182, 4.183, 4.184, 4.185, 4.186, 4.187, 4.188, 4.189, 4.190, 4.191, 4.192, 4.193/2011-CCG, DE 2 DE AGOSTO DE 2011, PUBLICADAS NO D.O.E. Nº 31.970, DE 3 DE AGOSTO DE 2011.
Onde se lê: ***com lotação na Governadoria do Estado.***
Leia-se: ***com lotação na Casa Civil da Governadoria do Estado.***
SOFIA FEIO COSTA
Chefe da Casa Civil da Governadoria do Estado

ERRATA DAS PORTARIAS Nºs. 4.469 e 4.470/2011-CCG, DE 5 DE AGOSTO DE 2011, PUBLICADAS NO D.O.E. Nº 31.973, DE 8 DE AGOSTO DE 2011.
Onde se lê: ***Assessor Administrativo III, código GEP-DAS-012.3***
Leia-se: ***Assessor, código GEP-DAS-012.3***
SOFIA FEIO COSTA
Chefe da Casa Civil da Governadoria do Estado

RESUMO DE PORTARIA DE SUPRIMENTO DE FUNDOS
PORTARIA N° : 0237/2011-SCCG, DE 08/08/2011

Nome do Servidor : Liege Brito Batista
Cargo : Agente Administrativo
Matricula : 632392/1
Valor : R$- 2.000,00 (dois mil reais)
Elemento de Despesa 33.90.30- R$ 2.000,00
Período de Aplicação : 60 (sessenta) dias

Prestação de Contas 15 (quinze) dias após o término do período de aplicação

LUCILA DOS SANTOS SERIQUE
Subchefe da Casa Civil da Governadoria

RESUMO DA PORTARIA N° 238/2011-SCCG, DE 09 DE AGOSTO DE 2011.

Nome : Eduardo Cesar Correa Ramos
Cargo : Piloto de Aeronave
N° de Diárias : 2.½ (duas e meia)
Origem : Belém/Pa
Destino : Altamira e Porto de Moz
Objetivo : Atender solicitação de vôo, conforme memorando nº 043/2011-CCG, a serviço do Governo do Estado.
Período : 01 a 03/07/2011
Nome : Francisco Carlos Lobato Brabo
Cargo : Piloto de Aeronave
N° de Diárias : 2.½ (duas e meia)
Origem : Belém/Pa
Destino : Altamira e Porto de Moz
Objetivo : Atender solicitação de vôo, conforme memorando nº 043/2011-CCG, a serviço do Governo do Estado.
Período : 01 a 03/07/2011
LUCILA DOS SANTOS SERIQUE
Subchefe da Casa Civil da Governadoria do Estado

RESUMO DA PORTARIA N° 239/2011-SCCG, DE 09 DE AGOSTO DE 2011.

Nome : Eduardo Cesar Correa Ramos
Cargo : Piloto de Aeronave
N° de Diárias : ½ (meia)
Origem : Belém/Pa
Destino : Capanema
Objetivo : Atender solicitação de vôo, conforme memorando nº 036/2011-CCG, a serviço do Governo do Estado.
Período : 03/06/2011
Nome : Clovis Dametto
Cargo : Piloto de Aeronave
N° de Diárias : ½ (meia)
Origem : Belém/Pa
Destino : Capanema
Objetivo : Atender solicitação de vôo, conforme memorando nº 036/2011-CCG, a serviço do Governo do Estado.
Período : 03/06/2011
LUCILA DOS SANTOS SERIQUE
Subchefe da Casa Civil da Governadoria do Estado

RESUMO DA PORTARIA N° 240/2011-SCCG, DE 09 DE AGOSTO DE 2011.

Nome : Haroldo Canizo Pereira
Cargo : Piloto de Aeronave
N° de Diárias : ½ (meia)
Origem : Belém/Pa
Destino : Altamira
Objetivo : Atender solicitação de vôo, conforme memorando nº 044/2011-CCG, a serviço do Governo do Estado.
Período : 01/07/2011
Nome : Luiz Carlos Lima da Cruz
Cargo : Piloto de Aeronave
N° de Diárias : ½ (meia)
Origem : Belém/Pa
Destino : Altamira
Objetivo : Atender solicitação de vôo, conforme memorando nº 044/2011-CCG, a serviço do Governo do Estado.
Período : 01/07/2011
LUCILA DOS SANTOS SERIQUE
Subchefe da Casa Civil da Governadoria do Estado

RESUMO DA PORTARIA N° 241/2011-SCCG, DE 09 DE AGOSTO DE 2011.

Nome : Haroldo Canizo Pereira
Cargo : Piloto de Aeronave
N° de Diárias : ½ (meia)
Origem : Belém/Pa
Destino : São Felix do Xingu
Objetivo : Atender solicitação de vôo, conforme memorando nº 045/2011-CCG, a serviço do Governo do Estado.
Período : 15/07/2011
Nome : Clovis Dametto
Cargo : Piloto de Aeronave
N° de Diárias : ½ (meia)
Origem : Belém/Pa
Destino : São Felix do Xingu
Objetivo : Atender solicitação de vôo, conforme memorando nº 045/2011-CCG, a serviço do Governo do Estado.
Período : 15/07/2011
LUCILA DOS SANTOS SERIQUE
Subchefe da Casa Civil da Governadoria do Estado

RESUMO DA PORTARIA N° 242/2011-SCCG, DE 09 DE AGOSTO DE 2011.

Nome : Haroldo Canizo Pereira
Cargo : Piloto de Aeronave
N° de Diárias : ½ (meia)
Origem : Belém/Pa
Destino : Redenção e Conceição do Araguaia
Objetivo : Atender solicitação de vôo, conforme memorando nº 038/2011-CCG, a serviço do Governo do Estado.
Período : 10/06/2011
Nome : Aparecido Teodoro Correia
Cargo : Piloto de Aeronave
N° de Diárias : ½ (meia)
Origem : Belém/Pa
Destino : Redenção e Conceição do Araguaia
Objetivo : Atender solicitação de vôo, conforme memorando nº 038/2011-CCG, a serviço do Governo do Estado.
Período : 10/06/2011
Nome : Clovis Dametto
Cargo : Piloto de Aeronave
N° de Diárias : ½ (meia)
Origem : Belém/Pa
Destino : Redenção e Conceição do Araguaia
Objetivo : Atender solicitação de vôo, conforme memorando nº 038/2011-CCG, a serviço do Governo do Estado.
Período : 10/06/2011
Nome : Antonio Haroldo Coelho de Almeida
Cargo : Piloto de Aeronave
N° de Diárias : ½ (meia)
Origem : Belém/Pa
Destino : Redenção e Conceição do Araguaia
Objetivo : Atender solicitação de vôo, conforme memorando nº 038/2011-CCG, a serviço do Governo do Estado.
Período : 10/06/2011
LUCILA DOS SANTOS SERIQUE
Subchefe da Casa Civil da Governadoria do Estado

RESUMO DA PORTARIA N° 243/2011-SCCG, DE 09 DE AGOSTO DE 2011.

Nome : Haroldo Canizo Pereira
Cargo : Piloto de Aeronave
N° de Diárias : 1.½ (uma e meia)
Origem : Belém/Pa
Destino : Obidos, Alenquer, Santarém e Breves
Objetivo : Atender solicitação de vôo, conforme memorando nº 49/2011-CCG, a serviço do Governo do Estado.
Período : 28 a 29/06/2011
Nome : Aparecido Teodoro Correia
Cargo : Piloto de Aeronave
N° de Diárias : 1.½ (uma e meia)
Origem : Belém/Pa
Destino : Obidos, Alenquer, Santarém e Breves
Objetivo : Atender solicitação de vôo, conforme memorando nº 49/2011-CCG, a serviço do Governo do Estado.
Período : 28 a 29/06/2011
LUCILA DOS SANTOS SERIQUE
Subchefe da Casa Civil da Governadoria do Estado

RESUMO DA PORTARIA N° 244/2011-SCCG, DE 09 DE AGOSTO DE 2011.

Nome : Haroldo Canizo Pereira
Cargo : Piloto de Aeronave
N° de Diárias : ½ (meia)
Origem : Belém/Pa
Destino : Altamira
Objetivo : Atender solicitação de vôo, conforme memorando nº 50/2011-CCG, a serviço do Governo do Estado.
Período : 30/06/2011
Nome : Aparecido Teodoro Correia
Cargo : Piloto de Aeronave
N° de Diárias : ½ (meia)
Origem : Belém/Pa
Destino : Altamira
Objetivo : Atender solicitação de vôo, conforme memorando nº 50/2011-CCG, a serviço do Governo do Estado.
Período : 30/06/2011
LUCILA DOS SANTOS SERIQUE
Subchefe da Casa Civil da Governadoria do Estado

RESUMO DA PORTARIA N° 245/2011-SCCG, DE 09 DE AGOSTO DE 2011.

Nome : Haroldo Canizo Pereira
Cargo : Piloto de Aeronave
N° de Diárias : 1.½ (uma e meia)
Origem : Belém/Pa
Destino : Santarém
Objetivo : Atender solicitação de vôo, conforme memorando nº 48/2011-CCG, a serviço do Governo do Estado.
Período : 22 a 23/06/2011
Nome : Aparecido Teodoro Correia
Cargo : Piloto de Aeronave
N° de Diárias : 1.½ (uma e meia)
Origem : Belém/Pa
Destino : Santarém
Objetivo : Atender solicitação de vôo, conforme memorando nº 48/2011-CCG, a serviço do Governo do Estado.
Período : 22 a 23/06/2011
LUCILA DOS SANTOS SERIQUE
Subchefe da Casa Civil da Governadoria do Estado

TERMO ADITIVO A CONTRATO
NÚMERO DE PUBLICAÇÃO: 266915
ERRATA DA PUBLICAÇÃO: 266329
TERMO ADITIVO: 1

Data de Assinatura: 08/07/2011
Valor: 680.800,00
Vigência: 08/07/2011 a 07/07/2012
Classificação do Objeto: Outros
Justificativa: O presente Termo Aditivo tem como objetivo a prorrogação do prazo de vigência do contrato original Nº 19/2010-CCG pelo período de 12 (doze) meses, fundamentado na Lei Federal 8.666/93, Art. 65, § 1º, com redução dos valores em 20 % (vinte por cento) como dispõe o Decreto Estadual 05/2011.
Contrato: 19-CCG

Exercício: 2010
Orçamento:
Programa de Trabalho Natureza da Despesa Fonte do Recurso Origem do Recurso
04122120020310000 339030 0101000000 Estadual
Contratado: ALGAR AVIATION TÁXI AÉREO S/A
Endereço: R Salgado Filho, Bairro: Aeroporto, s/n
CEP. 38406-393 - Uberlândia/MG
Telefone: 3432926655
Ordenador: ZENALDO RODRIGUES COUTINHO JUNIOR

TERMO ADITIVO A CONTRATO
NÚMERO DE PUBLICAÇÃO: 267163
TERMO ADITIVO: 10

Data de Assinatura: 29/07/2011
Valor: 111.033,70
Vigência: 31/07/2011 a 30/09/2011
Classificação do Objeto: Outros
Justificativa: O TERMO ADITIVO DECORRE DO PROCESSO ADMINISTRATIVO 2011/283228 E ESTÁ FUNDAMENTADO CONFORME DISPOSTO NO ART. 57, INCISO II DA LEI FEDERAL Nº 8.666/93.
Contrato: 8-CCG
Exercício: 2006
Orçamento:
Programa de Trabalho Natureza da Despesa Fonte do Recurso Origem do Recurso
04122012545340000 339037 0101000000 Estadual
Contratado: M A RESENDE DA COSTA LOCAÇÃO-EI
Endereço: Rod Br 316, Bairro: Centro, 110
CEP. 67200-000 - Marituba/PA
Telefone: 9132410403
Ordenador: SOFIA FEIO COSTA

TERMO ADITIVO A CONTRATO
NÚMERO DE PUBLICAÇÃO: 267275
TERMO ADITIVO: 2

Data de Assinatura: 29/07/2011
Vigência: 01/08/2011 a 31/10/2011
Classificação do Objeto: Outros
Justificativa: A PRORROGAÇÃO DO PRAZO DO CONTRATO 022/2009, CUJO OBJETO É PERMISSÃO DE USO DE INSTALAÇÃO PARA EXPLORAÇÃO DE SERVIÇOS DE RESTAURANTE PELO PERÍODO DE 90 (N0VENTA) DIAS ESTÁ FUNDAMENTADA NO ART. 57, INCISO II DA LEI FEDERAL Nº 8.666/93.
Contrato: 22-CCG
Exercício: 2009
Contratado: NUTRIÇÃO E VIGOR COMÉRCIO E SERVIÇOS LTDA.- NUTRIVIR
Endereço: Avenida Almirante Barroso 2010, Bairro: Marco, 2010
CEP. 66093-907 - Belém/PA
Telefone: 9132769127
Ordenador: SOFIA FEIO COSTA

TERMO ADITIVO A CONTRATO
NÚMERO DE PUBLICAÇÃO: 267320
TERMO ADITIVO: 5

Data de Assinatura: 29/07/2011
Valor: 249.559,80
Vigência: 01/08/2011 a 31/07/2012
Classificação do Objeto: Outros
Justificativa: O TERMO ADITIVO ESTÁ FUNDAMENTADO NO ART. 57, INCISO II DA LEI FEDERAL 8.66/93
Contrato: 9-CCG
Exercício: 2007
Orçamento:
Programa de Trabalho Natureza da Despesa Fonte do Recurso Origem do Recurso
04122012545340000 339039 0101000000 Estadual
Contratado: RAIMUNDO RUI PIRES DIOGO TRANPORTE-ME
Endereço: R Jardim Sideral, Bairro: Parque Verde, 34
CEP. 66635-500 - Belém/PA
Telefone: 9132481579
Ordenador: SOFIA FEIO COSTA

CONTRATO
NÚMERO DE PÚBLICAÇÃO: 267399
CONTRATO: 15-CCG

Exercício: 2011
Classificação do Objeto: Outros
Objeto: 1.1 Contratação de empresa especializada para prestação dos serviços de manutenção preventiva/programada e corretiva/eventual da aeronave pertencente ao Governo do Estado do Pará, fabricante RAYTHEON AIRCRAFT - modelo KING AIR C90B, LJ – 1578, Prefixo PP-ETR, fornecimento de materiais de reposição, insumos e deslocamento de técnicos, por um período de 12 (doze) meses
Valor Total: 408.990,00
Data Assinatura: 29/07/2011
Vigência: 29/07/2011 a 28/07/2012
Pregão Eletrônico: 5/2011
Orçamento:
Programa de Trabalho Natureza da Despesa Fonte do Recurso Origem do Recurso
04122120020310000 339030 0101000000 Estadual
04122120020310000 339039 0101000000 Estadual
Contratado: ALGAR AVIATION TÁXI AÉREO S/A
Endereço: R Salgado Filho, S/N
CEP. 38406-393 - Uberlândia/MGTelefone: 3432926655
Ordenador: SOFIA FEIO COSTA

Casa Militar

DIÁRIA
NÚMERO DE PUBLICAÇÃO: 266957
PORTARIA: 175/2011-CMG

Objetivo: A SERVIÇO DO GOVERNO DO ESTADO
Fundamento Legal: LEI ESTADUAL Nº 5.119 DE 16 DE MAIO DE 1986.
Origem: BELEM/PA - BRASIL
Destino(s):
SALINÓPOLIS/PA - Brasil<br
Servidor(es):
5689872/FABRÍCIO SILVA BASSALO (CAP QOPM) / 4.5 diárias (Alimentação) / de 15/07/2011 a 19/07/2011
53888991/REGINA CÉLIA DA SILVA FERREIRA (MAJ QOPM) / 4.5 diárias (Alimentação) / de 15/07/2011 a 19/07/2011<br
Ordenador: FERNANDO AUGUSTO DOPAZO NOURA

DIÁRIA
NÚMERO DE PUBLICAÇÃO: 267024
PORTARIA: 176/2011-CMG

Objetivo: A SERVIÇO DO GOVERNO DO ESTADO.
Fundamento Legal: LEI ESTADULA N] 5.119 DE 16 DE MAIO DE 1984.
Origem: BELEM/PA - BRASIL
Destino(s):
ALTAMIRA/PA - Brasil<br
Servidor(es):
56230731/CÉSAR MAURICIO DE ABREU MELLO (MAJ QOPM) / 1.5 diárias (Completa) / de 02/08/2011 a 03/08/2011
55884301/JÃNIO FRAN DOS SANTOS PINTO (3º SGT PM) / 2.5 diárias (Completa) / de 02/08/2011 a 04/08/2011
58331321/MÁRIO LUIS CARDOSO OLIVEIRA (1º TEN QOPM) / 2.5 diárias (Completa) / de 02/08/2011 a 04/08/2011
53302621/PAULO SÉRGIO CHARCHA FIGUEIREDO (CB PM) / 1.5 diárias (Completa) / de 02/08/2011 a 03/08/2011<br
Ordenador: FERNANDO AUGUSTO DOPAZO NOURA

DIÁRIA
NÚMERO DE PUBLICAÇÃO: 267040
PORTARIA: 177/2011-CMG

Objetivo: A SERVIÇO DO GOVERNO DO ESTADO.
Fundamento Legal: LEI ESTADUAL Nº 5.119 DE 16 DE MAIO DE 1984.
Origem: BELÉM/PA - BRASIL
Destino(s):
ALTAMIRA/PA - Brasil<br
Servidor(es):
58081031/MARCUS VINICIUS DE CASTRO ALVES (CAP QOPM) / 2.5 diárias (Completa) / de 02/08/2011 a 04/08/2011<br
Ordenador: FERNANDO AUGUSTO DOPAZO NOURA

Procuradoria Geral do Estado

TERMO ADITIVO A CONTRATO
NÚMERO DE PUBLICAÇÃO: 266931
TERMO ADITIVO: 1

Data de Assinatura: 09/08/2011
Vigência: 09/08/2011 a 08/08/2012
Classificação do Objeto: Outros
Justificativa: O presente termo aditivo tem por objeto a prorrogação do prazo de vigência do contrato nº 0000.09.0356 referente a Unidade Consumidora nº 241083.

CONTRATO: 90356-PGE

Exercício: 2011
Orçamento:
Programa de Trabalho Natureza da Despesa Fonte do Recurso Origem do Recurso
03122012545340000 339039 0101000000 Estadual
Contratado: Centrais Elétricas do Pará S.A
Endereço: Rod Augusto Montenegro, Bairro: Coqueiro, s/n
CEP. 66823-010 - Belém/PA
Telefone: 9132161220
Ordenador: Caio de Azevedo Trindade

TERMO ADITIVO A CONTRATO
NÚMERO DE PUBLICAÇÃO: 266912
TERMO ADITIVO: 1

Data de Assinatura: 09/08/2011
Vigência: 09/08/2011 a 08/08/2012
Classificação do Objeto: Outros
Justificativa: O presente termo aditivo tem por objeto a prorrogação do prazo de vigência do contrato 0000.10.0860, referente a Unidade Consumidora nº 241261.

CONTRATO: 100860-PGE

Exercício: 2011
Orçamento:
Programa de Trabalho Natureza da Despesa Fonte do Recurso Origem do Recurso
03122012545340000 339039 0101000000 Estadual
Contratado: Centrais Elétricas do Pará S.A
Endereço: Rod Augusto Montenegro, Bairro: Coqueiro, s/n
CEP. 66823-010 - Belém/PA
Telefone: 9132161220
Ordenador: Caio de Azevedo Trindade

DIÁRIA
NÚMERO DE PUBLICAÇÃO: 266831
PORTARIA: 453/11-PGE.G

Objetivo: Para participar do XXXVII Congresso Nacional de Procuradores de Estado.
Fundamento Legal: Dec. 2819/94
Origem: BELÉM/PA - BRASIL
Destino(s):
Belo Horizonte/MG - Brasil<br
Servidor(es):
3085368/Carmen Lúcia Mendes Cunha (Procurador de Estado) / 3.5 diárias (Completa) / de 27/09/2011 a 02/10/2011<br
Ordenador: Carolina Ormanes Massoud

Auditoria Geral do Estado

DIÁRIA
NÚMERO DE PUBLICAÇÃO: 266827
PORTARIA: 064/2011

Objetivo: Participar do VII Encontro Nacional do CONACI
Fundamento Legal: Decreto Estadual n.734 de 07/04/92 e Orientação Normativa n.001/2008 de 11/03/08
Origem: BELÉM/PA - BRASIL
Destino(s):
Brasília/DF - Brasil<br
Servidor(es):
8014361/Roberto Paulo Amoras (Auditor Geral do Estado) / 3.5 diárias (Completa) / de 17/08/2011 a 19/08/2011<br
Ordenador: Marcelene Dias da Paz Veloso

DIÁRIA
NÚMERO DE PUBLICAÇÃO: 266920
PORTARIA: 061/2011

Objetivo: Participar do VII Encontro Naciona do CONACI
Fundamento Legal: Decreto Estadual n.734 de 07/04/92 e Orientação Normativa n.001/2008 de 11/03/08
Origem: BELÉM/PA - BRASIL
Destino(s):
Brasília/DF - Brasil<br
Servidor(es):
55588528/Renato Rômulo Figueira Almeida (Gerente) / 3.5 diárias (Completa) / de 17/08/2011 a 19/08/2011<br
Ordenador: Roberto Paulo Amoras

DIÁRIA
NÚMERO DE PUBLICAÇÃO: 266900
PORTARIA: 061/2011

Objetivo: Participar do VII Encontro Naciona do CONACI
Fundamento Legal: Decreto Estadual n.734 de 07/04/92 e Orientação Normativa n.001/2008 de 11/03/08
Origem: BELÉM/PA - BRASIL
Destino(s):
Brasília/DF - Brasil<br
Servidor(es):
55588344/Geraldo Daniel e Silva de Castro (Gerente) / 3.5 diárias (Completa) / de 17/08/2011 a 19/08/2011<br
Ordenador: Roberto Paulo Amoras

DIÁRIA
NÚMERO DE PUBLICAÇÃO: 266934
PORTARIA: 061/2011

Objetivo: Participar do VII Encontro Nacional do CONACI
Fundamento Legal: Decreto Estadual n.734 de 07/04/92 e Orientação Normativa n.001/2008 de 11/03/08
Origem: BELÉM/PA - BRASIL
Destino(s):
Brasília/DF - Brasil<br
Servidor(es):
57196324/Rogério Luiz Arruda de Figueiredo (Auditor de Finanças e Controle) / 3.5 diárias (Completa) / de 17/08/2011 a 19/08/2011<br
Ordenador: Roberto Paulo Amoras

DIÁRIA
NÚMERO DE PUBLICAÇÃO: 266955
PORTARIA: 061/2011
Objetivo: Participar do VII Encontro Nacional do CONACI
Fundamento Legal: Decreto Estadual n.734 de 07/04/92 e Orientação Normativa n.001/2008 de 11/03/08
Origem: BÉLEM/PA - BRASIL
Destino(s):
Brasília/DF - Brasil<br
Servidor(es):
5333520/Maria Auxiliadora Neves Sampaio (Auditor de Finanças e Controle) / 3.5 diárias (Completa) / de 17/08/2011 a 19/08/2011<br
Ordenador: Roberto Paulo Amoras

PORTARIA N.062/2011
NÚMERO DE PUBLICAÇÃO: 267194
PORTARIA Nº 062/2011-GAB/AGE, DE 04 DE AGOSTO DE 2011
O AUDITOR GERAL DO ESTADO, NO USO DAS ATRIBUIÇÕES QUE LHE SÃO CONFERIDAS POR LEI, e considerando o Processo n.2011/293181
R E S O L V E:
Suspender, a Gratificação de Tempo Integral no percentual de 70 °/° (setenta por cento) concedida a servidora Rose Mary da Silva Pinheiro, matrícula n.31763/1, a contar de 01/08/2011.
Dê-se ciência, registre-se, publique-se e cumpra-se.
ROBERTO PAULO **AMORAS**
Auditor-Geral do Estado

PORTARIA N.063/2011
NÚMERO DE PUBLICAÇÃO: 267202
PORTARIA Nº 063/2011-GAB/AGE, DE 04 DE AGOSTO DE 2011
O AUDITOR GERAL DO ESTADO, NO USO DAS ATRIBUIÇÕES QUE LHE SÃO CONFERIDAS POR LEI,
R E S O L V E:
DESIIGNAR, o servidor Marcus Vinicius Pinto dos Santos, matrícula n.55588407/1, ocupante do cargo de Auditor de Finanças e Controle, para responder pelo expediente da GETEC-I, no período de 01 a 30 de 08/2011, em virtude de Férias Regulamentares do Titular do Cargo.
Dê-se ciência, registre-se, publique-se e cumpra-se.
ROBERTO PAULO **AMORAS**
Auditor-Geral do Estado

Ação Social Integrada ao Palácio do Governo

TERMO ADITIVO A CONVÊNIO
NÚMERO DE PUBLICAÇÃO: 267377
TERMO ADITIVO: 1
Data de Assinatura: 28/07/2011
Vigência: 31/07/2011 a 31/12/2011
Justificativa: RECURSO TOTAL DO CONVÊNIO NÃO TER SIDO LIBERADO
Objeto: PRORROGAÇÃO DO PRAZO DE VIGÊNCIA
Convenio: 1222010
Exercício: 2010
Orçamento:
Programa de Trabalho Natureza da Despesa Fonte do Recurso Origem do Recurso
08244124549040000 335043 0101002158 Estadual
Partes:
Concedente: AÇÃO SOCIAL INTEGRADA DO PALÁCIO DO GOVERNO
Beneficiário ente Privado: GRUPO PARAVIDA
Nome do Ordenador: EDUARDO SAMPAIO GOMES LEITE

DESIGNAÇÃO
NÚMERO DE PUBLICAÇÃO: 267250
PORTARIA 108/2011 09 DE AGOSTO DE 2011.
ASSUNTO: DESIGNAÇÃO
A Presidente da Ação Social Integrada do Palácio do Governo - ASIPAG,
no uso das atribuições legais ;
RESOLVE :
DESIGNAR, a servidora Vânia de Nazaré Matos da Cunha mat: 51472417 na qualidade de autoridade Homologadora ,realizar homologações no sistema do comprasnet ,no âmbito da Ação Social Integrada do Palácio do Governo a contar de 01.02.2011.
DÊ-SE CIÊNCIA , PUBLIQUE-SE E CUMPRA-SE.
Rosymary Neves Teixeira
Presidente da ASIPAG

ATS
NÚMERO DE PUBLICAÇÃO: 267256
PORTARIA 107/2011 03 DE AGOSTO DE 2011.
ASSUNTO: GRATIFICAÇÃO DE TEMPO DE SERVIÇO
A Presidente da Ação Social Integrada do Palácio do Governo - ASIPAG,
no uso das atribuições legais,
RESOLVE :
Conceder 50 % (cinquenta), de adicional por tempo de serviço, do Servidor Jesiel Roberto de Freitas ocupante do cargo de Assessor , matricula nº 55589260, a partir de 01.07.2011.
DÊ-SE CIÊNCIA , PUBLIQUE-SE E CUMPRA-SE.
Rosymary Neves Teixeira
Presidente da ASIPAG

Defensoria Pública do Estado do Pará

PORTARIA Nº. 2064/11 DP-G BELÉM, 08/08/11
NÚMERO DE PUBLICAÇÃO: 267290
Conceder conforme Laudo Médico nº 114873A/1, prorrogação de Licença Saúde ao Defensor Publico **PAULO CESAR MARTINS DE ARAUJO BONA**, matrícula nº. 3083934, no período de 08/08/11 a 04/12/11, de acordo com o artigo. 81, da Lei Estadual nº. 5.810/94.

INEXIGIBILIDADE DE LICITAÇÃO
NÚMERO DE PUBLICAÇÃO: 267298
INEXIGIBILIDADE: 254464/2011
Data: 04/08/2011
Valor: 3.000,00
Objeto: Contratação de Professores para elaboração das provas do I Processo Seletivo para adminssão de estagiários na área de Pedagogia, Psicologia e Serviço Social desta Defensoria Pública.
Fundamento Legal: ar 37 CF/88, Lei Federal 8666/93, art 25, inciso II c/c art 13, inciso VI
Data de Ratificação: 04/08/2011
Orçamento:
Programa de Trabalho Natureza da Despesa Fonte do Recurso Origem do Recurso
03128127861280000 339036 0101000000 Estadual
Contratado(s):
Nome: Maria das Graças da Silva Lima
Endereço: Psg Sta Marta, Bairro: Coqueiro, 26
CEP. 66650-370 - Belém/PA
Telefone: 9132012670 Nome: Célia Regina da Silva Amaral
Endereço: Av Pedro Miranda, Bairro: Pedreira, 465
CEP. 66085-005 - Belém/PA
Telefone: 9132548576 Nome: Cláudio Roberto Rodrigues Cruz
Endereço: Rod BR-316, Bairro: Centro, 04
CEP. 67033-000 - Ananindeua/PA
Telefone: 9132012686
Ordenador: ANTONIO ROBERTO FIGUEIREDO CARDOSO

DIÁRIA
NÚMERO DE PUBLICAÇÃO: 267376
PORTARIA: 2000/2011
Objetivo: complementar diária nº 718/2011
Fundamento Legal: Lei nº 5810/94 e o Decreto Estadual nº 734/92
Origem: BELÉM/PA - BRASIL
Destino(s):
marabá/PA - Brasil<br
Servidor(es):
51855739/Alexandre Martins Bastos (defensor público) / 1.0 diárias (Completa) / de 30/07/2011 a 31/07/2011<br
Ordenador: ANTONIO ROBERTO FIGUEIREDO CARDOSO

DIÁRIA
NÚMERO DE PUBLICAÇÃO: 267383
PORTARIA: 2001/2011
Objetivo: complementar diária nº 715/2011
Fundamento Legal: Lei nº 5810/94 e o Decreto Estadual nº 734/92
Origem: BELÉM/PA - BRASIL
Destino(s):
marabá/PA - Brasil<br
Servidor(es):
57203242/Bruno Cardoso das Neves (Secretário de Núcleo do Interior) / 1.0 diárias (Completa) / de 30/07/2011 a 31/07/2011<br
Ordenador: ANTONIO ROBERTO FIGUEIREDO CARDOSO

SUPRIMENTO DE FUNDO
NÚMERO DE PUBLICAÇÃO: 267372
PORTARIA: 1988/2011
Prazo para Aplicação (em dias): 60
Prazo para Prestação de Contas (em dias): 15

Nome do Servidor	Cargo do Servidor	Matricula
Milene Moreira Castro	defensor público	57190965

Recurso(s):

Programa de Trabalho	Fonte do Recurso	Natureza da Despesa	Valor
03091127861220000	0101000000	339030	500,00
03091127861220000	0101000000	339036	515,00
03091127861220000	0101000000	339039	150,00

Ordenador: ANTONIO ROBERTO FIGUEIREDO CARDOSO

DIÁRIA
NÚMERO DE PUBLICAÇÃO: 267351
PORTARIA: 1986/2011
Objetivo: conduzir defensores públicos e realizar trabalhos afetos à 3ª Regional
Fundamento Legal: Lei nº 5810/94 e o Decreto Estadual nº 734/92
Origem: CAPANEMA/PA - BRASIL
Destino(s):
bragança/PA - Brasil
primavera/PA - Brasil
salinópolis/PA - Brasil<br
Servidor(es):
10859/Laércio Monteiro de Araújo (motorista) / 0.5 diárias (Deslocamento) / de 04/07/2011 a 04/07/2011
10859/Laércio Monteiro de Araújo (motorista) / 0.5 diárias (Deslocamento) / de 05/07/2011 a 05/07/2011
10859/Laércio Monteiro de Araújo (motorista) / 0.5 diárias (Deslocamento) / de 06/07/2011 a 06/07/2011
10859/Laércio Monteiro de Araújo (motorista) / 0.5 diárias (Deslocamento) / de 13/07/2011 a 13/07/2011
10859/Laércio Monteiro de Araújo (motorista) / 0.5 diárias (Deslocamento) / de 15/07/2011 a 15/07/2011
10859/Laércio Monteiro de Araújo (motorista) / 1.5 diárias (Completa) / de 18/07/2011 a 19/07/2011
10859/Laércio Monteiro de Araújo (motorista) / 0.5 diárias (Deslocamento) / de 25/07/2011 a 25/07/2011
10859/Laércio Monteiro de Araújo (motorista) / 0.5 diárias (Deslocamento) / de 26/07/2011 a 26/07/2011
10859/Laércio Monteiro de Araújo (motorista) / 0.5 diárias (Deslocamento) / de 27/07/2011 a 27/07/2011<br
Ordenador: ANTONIO ROBERTO FIGUEIREDO CARDOSO

DIÁRIA
NÚMERO DE PUBLICAÇÃO: 267364
PORTARIA: 1987/2011
Objetivo: realizar atendimento jurídico itinerante, bem como sessão do tribunal do júri
Fundamento Legal: Lei nº 5810/94 e o Decreto Estadual nº 734/92
Origem: VIGIA/PA - BRASIL
Destino(s):
saõ caetano de odivelas/PA - Brasil<br
Servidor(es):
57190983/Adriano Souto Oliveira (defensor público) / 1.5 diárias (Completa) / de 04/07/2011 a 05/07/2011
57190983/Adriano Souto Oliveira (defensor público) / 1.5 diárias (Completa) / de 13/07/2011 a 14/07/2011
57190983/Adriano Souto Oliveira (defensor público) / 1.5 diárias (Completa) / de 27/07/2011 a 28/07/2011<br
Ordenador: ANTONIO ROBERTO FIGUEIREDO CARDOSO

DIÁRIA
NÚMERO DE PUBLICAÇÃO: 267325
PORTARIA: 1984/2011
Objetivo: Participar de reunião atendendo à convocação da Diretoria do Interior.
Fundamento Legal: Lei nº 5810/94 e o Decreto Estadual nº 734/92
Origem: REDENÇÃO/PA - BRASIL
Destino(s):
belém/PA - Brasil<br
Servidor(es):
55589067/Fábio Rangel Pereira de Souza (defensor público) / 2.5 diárias (Completa) / de 31/07/2011 a 02/08/2011
57190930/Halline Karol Noceti Servilha (defensor público) / 2.5 diárias (Completa) / de 31/07/2011 a 02/08/2011
55589139/Luis Carlos de Aguiar Portela (defensor público) / 2.5 diárias (Completa) / de 31/07/2011 a 02/08/2011
57190982/Rodrigo Ayan da Silva (defensor público) / 2.5 diárias (Completa) / de 31/07/2011 a 02/08/2011
57231661/Ursula Dini Mascarenhas (defensor público) / 2.5 diárias (Completa) / de 31/07/2011 a 02/08/2011
57190989/Valderci Dias Simão (defensor público) / 2.5 diárias (Completa) / de 31/07/2011 a 02/08/2011<br
Ordenador: ANTONIO ROBERTO FIGUEIREDO CARDOSO

DIÁRIA
NÚMERO DE PUBLICAÇÃO: 267317
PORTARIA: 1983/2011
Objetivo: auxiliar defensor público nos atendimentos jurídicos
Fundamento Legal: Lei nº 5810/94 e o Decreto Estadual nº 734/92
Origem: CAPANEMA/PA - BRASIL
Destino(s):
bragança/PA - Brasil
salinópolis/PA - Brasil<br
Servidor(es):
80753/Ozineire Ramos de Araújo (assistente administrativo) / 0.5 diárias (Deslocamento) / de 04/07/2011 a 04/07/2011
80753/Ozineire Ramos de Araújo (assistente administrativo) / 0.5 diárias (Deslocamento) / de 05/07/2011 a 05/07/2011
80753/Ozineire Ramos de Araújo (assistente administrativo) / 0.5 diárias (Deslocamento) / de 06/07/2011 a 06/07/2011
80753/Ozineire Ramos de Araújo (assistente administrativo) / 0.5 diárias (Deslocamento) / de 15/07/2011 a 15/07/2011

80753/Ozineire Ramos de Araújo (assistente administrativo) / 0.5 diárias (Deslocamento) / de 25/07/2011 a 25/07/2011
80753/Ozineire Ramos de Araújo (assistente administrativo) / 0.5 diárias (Deslocamento) / de 26/07/2011 a 26/07/2011
80753/Ozineire Ramos de Araújo (assistente administrativo) / 1.0 diárias (Completa) / de 18/07/2011 a 19/07/2011
80753/Ozineire Ramos de Araújo (assistente administrativo) / 0.5 diárias (Deslocamento) / de 27/07/2011 a 27/07/2011<br
Ordenador: ANTONIO ROBERTO FIGUEIREDO CARDOSO

DIÁRIA
NÚMERO DE PUBLICAÇÃO: 267337
PORTARIA: 1985/2011

Objetivo: participar de reunião no gabinete do Defensor Público Geral
Fundamento Legal: Lei nº 5810/94 e o Decreto Estadual nº 734/92
Origem: ABAETETUBA/PA - BRASIL
Destino(s):
belém/PA - Brasil<br
Servidor(es):
18591/Odalina Emiko Aoki Alves (educadora) / 0.5 diárias (Deslocamento) / de 27/07/2011 a 27/07/2011<br
Ordenador: ANTONIO ROBERTO FIGUEIREDO CARDOSO

PORTARIA Nº. 1751/11 - DP G EM, 08/08/11
NÚMERO DE PUBLICAÇÃO: 267043

I- Transferir 60(sessenta) dias de Licença Prêmio a Defensora Pública **REGINA PAULA PASSOS GAMA,** matrícula nº. 342742, referente ao triênio 2004/2007; a ser gozado no período especificado abaixo;
II- Conceder 60(sessenta) dias do triênio 2007/2010, a ser gozado no período
abaixo relacionados:

TRIÊNIO	PERÍODO:
2004/2007	01/05 a 29/06/2012
2007/2010	30/06 a 28/08/2012

PORTARIA N º 1997/11 DP-G BELÉM, 02/08/2011
NÚMERO DE PUBLICAÇÃO: 267027

Conceder 30 dias de férias regulamentares aos servidores relacionados:

Nome	Matrícula	Período	
		Aquisitivo	Gozo
Defensor(a)			
ANA PAULA PERIRA MARQUES VIEIRA	80845361/2	10/11	01 a 30/08/11
BRENO LUZ MORAIS	57175543/2	10/11	01 a 30/08/11
ÉRICO LEONARDO SOARES	57231694	10/11	01 a 30/08/11
DIOGO COSTA ARANTES	55588693/1	10/11	01 a 30/08/11
JURACI SOUSA CORDOVIL	57190935/1	09/10	01 a 30/08/11
LUDMILA CARDOSO LOBÃO DIAS	55588721/ 1	09/10	08/08 a 06/09/11
MARCUS VINICIUS CAMPOS DA S. FRANCO	55588803/1	10/11	01 a 30/08/11
REGINALDO TAVEIRA RIBEIRO	55589623/1	10/11	01 a 30/08/11
ROSEMARY DOS REIS SILVA	5110610/3	10/11	01 a 30/08/11
SILVIA GOMES NORONHA PENAFORT	55589185/1	10/11	01 a 30/08/11
STELLA MARIA LOBATO S. CARVALHO	5141265/1	10/11	08/08 a 06/09/11
Servidor(a)			
AGOSTINHO LOPES ARNAUD 27006/1 09/10 08/08 a 06/09/11			
AGEDEUMAR S. DA SILVA BARROS	3275132/1	09/10	29/08 a 27/09/11
CARLA LAKISS IGNÁCIO	54191154/2	10/11	08/08 a 06/09/11
FRANCYS FÉLIX DOS SANTOS	57176463/2	10/11	01 a 30/08/11
JOEL DE FREITAS GOMES	57201667/1	10/11	19/08 a 17/09/11
MARIA DO P. SOCORRO X. DOS S. FIALHO	5147166/2	10/11	09/08 a 07/09/11
MARIA FRANCISCA GAIA GONÇALVES	55586161/2	09/10	10/08 a 08/09/11
NATALIA COUTO DIAS	57195075/2	10/11	01 a 30/08/11
NORMA SUELI VALENTE RIBEIRO	55587622/2	10/11	01 a 30/08/11
ONILSON DOS SANTOS OLIVEIRA	57201679/ 1	10/11	22/08 a 20/09/11
PAULO SERGIO LIMA DA SILVA	57201690/1	10/11	18/08 a 16/09/11
WILMA DO SOCORRO DOS SANTOS BRITO	715093/1	10/11	08/08 a 06/09/11

Dê-se ciência, cumpra-se e publique-se.
ANTONIO ROBERTO FIGUEIREDO CARDOSO
Defensor Público Geral

PORTARIA Nº 2003/11 DP-G EM, 02/08/11
NÚMERO DE PUBLICAÇÃO: 267033

Designar o Defensor Público **FERNANDO ALBUQUERQUE DE OLIVEIRA,** matrícula nº 55588713, para realizar sessão do Tribunal do Júri no Foro de Salinópolis no dia 04/08/2011.

DIÁRIA
NÚMERO DE PUBLICAÇÃO: 267388
PORTARIA: 2002/2011

Objetivo: complementar diária nº 722/2011
Fundamento Legal: Lei nº 5810/94 e o Decreto Estadual nº 734/92
Origem: BELÉM/PA - BRASIL
Destino(s):
marabá/PA - Brasil<br
Servidor(es):
55587491/Antonio Felipe Tavares Braga (Coordenador de Núcleo de Informática) / 1.0 diárias (Completa) / de 30/07/2011 a 31/07/2011<br
Ordenador: ANTONIO ROBERTO FIGUEIREDO CARDOSO

DIÁRIA
NÚMERO DE PUBLICAÇÃO: 267393
PORTARIA: 1990/2011

Objetivo: desenvolver atividade jurídica na ação de cidadania do "Balcão de Direitos" no referido município
Fundamento Legal: Lei nº 5810/94 e o Decreto Estadual nº 734/92
Origem: BELÉM/PA - BRASIL
Destino(s):
santo antonio do tauá/PA - Brasil<br
Servidor(es):
55588707/Anderson da Silva Pereira (defensor público) / 3.5 diárias (Completa) / de 05/08/2011 a 08/08/2011<br
Ordenador: ANTONIO ROBERTO FIGUEIREDO CARDOSO

DIÁRIA
NÚMERO DE PUBLICAÇÃO: 267413
PORTARIA: 1991/2011

Objetivo: Dar apoio ao defensor público que irá desenvolver atividade jurídica na ação do "Balcão de Direitos" no referido município.
Fundamento Legal: Lei nº 5810/94 e o Decreto Estadual nº 734/92
Origem: BELÉM/PA - BRASIL
Destino(s):
santo antonio do tauá/PA - Brasil<br
Servidor(es):
57201685/Lindomar Pereira da Silva (Motorista) / 3.5 diárias (Completa) / de 05/08/2011 a 08/08/2011
760404/Luiz Odilson Olegário da Luz (Agente Administrativo) / 3.5 diárias (Completa) / de 05/08/2011 a 08/08/2011
2010429/Maria de Nazaré Assunção da Costa (Auxiliar Técnico) / 3.5 diárias (Completa) / de 05/08/2011 a 08/08/2011
55586161/Maria Francisca Gaia Gonçalves (Secretário de Diretoria) / 3.5 diárias (Completa) / de 05/08/2011 a 08/08/2011
3255158/Mauro Barbosa de Lima (Auxiliar Administrativo) / 3.5 diárias (Completa) / de 05/08/2011 a 08/08/2011
5104602/Ruy Sérgio Nunes de Oliveira (Braçal) / 3.5 diárias (Completa) / de 05/08/2011 a 08/08/2011
5050723/Sandra Maria Santos Nobre (Papiloscopista) / 3.5 diárias (Completa) / de 05/08/2011 a 08/08/2011
57205343/Tatiana Machado Pinto (Coordenador de Ensino e Pesquisa) / 3.5 diárias (Completa) / de 05/08/2011 a 08/08/2011<br
Ordenador: ANTONIO ROBERTO FIGUEIREDO CARDOSO

DIÁRIA
NÚMERO DE PUBLICAÇÃO: 267420
PORTARIA: 2039/2011

Objetivo: Conduzir equipe que irá a serviço da Diretoria Administrativa.
Fundamento Legal: Lei nº 5810/94 e o Decreto Estadual nº 734/92
Origem: BELÉM/PA - BRASIL
Destino(s):
jacundá/PA - Brasil
marabá/PA - Brasil
parauapebas/PA - Brasil
xinguara/PA - Brasil<br
Servidor(es):
54194024/Anselmo Carlos Nogueira Monteiro (motorista) / 5.5 diárias (Completa) / de 08/08/2011 a 13/08/2011
57206425/Gil Corrêa dos Santos (Auxiliar Operacional) / 5.5 diárias (Completa) / de 08/08/2011 a 13/08/2011
2010593/Paulo Roberto Araújo da Silva (Auxiliar Administrativo) / 5.5 diárias (Completa) / de 08/08/2011 a 13/08/2011<br
Ordenador: STAN JOSÉ MACHADO

Secretaria de Estado de Segurança Pública e Defesa Social

AVISO DE LICITAÇÃO FRACASSADA
NÚMERO DE PUBLICAÇÃO: 266916
PREGÃO ELETRÔNICO SRP Nº 07/2011-SEGUP

Objeto: Registro de preços para eventual aquisição de veículos automotores tipo motocicleta e tipo utilitário**,** para os órgãos do Sistema de Segurança Pública do Estado do Pará, de acordo com as condições e especificações técnicas do Anexo I – Termo de Referência do Edital.
A Pregoeira e equipe de apoio, designados pela Portaria nº 05/2011-SEGUP, torna público aos interessados e em especial as empresas participantes, que o **item 1**, veículo tipo motocicleta equipada para patrulhamento policial urbano, do Pregão Eletrônico SRP nº 07/2011-SEGUP, foi declarado **FRACASSADO**, uma vez que nenhuma das empresas participantes atendeu o exigido no Edital e seus anexos.
Belém, 09 de agosto de 2011
SILVIA LEÃO
Pregoeira SEGUP

CONTRATO
NÚMERO DE PÚBLICAÇÃO: 266776
CONTRATO: 33-11

Exercício: 2011
Classificação do Objeto: Outros
Objeto: Aquisição de 108 condicionadores de ar, tipo janela, de 12.000 btu's, para atender as necessidades da Polícia Civil do Estado do Pará.
Valor Total: 88.000,00
Data Assinatura: 03/08/2011
Vigência: 03/08/2011 a 02/08/2012
Pregão Eletrônico: 13/2011
Orçamento:
Programa de Trabalho Natureza da Despesa Fonte do Recurso Origem do Recurso
06181120644070000 449052 0141000000 Estadual
Contratado: AJAX COMERCIAL ELETRO-ELETRÔNICO LTDA-EPP
Endereço: Q QI, S/N
CEP. 71065-330 - Guará/DFComplemento: Ed. Senador Pedro Teixeira
Telefone: 6130421377
Ordenador: BELARMIRA FÁTIMA SOUZA PANTOJA

Polícia Civil

AVISO DE LICITAÇÃO
NÚMERO DE PUBLICAÇÃO: 266783
MODALIDADE: PREGÃO ELETRÔNICO
NÚMERO: 21/2011

Objeto: Aquisição de Materiais Lúdicos Para Implantação dos Núcleos do Pró-Paz Integrado Santa Casa, CPC Renato Chaves e nos municípios de Breves, Castanhal, Marabá, Tucuruí, Santarém e Altamira
Entrega do Edital: www.comprasnet.gov.br e www.compraspara.pa.gov.br
Responsável pelo certame: Alexandre José Leite Cruz
Local de Abertura: www.comprasnet.gov.br
Data da Abertura: 24/08/2011

Hora da Abertura: 09:00
Orçamento:

Programa de Trabalho	Natureza da Despesa	Fonte do Recurso	Origem do Recurso
06243121247480000	339039	0101000000	Estadual

Ordenador: NILTON JORGE BARRETO ATAYDE

PORTARIA Nº. 012/2011 -DGPC/PA DE 05 DE AGOSTO DE 2011.
NÚMERO DE PUBLICAÇÃO: 266790

CONSIDERANDO:os termos da Lei Complementar nº 022, de 15/03/1994 e alterações posteriores, que confere ao Delegado Geral, atribuições para dirigir a Polícia Civil e praticar os demais atos necessários à eficaz administração da Instituição Policial;
CONSIDERANDO:os termos do **Parecer nº 957/2011-CONJUR**, firmado pelo Dr. Fabiano Cândido Ferreira, Coordenador da Consultoria Jurídico- CONJUR, datado de 04/07/2011, acatando o posicionamento da Autoridade Processante, opinando pelo deferimento do pagamento do Seguro-Acidente, justificado na forma do artigos 2º, Inciso I e 3º, Incisos I e II do Decreto nº. 2.490/97.
RESOLVE:
I – **Acatar** o **Relatório** da Autoridade Processante, Itamar Araújo Dantas, Delegado de Policia Civil, no **Processo Administrativo nº. 006/2011-DGPC/PA, de 03/05/2011;**
II – **DETERMINAR** o **encaminhamento do Processo Administrativo nº 006/2011- DGPC/PA, de 03/05/2011**, que apurou as circunstâncias em que ocorreu a morte do servidor **THADEU DUARTE DE OLIVEIRA**, **Investigador de Polícia Civil, à Secretaria de Estado de Administração-SEAD**, em cumprimento ao que preceitua o artigos 2º, Inciso I e 3º, Inciso I e II do Decreto nº. 2.490/97, em escopo de pagamento do auxílio-acidente em questão;
III –À **Chefia de Gabinete** para que adote as providências de estilo ao pleno cumprimento do presente ato.
REGISTRE-SE, PUBLIQUE-SE E CUMPRA-SE.
NILTON JORGE BARRETO ATAYDE/Delegado Geral da Polícia Civil

PORTARIA Nº. 014/2011 -DGPC/PA DE 05 DE AGOSTO DE 2011.
NÚMERO DE PUBLICAÇÃO: 266804

CONSIDERANDO:os termos da Lei Complementar nº 022, de 15/03/1994 e alterações posteriores, que confere ao Delegado Geral, atribuições para dirigir a Polícia Civil e praticar os demais atos necessários à eficaz administração da Instituição Policial;
CONSIDERANDO:o **Parecer nº 963/2011- CONJUR, de 08/07/2011**, de lavra da Drª. Dorothéia Calandrini Silva, Consultora Jurídico- CONJUR;
RESOLVE:
I – **Acatar** o **Relatório** da Autoridade Processante, Drª Ivone Fernandes Sherring, Delegado de Policia Civil, no **Processo Administrativo nº. 007/2011-DGPC/PA, de 03/05/2011;**
II – **DETERMINAR** o **encaminhamento do Processo Administrativo nº 007/2011- DGPC/PA, de 03/05/2011**, que apurou as circunstâncias em que ocorreu a morte do servidor **SAMUEL NAGIB RIBEIRO DOS SANTOS**, **Investigador de Polícia Civil,** à época lotado na Delegacia de Polícia do município de Ulianópolis/ Pa, **à Secretaria de Estado de Administração- SEAD**, em cumprimento ao que preceitua o artigos 2º, Inciso I e 3º, Inciso I e II do Decreto nº. 2.490/97, em escopo de pagamento do auxílio-acidente em questão;
III –À **Chefia de Gabinete** e à **Diretoria de Administração** para que adote as providências de estilo ao pleno cumprimento do presente ato.
REGISTRE-SE, PUBLIQUE-SE E CUMPRA-SE.
NILTON JORGE BARRETO ATAYDE/Delegado Geral da Polícia Civil

PORTARIA Nº. 013/2011 -DGPC/PA DE 05 DE AGOSTO DE 2011.
NÚMERO DE PUBLICAÇÃO: 266811

CONSIDERANDO:os termos da Lei Complementar nº 022, de 15/03/1994 e alterações posteriores, que confere ao Delegado Geral, atribuições para dirigir a Polícia Civil e praticar os demais atos necessários à eficaz administração da Instituição Policial;
CONSIDERANDO:o **Parecer nº 435/2011- CONJUR, de 05/04/2011**, de lavra da Drª. Dorothéia Calandrini Silva, Consultora Jurídico- CONJUR;
RESOLVE:
I – **Acatar** o **Relatório** da Autoridade Processante, Dr. Francisco Pinto da Silva, Delegado de Policia Civil, no **Processo Administrativo nº. 017/2010-DGPC/PA, de 26/10/2010;**
II – **DETERMINAR** o **encaminhamento do Processo Administrativo nº 017/2010- DGPC/PA, de 26/10/2010**, que apurou as circunstâncias em que ocorreu o baleamento e morte do servidor **VALDEMIR SILVA OLIVEIRA**, **Investigador de Polícia Civil,** à época lotado na Delegacia de Polícia do município de Altamira, **à Secretaria de Estado de Administração- SEAD**, em cumprimento ao que preceitua o artigos 2º, Inciso I e 3º, Inciso I e II do Decreto nº. 2.490/97, em escopo de pagamento do auxílio-acidente em questão;
III –À **Chefia de Gabinete** e à **Diretoria de Administração** para que adote as providências de estilo ao pleno cumprimento do presente ato.
REGISTRE-SE, PUBLIQUE-SE E CUMPRA-SE.
NILTON JORGE BARRETO ATAYDE/Delegado Geral da Polícia Civil

EXTRATO DE CONTRATO ADMINISTRATIVO DE SERVIDOR TEMPORÁRIO
NÚMERO DE PUBLICAÇÃO: 266819

PARTES: Policia Civil do Estado Pará (CNPJ 00.368.105/0001-06) e Contrato nº 001/11-PCE de Marcio Henriques Caxias Lima; Contrato nº 002/11-PCE de Gilberto Luiz Pinto Gomes; Contrato nº 003/11-PCE de Jair Queiroz de Figueiredo; Contrato nº 004/11-PCE de Raphael Henrique Santos Nunes; Contrato nº 005/11-PCE de Josicléia Silva Brito.
OBJETO: Contratação de Servidor Temporário.
DATA DE ADMISSÃO: 20/12/06.
VIGÊNCIA: 01/08/11 à 31/01/2012
CARGO: Assistente Administrativo, Nível I
DATA DA ASSINATURA: 01 de agosto de 2011
Ordenador Responsável: NILTON JORGE BARRETO ATAYDE
Delegado Geral da Polícia Civil.

PORTARIA Nº 416/2011-DGPC/DRH/PC DE 19 DE JULHO DE 2011
NÚMERO DE PUBLICAÇÃO: 266837

CONSIDERANDO:as normas contidas no Decreto Governamental nº2235 de 16 de julho de 1997, que dispõe sobre a delegação de atribuições aos Secretários de Estados e Dirigentes das Autarquias e Fundações Públicas;
CONSIDERANDO:que o (a) Servidor (a) MOISES ASSUNÇÃO MENEZES DA MOTA, MOTORISTA POLICIAL, matricula n° 65226/1, no dia 04.05.11 solicitou sua Aposentadoria através do processo nº 2011/164399, requer seu afastamento para aguardar Aposentadoria, através de requerimento, com base no artigo 112§1º do RJU, etc...
RESOLVE:
I – Conceder ao (a) servidor (a) MOISES ASSUNÇÃO MENEZES DA MOTA, MOTORISTA POLICIAL, matricula n° 65226/1, o direito de aguardar sua Aposentadoria sem comparecer ao trabalho e sem prejuízo de sua remuneração a contar de 03 DE AGOSTO DE 2011;
II – Determinar às Diretorias Administrativa e de Recursos Humanos que adotem as providências cabíveis ao fiel cumprimento do presente Ato.
REGISTRE-SE, PUBLIQUE-SE E CUMPRA-SE.
NILTON JORGE BARRETO ATAYDE/Delegado Geral da Polícia Civil

PORTARIA Nº377 /2011-DGPC/DRH/PC DE 13 DE JULHO DE 2011
NÚMERO DE PUBLICAÇÃO: 266834

CONSIDERANDO:as normas contidas no Decreto Governamental nº2235 de 16 de julho de 1997, que dispõe sobre a delegação de atribuições aos Secretários de Estados e Dirigentes das Autarquias e Fundações Públicas;
CONSIDERANDO:que o (a) Servidor (a) GILBERTO JORGE SILVA DA COSTA, DELEGADO DE POLICIA, matricula n° 57886/1, no dia 08.04.11 solicitou sua Aposentadoria através do processo nº 2011/128100, requer seu afastamento para aguardar Aposentadoria, através de requerimento, com base no artigo 112§1º do RJU, etc...
RESOLVE:
I – Conceder ao (a) servidor (a) GILBERTO JORGE SILVA DA COSTA, DELEGADO DE POLICIA, matricula n° 57886/1, o direito de aguardar sua Aposentadoria sem comparecer ao trabalho e sem prejuízo de sua remuneração a contar de 11 DE JULHO DE 2011;
II – Determinar às Diretorias Administrativa e de Recursos Humanos que adotem as providências cabíveis ao fiel cumprimento do presente Ato.
REGISTRE-SE, PUBLIQUE-SE E CUMPRA-SE.
NILTON JORGE BARRETO ATAYDE/Delegado Geral da Polícia Civil

DIÁRIA
NÚMERO DE PUBLICAÇÃO: 266918
PORTARIA: 753/11 DRF

Objetivo: Realizar diligência policial.
Fundamento Legal: Lei 5.810 de 24/01/1994 (RJU) Seção V, artigos 145 a 149.
Origem: SANTARÉM/PA - BRASIL
Destino(s):
NOVO PROGRESSO/PA - Brasil<br
Servidor(es):
54183806/ANTONIO FERNANDO TEIXEIRA JÚNIOR (EPC) / 7.5 diárias (Completa) / de 21/07/2011 a 28/07/2011
5038570/CARLOS AUGUSTO MOTA LIMA (DPC) / 7.5 diárias (Completa) / de 21/07/2011 a 28/07/2011
59277/ISMAELINO PINTO DE SOUZA (IPC) / 7.5 diárias (Completa) / de 21/07/2011 a 28/07/2011<br
Ordenador: NILTON JORGE BARRETO ATAYDE

DIÁRIA
NÚMERO DE PUBLICAÇÃO: 266924
PORTARIA: 754/11 DRF

Objetivo: Realizar diligência policial.
Fundamento Legal: Lei 5.810 de 24/01/1994 (RJU) Seção V, artigos 145 a 149.
Origem: SANTARÉM/PA - BRASIL
Destino(s):
PRAINHA/PA - Brasil<br
Servidor(es):
54183806/ANTONIO FERNANDO TEIXEIRA JÚNIOR (EPC) / 4.5 diárias (Completa) / de 01/08/2011 a 05/08/2011
5038570/CARLOS AUGUSTO MOTA LIMA (DPC) / 4.5 diárias (Completa) / de 01/08/2011 a 05/08/2011<br
Ordenador: NILTON JORGE BARRETO ATAYDE

PORTARIA N.º 315/2011-DGPC/DIVERSOS DE 03 DE AGOSTO DE 2011.
NÚMERO DE PUBLICAÇÃO: 266903

CONSIDERANDO:os termos da Lei Complementar n º 022, de 15/03/1994 e alterações posteriores, que confere ao Delegado Geral, atribuições para dirigir a Polícia Civil e praticar os demais atos necessários à eficaz administração da Instituição Policial;
CONSIDERANDO:a necessidade de efetuar serviços de manutenção, reparos e limpezas em inúmeras delegacias na capital e interior do Estado;
CONSIDERANDO:que o moderno modelo de gestão permite a descentralização das ações, proporcionando maior agilidade na execução dos serviços e controle por parte da Administração Pública;
CONSIDERANDO:tratar-se de serviço eventual e de pequeno vulto, que legalmente pode ser realizado através do Fundo Rotativo Policial, repassado através de Suprimento de Fundos, o qual é destinado a despesas de caráter excepcional, para compras e serviços extraordinários e urgentes;
CONSIDERANDO:os termos do Decreto nº 1.180/2008, de 12/08/2008, que regulamenta a concessão, aplicação e prestação de contas de recursos repassados sob a forma de Suprimento de Fundos;
CONSIDERANDO:por fim, que as despesas devem atender os princípios norteadores da Administração Pública, quais sejam, da legalidade, impessoalidade, moralidade, publicidade e eficiência;
RESOLVE:
I – **AUTORIZAR** a liberação de recursos, a título de Suprimento de Fundos, às Superintendências Regionais de Polícia Civil, nas pessoas de seus Superintendentes, no limite estabelecido pelo Decreto nº 1.180/2008, de 12/08/2008, em seu artigo 2º, § 2º;
II – DETERMINAR à Diretoria de Recursos Financeiros que realize o efetivo controle dos recursos liberados, acompanhando os respectivos prazos para prestação de contas;
III – Às Diretorias de Recursos Financeiros e de Administração para que adotem as devidas providências ao fiel cumprimento do presente Ato.
REGISTRE-SE, PUBLIQUE-SE E CUMPRA-SE.
NILTON JORGE BARRETO ATAYDE/ Delegado Geral da Polícia Civil

DIÁRIA
NÚMERO DE PUBLICAÇÃO: 267032
PORTARIA: 766/11 DRF

Objetivo: Realizar diligência policial.
Fundamento Legal: Lei 5.810 de 24/01/1994 (RJU) Seção V, artigos 145 a 149.
Origem: BELÉM/PA - BRASIL
Destino(s):
SALINÓPOLIS/PA - Brasil<br
Servidor(es):
5077052/HILDAMAR DO SOCORRO PINHEIRO DA SILVA (EPC) / 4.0 diárias (Completa) / de 07/07/2011 a 10/07/2011
5856957/JOSÉ NAZARENO BAENA DE JESUS (IPC) / 4.0 diárias (Completa) / de 07/07/2011 a 10/07/2011
5823136/ROGÉRIO LUZ MORAIS (DPC) / 4.0 diárias (Completa) / de 07/07/2011 a 10/07/2011
54188739/WALDIR FARIAS GOMES (IPC) / 4.0 diárias (Completa) / de 07/07/2011 a 10/07/2011<br
Ordenador: NILTON JORGE BARRETO ATAYDE

DIÁRIA
NÚMERO DE PUBLICAÇÃO: 267003
PORTARIA: 763/11 DRF

Objetivo: Realizar diligência policial
Fundamento Legal: Lei 5.810 de 24/01/1994 (RJU) Seção V, artigos 145 a 149
Origem: BELÉM/PA - BRASIL
Destino(s):
BUJARU/PA - Brasil<br
Servidor(es):
70009/ELIELZE COSTA PEREIRA (MPC) / 0.5 diárias (Completa) / de 01/07/2011 a 01/07/2011
5834988/FÁBIO MARCELO DA CRUZ SOARES (EPC) / 0.5 diárias (Completa) / de 01/07/2011 a 01/07/2011
241423/SANDRA MARIA GOMES DA CUNHA (DPC) / 0.5 diárias (Completa) / de 01/07/2011 a 01/07/2011<br
Ordenador: NILTON JORGE BARRETO ATAYDE

DIÁRIA
NÚMERO DE PUBLICAÇÃO: 267010
PORTARIA: 765/11 DRF

Objetivo: Realizar diligência policial.
Fundamento Legal: Lei 5.810 de 24/01/1994 (RJU) Seção V, artigos 145 a 149.
Origem: SENADOR JOSÉ PORFIRIO/PA - BRASIL
Destino(s):
PORTO DE MOZ/PA - Brasil<br
Servidor(es):
57233629/THOMAZ HORTA LESBAUPIN (DPC) / 4.5 diárias (Completa) / de 09/03/2011 a 13/03/2011<br
Ordenador: NILTON JORGE BARRETO ATAYDE

DIÁRIA
NÚMERO DE PUBLICAÇÃO: 266954
PORTARIA: 759/11 DRF
Objetivo: Realizar Perícia Iconográfica.
Fundamento Legal: Lei 5.810 de 24/01/1994 (RJU) Seção V, artigos 145 a 149.
Origem: BELÉM/PA - BRASIL
Destino(s):
OUTROS/PA - Brasil
PARAUAPEBAS/PA - Brasil<br
Servidor(es):
5704049/LEUZIMAR TORRES ALVES (PAP) / 2.5 diárias (Completa) / de 12/07/2011 a 14/07/2011
5463610/RICARDO DE SOUSA E SILVA (MPC) / 2.5 diárias (Completa) / de 12/07/2011 a 14/07/2011<br
Ordenador: NILTON JORGE BARRETO ATAYDE

DIÁRIA
NÚMERO DE PUBLICAÇÃO: 266935
PORTARIA: 756/11 DRF
Objetivo: Realizar diligência policial.
Fundamento Legal: Lei 5.810 de 24/01/1994 (RJU) Seção V, artigos 145 a 149
Origem: BELÉM/PA - BRASIL
Destino(s):
ALTAMIRA/PA - Brasil<br
Servidor(es):
5693527/ANTONIO RICARDO TEIXEIRA MOURA PAULA (PAP) / 4.5 diárias (Completa) / de 02/08/2011 a 06/08/2011
5127491/JOSÉ LUIZ VIEIRA COSTA JÚNIOR (PAP) / 4.5 diárias (Completa) / de 02/08/2011 a 06/08/2011<br
Ordenador: NILTON JORGE BARRETO ATAYDE

DIÁRIA
NÚMERO DE PUBLICAÇÃO: 266927
PORTARIA: 755/11 DRF
Objetivo: Realizar diligência policial.
Fundamento Legal: Lei 5.810 de 24/01/1994 (RJU) Seção V, artigos 145 a 149.
Origem: BELÉM/PA - BRASIL
Destino(s):
BRAGANÇA/PA - Brasil<br
Servidor(es):
5876907/CECILIO ALBUQUERQUE FERREIRA (IPC) / 1.5 diárias (Completa) / de 30/06/2011 a 01/07/2011<br
Ordenador: NILTON JORGE BARRETO ATAYDE

DIÁRIA
NÚMERO DE PUBLICAÇÃO: 266943
PORTARIA: 758/11 DRF
Objetivo: Realizar diligência policial.
Fundamento Legal: Lei 5.810 de 24/01/1994 (RJU) Seção V, artigos 145 a 149
Origem: BELÉM/PA - BRASIL
Destino(s):
PORTO DE MOZ/PA - Brasil<br
Servidor(es):
55590300/FERNANDO LUIS MORAES DA CAMARA (TGIE) / 0.5 diárias (Completa) / de 05/08/2011 a 05/08/2011<br
Ordenador: NILTON JORGE BARRETO ATAYDE

DIÁRIA
NÚMERO DE PUBLICAÇÃO: 266973
PORTARIA: 760/11 DRF
Objetivo: Realizar diligência policial.
Fundamento Legal: Lei 5.810 de 24/01/1994 (RJU) Seção V, artigos 145 a 149.
Origem: ITAITUBA/PA - BRASIL
Destino(s):
RURÓPOLIS/PA - Brasil
RURÓPOLIS/PA - Brasil<br
Servidor(es):
5620376/ADILSON PARANATINGA DE MELO (IPC) / 4.5 diárias (Completa) / de 06/06/2011 a 10/06/2011
5619203/EDINALDO SILVA E SOUSA (DPC) / 4.5 diárias (Completa) / de 06/06/2011 a 10/06/2011
5421055/MARCOS ADRIANO MOTA DA SILVA (IPC) / 4.5 diárias (Completa) / de 06/06/2011 a 10/06/2011
5859441/MARCOS MAGALHÃES REBOUÇAS (IPC) / 4.5 diárias (Completa) / de 06/06/2011 a 10/06/2011
5619319/MIGUEL FERREIRA JUNIOR (IPC) / 4.5 diárias (Completa) / de 06/06/2011 a 10/06/2011
5520401/OSVALDO FARACO MACIEL (IPC) / 4.5 diárias (Completa) / de 06/06/2011 a 10/06/2011
5619238/SILVIO BIRRO NETO (DPC) / 4.5 diárias (Completa) / de 06/06/2011 a 10/06/2011
5853206/VALDINEI DE SÁ LOBO (IPC) / 4.5 diárias (Completa) / de 06/06/2011 a 10/06/2011<br
Ordenador: NILTON JORGE BARRETO ATAYDE

DIÁRIA
NÚMERO DE PUBLICAÇÃO: 266982
PORTARIA: 761/11 DRF
Objetivo: Realizar diligência policial.
Fundamento Legal: Lei 5.810 de 24/01/1994 (RJU) Seção V, artigos 145 a 149.
Origem: BELÉM/PA - BRASIL
Destino(s):
GURUPÁ/PA - Brasil<br
Servidor(es):
5599814/HELVIA CHRISTINA PESSOA DE MELLO (DPC) / 4.5 diárias (Completa) / de 08/08/2011 a 12/08/2011
5280125/IZABEL PEREIRA GOMES (DPC) / 4.5 diárias (Completa) / de 08/08/2011 a 12/08/2011
5409896/MARINÊS DE JESUS LOPES SANTOS (EPC) / 4.5 diárias (Completa) / de 08/08/2011 a 12/08/2011
5412501/ROBERTO CARLOS DA SILVA QUEIROZ (DPC) / 4.5 diárias (Completa) / de 08/08/2011 a 12/08/2011<br
Ordenador: NILTON JORGE BARRETO ATAYDE

DIÁRIA
NÚMERO DE PUBLICAÇÃO: 266990
PORTARIA: 762/11 DRF
Objetivo: Realizar diligência policial.
Fundamento Legal: Lei 5.810 de 24/01/1994 (RJU) Seção V, artigos 145 a 149.
Origem: BELÉM/PA - BRASIL
Destino(s):
TOME AÇU/PA - Brasil<br
Servidor(es):
54183807/AMARILDO LEITE DOS SANTOS (EPC) / 3.0 diárias (Completa) / de 05/08/2011 a 07/08/2011
5692920/ROBERTO CARLOS PIMENTA DE SOUZA (IPC) / 3.0 diárias (Completa) / de 05/08/2011 a 07/08/2011<br
Ordenador: NILTON JORGE BARRETO ATAYDE

PORTARIA Nº 0382/11 -GAB/CORREGEPOL DE 8/7/2011
NÚMERO DE PUBLICAÇÃO: 267088
CONSIDERANDO: a necessidade de apurar as circunstâncias do dano decorrente do acidente de trânsito do dia 13.05.2011, envolvendo o veículo L200, Placas JVM 5587, código 1408, disponibilizada a DP de Santana do Araguaia, momento em que era conduzida pelo servidor PAULO DOS SANTOS TORRES, conforme Of. Nº 047/11/DRSMB de 01.06.2011 e anexos;
CONSIDERANDO: que denúncias dessa natureza devem ser apuradas, visando o completo esclarecimento dos fatos comunicados.
RESOLVE: Determinar a instauração de Apuração Administrativa Interna, sob a presidência do(a) Delegado(a) abaixo, para que no prazo de 30 (trinta) dias proceda a apuração.
DPC - PAULO CESAR MELO DA SILVA - Lotação - Redenção (Superintendência)
À Divisão de Disciplina e à Diretoria de Administração, para as providências de alçada.
REGISTRE-SE, PUBLIQUE-SE E CUMPRA-SE
NILMA MARIA NASCIMENTO LIMA
Corregedora Geral da Polícia Civil

PORTARIA Nº 0383/11 -GAB/CORREGEPOL DE 8/7/2011
NÚMERO DE PUBLICAÇÃO: 267089
CONSIDERANDO: a necessidade de apurar as circunstâncias da fuga de 06 (seis) presos da DP de Santana do Araguaia, na madrugada de 06.06.11, dentre eles foram recapturados: SEBASTIÃO PEREIRA GUIMARÃES e LUCAS LARINHO LEANDRO, fato que gerou o IPL nº 210/2011.0000877, conforme Of. Nº 170/11/SRAP em anexo;
CONSIDERANDO: que denúncias dessa natureza devem ser apuradas, visando o completo esclarecimento dos fatos comunicados.
RESOLVE: Determinar a instauração de Apuração Administrativa Interna, sob a presidência do(a) Delegado(a) abaixo, para que no prazo de 30 (trinta) dias proceda a apuração.
DPC - PAULO CESAR MELO DA SILVA - Lotação - Redenção (Superintendência)
À Divisão de Disciplina e à Diretoria de Administração, para as providências de alçada.
REGISTRE-SE, PUBLIQUE-SE E CUMPRA-SE
NILMA MARIA NASCIMENTO LIMA
Corregedora Geral da Polícia Civil

PORTARIA Nº 0384/11 -GAB/CORREGEPOL DE 8/7/2011
NÚMERO DE PUBLICAÇÃO: 267093
CONSIDERANDO: a necessidade de apurar as circunstâncias do roubo da arma - Pistola Taurus/PT 24/7.40SW, SÉRIE SXI18768, PAT R149026, cautelada a servidora LEONICE AUGUSTO MATOS, fato ocorrido em 13.07.2011, conforme BOP nº 00346/2011.000170-4 de 14.07.2011 anexo;
CONSIDERANDO: que denúncias dessa natureza devem ser apuradas, visando o completo esclarecimento dos fatos comunicados.
RESOLVE: Determinar a instauração de Apuração Administrativa Interna, sob a presidência do(a) Delegado(a) abaixo, para que no prazo de 30 (trinta) dias proceda a apuração.
DPC - CLAUDIA CRISTINA BECHARA SOBRAL - Lotação - Corregedoria (Div.de
À Divisão de Disciplina e à Diretoria de Administração, para as providências de alçada.
REGISTRE-SE, PUBLIQUE-SE E CUMPRA-SE
NILMA MARIA NASCIMENTO LIMA
Corregedora Geral da Polícia Civil

PORTARIA Nº 0385/11 -GAB/CORREGEPOL DE 8/7/2011
NÚMERO DE PUBLICAÇÃO: 267097
CONSIDERANDO: a necessidade de apurar as circunstâncias do roubo da arma Pistola - Taurus, modelo PT 940.Cal.40SW, NºPAT 7144, Nº Série SUA 19703, cautelada ao servidor: NEWTON SANTANA SERRA VASCONCELOS, fato ocorrido em 15.07.2011, conforme BOP nº 00031/2011.001592-6 de 16.07.2011 e anexos;
CONSIDERANDO: que denúncias dessa natureza devem ser apuradas, visando o completo esclarecimento dos fatos comunicados.
RESOLVE: Determinar a instauração de Apuração Administrativa Interna, sob a presidência do(a) Delegado(a) abaixo, para que no prazo de 30 (trinta) dias proceda a apuração.
DPC - LENA VANIA DE MATOS CAVALCANTE PONCADILHA - Lotação - Corregedoria
À Divisão de Disciplina e à Diretoria de Administração, para as providências de alçada.
REGISTRE-SE, PUBLIQUE-SE E CUMPRA-SE
NILMA MARIA NASCIMENTO LIMA
Corregedora Geral da Polícia Civil

PORTARIA Nº 0386/11 -GAB/CORREGEPOL DE 8/7/2011
NÚMERO DE PUBLICAÇÃO: 267101
CONSIDERANDO: o teor do BOP nº 00075/2011.001550-1, onde o servidor EPC PAULO EDUARDO VAZ BENTES, comunica que a arma - PISTOLA - Marca Taurus, Calibre 40, nº. Pat. 6029, nº. Série SUA 17125, com carregador e dez (10) munições, pertencente à Polícia Civil foi furtada do interior do seu veículo, fato ocorrido em 09/07/2011 em Salinópolis, o que gerou o IPL nº 00075/2011.000397-2 de 18/07/2011; conforme anexos;
CONSIDERANDO: que denúncias dessa natureza devem ser apuradas, visando o completo esclarecimento dos fatos comunicados.
RESOLVE: Determinar a instauração de Apuração Administrativa Interna, sob a presidência do(a) Delegado(a) abaixo, para que no prazo de 30 (trinta) dias proceda a apuração.
DPC - VALDEREZ MARIA SOUZA DA SILVA - Lotação - Corregedoria (Div.de Disciplina)
À Divisão de Disciplina e à Diretoria de Administração, para as providências de alçada.
REGISTRE-SE, PUBLIQUE-SE E CUMPRA-SE
NILMA MARIA NASCIMENTO LIMA
Corregedora Geral da Polícia Civil

PORTARIA Nº 0387/11 -GAB/CORREGEPOL DE 8/7/2011
NÚMERO DE PUBLICAÇÃO: 267105
CONSIDERANDO: a necessidade de identificar e individualizar responsabilidades face o teor do Of. Nº 298/2011/SEC/CV/SFX de 27/05/2011, que encaminha cópia do processo nº 053.2009.1.000874-4, referente ao BOC nº 2009.000129-0/DPSFX sob presidência do DPC ALVARO LUIS BELTRÃO IKEDA, onde consta, em tese, que o procedimento foi instaurado de forma equivocada e com apreensão irregular de adolescentes motivando o arquivamento do feito; conforme anexos;
CONSIDERANDO: que denúncias dessa natureza devem ser apuradas, visando o completo esclarecimento dos fatos comunicados.
RESOLVE: Determinar a instauração de Apuração Administrativa Interna, sob a presidência do(a) Delegado(a) abaixo, para que no prazo de 30 (trinta) dias proceda a apuração.
DPC - PAULO CESAR MELO DA SILVA - Lotação - Redenção (Superintendência)
À Divisão de Disciplina e à Diretoria de Administração, para as providências de alçada.
REGISTRE-SE, PUBLIQUE-SE E CUMPRA-SE
NILMA MARIA NASCIMENTO LIMA
Corregedora Geral da Polícia Civil

PORTARIA Nº 0388/11 -GAB/CORREGEPOL DE 8/7/2011
NÚMERO DE PUBLICAÇÃO: 267107
CONSIDERANDO: o teor do Despacho/COINT/CGPC de 07.07.2011, referente ao Of. Nº 025/2011/MP/PJOUR de 24.03.11, onde consta, em tese, que servidores identificados como sendo: MANEUZO SIQUEIRA DE CARVALHO e DANIEL ALHO DE NÉVOA, à época, lotados na DP de Ourém, teriam abordado indevidamente o Sr. VALDECI GERALDO NOGUEIRA DA SILVA e seus filhos; ainda, o fato do primeiro servidor, em tese, ter efetuado disparo de arma de fogo para o alto, fatos ocorridos em Agosto/2008; conforme anexos;
CONSIDERANDO: que denúncias dessa natureza devem ser apuradas, visando o completo esclarecimento dos fatos comunicados.
RESOLVE: Determinar a instauração de Apuração Administrativa Interna, sob a presidência do(a) Delegado(a) abaixo, para que no prazo de 30 (trinta) dias proceda a apuração.
DPC - SAMUEL ALENCAR DA SILVA - Lotação - Capanema (Corregedoria)
À Divisão de Disciplina e à Diretoria de Administração, para as providências de alçada.
REGISTRE-SE, PUBLIQUE-SE E CUMPRA-SE
NILMA MARIA NASCIMENTO LIMA
Corregedora Geral da Polícia Civil

PORTARIA Nº 0389/11 -GAB/CORREGEPOL DE 8/7/2011
NÚMERO DE PUBLICAÇÃO: 267110
CONSIDERANDO: a necessidade de apurar as circunstâncias da fuga do detento: ANTONIO MARCOS GOMES CARDOSO da DP de Conceição do Araguaia, fato constatado em 27.01.2011, conforme teor do Of. Nº 065/2011-DPCA de 28.01.2011 e 227/2011/2ªVCC de 16.06.2011 e anexos;

CONSIDERANDO:que denúncias dessa natureza devem ser apuradas, visando o completo esclarecimento dos fatos comunicados.
RESOLVE: Determinar a instauração de Apuração Administrativa Interna, sob a presidência do(a) Delegado(a) abaixo, para que no prazo de 30 (trinta) dias proceda a apuração.
DPC - PAULO CESAR MELO DA SILVA - Lotação - Redenção (Superintendência)
À Divisão de Disciplina e à Diretoria de Administração, para as providências de alçada.
REGISTRE-SE, PUBLIQUE-SE E CUMPRA-SE
NILMA MARIA NASCIMENTO LIMA
Corregedora Geral da Polícia Civil

PORTARIA Nº 0390/11 -GAB/CORREGEPOL DE 8/7/2011
NÚMERO DE PUBLICAÇÃO: 267113

CONSIDERANDO: a necessidade de apurar as circunstâncias da fuga de seis (6) presos da DP de Mojú no dia 02.07.2011, fato que gerou o IPL nº 99/2011.000977-9, conforme of. Nº 567/11/SRBT de 04.07.2011 e anexos;
CONSIDERANDO: que denúncias dessa natureza devem ser apuradas, visando o completo esclarecimento dos fatos comunicados.
RESOLVE: Determinar a instauração de Apuração Administrativa Interna, sob a presidência do(a) Delegado(a) abaixo, para que no prazo de 30 (trinta) dias proceda a apuração.
DPC - MARCUS VENICIUS S.S.NASCIMENTO - Lotação - Vila dos Cabanos (Corregedoria)
À Divisão de Disciplina e à Diretoria de Administração, para as providências de alçada.
REGISTRE-SE, PUBLIQUE-SE E CUMPRA-SE
NILMA MARIA NASCIMENTO LIMA
Corregedora Geral da Polícia Civil

PORTARIA Nº 0391/11 -GAB/CORREGEPOL DE 8/7/2011
NÚMERO DE PUBLICAÇÃO: 267116

CONSIDERANDO: a necessidade de apurar as circunstâncias da fuga do preso de justiça : JÚLIO GABRIEL RODRIGUES PETERS, da DP de Breu Branco no dia 07.03.2011, o que gerou a instauração do IPL nº 155/2011.000030-0; conforme Despacho/COINT/CGPC de 13.07.2011 e anexos;
CONSIDERANDO: que denúncias dessa natureza devem ser apuradas, visando o completo esclarecimento dos fatos comunicados.
RESOLVE: Determinar a instauração de Apuração Administrativa Interna, sob a presidência do(a) Delegado(a) abaixo, para que no prazo de 30 (trinta) dias proceda a apuração.
DPC - RENATO LOPES TARALLO - Lotação - Marabá (Corregedoria)
À Divisão de Disciplina e à Diretoria de Administração, para as providências de alçada.
REGISTRE-SE, PUBLIQUE-SE E CUMPRA-SE
NILMA MARIA NASCIMENTO LIMA
Corregedora Geral da Polícia Civil

PORTARIA Nº 0392/11 -GAB/CORREGEPOL DE 11/7/2011
NÚMERO DE PUBLICAÇÃO: 267120

CONSIDERANDO: a necessidade de apurar as circunstâncias do extravio, em tese, da arma - PISTOLA/PT 100 AF.Cal.40, Série SQH 13564, cautelada em nome do servidor: WILSON EUDIRACY DO LAGO, fato ocorrido em 16.05.2011, em Tucuruí, conforme BOP nº 00083/2011.002705-3 e anexos;
CONSIDERANDO: que denúncias dessa natureza devem ser apuradas, visando o completo esclarecimento dos fatos comunicados.
RESOLVE: Determinar a instauração de Apuração Administrativa Interna, sob a presidência do(a) Delegado(a) abaixo, para que no prazo de 30 (trinta) dias proceda a apuração.
DPC - RENATO LOPES TARALLO - Lotação - Marabá (Corregedoria)
À Divisão de Disciplina e à Diretoria de Administração, para as providências de alçada.
REGISTRE-SE, PUBLIQUE-SE E CUMPRA-SE
NILMA MARIA NASCIMENTO LIMA
Corregedora Geral da Polícia Civil

PORTARIA Nº 0393/11 -GAB/CORREGEPOL DE 11/7/2011
NÚMERO DE PUBLICAÇÃO: 267122

CONSIDERANDO: a necessidade de apurar as circunstâncias da morte do nacional GERSON DIAS GONÇALVES, após troca de tiros com policiais civis no dia 04.07.2011 em Marabá, fato que gerou o IPL nº 00184/2011.000815-9 de 04.07.2011, conforme Of. Nº 0667/2011/OUV/SSP/PA e demais anexos;
CONSIDERANDO:que denúncias dessa natureza devem ser apuradas, visando o completo esclarecimento dos fatos comunicados.
RESOLVE: Determinar a instauração de Apuração Administrativa Interna, sob a presidência do(a) Delegado(a) abaixo, para que no prazo de 30 (trinta) dias proceda a apuração.
DPC - RENATO LOPES TARALLO - Lotação - Marabá (Corregedoria)
À Divisão de Disciplina e à Diretoria de Administração, para as providências de alçada.
REGISTRE-SE, PUBLIQUE-SE E CUMPRA-SE
NILMA MARIA NASCIMENTO LIMA
Corregedora Geral da Polícia Civil

PORTARIA Nº 0394/11 -GAB/CORREGEPOL DE 12/7/2011
NÚMERO DE PUBLICAÇÃO: 267127

CONSIDERANDO: a necessidade de apurar as circunstâncias da fuga de três (03) presos da Seccional de Tucuruí, ocorrida no dia 05.06.2011, fato que gerou o IPL nº 83/2011.000246-1; conforme Of. Nº 907/2011 e anexos;
CONSIDERANDO: que denúncias dessa natureza devem ser apuradas, visando o completo esclarecimento dos fatos comunicados.
RESOLVE: Determinar a instauração de Apuração Administrativa Interna, sob a presidência
do(a) Delegado(a) abaixo, para que no prazo de 30 (trinta) dias proceda a apuração.
DPC - RENATO LOPES TARALLO - Lotação - Marabá (Corregedoria)
À Divisão de Disciplina e à Diretoria de Administração, para as providências de alçada.
REGISTRE-SE, PUBLIQUE-SE E CUMPRA-SE
NILMA MARIA NASCIMENTO LIMA
Corregedora Geral da Polícia Civil

PORTARIA Nº 0395/11 -GAB/CORREGEPOL DE 12/7/2011
NÚMERO DE PUBLICAÇÃO: 267132

CONSIDERANDO: a necessidade de apurar o teor do Despacho/CCRM/CGPC de 05.07.2011, onde consta que o servidor: ATP JOSÉ CARLOS GUIMARÃES ALEXANDRE, figura como indiciado no IPL nº 239/2010.000435-5/SU Sacramenta, fato ocorrido em 11.08.2010; conforme anexos;
CONSIDERANDO: que denúncias dessa natureza devem ser apuradas, visando o completo esclarecimento dos fatos comunicados.
RESOLVE: Determinar a instauração de Apuração Administrativa Interna, sob a presidência do(a) Delegado(a) abaixo, para que no prazo de 30 (trinta) dias proceda a apuração.
DPC - VALDEREZ MARIA SOUZA DA SILVA - Lotação - Corregedoria (Div.de Disciplina)
À Divisão de Disciplina e à Diretoria de Administração, para as providências de alçada.
REGISTRE-SE, PUBLIQUE-SE E CUMPRA-SE
NILMA MARIA NASCIMENTO LIMA
Corregedora Geral da Polícia Civil

PORTARIA Nº 0396/11 -GAB/CORREGEPOL DE 13/7/2011
NÚMERO DE PUBLICAÇÃO: 267136

CONSIDERANDO: o teor do Despacho/COINT/CGPC de 14.07.2011, referente ao TD de KEILA CRISTINA DE JESUS e ODZEIAS RIBEIRO BARROS, onde consta, em tese, que em 30.04.2011 a servidora identificada como sendo: IPC WALLÉRIA DE NAZARETH TAVARES DE SOUZA, lotada na DP de ITAITUBA, teria exigido da primeira certa quantia em dinheiro em troca da liberação da segunda declarante; conforme Of. Nº 182/2011/CRPC/BMA e anexos;
CONSIDERANDO: que denúncias dessa natureza devem ser apuradas, visando o completo esclarecimento dos fatos comunicados.
RESOLVE: Determinar a instauração de Apuração Administrativa Interna, sob a presidência do(a) Delegado(a) abaixo, para que no prazo de 30 (trinta) dias proceda a apuração.
DPC - CARLOS AUGUSTO MOTA LIMA - Lotação - Santarém(Corregedoria)
À Divisão de Disciplina e à Diretoria de Administração, para as providências de alçada.
REGISTRE-SE, PUBLIQUE-SE E CUMPRA-SE
NILMA MARIA NASCIMENTO LIMA
Corregedora Geral da Polícia Civil

PORTARIA Nº 0397/11 -GAB/CORREGEPOL DE 14/7/2011
NÚMERO DE PUBLICAÇÃO: 267140

CONSIDERANDO: o teor do Despacho/COINT/CGPC de 11.07.11, referente ao Of. Nº 012/2011/MD encaminhando documentos onde consta que o servidor: ANDREY CARDOSO MONTEIRO, durante Sessão Ordinária da Câmara de Vereadores do Município de São Miguel do Guamá, em 04.05.2011, em tese, teria se portado de modo indelicado e proferido ofensas aos vereadores: ANTONIO AÉCIO DE MIRANDA LIMA e JOSÉ JÚLIO TAVARES DA COSTA; bem como teria através do seu "BLOG", difamado o Sr. LADANIL FELIX FONSECA JUNIOR; conforme anexos;
CONSIDERANDO: que denúncias dessa natureza devem ser apuradas, visando o completo esclarecimento dos fatos comunicados.
RESOLVE: Determinar a instauração de Apuração Administrativa Interna, sob a presidência do(a) Delegado(a) abaixo, para que no prazo de 30 (trinta) dias proceda a apuração.
DPC - SAMUEL ALENCAR DA SILVA - Lotação - Capanema (Corregedoria)
À Divisão de Disciplina e à Diretoria de Administração, para as providências de alçada.
REGISTRE-SE, PUBLIQUE-SE E CUMPRA-SE
NILMA MARIA NASCIMENTO LIMA
Corregedora Geral da Polícia Civil

PORTARIA Nº 0398/11 -GAB/CORREGEPOL DE 15/7/2011
NÚMERO DE PUBLICAÇÃO: 267143

CONSIDERANDO: a necessidade de apurar as circunstâncias, do desaparecimento das armas de fogo: Revólver, calibre 38 Special, Marca Taurus, nº 144/2008 e Revólver - calibre 38, Marca ROSSI, nº D634294, apreendida no IPL nº 354/2011.000068-3, Laudo nº119/2011, conforme Of. Nº 227/11 e 228/11/DP AURÁ e anexos;
CONSIDERANDO: que denúncias dessa natureza devem ser apuradas, visando o completo esclarecimento dos fatos comunicados.
RESOLVE: Determinar a instauração de Apuração Administrativa Interna, sob a presidência do(a) Delegado(a) abaixo, para que no prazo de 30 (trinta) dias proceda a apuração.
DPC - LENA VANIA DE MATOS CAVALCANTE PONCADILHA - Lotação - Corregedoria
À Divisão de Disciplina e à Diretoria de Administração, para as providências de alçada.
REGISTRE-SE, PUBLIQUE-SE E CUMPRA-SE
NILMA MARIA NASCIMENTO LIMA
Corregedora Geral da Polícia Civil

PORTARIA Nº 0399/11 -GAB/CORREGEPOL DE 16/7/2011
NÚMERO DE PUBLICAÇÃO: 267146

CONSIDERANDO: o teor do despacho da correição nos procedimentos: IPL nº 214/2008-000122-2 e 2001.01992/2001, sob presidência da DPC RAIMUNDA DA COSTA CALANDRINI FULCO, onde consta extrapolação de prazo para remessa e cumprimento de diligências; conforme Despacho/CCRM/CGPC de 12.07.2011 e anexos;
CONSIDERANDO: que denúncias dessa natureza devem ser apuradas, visando o completo esclarecimento dos fatos comunicados.
RESOLVE: Determinar a instauração de Apuração Administrativa Interna, sob a presidência do(a) Delegado(a) abaixo, para que no prazo de 30 (trinta) dias proceda a apuração.
DPC - CLAUDIA CRISTINA BECHARA SOBRAL - Lotação - Corregedoria (Div.de
À Divisão de Disciplina e à Diretoria de Administração, para as providências de alçada.
REGISTRE-SE, PUBLIQUE-SE E CUMPRA-SE
NILMA MARIA NASCIMENTO LIMA
Corregedora Geral da Polícia Civil

PORTARIA Nº 0400/11 -GAB/CORREGEPOL DE 17/7/2011
NÚMERO DE PUBLICAÇÃO: 267151

CONSIDERANDO: o teor do Despacho/CCRM/CGPC de 12.06.2011, referente aos TD de ALCEDENIR PINHEIRO RODRIGUES RAIOL e MANOEL CRISTOVÃO DA CONCEIÇÃO LIMA, onde relatam que quatro (04) supostos policiais civis, em tese, invadiram a casa do primeiro acusando-o de ter participado do roubo à Estância "Rocha", dentre eles identifica os servidores: JANGO SOUZA NASCIMENTO e MAXILENO BRITO DA COSTA, lotados na Seccional Ananindeua, fato ocorrido em 27.06.2011; conforme anexos;
CONSIDERANDO: que denúncias dessa natureza devem ser apuradas, visando o completo esclarecimento dos fatos comunicados.
RESOLVE: Determinar a instauração de Apuração Administrativa Interna, sob a presidência do(a) Delegado(a) abaixo, para que no prazo de 30 (trinta) dias proceda a apuração.
DPC - LENA VANIA DE MATOS CAVALCANTE PONCADILHA - Lotação - Corregedoria
À Divisão de Disciplina e à Diretoria de Administração, para as providências de alçada.
REGISTRE-SE, PUBLIQUE-SE E CUMPRA-SE
NILMA MARIA NASCIMENTO LIMA
Corregedora Geral da Polícia Civil

PORTARIA Nº 0401/11 -GAB/CORREGEPOL DE 18/7/2011
NÚMERO DE PUBLICAÇÃO: 267155

CONSIDERANDO: a necessidade de apurar as circunstâncias da fuga de 04(quatro) presos da DP de Mojú, ocorridas em 23.06.2011, fato que gerou o IPL nº 346/2011.000118-8/DCRIF; conforme anexos;
CONSIDERANDO: que denúncias dessa natureza devem ser apuradas, visando o completo esclarecimento dos fatos comunicados.
RESOLVE: Determinar a instauração de Apuração Administrativa Interna, sob a presidência do(a) Delegado(a) abaixo, para que no prazo de 30 (trinta) dias proceda a apuração.
DPC - MARCUS VENICIUS S.S.NASCIMENTO - Lotação - Vila dos Cabanos (Corregedoria)
À Divisão de Disciplina e à Diretoria de Administração, para as providências de alçada.
REGISTRE-SE, PUBLIQUE-SE E CUMPRA-SE
NILMA MARIA NASCIMENTO LIMA
Corregedora Geral da Polícia Civil

Polícia Militar

SUPRIMENTO DE FUNDO
NÚMERO DE PUBLICAÇÃO: 267158
PORTARIA: 539-DF-2011
Prazo para Aplicação (em dias): 30
Prazo para Prestação de Contas (em dias): 30
Nome do Servidor Cargo do Servidor Matricula
JOSÉ SEBASTIÃO VALENTE MONTEIRO JÚNIORTEN CEL PM CMT 4º BPM 5179670
Recurso(s):
Programa de Trabalho Fonte do Recurso Natureza da Despesa Valor
06181118425890000 0101000000 339030 1.000,00
Ordenador: Mário Alfredo Souza Solano

SUPRIMENTO DE FUNDO
NÚMERO DE PUBLICAÇÃO: 267159
PORTARIA: 540-DF-2011
Prazo para Aplicação (em dias): 30
Prazo para Prestação de Contas (em dias): 30
Nome do Servidor Cargo do Servidor Matricula
JOSÉ EDUARDO DE OLIVEIRA PIMENTEL MAJ PM OF CPR2 3394514
Recurso(s):
Programa de Trabalho Fonte do Recurso Natureza da Despesa Valor
06181118425890000 0101000000 339030 800,00
Ordenador: Mário Alfredo Souza Solano

SUPRIMENTO DE FUNDO
NÚMERO DE PUBLICAÇÃO: 267150
PORTARIA: 538-DF-2011
Prazo para Aplicação (em dias): 30
Prazo para Prestação de Contas (em dias): 30
Nome do Servidor Cargo do Servidor Matricula
FABIO ALEX CORREA BARRA CAP PM CMT 27ª ZPOL 5782198
Recurso(s):
Programa de Trabalho Fonte do Recurso Natureza da Despesa Valor
06181118425890000 0101000000 339030 200,00
Ordenador: Mário Alfredo Souza Solano

SUPRIMENTO DE FUNDO
NÚMERO DE PUBLICAÇÃO: 267145
PORTARIA: 537-DF-2011
Prazo para Aplicação (em dias): 30
Prazo para Prestação de Contas (em dias): 30
Nome do Servidor Cargo do Servidor Matricula
ROBERTO CORACY SANTOS DA SILVA TEN CEL PM CMT 23º BPM 5296625
Recurso(s):
Programa de Trabalho Fonte do Recurso Natureza da Despesa Valor
06181118425890000 0101000000 339030 900,00
Ordenador: Mário Alfredo Souza Solano

SUPRIMENTO DE FUNDO
NÚMERO DE PUBLICAÇÃO: 267141
PORTARIA: 536-DF-2011
Prazo para Aplicação (em dias): 30
Prazo para Prestação de Contas (em dias): 30
Nome do Servidor Cargo do Servidor Matricula
JULIO CESAR DA SILVA SARAIVA CAP PM CMT 11ª CIPM 5692253
Recurso(s):
Programa de Trabalho Fonte do Recurso Natureza da Despesa Valor
06181118425890000 0101000000 339030 1.000,00
Ordenador: Mário Alfredo Souza Solano

SUPRIMENTO DE FUNDO
NÚMERO DE PUBLICAÇÃO: 267125
PORTARIA: 535-DF-2011
Prazo para Aplicação (em dias): 30
Prazo para Prestação de Contas (em dias): 30
Nome do Servidor Cargo do Servidor Matricula
ERALDO SARMANHO PAULINO CEL PM CMT CPR 01 3394522
Recurso(s):
Programa de Trabalho Fonte do Recurso Natureza da Despesa Valor
06181118425890000 0101000000 339030 800,00
Ordenador: Mário Alfredo Souza Solano

APOSTILAMENTO
NÚMERO DE PUBLICAÇÃO: 267114
ERRATA DA PUBLICAÇÃO Nº 218591
NÚMERO: 16
Assinatura: 07/03/2011
Valor: 12.000,00
Justificativa: PELO PRESENTE FICA APOSTILADO O CONTRATO Nº 038/2007, CUJO OBJETO É LOCAÇÃO DE IMÓVEL PARA O CPR-X NO MUNICÍPIO DE ITAITUBA/PA, FICANDO O MESMO INCLUÍDO NA DOTAÇÃO ORÇAMENTARIA DE 2011: ATIVIDADE - 26/2606 REALIZAÇÕES DE AÇÕES DE PREVENÇÃO E REPRESSÃO A ILÍCITOS PENAIS, PROGRAMA - 1184 SEGURANÇA PATA TODAS E TODOS, ELEMENTO - 33.90.36.15 OUTROS SERVIÇOS - PESSOA FISICA / LOCAÇÃO DE IMÓVEIS, FONTE FINANCIADORA - 0101000000 TESOURO DO ESTADO, VINCULADO AO PLANO INTERNO Nº 000.204.2606C.
Contrato: 38/2011
Ordenador: Mário Alfredo Souza Solano

SUPRIMENTO DE FUNDO
NÚMERO DE PUBLICAÇÃO: 267203
PORTARIA: 550-DF-2011
Prazo para Aplicação (em dias): 30
Prazo para Prestação de Contas (em dias): 30
Nome do Servidor Cargo do Servidor Matricula
ROBSON MARTINS DE OLIVEIRA MAJ PM CMT 6ª CIPM 5615836
Recurso(s):
Programa de Trabalho Fonte do Recurso Natureza da Despesa Valor
06181118425890000 0101000000 339030 800,00
Ordenador: Mário Alfredo Souza Solano

SUPRIMENTO DE FUNDO
NÚMERO DE PUBLICAÇÃO: 267197
PORTARIA: 549-DF-2011
Prazo para Aplicação (em dias): 30
Prazo para Prestação de Contas (em dias): 30
Nome do Servidor Cargo do Servidor Matricula
AUGUSTO CESAR DA SILVA TEIXEIRA CAP PM CMT 15ª ZPOL/13º BPM5039231
Recurso(s):
Programa de Trabalho Fonte do Recurso Natureza da Despesa Valor
06181118425890000 0101000000 339030 200,00
Ordenador: Mário Alfredo Souza Solano

SUPRIMENTO DE FUNDO
NÚMERO DE PUBLICAÇÃO: 267209
PORTARIA: 551-DF-2011
Prazo para Aplicação (em dias): 30
Prazo para Prestação de Contas (em dias): 30
Nome do Servidor Cargo do Servidor Matricula
MARCOS MACHADO EISMANN CEL PM CMT CPR4 5021014
Recurso(s):
Programa de Trabalho Fonte do Recurso Natureza da Despesa Valor
06181118425890000 0101000000 339030 800,00
Ordenador: Mário Alfredo Souza Solano

SUPRIMENTO DE FUNDO
NÚMERO DE PUBLICAÇÃO: 267211
PORTARIA: 552-DF-2011
Prazo para Aplicação (em dias): 30
Prazo para Prestação de Contas (em dias): 30
Nome do Servidor Cargo do Servidor Matricula
DILSON BARBOSA SOARES JÚNIOR TEN CEL PM CMT 17º BPM 5179718
Recurso(s):
Programa de Trabalho Fonte do Recurso Natureza da Despesa Valor
06181118425890000 0101000000 339030 900,00
Ordenador: Mário Alfredo Souza Solano

SUPRIMENTO DE FUNDO
NÚMERO DE PUBLICAÇÃO: 267187
PORTARIA: 547-DF-2011
Prazo para Aplicação (em dias): 30
Prazo para Prestação de Contas (em dias): 30
Nome do Servidor Cargo do Servidor Matricula
FABIO LUIZ VIANA CEL PM CMT CPR3 3378306
Recurso(s):
Programa de Trabalho Fonte do Recurso Natureza da Despesa Valor
06181118425890000 0101000000 339030 800,00
Ordenador: Mário Alfredo Souza Solano

SUPRIMENTO DE FUNDO
NÚMERO DE PUBLICAÇÃO: 267189
PORTARIA: 548-DF-2011
Prazo para Aplicação (em dias): 30
Prazo para Prestação de Contas (em dias): 30
Nome do Servidor Cargo do Servidor Matricula
JOSÉ MAURO DA SILVA PEDRA TEN CEL PM CMT 13º BPM 5113466
Recurso(s):
Programa de Trabalho Fonte do Recurso Natureza da Despesa Valor
06181118425890000 0101000000 339030 900,00
Ordenador: Mário Alfredo Souza Solano

SUPRIMENTO DE FUNDO
NÚMERO DE PUBLICAÇÃO: 267177
PORTARIA: 545-DF-2011
Prazo para Aplicação (em dias): 30
Prazo para Prestação de Contas (em dias): 30
Nome do Servidor Cargo do Servidor Matricula
ELDER RIBEIRO DA SILVA TEN CEL PM CMT 5º BPM 5179637
Recurso(s):
Programa de Trabalho Fonte do Recurso Natureza da Despesa Valor
06181118425890000 0101000000 339030 900,00
Ordenador: Mário Alfredo Souza Solano

SUPRIMENTO DE FUNDO
NÚMERO DE PUBLICAÇÃO: 267184
PORTARIA: 546-DF-2011
Prazo para Aplicação (em dias): 30
Prazo para Prestação de Contas (em dias): 30
Nome do Servidor Cargo do Servidor Matricula
HEYDER SILVA DO NASCIMENTO CAP PM CMT 5º BPM/12ª ZPOL5818281
Recurso(s):
Programa de Trabalho Fonte do Recurso Natureza da Despesa Valor
06181118425890000 0101000000 339030 200,00
Ordenador: Mário Alfredo Souza Solano

SUPRIMENTO DE FUNDO
NÚMERO DE PUBLICAÇÃO: 267161
PORTARIA: 541-DF-2011
Prazo para Aplicação (em dias): 30
Prazo para Prestação de Contas (em dias): 30
Nome do Servidor Cargo do Servidor Matricula
SERGIO PASTANA RIBEIRO MAJ PM CMT ZPOL PARAUAPEBAS5615844
Recurso(s):
Programa de Trabalho Fonte do Recurso Natureza da Despesa Valor
06181118425890000 0101000000 339030 200,00
Ordenador: Mário Alfredo Souza Solano

SUPRIMENTO DE FUNDO
NÚMERO DE PUBLICAÇÃO: 267165
PORTARIA: 542-DF-2011
Prazo para Aplicação (em dias): 30
Prazo para Prestação de Contas (em dias): 30
Nome do Servidor Cargo do Servidor Matricula
GILMAR JARDIM DE MELO TEN CEL PM CMT 12º BPM 3394549
Recurso(s):
Programa de Trabalho Fonte do Recurso Natureza da Despesa Valor
06181118425890000 0101000000 339030 900,00
Ordenador: Mário Alfredo Souza Solano

SUPRIMENTO DE FUNDO
NÚMERO DE PUBLICAÇÃO: 267170
PORTARIA: 543-DF-2011
Prazo para Aplicação (em dias): 30
Prazo para Prestação de Contas (em dias): 30
Nome do Servidor Cargo do Servidor Matricula
JOSIMAR LEÃO QUEIROZ CAP PM CMT 12º BPM/17ª ZPOL5807964
Recurso(s):
Programa de Trabalho Fonte do Recurso Natureza da Despesa Valor
06181118425890000 0101000000 339030 200,00
Ordenador: Mário Alfredo Souza Solano

SUPRIMENTO DE FUNDO
NÚMERO DE PUBLICAÇÃO: 267174
PORTARIA: 544-DF-2011
Prazo para Aplicação (em dias): 30
Prazo para Prestação de Contas (em dias): 30
Nome do Servidor Cargo do Servidor Matricula
ALEXANDRE MASCARENHAS DOS SANTOS MAJ PM CMT 14ª CIPM 5420628
Recurso(s):
Programa de Trabalho Fonte do Recurso Natureza da Despesa Valor
06181118425890000 0101000000 339030 800,00
Ordenador: Mário Alfredo Souza Solano

SUPRIMENTO DE FUNDO
NÚMERO DE PUBLICAÇÃO: 267255
PORTARIA: 553-DF-2011
Prazo para Aplicação (em dias): 30
Prazo para Prestação de Contas (em dias): 30
Nome do Servidor Cargo do Servidor Matricula
EDVALDO SANTOS SOUZA TEN CEL PM CMT 22º BPM 5296579
Recurso(s):
Programa de Trabalho Fonte do Recurso Natureza da Despesa Valor
06181118425890000 0101000000 339030 900,00
Ordenador: Mário Alfredo Souza Solano

PORTARIA NO 075/2011 DAL
NÚMERO DE PUBLICAÇÃO: 267238
GOVERNO DO ESTADO DO PARA
SECRETARIA DE ESTADO DE SEGURANÇA PUBLICA
POLICIA MILITAR DO PARA
COMANDO GERAL DIRETORIA DE APOIO LOGISTICO
PORTARIA NO. 075/2011 - DAL.
O Diretor de Apoio Logístico da PMPA, usando das atribuições que lhe são conferidas em lei,
R E S O L V E:
ART. 1º – **NOMEAR** o **Comandante da Companhia Independente de Policiamento com Cães-CIPC/CIA MAJ SILVIO**, fiscal do Contrato Administrativo nº **039/2011,** cujo objeto trata do fornecimento de ração canina adulto para a CIPC/CIA MAJ SILVIO**,** em que é contratada a empresa **PURINORTE LTDA.**
ART. 2º – Esta Portaria entrará em vigor na data de sua assinatura, ficando revogadas as disposições em contrário.
Registre-se, publique-se e cumpra-se.
Belém-PA, 05 de agosto 2011
JORGILSON NASCIMENTO **SMITH – TEN CEL** QOPM RG 15148
Diretor de Apoio Logístico

SUPRIMENTO DE FUNDO
NÚMERO DE PUBLICAÇÃO: 266992
PORTARIA: 519-DF-2011
Prazo para Aplicação (em dias): 30
Prazo para Prestação de Contas (em dias): 30
Nome do Servidor Cargo do Servidor Matricula
PAULO DANIEL RIBEIRO DA SILVA MAJ PM CMT 2º BPM/2ª ZPOL5615747
Recurso(s):
Programa de Trabalho Fonte do Recurso Natureza da Despesa Valor
06181118425890000 0101000000 339030 200,00
Ordenador: Mário Alfredo Souza Solano

SUPRIMENTO DE FUNDO
NÚMERO DE PUBLICAÇÃO: 266986
PORTARIA: 518-DF-2011
Prazo para Aplicação (em dias): 30
Prazo para Prestação de Contas (em dias): 30
Nome do Servidor Cargo do Servidor Matricula
PAULO SERGIO SANTANA GARCIA TEN CEL PM CMT 2º BPM 5179726
Recurso(s):
Programa de Trabalho Fonte do Recurso Natureza da Despesa Valor
06181118425890000 0101000000 339030 900,00
Ordenador: Mário Alfredo Souza Solano

SUPRIMENTO DE FUNDO
NÚMERO DE PUBLICAÇÃO: 267000
PORTARIA: 520-DF-2011
Prazo para Aplicação (em dias): 30
Prazo para Prestação de Contas (em dias): 30
Nome do Servidor Cargo do Servidor Matricula
SIMÃO SALIM JÚNIOR MAJ PM OF CPC 5289173
Recurso(s):
Programa de Trabalho Fonte do Recurso Natureza da Despesa Valor
06181118425890000 0101000000 339030 800,00
Ordenador: Mário Alfredo Souza Solano

SUPRIMENTO DE FUNDO
NÚMERO DE PUBLICAÇÃO: 266979
PORTARIA: 517-DF-2011
Prazo para Aplicação (em dias): 30
Prazo para Prestação de Contas (em dias): 30
Nome do Servidor Cargo do Servidor Matricula
GLAUCO MOURÃO DE AQUINO CAP PM CMT 23ª ZPOL 5817994
Recurso(s):
Programa de Trabalho Fonte do Recurso Natureza da Despesa Valor
06181118425890000 0101000000 339030 200,00
Ordenador: Mário Alfredo Souza Solano

SUPRIMENTO DE FUNDO
NÚMERO DE PUBLICAÇÃO: 266971
PORTARIA: 516-DF-2011
Prazo para Aplicação (em dias): 30
Prazo para Prestação de Contas (em dias): 30
Nome do Servidor Cargo do Servidor Matricula
JOSÉ RICARDO PASSOS CHAVES CAP PM CMT 22ª ZPOL 5674670
Recurso(s):
Programa de Trabalho Fonte do Recurso Natureza da Despesa Valor
06181118425890000 0101000000 339030 200,00
Ordenador: Mário Alfredo Souza Solano

SUPRIMENTO DE FUNDO
NÚMERO DE PUBLICAÇÃO: 267017
PORTARIA: 522-DF-2011
Prazo para Aplicação (em dias): 30
Prazo para Prestação de Contas (em dias): 30
Nome do Servidor Cargo do Servidor Matricula
CARLOS AUGUSTO SOUZA MACHADO TEN CEL PM CMT BPA 3394492
Recurso(s):
Programa de Trabalho Fonte do Recurso Natureza da Despesa Valor
06181118425890000 0101000000 339030 900.000,00
Ordenador: Mário Alfredo Souza Solano

SUPRIMENTO DE FUNDO
NÚMERO DE PUBLICAÇÃO: 267005
PORTARIA: 521-DF-2011
Prazo para Aplicação (em dias): 30
Prazo para Prestação de Contas (em dias): 30
Nome do Servidor Cargo do Servidor Matricula
ELSON NAZARENO PINHEIRO DE CARVALHO CAP PM CMT 2ª CIA/BPOP 5773814
Recurso(s):
Programa de Trabalho Fonte do Recurso Natureza da Despesa Valor
06181118425890000 0101000000 339030 400,00
Ordenador: Mário Alfredo Souza Solano

CONVÊNIO
NÚMERO DE PUBLICAÇÃO: 267009
CONVÊNIO: 1
Exercício: 2011
Objeto: Constitui objeto do presente termo de cooperação mútua entre os partícipes, visando à implementação de ações e atividades por parte da SECOM que colaborem para a divulgação e publicidade da imagem da Polícia Militar do Estado do Pará, Órgão da Administração Direta do Estado, junto à população paraense, de acordo com o Plano de Trabalho devidamente aprovado.
Valor Total: 46.600,00
Assinatura: 08/08/2011
Vigência: 08/08/2011 a 07/08/2012
Orçamento:
Programa de Trabalho Natureza da Despesa Fonte do Recurso Origem do Recurso
06181118425900000 339039 0101000000 Estadual
Partes:
Beneficiário ente Público: SECRETARIA DE ESTADO DE COMUNICAÇÃO
Concedente: POLICIA MILITAR DO ESTADO PARA
Ordenador: Mário Alfredo Souza Solano

SUPRIMENTO DE FUNDO
NÚMERO DE PUBLICAÇÃO: 267037
PORTARIA: 525-DF-2011
Prazo para Aplicação (em dias): 30
Prazo para Prestação de Contas (em dias): 30
Nome do Servidor Cargo do Servidor Matricula
PEDRO PAULO DA COSTA VALE MAJ PM CMT CIEPAS 5250986
Recurso(s):
Programa de Trabalho Fonte do Recurso Natureza da Despesa Valor
06181118425890000 0101000000 339030 800,00
Ordenador: Mário Alfredo Souza Solano

SUPRIMENTO DE FUNDO
NÚMERO DE PUBLICAÇÃO: 267029
PORTARIA: 524-DF-2011
Prazo para Aplicação (em dias): 30
Prazo para Prestação de Contas (em dias): 30
Nome do Servidor Cargo do Servidor Matricula
HELIO DE CARVALHO BARBAS TEN CEL PM CMT BPOP 5053021
Recurso(s):
Programa de Trabalho Fonte do Recurso Natureza da Despesa Valor
06181118425890000 0101000000 339030 900,00
Ordenador: Mário Alfredo Souza Solano

SUPRIMENTO DE FUNDO
NÚMERO DE PUBLICAÇÃO: 267025
PORTARIA: 523-DF-2011
Prazo para Aplicação (em dias): 30
Prazo para Prestação de Contas (em dias): 30
Nome do Servidor Cargo do Servidor Matricula
JOÃO CARLOS LIMA E SILVA TEN CEL PM CMT BPGDA 5075572
Recurso(s):
Programa de Trabalho Fonte do Recurso Natureza da Despesa Valor
06181118425890000 0101000000 339030 900,00
Ordenador: Mário Alfredo Souza Solano

SUPRIMENTO DE FUNDO
NÚMERO DE PUBLICAÇÃO: 267044
PORTARIA: 531-DF-2011
Prazo para Aplicação (em dias): 30
Prazo para Prestação de Contas (em dias): 30
Nome do Servidor Cargo do Servidor Matricula
MARCELO RIBEIRO COSTA CAP PM CMT 12ª CIPM 5755468
Recurso(s):
Programa de Trabalho Fonte do Recurso Natureza da Despesa Valor
06181118425890000 0101000000 339030 800,00
Ordenador: Mário Alfredo Souza Solano

SUPRIMENTO DE FUNDO
NÚMERO DE PUBLICAÇÃO: 267039
PORTARIA: 526-DF-2011
Prazo para Aplicação (em dias): 30
Prazo para Prestação de Contas (em dias): 30
Nome do Servidor Cargo do Servidor Matricula
MARCOS PAULO VILHENA BARROS MAJ PM CMT CIPOE 5586658
Recurso(s):
Programa de Trabalho Fonte do Recurso Natureza da Despesa Valor
06181118425890000 0101000000 339030 800,00
Ordenador: Mário Alfredo Souza Solano
Suprimento de Fundo

NÚMERO DE PUBLICAÇÃO: 267053
PORTARIA: 532-DF-2011
Prazo para Aplicação (em dias): 30
Prazo para Prestação de Contas (em dias): 30
Nome do Servidor Cargo do Servidor Matricula
JOÃO CARLOS COSTA DE SOUZA MAJ PM CMT 16ª ZPOL 5614775
Recurso(s):
Programa de Trabalho Fonte do Recurso Natureza da Despesa Valor
06181118425890000 0101000000 339030 200,00
Ordenador: Mário Alfredo Souza Solano

Suprimento de Fundo

NÚMERO DE PUBLICAÇÃO: 267067
PORTARIA: 533-DF-2011

Prazo para Aplicação (em dias): 30
Prazo para Prestação de Contas (em dias): 30
Nome do Servidor Cargo do Servidor Matricula
CINTIA RAQUEL CARDOSO MAJ PM CMT 18º BPM 5614970
Recurso(s):
Programa de Trabalho Fonte do Recurso Natureza da Despesa Valor
06181118425890000 0101000000 339030 900,00
Ordenador: Mário Alfredo Souza Solano

SUPRIMENTO DE FUNDO
NÚMERO DE PUBLICAÇÃO: 267071
PORTARIA: 534-DF-2011

Prazo para Aplicação (em dias): 30
Prazo para Prestação de Contas (em dias): 30
Nome do Servidor Cargo do Servidor Matricula
ANTHENOR NASCIMENTO DE OLIVEIRA TEN CEL PM CMT 3º BPM 5020808
Recurso(s):
Programa de Trabalho Fonte do Recurso Natureza da Despesa Valor
06181118425890000 0101000000 339030 900,00
Ordenador: Mário Alfredo Souza Solano

CONVÊNIO
NÚMERO DE PUBLICAÇÃO: 266862
CONVÊNIO: 3

Exercício: 2011
Objeto: Cooperação mútua entre os partícipes, visando à implementação de ações e atividades que colabore para consecução da tranquilidade pública e paz social no espaço urbano municipal, por intermédio da adoção de medidas e procedimentos conjugados entre o Poder Público Municipal e a Polícia Militar do Pará, de acordo com o Plano de Trabalho devidamente aprovado.
Valor Total: 88.971,36
Assinatura: 05/08/2011
Vigência: 05/08/2011 a 04/08/2013
Orçamento:
Programa de Trabalho Natureza da Despesa Fonte do Recurso Origem do Recurso
06181118425900000 339039 0306000000 Estadual
Partes:
Beneficiário ente Público: POLICIA MILITAR DO ESTADO PARA
Concedente: PREFEITURA MUNICIPAL DE MONTE ALEGRE
Ordenador: Mário Alfredo Souza Solano

CONTRATO
NÚMERO DE PÚBLICAÇÃO: 266836
CONTRATO: 39-11

Exercício: 2011
Classificação do Objeto: Outros
Objeto: o presente contrato tem por objetivo o fornecimento de ração canina adulto para Companhia Independente de Policiamento com cães - CIPC/CIA MAJ SILVIO.
Valor Total: 116.844,00
Data Assinatura: 05/07/2011
Vigência: 05/07/2011 a 04/07/2012
Pregão Eletrônico: 10/11
Orçamento:
Programa de Trabalho Natureza da Despesa Fonte do Recurso Origem do Recurso
06181118425460000 339030 0101000000 Estadual
Contratado: PURINORTE LTDA
Endereço: R dos Caripunas, 1287
CEP. 66033-230 - Belém/PAEmail: falecom@purinorte.com.br
Telefone: 9132558858
Ordenador: Mário Alfredo Souza Solano

CONTRATO
NÚMERO DE PÚBLICAÇÃO: 266847
CONTRATO: 35-011

Exercício: 2011
Classificação do Objeto: Outros
Objeto: do presente contrato é destinado para locação de imóvel para servir de base para as instalações fisicas da SIE/EME, situado na Av.Governador Jose Malcher, 2060, bairro de Nazaré.
Valor Total: 2.800,00
Data Assinatura: 01/08/2011
Vigência: 01/08/2011 a 31/07/2012
Dispensa: 4/11
Orçamento:
Programa de Trabalho Natureza da Despesa Fonte do Recurso Origem do Recurso
06181118426060000 339036 0101000000 Estadual
Contratado: EDMILSON DIAS SOUZA
Endereço: R Ângelo Custódio, 2157
CEP. 66023-090 - Belém/PATelefone: 9132465256
Ordenador: Mário Alfredo Souza Solano

PORTARIA-CPCI
NÚMERO DE PUBLICAÇÃO: 266822
PORTARIA Nº 003/2011 – CPCI

O Comandante Geral da Polícia Militar do Pará, usando das atribuições que lhe são conferidas por Lei.
RESOLVE:
Art. 1º – Nomear para a função de Agente Público de Controle a CB PM RG 25707 **R**ITA DE **CÁSSIA** MOREIRA DA SILVA, MF 5.732.280/1, CPF 569.151.872-00 e a SD PM RG 37443 **SUSANA** DAS GRAÇAS CARPINA CHAVES DA SILVA, MF 57.221.689/1, CPF 829.986.472-00.
Art. 2º – O Agente Público de Controle, para fins de fiscalização, orientação hierárquica e operacional, fica subordinado ao Presidente da Comissão Permanente de Controle Interno, devendo seus trabalhos serem executados nas dependências da referida comissão.
Art. 3º – Esta Portaria entrará em vigor na data de sua publicação.
Registre-se, publique-se e cumpra-se.
Belém-PA, 08 de Agosto de 2011.
MÁRIO ALFREDO SOUZA **SOLANO** – CEL QOPM RG 12697
Comandante Geral da PMPA

SUPRIMENTO DE FUNDO
NÚMERO DE PUBLICAÇÃO: 266789
PORTARIA: 5515-DF-2011

Prazo para Aplicação (em dias): 30
Prazo para Prestação de Contas (em dias): 30
Nome do Servidor Cargo do Servidor Matricula
SERGIO RICARDO FIALHO ANDRADE MAJ PM CMT 20º BPM/4ª ZPOL5420474
Recurso(s):
Programa de Trabalho Fonte do Recurso Natureza da Despesa Valor
06181118425890000 0101000000 339030 200,00
Ordenador: Mário Alfredo Souza Solano

Superintendência do Sistema Penitenciário do Estado do Pará

TERMO ADITIVO A CONTRATO
NÚMERO DE PUBLICAÇÃO: 267079
TERMO ADITIVO: 2

Data de Assinatura: 09/08/2011
Classificação do Objeto: Outros
Justificativa: Inclusão de 03 (três) novos veículos no rol de veículos oficiais do Contrato Administrativo nº 022/2011/SUSIPE.
Contrato: 22
Exercício: 2010
Orçamento:
Programa de Trabalho Natureza da Despesa Fonte do Recurso Origem do Recurso
03421121347520000 339039 0101000000 Estadual
Contratado: C.P. COMÉRCIO E REPRESENTAÇÕES LTDA
Endereço: R da Marinha, Bairro: Marambaia, 45
CEP. 66620-200 - Belém/PA
Telefone: 9132792962
Ordenador: FRANCISCO MOTA BERNARDES

DIÁRIA
NÚMERO DE PUBLICAÇÃO: 267002
PORTARIA: 1581/2011

Objetivo: Levar peças para a viatura de Redenção e uma viatura para Marabá-CRAMA.
Fundamento Legal: Art. 145 da lei 5810/94.
Origem: BELEM/PA - BRASIL
Destino(s):
MARABÁ/PA - Brasil
REDENÇÃO/PA - Brasil<br
Servidor(es):
57192891/FRANCISCO XAVIER VASCONCELOS FERNANDES (MOTORISTA) / 3.5 diárias (Completa) / de 05/08/2011 a 08/08/2011<br
Ordenador: FRANCISCO MOTA BERNARDES

FÉRIAS
NÚMERO DE PUBLICAÇÃO: 267007
PORTARIA Nº 1578/11-GAB.SUSIPE, DE 03 DE AGOSTO DE 2011.

O COORDENADOR GERAL PENITENCIÁRIO, no uso de suas atribuições legais que lhe foram conferidas pela Portaria de n° 262/2011-GAB.SUSIPE de 11/05/2011.
RESOLVE conceder ao servidor, JANDERSON PAIXÃO DE SOUZA, lotado na PEM III, 10 (dez) dias de férias regulamentares, de acordo com o Art. 74 da Lei nº 5.810/94, a serem gozadas no período de 20.07.11 a 29.07.11, interrompidas anteriormente através da Port.n°499/11-GAB/SUSIPE de 07/07/11, publicada no DOE 31.953 de 11/07/11.

DIÁRIA
NÚMERO DE PUBLICAÇÃO: 266974
PORTARIA: 1543/2011

Objetivo: escoltar interno até o municipio de Santa Isabel.
Fundamento Legal: art. 145 da lei 5810/94.
Origem: ABAETETUBA/PA - BRASIL
Destino(s):
SANTA ISABEL DO PARA/PA - Brasil<br
Servidor(es):
5755328/JORGE AUGUSTO LARANJEIRA MELO (DIRETOR) / 1.5 diárias (Completa) / de 18/05/2011 a 19/05/2011
8400694/JOSE RONALDO SILVA SANTANA (AGENTE PRISIONAL) / 1.5 diárias (Completa) / de 18/05/2011 a 19/05/2011
8400669/PAULO ANTONIO SILVA FONSECA (AGENTE PRISIONAL) / 1.5 diárias (Completa) / de 18/05/2011 a 19/05/2011<br
Ordenador: FRANCISCO MOTA BERNARDES

DIÁRIA
NÚMERO DE PUBLICAÇÃO: 266997
PORTARIA: 1580/2011

Objetivo: Conduzir o diretor do NCI até a localidade de Bragança.
Fundamento Legal: Art. 145 da lei 5810/94.
Origem: BELEM/PA - BRASIL
Destino(s):
BRAGANÇA/PA - Brasil<br
Servidor(es):
57174292/WASHINGTON HINTON CARDOSO (MOTORISTA) / 0.5 diárias (Completa) / de 26/07/2011 a 26/07/2011<br
Ordenador: FRANCISCO MOTA BERNARDES

DIÁRIA
NÚMERO DE PUBLICAÇÃO: 266988
PORTARIA: 1579/2011

Objetivo: Levar peças para a viatura de Redenção e uma viatura para Marabá-CRAMA.
Fundamento Legal: Art. 145 da 5810/94.
Origem: BELEM/PA - BRASIL
Destino(s):
MARABÁ/PA - Brasil
REDENÇÃO/PA - Brasil<br
Servidor(es):
5575036/MILTON CALDAS NASCIMENTO (AUX. OPERACIONAL) / 3.5 diárias (Completa) / de 05/08/2011 a 08/08/2011<br
Ordenador: FRANCISCO MOTA BERNARDES
Termino de Vínculo de Servidor

NÚMERO DE PUBLICAÇÃO: 267307

Ato: TERMO DE DISTRATO
Término Vínculo: 15/08/2011
Tipo: Termino de Vínculo de Servidor
Motivo: DISTRATO UNILATERAL
Orgão: SUPERINT DO SIST PENITENCIARIO DO EST DO PARA
Servidor(es):
Temporário / DANIEL CARDOSO DE JESUS (AGENTE PRISIONAL)<br
Ordenador: FRANCISCO MOTA BERNARDES
Termino de Vínculo de Servidor

NÚMERO DE PUBLICAÇÃO: 267338

Ato: TERMO DE DISTRATO
Término Vínculo: 15/08/2011
Tipo: Termino de Vínculo de Servidor
Motivo: DISTRATO UNILATERAL
Orgão: SUPERINT DO SIST PENITENCIARIO DO EST DO PARA
Servidor(es):
Temporário / CARLOS EDUARDO RAMOS LEMOS (AGENTE PRISIONAL)<br
Ordenador: FRANCISCO MOTA BERNARDES
Termino de Vínculo de Servidor

NÚMERO DE PUBLICAÇÃO: 267330

Ato: TERMO DE DISTRATO
Término Vínculo: 15/08/2011
Tipo: Termino de Vínculo de Servidor
Motivo: DISTRATO UNILATERAL
Orgão: SUPERINT DO SIST PENITENCIARIO DO EST DO PARA
Servidor(es):
Temporário / CESAR BATISTA GOMES (AGENTE PRISIONAL)<br
Ordenador: FRANCISCO MOTA BERNARDES
Termino de Vínculo de Servidor

NÚMERO DE PUBLICAÇÃO: 267333

Ato: TERMO DE DISTRATO
Término Vínculo: 15/08/2011
Tipo: Termino de Vínculo de Servidor
Motivo: DISTRATO UNILATERAL
Orgão: SUPERINT DO SIST PENITENCIARIO DO EST DO PARA
Servidor(es):
Temporário / CHARLES ARAÚJO DE SOUZA (AGENTE PRISIONAL)<br
Ordenador: FRANCISCO MOTA BERNARDES
Termino de Vínculo de Servidor

NÚMERO DE PUBLICAÇÃO: 267335
Ato: TERMO DE DISTRATO
Término Vínculo: 15/08/2011
Tipo: Termino de Vínculo de Servidor
Motivo: DISTRATO UNILATERAL
Orgão: SUPERINT DO SIST PENITENCIARIO DO EST DO PARA
Servidor(es):
Temporário / SANDERSON ROBERTO DA COSTA SANTOS (AGENTE PRISIONAL)<br
Ordenador: FRANCISCO MOTA BERNARDES
Termino de Vínculo de Servidor

NÚMERO DE PUBLICAÇÃO: 267343
Ato: TERMO DE DISTRATO
Término Vínculo: 15/08/2011
Tipo: Termino de Vínculo de Servidor
Motivo: DISTRATO UNILATERAL
Orgão: SUPERINT DO SIST PENITENCIARIO DO EST DO PARA
Servidor(es):
Temporário / EDGAR AUGUSTO ALVES REIS (AGENTE PRISIONAL)<br
Ordenador: FRANCISCO MOTA BERNARDES
Termino de Vínculo de Servidor

NÚMERO DE PUBLICAÇÃO: 267345
Ato: TERMO DE DISTRATO
Término Vínculo: 15/08/2011
Tipo: Termino de Vínculo de Servidor
Motivo: DISTRATO UNILATERAL
Orgão: SUPERINT DO SIST PENITENCIARIO DO EST DO PARA
Servidor(es):
Temporário / MANOEL MARIA GATO DOS SANTOS (AGENTE PRISIONAL)<br
Ordenador: FRANCISCO MOTA BERNARDES
Termino de Vínculo de Servidor

NÚMERO DE PUBLICAÇÃO: 267346
Ato: TERMO DE DISTRATO
Término Vínculo: 15/08/2011
Tipo: Termino de Vínculo de Servidor
Motivo: DISTRATO UNILATERAL
Orgão: SUPERINT DO SIST PENITENCIARIO DO EST DO PARA
Servidor(es):
Temporário / GILBERTO DA SILVA PAIVA (AGENTE PRISIONAL)<br
Ordenador: FRANCISCO MOTA BERNARDES

TERMINO DE VÍNCULO DE SERVIDOR
NÚMERO DE PUBLICAÇÃO: 267318
Ato: TERMO DE DISTRATO
Término Vínculo: 15/08/2011
Tipo: Termino de Vínculo de Servidor
Motivo: DISTRATO UNILATERAL
Orgão: SUPERINT DO SIST PENITENCIARIO DO EST DO PARA
Servidor(es):
Temporário / CARLOS AUGUSTO FERREIRA COSTA (AGENTE PRISIONAL)<br
Ordenador: FRANCISCO MOTA BERNARDES

TERMINO DE VÍNCULO DE SERVIDOR
NÚMERO DE PUBLICAÇÃO: 267312
Ato: TERMO DE DISTRATO
Término Vínculo: 15/08/2011
Tipo: Termino de Vínculo de Servidor
Motivo: DISTRATO UNILATERAL
Orgão: SUPERINT DO SIST PENITENCIARIO DO EST DO PARA
Servidor(es):
Temporário / ACASSIO DA SILVA (AGENTE PRISIONAL)<br
Ordenador: FRANCISCO MOTA BERNARDES

TERMINO DE VÍNCULO DE SERVIDOR
NÚMERO DE PUBLICAÇÃO: 267326
Ato: TERMO DE DISTRATO
Término Vínculo: 15/08/2011
Tipo: Termino de Vínculo de Servidor
Motivo: DISTRATO UNILATERAL
Orgão: SUPERINT DO SIST PENITENCIARIO DO EST DO PARA
Servidor(es):
Temporário / JOSÉ EVANDRO LOBATO DE CASTRO (AGENTE PRISIONAL)<br
Ordenador: FRANCISCO MOTA BERNARDES

TERMINO DE VÍNCULO DE SERVIDOR
NÚMERO DE PUBLICAÇÃO: 267321
Ato: TERMO DE DISTRATO
Término Vínculo: 15/08/2011
Tipo: Termino de Vínculo de Servidor
Motivo: DISTRATO UNILATERAL
Orgão: SUPERINT DO SIST PENITENCIARIO DO EST DO PARA
Servidor(es):
Temporário / JORGE ALVES JUREMA JUNIOR (AGENTE PRISIONAL)<br
Ordenador: FRANCISCO MOTA BERNARDES

TERMINO DE VÍNCULO DE SERVIDOR
NÚMERO DE PUBLICAÇÃO: 267323
Ato: TERMO DE DISTRATO
Término Vínculo: 15/08/2011
Tipo: Termino de Vínculo de Servidor
Motivo: DISTRATO UNILATERAL
Orgão: SUPERINT DO SIST PENITENCIARIO DO EST DO PARA
Servidor(es):
Temporário / LUCELIA MOTA DE MIRANDA (AGENTE PRISIONAL)<br
Ordenador: FRANCISCO MOTA BERNARDES

TERMINO DE VÍNCULO DE SERVIDOR
NÚMERO DE PUBLICAÇÃO: 267324
Ato: TERMO DE DISTRATO
Término Vínculo: 15/08/2011
Tipo: Termino de Vínculo de Servidor
Motivo: DISTRATO UNILATERAL
Orgão: SUPERINT DO SIST PENITENCIARIO DO EST DO PARA
Servidor(es):
Temporário / MARIA SINAIMA VIANA DE SOUZA (AGENTE PRISIONAL)<br
Ordenador: FRANCISCO MOTA BERNARDES

TERMINO DE VÍNCULO DE SERVIDOR
NÚMERO DE PUBLICAÇÃO: 267350
Ato: TERMO DE DISTRATO
Término Vínculo: 15/08/2011
Tipo: Termino de Vínculo de Servidor
Motivo: DISTRATO UNILATERAL
Orgão: SUPERINT DO SIST PENITENCIARIO DO EST DO PARA
Servidor(es):
Temporário / PAULO SERGIO COSTA GOMES (AGENTE PRISIONAL)<br
Ordenador: FRANCISCO MOTA BERNARDES

TERMO ADITIVO A CONVÊNIO
NÚMERO DE PUBLICAÇÃO: 267181
TERMO ADITIVO: 3
Data de Assinatura: 03/08/2011
Valor: 48.600,00
Vigência: 03/08/2011 a 02/08/2012
Justificativa: Prorrogação de prazo
Objeto: Constitui objeto do presente Termo Aditivo a prorrogação do prazo de vigência por mais 12 (doze) meses, a contar da data da assinatura do presente Termo Aditivo.
Convenio: 42
Exercício: 2009
Orçamento:
Programa de Trabalho Natureza da Despesa Fonte do Recurso Origem do Recurso
03421121347520000 334039 0101000000 Estadual
Partes:
Beneficiário ente Público: PREFEITURA MUNICIPAL DE OURILANDIA DO NORTE
Concedente: SUSIPE
Nome do Ordenador: FRANCISCO MOTA BERNARDES

TERMO ADITIVO A CONVÊNIO
NÚMERO DE PUBLICAÇÃO: 267206
TERMO ADITIVO: 3
Data de Assinatura: 03/08/2011
Valor: 81.000,00
Vigência: 03/08/2011 a 02/08/2012
Justificativa: PRORROGAÇÃO DE PRAZO
Objeto: Constitui objeto do presente Termo Aditivo a prorrogação do prazo de vigência por mais 12 (doze) meses, a contar da data da assinatura do presente Termo Aditivo.
Convenio: 41
Exercício: 2009
Orçamento:
Programa de Trabalho Natureza da Despesa Fonte do Recurso Origem do Recurso
03421121347520000 335039 0101000000 Estadual
Partes:
Concedente: SUSIPE
Beneficiário ente Privado: GRUPO DE ESCOTEIROS DO MAR CISNE BRANCO
Nome do Ordenador: FRANCISCO MOTA BERNARDES

TERMO ADITIVO A CONVÊNIO
NÚMERO DE PUBLICAÇÃO: 267216
TERMO ADITIVO: 2
Data de Assinatura: 01/08/2011
Valor: 0,00
Vigência: 01/08/2011 a 31/07/2012
Justificativa: PRORROGAÇÃO DE VIGÊNCIA
Objeto: CONSTITUI OBJETO DO PRESENTE TERMO ADITIVO A PRORROGAÇÃO DO PRAZO DE VIGÊNCIA POR 12(DOZE) MESES, DE 01/08/2011 A 31/07/2012
Convenio: 11
Exercício: 2010
Partes:
Beneficiário ente Privado: JKS IND.COM. IMP. E EXP. LTDA
Concedente: SUSIPE
Nome do Ordenador: FRANCISCO MOTA BERNARDES

Departamento de Trânsito do Estado do Pará

DIÁRIA
NÚMERO DE PUBLICAÇÃO: 267361
PORTARIA: 2357/2011
Objetivo: A fim de efetuar pesquisas sobre estudo do perfil do condutor de motocicleta sobre a legalização da atividade no transporte de passageiros relacionados aos fatores de risco na acidentalidade, naquele município.
Fundamento Legal: Lei 5810/94
Origem: BELÉM/PA - BRASIL
Destino(s):
Conceição do Araguaia/PA - Brasil
Santana do Araguaia/PA - Brasil<br
Servidor(es):
1056511/Maria Graciete Gomes (Agente ADM.) / 8.5 diárias (Completa) / de 07/07/2011 a 15/07/2011<br
Ordenador: MARIA DO CÉU GUIMARAES DE ALENCAR

EXTRATO DE PORTARIA
NÚMERO DE PUBLICAÇÃO: 267373
PORTARIA Nº 2200/2011-DG/CDRH DE 29.06.2011
A Diretora Geral do Departamento de Trânsito do Estado do Pará – DETRAN/PA, usando das atribuições que lhe são conferidas por lei, e;
CONSIDERANDO o estabelecido no Decreto nº 1.945, de 13.12.2005, que adota normas de caráter geral para o cumprimento do estágio probatório e da avaliação especial de desempenho de servidor público civil, ocupante de cargo de provimento efetivo da administração direta, das autarquias e das fundações públicas do Estado do Pará,
RESOLVE:
HOMOLOGAR o resultado do relatório final da Comissão Especial de Avaliação de Desempenho – CESAD, referente ao Estágio Probatório dos servidores abaixo listados, devidamente submetidos e aprovados, com os respectivos conceitos, considerados aptos ao exercício do cargo.

NOME	CARGO	DATA DO EXERCÍCIO	CONCEITO FINAL	Nº DO PROCESSO
ADAUTO ALVES DE ARAÚJO	VISTORIADOR	31/07/08	EXCELENTE	170227
AKHENATON PEREIRA DE MELO	AUXILIAR OPERACIONAL	01/11/07	BOM	169796
ALEXSANDRO CARNEIRO	AUXILIAR ADMINISTRATIVO	18/02/08	BOM	170220
AMILCAR SOUSA ALMEIDA NETO	VISTORIADOR	04/08/08	BOM	222327
ANTONIO MARIA ALVEZ THOMÁZ	TÉCNICO EM INFORMÁTICA	14/07/08	EXCELENTE	169803
ERNANDES LIMA DE SOUSA	VISTORIADOR	13/08/08	BOM	222410
FÁBIO GIOVANI DA LUZ BARBOSA	AUXILIAR ADMINISTRATIVO	22//07//08	EXCELENTE	170050
FRANCISCO DAS CHAGAS DA S. DE OLIVEIRA	VISTORIADOR	25/09/08	BOM	170049
GILBERT DA COSTA CAMPELO	ASSISTENTE ADMINISTRATIVO	02/06/08	BOM	170147
HELOISA HELENA SERRA SOUSA	ASSISTENTE ADMINISTRATIVO	02/06/08	BOM	204026*
ITAMAR BORGES SARÉ DE MELO	ASSISTENTE ADMINISTRATIVO	28/07/08	BOM	169983 *
IVAN RODRIGO DA ROCHA CARVALHO	ASSISTENTE ADMINISTRATIVO	01/11/07	EXCELENTE	170034
JAIR ALVES BARRETO	VISTORIADOR	15/04/09	BOM	203996
JOSÉ CLAUDIO REIS DA SILVA	AUXILIAR DE SERVIÇOS OPERACIONAIS	01/02/07	EXCELENTE	222426
JOSÉ FERNANDES BRANDÃO	AUXILIAR DE SERVIÇOS OPERACIONAIS	28/04/08	BOM	170161
JOSÉ MARIA FERREIRA PEREIRA	ASSISTENTE ADMINISTRATIVO	21/07/08	BOM	170196
JOSÉ RAIMUNDOBORGES COSTA	AUXILIAR DE SERVIÇOS OPERACIONAIS	19/05/08	BOM	222453
JOSÉ TADEU DE SOUZA CERQUEIRA JUNIOR	VISTORIADOR	04/08/08	EXCELENTE	222505
KAYCEONE PANTOJA LEÃO	VISTORIADOR	25/09/08	EXCELENTE	222558
LILIANA SALES SEABRA DE MELO	TÉCNICO EM ADM E FINANÇAS - ADMINISTRADOR	20/05/08	BOM	204051
MARCELO MONTEIRO DE CASTILHO	MOTORISTA	27/03/08	BOM	207458
MAURO LARRISON SIQUEIRA SOUZA	ASSISTENTE ADMINISTRATIVO	28/07/08	BOM	170187
RAIMUNDO FÁBIO DE PAIVA	AUXILIAR DE SERVIÇOS OPERACIONAIS	01/10/07	BOM	170111
ROMES DE SOUSA GUIMARÃES	VISTORIADOR	08/09/29	BOM	169818
SILVIA CORRÊA MARTINS	ASSISTENTE ADMINISTRATIVO	02/06/08	BOM	170138
SILVIA MARIA DO NASCIMENTO THEREZO	VISTORIADOR	04/08/08	EXCELENTE	222595
SIMONE CUNHA DOS SANTOS	AGENTE DE TRÂNSITO	08/09/09	BOM	170242
THIAGO DANIEL PINHEIRO DA ASSUNÇÃO	ASSISTENTE ADMINISTRATIVO	25/08/08	BOM	207439
THIAGO LOBO RODRIGUES	VISTORIADOR	04/08/08	EXCELENTE	222617
TIAGO LEITE COSTA	AUXILIAR ADMINISTRATIVO	07/07/08	BOM	170172

MARIA DO CÉU GUIMARÃES DE ALENCAR
Diretora Geral.

CONTINUA NO CADERNO 2

GABINETE DO GOVERNADOR

Departamento de Trânsito do Estado do Pará

DIÁRIA
NÚMERO DE PUBLICAÇÃO: 267369
PORTARIA: 2358/2011

Objetivo: A fim de acompanhar a equipe de atendimento volante de habilitação, naquela localidade.
Fundamento Legal: Lei 5810/94
Origem: BELÉM/PA - BRASIL
Destino(s):
Limoeiro do Ajurú/Cametá/PA - Brasil<br
Servidor(es):
50806901/Elizeu Pinheiro Lopes (Militar) / 3.5 diárias (Completa) / de 07/07/2011 a 10/07/2011<br
Ordenador: MARIA DO CÉU GUIMARAES DE ALENCAR

DIÁRIA
NÚMERO DE PUBLICAÇÃO: 267384
PORTARIA: 2359/2011

Objetivo: A fim de prevenir e reprimir a prática de infrações de trânsito nas vias locais, garantindo a fluidez, por ocasião da realização do Círio/2011, naquele município.
Fundamento Legal: Lei 5810/94
Origem: CASTANHAL/PA - BRASIL
Destino(s):
Santa Izabel do Pará/PA - Brasil<br
Servidor(es):
541916182/Fábio Henrique Magno Monteiro (Agente de Trânsito) / 1.5 diárias (Completa) / de 02/07/2011 a 03/07/2011
572020711/João Ricardo Machado Mendes Junior (Agente de Trânsito) / 1.5 diárias (Completa) / de 02/07/2011 a 03/07/2011
572282901/Katy Keizer de Lima Lima (Agente de Trânsito) / 1.5 diárias (Completa) / de 02/07/2011 a 03/07/2011
572020031/Lindon Júlio Santiago dos Santos (Agente de Trânsito) / 1.5 diárias (Completa) / de 02/07/2011 a 03/07/2011<br
Ordenador: MARIA DO CÉU GUIMARAES DE ALENCAR

EXTRATO DE PORTARIA
NÚMERO DE PUBLICAÇÃO: 267316
PORTARIA Nº 2932/2011-DG/CDRH DE 08.08.2011

O Diretor Geral do Departamento de Trânsito do Estado do Pará – DETRAN/PA, no uso de suas atribuições legais,
R E S O L V E:
RETIFICAR na Portaria 1930/2011-DG/CDRH, que Designou o servidor MÁRIO DIEGO ROCHA VALENTE, Técnico em Gestão e Infra-Estrutura de Trânsito – Estatístico, matrícula 57195478/1, para responder pela Unidade Central de Planejamento, durante as férias do titular. O período de vigência, *onde se lê* de 15.06 a 14.07.2011 *leia-se*: 01.06 a 30.06.2011.
ÁLVARO AYRES DE OLIVEIRA JÚNIOR
Diretor Geral

DIÁRIA
NÚMERO DE PUBLICAÇÃO: 267347
PORTARIA: 2356/2011

Objetivo: A fim de efetuar pesquisas sobre estudo do perfil do condutor de motocicleta sobre a legalidade da atividade no transporte de passageiros relacionados aos fatores de risco na acidentalidade, naquele município.
Fundamento Legal: Lei 5810/94
Origem: BELÉM/PA - BRASIL
Destino(s):
Conceição do Araguaia/PA - Brasil
Santana do Araguaia/PA - Brasil<br
Servidor(es):
808456751/Carmen Lúcia Amaral de Oliveira (Estatístico) / 8.5 diárias (Completa) / de 07/07/2011 a 15/07/2011<br
Ordenador: MARIA DO CÉU GUIMARAES DE ALENCAR

DIÁRIA
NÚMERO DE PUBLICAÇÃO: 267305
PORTARIA: 2355/2011

Objetivo: A fim de realizar visita "in loco" para fins de celebração de convênio, naquele município.
Fundamento Legal: Lei 5810/94
Origem: BELÉM/PA - BRASIL
Destino(s):
Cametá/PA - Brasil<br
Servidor(es):
80554593/Antônio Fernando Carvalho de Oliveira (Diretor) / 2.5 diárias (Completa) / de 12/07/2011 a 14/07/2011<br
Ordenador: MARIA DO CÉU GUIMARAES DE ALENCAR

DIÁRIA
NÚMERO DE PUBLICAÇÃO: 266987
PORTARIA: 2351/2011

Objetivo: A fim de conduzir a equipe da GFV, naquele município.
Fundamento Legal: Lei 5810/94
Origem: BELÉM/PA - BRASIL
Destino(s):
Tucumã/PA - Brasil<br
Servidor(es):
32626501/Geraldo Sérgio de Assis (Adm.) / 5.5 diárias (Completa) / de 04/07/2011 a 09/07/2011
50090301/João Cordeiro de Castro (Motorista) / 5.5 diárias (Completa) / de 04/07/2011 a 09/07/2011<br
Ordenador: MARIA DO CÉU GUIMARAES DE ALENCAR

SUPRIMENTO DE FUNDO
NÚMERO DE PUBLICAÇÃO: 266978
PORTARIA: 2464/2011

Prazo para Aplicação (em dias): 30
Prazo para Prestação de Contas (em dias): 5
Nome do Servidor Cargo do Servidor Matricula
Alexandre Caetano de Souza Agente de trânsito 572091381
Recurso(s):
Programa de Trabalho Fonte do Recurso Natureza da Despesa Valor
06181118425900000 0261000000 339030 300,00
06181118425900000 0261000000 339036 100,00
Ordenador: MARIA DO CÉU GUIMARAES DE ALENCAR

DIÁRIA
NÚMERO DE PUBLICAÇÃO: 267001
PORTARIA: 2352/2011

Objetivo: A fim de conduzir a equipe da GFV, naquele município.
Fundamento Legal: Lei 5810/94
Origem: BELÉM/PA - BRASIL
Destino(s):
Tucumã/PA - Brasil<br
Servidor(es):
32626501/Geraldo Sérgio de Assis (Adm.) / 5.5 diárias (Completa) / de 16/07/2011 a 21/07/2011
50090301/João Cordeiro de Castro (Motorista) / 5.5 diárias (Completa) / de 16/07/2011 a 21/07/2011<br
Ordenador: MARIA DO CÉU GUIMARAES DE ALENCAR

SUPRIMENTO DE FUNDO
NÚMERO DE PUBLICAÇÃO: 266972
PORTARIA: 2350/2011

Prazo para Aplicação (em dias): 30
Prazo para Prestação de Contas (em dias): 5
Nome do Servidor Cargo do Servidor Matricula
Elias Pardauil de Moraes Chefe de Núcleo 572351412
Recurso(s):
Programa de Trabalho Fonte do Recurso Natureza da Despesa Valor
06181118425900000 0261000000 339033 400,00
Ordenador: MARIA DO CÉU GUIMARAES DE ALENCAR

SUPRIMENTO DE FUNDO
NÚMERO DE PUBLICAÇÃO: 266968
PORTARIA: 2349/2011

Prazo para Aplicação (em dias): 30
Prazo para Prestação de Contas (em dias): 5
Nome do Servidor Cargo do Servidor Matricula
Diego do Nascimento Lima Assistente Administrativo555900861
Recurso(s):
Programa de Trabalho Fonte do Recurso Natureza da Despesa Valor
06181118425900000 0261000000 339033 500,00
06181118425900000 0261000000 339036 1.500,00
Ordenador: MARIA DO CÉU GUIMARAES DE ALENCAR

DIÁRIA
NÚMERO DE PUBLICAÇÃO: 266966
PORTARIA: 2460/2011

Objetivo: A fim de realizar atendimento na área de habilitação, naquele municipio.
Fundamento Legal: Lei 5810/94
Origem: BELÉM/PA - BRASIL
Destino(s):
Parauapebas/PA - Brasil<br
Servidor(es):
571940081/Maria dos Anjos Duarte Trindade (Assist. adm.) / 29.5 diárias (Completa) / de 18/07/2011 a 16/08/2011<br
Ordenador: MARIA DO CÉU GUIMARAES DE ALENCAR

SUPRIMENTO DE FUNDO
NÚMERO DE PUBLICAÇÃO: 266944
PORTARIA: 2345/2011

Prazo para Aplicação (em dias): 30
Prazo para Prestação de Contas (em dias): 5
Nome do Servidor Cargo do Servidor Matricula
Cristovão Repolho Vieira Motorista 571950771
Recurso(s):
Programa de Trabalho Fonte do Recurso Natureza da Despesa Valor
06181118425900000 0261000000 339030 200,00
06181118425900000 0261000000 339036 300,00
Ordenador: MARIA DO CÉU GUIMARAES DE ALENCAR

SUPRIMENTO DE FUNDO
NÚMERO DE PUBLICAÇÃO: 266933
PORTARIA: 2344/2011

Prazo para Aplicação (em dias): 30
Prazo para Prestação de Contas (em dias): 5
Nome do Servidor Cargo do Servidor Matricula
Raphael Gonçalves Furtado Assistente Administrativo571911821
Recurso(s):
Programa de Trabalho Fonte do Recurso Natureza da Despesa Valor
06181118425900000 0261000000 339033 1.000,00
Ordenador: MARIA DO CÉU GUIMARAES DE ALENCAR

DIÁRIA
NÚMERO DE PUBLICAÇÃO: 266939
PORTARIA: 2457/2011

Objetivo: A fim de exercer a função de examinador, naquele municipio.
Fundamento Legal: Lei 5810/94
Origem: BELÉM/PA - BRASIL
Destino(s):
Altamira/PA - Brasil<br
Servidor(es):
571982891/Bruno Moreira dos Santos Calumby (Ag. transito) / 29.5 diárias (Completa) / de 07/07/2011 a 05/08/2011<br
Ordenador: MARIA DO CÉU GUIMARAES DE ALENCAR
Suprimento de Fundo

NÚMERO DE PUBLICAÇÃO: 266928
PORTARIA: 2342/2011

Prazo para Aplicação (em dias): 30
Prazo para Prestação de Contas (em dias): 5
Nome do Servidor Cargo do Servidor Matricula
Marcus Vinicius Fernandes Gerente 572304803
Recurso(s):
Programa de Trabalho Fonte do Recurso Natureza da Despesa Valor
06181118425900000 0261000000 339033 300,00
06181118425900000 0261000000 339036 500,00
Ordenador: MARIA DO CÉU GUIMARAES DE ALENCAR

DIÁRIA
NÚMERO DE PUBLICAÇÃO: 266929
PORTARIA: 2456/2011
Objetivo: A fim de realizar atendimento na área de veículo, naquele município.
Fundamento Legal: Lei 5810/94
Origem: BELÉM/PA - BRASIL
Destino(s):
Parauapebas/PA - Brasil<br
Servidor(es):
571947261/Anna Andréa Muller Tadaeisky (Assist. adm.) / 29.5 diárias (Completa) / de 18/07/2011 a 16/08/2011<br
Ordenador: MARIA DO CÉU GUIMARAES DE ALENCAR

SUPRIMENTO DE FUNDO
NÚMERO DE PUBLICAÇÃO: 266953
PORTARIA: 2346/2011
Prazo para Aplicação (em dias): 30
Prazo para Prestação de Contas (em dias): 5
Nome do Servidor Cargo do Servidor Matricula
Maria Graciete Gomes Agente Adm. 1056511
Recurso(s):
Programa de Trabalho Fonte do Recurso Natureza da Despesa Valor
06181118425900000 0261000000 339036 2.000,00
Ordenador: MARIA DO CÉU GUIMARAES DE ALENCAR

DIÁRIA
NÚMERO DE PUBLICAÇÃO: 266949
PORTARIA: 2458/2011
Objetivo: A fim de conduzir o técnico para realizar serviços de instalação e configuração dos computadores e impressoras, para serem utilizados na operação verão 2011, naquele municipio.
Fundamento Legal: Lei 5810/94
Origem: BELÉM/PA - BRASIL
Destino(s):
Santa Bárbara/PA - Brasil<br
Servidor(es):
32623831/Laurinaldo Serra Rabelo (ASG) / 2.5 diárias (Completa) / de 07/07/2011 a 09/07/2011<br
Ordenador: MARIA DO CÉU GUIMARAES DE ALENCAR

DIÁRIA
NÚMERO DE PUBLICAÇÃO: 266958
PORTARIA: 2459/2011
Objetivo: A fim de conduzir o técnico para pegar um material de informática, naquele municipio.
Fundamento Legal: Lei 5810/94
Origem: BELÉM/PA - BRASIL
Destino(s):
Santa Isabel/PA - Brasil<br
Servidor(es):
61200081/Wilson Waldemir Campos dos Passos (Motorista) / 0.5 diárias (Completa) / de 06/07/2011 a 06/07/2011<br
Ordenador: MARIA DO CÉU GUIMARAES DE ALENCAR
Suprimento de Fundo

NÚMERO DE PUBLICAÇÃO: 266960
PORTARIA: 2347/2011
Prazo para Aplicação (em dias): 30
Prazo para Prestação de Contas (em dias): 5
Nome do Servidor Cargo do Servidor Matricula
Francisco Carlos Bittencourt Motorista 51172262
Recurso(s):
Programa de Trabalho Fonte do Recurso Natureza da Despesa Valor
06181118425900000 0261000000 339030 200,00
06181118425900000 0261000000 339033 100,00
06181118425900000 0261000000 339036 300,00
Ordenador: MARIA DO CÉU GUIMARAES DE ALENCAR

DIÁRIA
NÚMERO DE PUBLICAÇÃO: 267008
PORTARIA: 2465/2011
Objetivo: A fim de participar das reuniões semanais da Comissão do PCCR.
Fundamento Legal: Lei 5810/94
Origem: CASTANHAL/PA - BRASIL
Destino(s):
Belém/PA - Brasil<br
Servidor(es):
51438612/Evanildo dos Santos Moraes (Ag. transito) / 0.5 diárias (Completa) / de 03/05/2011 a 03/05/2011
51438612/Evanildo dos Santos Moraes (Ag. transito) / 0.5 diárias (Completa) / de 05/05/2011 a 05/05/2011
51438612/Evanildo dos Santos Moraes (Ag. transito) / 0.5 diárias (Completa) / de 10/05/2011 a 10/05/2011
51438612/Evanildo dos Santos Moraes (Ag. transito) / 0.5 diárias (Completa) / de 12/05/2011 a 12/05/2011
51438612/Evanildo dos Santos Moraes (Ag. transito) / 0.5 diárias (Completa) / de 17/05/2011 a 17/05/2011
51438612/Evanildo dos Santos Moraes (Ag. transito) / 0.5 diárias (Completa) / de 19/05/2011 a 19/05/2011
51438612/Evanildo dos Santos Moraes (Ag. transito) / 0.5 diárias (Completa) / de 24/05/2011 a 24/05/2011
51438612/Evanildo dos Santos Moraes (Ag. transito) / 0.5 diárias (Completa) / de 26/05/2011 a 26/05/2011
51438612/Evanildo dos Santos Moraes (Ag. transito) / 0.5 diárias (Completa) / de 31/05/2011 a 31/05/2011<br
Ordenador: MARIA DO CÉU GUIMARAES DE ALENCAR

DIÁRIA
NÚMERO DE PUBLICAÇÃO: 267019
PORTARIA: 2353/2011
Objetivo: A fim de efetuar a instalação e configuração dos computadores e impressoras para serem utilizados na operação verão, naquele município.
Fundamento Legal: Lei 5810/94
Origem: BELÉM/PA - BRASIL
Destino(s):
Salinópolis/PA - Brasil<br
Servidor(es):
0555877081/Bruno César Gemaque da Fonseca Santos (Tecnico Informática) / 25.5 diárias (Completa) / de 07/07/2011 a 01/08/2011<br
Ordenador: MARIA DO CÉU GUIMARAES DE ALENCAR

DIÁRIA
NÚMERO DE PUBLICAÇÃO: 267026
PORTARIA: 2354/2011
Objetivo: A fim de efetuar a configuração dos equipamentos de informática para serem utilizados na operação verão, naquele município.
Fundamento Legal: Lei 5810/94
Origem: BELÉM/PA - BRASIL
Destino(s):
Salinópolis/PA - Brasil<br
Servidor(es):
555876091/Taynan Monteiro Pereira (Analista de Sistemas) / 2.5 diárias (Completa) / de 07/07/2011 a 09/07/2011<br
Ordenador: MARIA DO CÉU GUIMARAES DE ALENCAR

DIÁRIA
NÚMERO DE PUBLICAÇÃO: 266814
PORTARIA: 2444/2011
Objetivo: A fim de prevenir e reprimir a prática de infrações de trânsito nas vias locais, cumprir cronograma de ações de fiscalização programas pela DTO, especialmente por ocasião da operação veraneiro, naqueles municipios.
Fundamento Legal: Lei 5810/94
Origem: CAPANEMA/PA - BRASIL
Destino(s):
Ajuruteua/PA - Brasil
Bragança/PA - Brasil<br
Servidor(es):
572013661/Bruno Lucas de Freitas (Ag. transito) / 4.5 diárias (Completa) / de 14/07/2011 a 18/07/2011
572071861/Denis Pinheiro Vales (Ag. transito) / 4.5 diárias (Completa) / de 14/07/2011 a 18/07/2011
57087997220/Elizangela da Silva Veras de Oliveira (Ag. transito) / 4.5 diárias (Completa) / de 14/07/2011 a 18/07/2011
572037831/Josiel Monteiro da Silva (Ag. transito) / 4.5 diárias (Completa) / de 14/07/2011 a 18/07/2011
572013781/Raphael Rocha Mesquita (Ag. transito) / 4.5 diárias (Completa) / de 14/07/2011 a 18/07/2011<br
Ordenador: MARIA DO CÉU GUIMARAES DE ALENCAR

DIÁRIA
NÚMERO DE PUBLICAÇÃO: 266793
PORTARIA: 2443/2011
Objetivo: A fim de prevenir e reprimir a prática de infraçãoes nas vias locais, cumprir cronograma de ações de fiscalização programadas pela DTO, especialmente por ocasião da operação veraneio 2011, naqueles municipios.
Fundamento Legal: Lei 5810/94
Origem: BELÉM/PA - BRASIL
Destino(s):
Santa Bárbara/PA - Brasil<br
Servidor(es):
808454211/Alessandra da Silva Azevedo (Ag. transito) / 4.5 diárias (Completa) / de 28/07/2011 a 01/08/2011
572117732/Fabio Maximo da Silva (Ag. transito) / 4.5 diárias (Completa) / de 28/07/2011 a 01/08/2011
571982691/Hamilton Barbosa da Silva Junior (Ag. transito) / 4.5 diárias (Completa) / de 28/07/2011 a 01/08/2011
572003541/João Carlos Castro Arias (Ag. transito) / 4.5 diárias (Completa) / de 28/07/2011 a 01/08/2011
572273671/Jorge Alberto Luz Bahia Filho (Ag. transito) / 4.5 diárias (Completa) / de 28/07/2011 a 01/08/2011
572268161/Karine Monika da C. dos Santos (Ag. transito) / 4.5 diárias (Completa) / de 28/07/2011 a 01/08/2011
571982741/Marisandra Maia da Silva (Ag. transito) / 4.5 diárias (Completa) / de 28/07/2011 a 01/08/2011
571987221/Patricia Augusta de Araujo Ramos (Ag, transito) / 4.5 diárias (Completa) / de 28/07/2011 a 01/08/2011
572276201/Paulo Roberto Carneiro Barroso (Ag. transito) / 4.5 diárias (Completa) / de 28/07/2011 a 01/08/2011
57226865/Walmero Jesus Costa (Ag. transito) / 4.5 diárias (Completa) / de 28/07/2011 a 01/08/2011<br
Ordenador: MARIA DO CÉU GUIMARAES DE ALENCAR

DIÁRIA
NÚMERO DE PUBLICAÇÃO: 266823
PORTARIA: 2449/2011
Objetivo: A de coordenar o exame da prática veicular, naquele município.
Fundamento Legal: Lei 5810/94
Origem: CASTANHAL/PA - BRASIL
Destino(s):
Tomé-Açu/PA - Brasil<br
Servidor(es):
571899451/João Francsico Nunes da Fonseca (Motorista) / 1.5 diárias (Completa) / de 09/07/2011 a 10/07/2011
32635841/Maria do Socorro Brito Silva (ASA) / 1.5 diárias (Completa) / de 09/07/2011 a 10/07/2011
12716855234/Paulo Roberto Costa da Paixão (Motorista) / 1.5 diárias (Completa) / de 09/07/2011 a 10/07/2011
58904491/Washington Luis Antunes Nóbrega (Gerente) / 1.5 diárias (Completa) / de 09/07/2011 a 10/07/2011<br
Ordenador: MARIA DO CÉU GUIMARAES DE ALENCAR

DIÁRIA
NÚMERO DE PUBLICAÇÃO: 266820
PORTARIA: 2368/2011
Objetivo: A fim de efetuar diligências da Comissão de Leilão, através da realização do levantamento dos veículos recolhidos ou removidos nos parques das agências e regionais supramencionadas, naqueles municípios.
Fundamento Legal: Lei 5810/94
Origem: BELÉM/PA - BRASIL
Destino(s):
Abaetetuba/PA - Brasil
Barcarena/PA - Brasil
Bragança/PA - Brasil
Bragança/PA - Brasil
Breves/PA - Brasil
Breves/PA - Brasil
Cametá/PA - Brasil
Canaã dos Carajás/PA - Brasil
Capanema/PA - Brasil
Capitão Poço/PA - Brasil
Castanhal/PA - Brasil
Conceição do Araguaia/PA - Brasil
Dom Eliseu/PA - Brasil
Jacundá/PA - Brasil
Mãe do Rio/PA - Brasil
Marabá/PA - Brasil
Ourilândia do Norte/PA - Brasil
Paragominas/PA - Brasil
Parauapebas/PA - Brasil
Redenção/PA - Brasil
Redenção/PA - Brasil
Rondon do Pará/PA - Brasil
Salinópolis/PA - Brasil
Santa Izabel/PA - Brasil
São Miguel do Guamá/PA - Brasil
Tailândia/PA - Brasil
Tomé-Açu/PA - Brasil
Tucumã/PA - Brasil
Tucuruí/PA - Brasil
Xinguara/PA - Brasil<br
Servidor(es):
0032619051/Aluizo Ribeiro de Barros (Asa.) / 29.5 diárias (Completa) / de 11/07/2011 a 09/08/2011
0032662811/Alzeli Lima Correia (Adm.) / 29.5 diárias (Completa) / de 11/07/2011 a 09/08/2011
572274681/Bruno Costa dos Santos (Motorista) / 29.5 diárias (Completa) / de 11/07/2011 a 09/08/2011
0808455241/Cícero Reis Souza (Assistente Administrativo) / 29.5 diárias (Completa) / de 11/07/2011 a 09/08/2011
541962822/Elaine Alves Pereira (Vistoriador) / 29.5 diárias (Completa) / de 11/07/2011 a 09/08/2011
571971511/Iberê Santana da Silva Costa (Contador) / 29.5 diárias (Completa) / de 11/07/2011 a 09/08/2011
541831213/Joaquim Luiz Farias Caldas (Motorista) / 29.5 diárias (Completa) / de 11/07/2011 a 09/08/2011
555890241/Kalil Allan da Silva Bastos (Assistente Administrativo) / 29.5 diárias (Completa) / de 11/07/2011 a 09/08/2011
50508632/Lacênio Nonato Barbosa (Assistente Administrativo) / 29.5 diárias (Completa) / de 11/07/2011 a 09/08/2011
808454871/Loris Soares Barbosa (Auxiliar Operacional) / 29.5 diárias (Completa) / de 11/07/2011 a 09/08/2011

572013461/Márcio Pinto Coelho (Vistoriador) / 29.5 diárias (Completa) / de 11/07/2011 a 09/08/2011
571921951/Sidney da Silva Monteiro (Assistente Administrativo) / 29.5 diárias (Completa) / de 11/07/2011 a 09/08/2011<br
Ordenador: MARIA DO CÉU GUIMARAES DE ALENCAR

DIÁRIA
NÚMERO DE PUBLICAÇÃO: 266830
PORTARIA: 2450/2011

Objetivo: A fim de dar apoio a equipe do DETRAN, naqueles municipios.
Fundamento Legal: Lei 5810/94
Origem: BELÉM/PA - BRASIL
Destino(s):
Ourilândia do Norte/PA - Brasil
Tucumã/PA - Brasil<br
Servidor(es):
541926261/Gustavo Geans Gomes e Silva (Militar) / 14.5 diárias (Completa) / de 04/07/2011 a 17/08/2011
53971541/Ilta Maria da Silva Ferreira (Militar) / 14.5 diárias (Completa) / de 04/07/2011 a 18/07/2011
541953531/Rosivaldo Carlos Souza (Militar) / 14.5 diárias (Completa) / de 04/07/2011 a 18/07/2011<br
Ordenador: MARIA DO CÉU GUIMARAES DE ALENCAR

DIÁRIA
NÚMERO DE PUBLICAÇÃO: 266835
PORTARIA: 2450/2011

Objetivo: A fim de dar apoio a equipe do DETRAN, naqueles municípios.
Fundamento Legal: Lei 5810/94
Origem: BELÉM/PA - BRASIL
Destino(s):
Ourilândia do Norte/PA - Brasil
Tucumã/PA - Brasil<br
Servidor(es):
541926261/Gustavo Geans Gomes e Silva (Militar) / 14.5 diárias (Completa) / de 04/07/2011 a 18/07/2011
53971541/Ilta Maria da Silva Ferreira (Militar) / 14.5 diárias (Completa) / de 04/07/2011 a 18/07/2011
541953531/Rosivaldo Carlos Souza (Militar) / 14.5 diárias (Completa) / de 04/07/2011 a 18/07/2011<br
Ordenador: MARIA DO CÉU GUIMARAES DE ALENCAR

DIÁRIA
NÚMERO DE PUBLICAÇÃO: 266863
PORTARIA: 2331/2011

Objetivo: A fim de efetuar as diligências da Comissão Permanente de Leilão, através da confirmação "in loco" da permanência dos veículos recolhidos ou removidos, naqueles municípios.
Fundamento Legal: Lei 5810/94
Origem: BELÉM/PA - BRASIL
Destino(s):
Conceição do Araguaia/PA - Brasil
Dom Eliseu/PA - Brasil
Jacundá/PA - Brasil
Ourilândia do Norte/PA - Brasil
Parauapebas/PA - Brasil
Redenção/PA - Brasil
Rondon do Pará/PA - Brasil
Tucumã/PA - Brasil
Tucuruí/PA - Brasil
Xinguara/PA - Brasil<br
Servidor(es):
0808454241/Antonio José Silva de Moura (Assistente Administrativo) / 29.5 diárias (Completa) / de 18/07/2011 a 16/08/2011
571889231/Carlos Magno Trindade Ferradais (Auxiliar Operacional) / 29.5 diárias (Completa) / de 18/07/2011 a 16/08/2011
571950771/Cristovão Repolho Vieira (Motorista) / 29.5 diárias (Completa) / de 18/07/2011 a 16/08/2011
555900861/Diego do Nascimento Lima (Assistente Administrativo) / 29.5 diárias (Completa) / de 18/07/2011 a 16/08/2011
572133461/Edmar Guimarães de Oliveira (Assistente Administrativo) / 29.5 diárias (Completa) / de 18/07/2011 a 16/08/2011
808456091/João Batista Maia Melo (Auxiliar Operacional) / 29.5 diárias (Completa) / de 18/07/2011 a 16/08/2011
571899471/Júlio Cezar Moraes de Seixas (Auxiliar Operacional) / 29.5 diárias (Completa) / de 18/07/2011 a 16/08/2011<br
Ordenador: MARIA DO CÉU GUIMARAES DE ALENCAR

PORTARIA Nº 2779/2011/DG/DUR/RENACH
NÚMERO DE PUBLICAÇÃO: 266855

A Diretora Geral deste Departamento de Trânsito do Estado do Pará, no uso de suas atribuições legais e,
CONSIDERANDO o disposto no Art. 22, incisos I, II e X, da lei 9.503, de 23 de setembro de 1997, que instituiu o Código de Trânsito Brasileiro; acrescida da Lei nº 9.602, de 22 de fevereiro de 1998;
CONSIDERANDO o que estabelecem a Resolução n° 358/10 do Conselho Nacional de Trânsito – CONTRAN e demais atos normativos afins;
CONSIDERANDO o requerimento da AUTO ESCOLA KAMILY VITÓRIA LTDA - ME CNPJ Nº 11.900.170/0001-49, nome de fantasia CFC KAMILY VITÓRIA junto a este órgão;
R E S O L V E:
Art. 1.º CREDENCIAR o CFC KAMILY VITÓRIA , Categorias "AB", registrado sob nº 1624 para ministrar o curso teórico - técnico e prática de direção veicular, na 7ª Região Administrativa, com atuação no município de CAPANEMA/PA.
Art. 2.º O credenciamento a que se refere o artigo 1º, terá validade de 01 (um) ano a contar da publicação desta portaria, salvo as situações previstas na resolução 358/2010 do DENATRAN.
Art. 3.º Ficam revogadas as disposições em contrário.
Dê-se ciência, publique-se, registre-se e cumpra-se.
Belém, 29 de JULHO de 2011.
MARIA DO CÉU GUIMARÃES DE ALENCAR
Diretora Geral

DIÁRIA
NÚMERO DE PUBLICAÇÃO: 266859
PORTARIA: 2451/2011

Objetivo: A fim de dar apoio a equipe do DETRAN, naqueles municípios.
Fundamento Legal: Lei 5810/94
Origem: BELÉM/PA - BRASIL
Destino(s):
Ourilândia do Norte/PA - Brasil
Tucumã/PA - Brasil<br
Servidor(es):
541188601/Alan Ado Silva Barros (Militar) / 14.5 diárias (Completa) / de 16/07/2011 a 30/07/2011
572217601/Ana Paula Guarita Rodrigues (Militar) / 14.5 diárias (Completa) / de 16/07/2011 a 30/07/2011
572217411/Ronaldo R. Macedo Neri Junior (Militar) / 14.5 diárias (Completa) / de 16/07/2011 a 30/07/2011<br
Ordenador: MARIA DO CÉU GUIMARAES DE ALENCAR

DIÁRIA
NÚMERO DE PUBLICAÇÃO: 266877
PORTARIA: 2452/2011

Objetivo: A fim de dar apoio a equipe do DETRAN, naqueles municipios.
Fundamento Legal: Lei 5810/94
Origem: BELÉM/PA - BRASIL
Destino(s):
Ourilândia do Norte/PA - Brasil
Tucumã/PA - Brasil<br
Servidor(es):
541948421/Adriano Jefferson Soares Modesto (Militar) / 14.5 diárias (Completa) / de 28/07/2011 a 11/08/2011
55747491/Edinaldo Alves da Silva (Militar) / 14.5 diárias (Completa) / de 28/07/2011 a 11/08/2011
54201131/Marcelo Chucre (Militar) / 14.5 diárias (Completa) / de 28/07/2011 a 11/08/2011<br
Ordenador: MARIA DO CÉU GUIMARAES DE ALENCAR

DIÁRIA
NÚMERO DE PUBLICAÇÃO: 266890
PORTARIA: 2453/2011

Objetivo: A fim de dar apoio a equipe do DETRAN, naqueles municipios.
Fundamento Legal: Lei 5810/94
Origem: BELÉM/PA - BRASIL
Destino(s):
Ourilândia do Norte/PA - Brasil
Tucumã/PA - Brasil<br
Servidor(es):
57199342/Delane da Silva Nogueira (Militar) / 14.5 diárias (Completa) / de 09/08/2011 a 23/08/2011
5195411/Silvio José Mendonça da Silva (Militar) / 14.5 diárias (Completa) / de 09/08/2011 a 23/08/2011
572002041/Wellington de Pinheiro Alvarez (Militar) / 14.5 diárias (Completa) / de 09/08/2011 a 23/08/2011<br
Ordenador: MARIA DO CÉU GUIMARAES DE ALENCAR

DIÁRIA
NÚMERO DE PUBLICAÇÃO: 266891
PORTARIA: 2332/2011

Objetivo: A fim de sensibilizar condutores de veículos, motociclistas e pedestres para um comportamento seguro no trânsito na Operação Verão 2011, naquele município.
Fundamento Legal: Lei 5810/94
Origem: BELÉM/PA - BRASIL
Destino(s):
Salinópolis/PA - Brasil<br
Servidor(es):
572289811/Arlei Costa Gonçalves (Motorista) / 25.5 diárias (Completa) / de 07/07/2011 a 01/08/2011
808455471/Ary de Castro Monteiro (Auxiliar Operacional) / 25.5 diárias (Completa) / de 07/07/2011 a 01/08/2011
0571757891/Átila de Moraes Machado (Motorista) / 25.5 diárias (Completa) / de 07/07/2011 a 01/08/2011
57323871/Clara Sueli da Silva Maia (Militar) / 25.5 diárias (Completa) / de 07/07/2011 a 01/08/2011
32624211/Edivaldo Espindola Segtowick (Axt.) / 25.5 diárias (Completa) / de 07/07/2011 a 01/08/2011
571756021/Janaína Dutra Barros (Auxiliar Administrativo) / 25.5 diárias (Completa) / de 07/07/2011 a 01/08/2011
543231162/Jean Vieira Fima (Militar) / 25.5 diárias (Completa) / de 07/07/2011 a 01/08/2011<br
Ordenador: MARIA DO CÉU GUIMARAES DE ALENCAR

DIÁRIA
NÚMERO DE PUBLICAÇÃO: 266925
PORTARIA: 2455/2011

Objetivo: A fim de realizar atendimento na área de habilitação e veículo, naquele município.
Fundamento Legal: Lei 5810/94
Origem: BELÉM/PA - BRASIL
Destino(s):
Parauapebas/PA - Brasil<br
Servidor(es):
555884811/Martinho Jorge Rodrigues Leal (Assist. adm.) / 29.5 diárias (Completa) / de 18/07/2011 a 16/08/2011<br
Ordenador: MARIA DO CÉU GUIMARAES DE ALENCAR

DIÁRIA
NÚMERO DE PUBLICAÇÃO: 266923
PORTARIA: 2333/2011

Objetivo: A fim de efetuar as diligências finais da Comissão Permanente de Leilão, através da confirmação "in loco" da permanência dos veículos recolhidos ou removidos, naqueles municípios.
Fundamento Legal: Lei 5810/94
Origem: BELÉM/PA - BRASIL
Destino(s):
Abaetetuba/PA - Brasil
Barcarena/PA - Brasil
Bragança/PA - Brasil
Breves/PA - Brasil
Cametá/PA - Brasil
Capanema/PA - Brasil
Castanhal/PA - Brasil
Salinópolis/PA - Brasil
Santa Izabel/PA - Brasil
São Miguel do Guamá/PA - Brasil<br
Servidor(es):
51172262/Francisco Carlos Bittencourt (Motorista) / 29.5 diárias (Completa) / de 18/07/2011 a 16/08/2011
571765631/José Carlos Oliveira Garcia Júnior (Assistente Administrativo) / 29.5 diárias (Completa) / de 18/07/2011 a 16/08/2011
555885091/José Luiz Pinto Marques Neto (Assistente Administrativo) / 29.5 diárias (Completa) / de 18/07/2011 a 16/08/2011
571763481/Marcílio dos Santos Gonçalves (Assistente Administrativo) / 29.5 diárias (Completa) / de 18/07/2011 a 16/08/2011
571743972/Raimundo Fábio de Paiva (Auxiliar Operacional) / 29.5 diárias (Completa) / de 18/07/2011 a 16/08/2011<br
Ordenador: MARIA DO CÉU GUIMARAES DE ALENCAR

DIÁRIA
NÚMERO DE PUBLICAÇÃO: 266921
PORTARIA: 2454/2011

Objetivo: A fim de dar apoio a equipe do DETRAN, naqueles municipios.
Fundamento Legal: Lei 5810/94
Origem: BELÉM/PA - BRASIL
Destino(s):
Ourilândia do Norte/PA - Brasil
Tucumã/PA - Brasil<br
Servidor(es):
51955191/Almir Barbosa da Silva (Militar) / 14.5 diárias (Completa) / de 21/08/2011 a 04/09/2011
51962301/Lucio Mauro Oliveira Silva (Militar) / 14.5 diárias (Completa) / de 21/08/2011 a 04/09/2011
53876471/Mirian do Livramento G. Correa (Militar) / 14.5 diárias (Completa) / de 21/08/2011 a 04/09/2011<br
Ordenador: MARIA DO CÉU GUIMARAES DE ALENCAR

DIÁRIA
NÚMERO DE PUBLICAÇÃO: 267421
PORTARIA: 2373/2011

Objetivo: A fim de conduzir a equipe da PROJUR para instruir o processo de Sindicância nº 2010/119242, naqueles municípios.
Fundamento Legal: Lei 5810/94
Origem: BELÉM/PA - BRASIL
Destino(s):
Conceição do Araguaia/PA - Brasil
Redenção/PA - Brasil
Santana do Araguaia/PA - Brasil
Tucumã/PA - Brasil
Xinguara/PA - Brasil<br
Servidor(es):
0032554091/Arlindo Ferreira Cordovil Filho (Aux. Oper. Seg.) / 20.0 diárias (Completa) / de 05/07/2011 a 25/07/2011<br
Ordenador: MARIA DO CÉU GUIMARAES DE ALENCAR

DIÁRIA
NÚMERO DE PUBLICAÇÃO: 267430
PORTARIA: 2377/2011
Objetivo: A fim de conduzir a equipe da GFV ao município acima citado.
Fundamento Legal: Lei 5810/94
Origem: BELÉM/PA - BRASIL
Destino(s):
Abaetetuba/PA - Brasil<br
Servidor(es):
61200081/Wilson Waldemir Campos dos Passos (Motorista) / 4.5 diárias (Completa) / de 07/07/2011 a 11/07/2011<br
Ordenador: MARIA DO CÉU GUIMARAES DE ALENCAR

DIÁRIA
NÚMERO DE PUBLICAÇÃO: 267403
PORTARIA: 2371/2011
Objetivo: A fim de prestar assessoria jurídica na Operação Veraneio 2011, naquele município.
Fundamento Legal: Lei 5810/94
Origem: BELÉM/PA - BRASIL
Destino(s):
Salinópolis/PA - Brasil<br
Servidor(es):
571906751/Antonio Villar Pantoja Júnior (Procurador) / 3.5 diárias (Completa) / de 08/07/2011 a 11/07/2011<br
Ordenador: MARIA DO CÉU GUIMARAES DE ALENCAR

DIÁRIA
NÚMERO DE PUBLICAÇÃO: 267409
PORTARIA: 2372/2011
Objetivo: A fim de desenvolver serviços agregados ao seu cargo de examinador, naquele município.
Fundamento Legal: Lei 5810/94
Origem: CASTANHAL/PA - BRASIL
Destino(s):
Capanema/PA - Brasil<br
Servidor(es):
32665161/Mauro Rodrigues Chagas (Asa) / 14.5 diárias (Completa) / de 01/07/2011 a 15/07/2011<br
Ordenador: MARIA DO CÉU GUIMARAES DE ALENCAR

SUPRIMENTO DE FUNDO
NÚMERO DE PUBLICAÇÃO: 267389
PORTARIA: 2369/2011
Prazo para Aplicação (em dias): 30
Prazo para Prestação de Contas (em dias): 5
Nome do Servidor Cargo do Servidor Matricula
Raimundo Nonato Tavares Ampuero Contador 20151371
Recurso(s):
Programa de Trabalho Fonte do Recurso Natureza da Despesa Valor
06181118425900000 0261000000 339033 1.500,00
Ordenador: MARIA DO CÉU GUIMARAES DE ALENCAR

SUPRIMENTO DE FUNDO
NÚMERO DE PUBLICAÇÃO: 267397
PORTARIA: 2370/2011
Prazo para Aplicação (em dias): 30
Prazo para Prestação de Contas (em dias): 5
Nome do Servidor Cargo do Servidor Matricula
Lucivan de Lima Barbosa Gerente 572320401
Recurso(s):
Programa de Trabalho Fonte do Recurso Natureza da Despesa Valor
06181118425900000 0261000000 339030 400,00
06181118425900000 0261000000 339033 400,00
06181118425900000 0261000000 339036 800,00
06181118425900000 0261000000 339039 400,00
Ordenador: MARIA DO CÉU GUIMARAES DE ALENCAR

Centro de Perícias Científicas Renato Chaves

DIÁRIA
NÚMERO DE PUBLICAÇÃO: 267016
PORTARIA: 613/11
Objetivo: Operação verão
Fundamento Legal: Lei n°5.810/94
Origem: BELÉM/PA - BRASIL
Destino(s):
Bragança/PA - Brasil<br
Servidor(es):
5890337/Fabricio da Cruz Gouvea (Motorista) / 3.5 diárias (Completa) / de 01/07/2011 a 04/07/2011<br
Ordenador: Orlando Salgado Gouvêa

DIÁRIA
NÚMERO DE PUBLICAÇÃO: 267031
PORTARIA: 612/11
Objetivo: Operação Verão
Fundamento Legal: Lei n°5.810/94
Origem: BELÉM/PA - BRASIL
Destino(s):
Bragança/PA - Brasil<br
Servidor(es):
5890337/Fabricio da Cruz Gouvea (Motorista) / 3.5 diárias (Completa) / de 08/07/2011 a 11/07/2011<br
Ordenador: Orlando Salgado Gouvêa

DIÁRIA
NÚMERO DE PUBLICAÇÃO: 267063
PORTARIA: 605/11
Objetivo: Operação Verão
Fundamento Legal: Lei n°5.810/94
Origem: BELÉM/PA - BRASIL
Destino(s):
Marapanim/PA - Brasil<br
Servidor(es):
5819016/Carlos Alberto Oliveira Braga (Perito Criminal) / 3.5 diárias (Completa) / de 08/07/2011 a 11/07/2011
5748437/Celcina Caxias (Perito Criminal) / 3.5 diárias (Completa) / de 08/07/2011 a 11/07/2011
54188037/Enaldo Luiz de Melo Ferreira (Perito Criminal) / 3.5 diárias (Completa) / de 08/07/2011 a 11/07/2011
57195375/Jorge luiz Conceição Rodrigues (Motorista) / 3.5 diárias (Completa) / de 08/07/2011 a 11/07/2011<br
Ordenador: Orlando Salgado Gouvêa

DIÁRIA
NÚMERO DE PUBLICAÇÃO: 266938
PORTARIA: 744/11
Objetivo: conduzir veiculo
Fundamento Legal: Lei n°5.810/94
Origem: BELÉM/PA - BRASIL
Destino(s):
Redenção/PA - Brasil<br
Servidor(es):
57200771/Carlos Alberto Avelino Gomes (Motorista) / 1.5 diárias (Completa) / de 02/08/2011 a 03/08/2011<br
Ordenador: Orlando Salgado Gouvêa

DIÁRIA
NÚMERO DE PUBLICAÇÃO: 266930
PORTARIA: 657/11
Objetivo: Operação verão
Fundamento Legal: Lei n°5.810/94
Origem: BELÉM/PA - BRASIL
Destino(s):
Cametá/PA - Brasil<br
Servidor(es):
5233291/Benedito Leão Gonzaga (Perito Criminal) / 3.5 diárias (Completa) / de 22/07/2011 a 25/07/2011
57196669/joão Batista Santana Magno (Motorista) / 3.5 diárias (Completa) / de 22/07/2011 a 25/07/2011
5858275/Rildo Moraes Platino da Silva (Perito Criminal) / 3.5 diárias (Completa) / de 22/07/2011 a 25/07/2011
5452589/Rosana Elizabeth Santos Siqueira (Perito criminal) / 3.5 diárias (Completa) / de 22/07/2011 a 25/07/2011<br
Ordenador: Orlando Salgado Gouvêa

DIÁRIA
NÚMERO DE PUBLICAÇÃO: 266964
PORTARIA: 608/11
Objetivo: Operação verão
Fundamento Legal: Lei n°5.810/94
Origem: BELÉM/PA - BRASIL
Destino(s):
Salinópolis/PA - Brasil<br
Servidor(es):
5130204/Márcia de Nazaré Barbosa de Sá (Perito Criminal) / 3.5 diárias (Completa) / de 08/07/2011 a 11/07/2011<br
Ordenador: Orlando Salgado Gouvêa

DIÁRIA
NÚMERO DE PUBLICAÇÃO: 266996
PORTARIA: 621/11
Objetivo: Operação Verão
Fundamento Legal: Lei n°5.810/94
Origem: BELÉM/PA - Q
Destino(s):
Bragança/PA - Brasil<br
Servidor(es):
5890065/Júlio Silval de Carvalho Tavares (Motorista) / 19.5 diárias (Completa) / de 11/07/2011 a 30/07/2011<br
Ordenador: Orlando Salgado Gouvêa

DIÁRIA
NÚMERO DE PUBLICAÇÃO: 267237
PORTARIA: 611/11
Objetivo: Operação verão
Fundamento Legal: Lei n°5.810/94
Origem: BELÉM/PA - BRASIL
Destino(s):
Bragança/PA - Brasil<br
Servidor(es):
57193954/Marcelo da Silva e Silva (Motorista) / 3.5 diárias (Completa) / de 08/07/2011 a 11/07/2011<br
Ordenador: Orlando Salgado Gouvêa

DIÁRIA
NÚMERO DE PUBLICAÇÃO: 267249
PORTARIA: 685/11
Objetivo: Operação verão
Fundamento Legal: Lei n°5.810/94
Origem: BELÉM/PA - BRASIL
Destino(s):
Bragança/PA - Brasil<br
Servidor(es):
57195486/Adeilson Souza de Castro (Motorista) / 3.5 diárias (Completa) / de 01/07/2011 a 04/07/2011<br
Ordenador: Orlando Salgado Gouvêa

DIÁRIA
NÚMERO DE PUBLICAÇÃO: 267243
PORTARIA: 610/11
Objetivo: Operação verão
Fundamento Legal: Lei n°5.810/94
Origem: BELÉM/PA - BRASIL
Destino(s):
Bragança/PA - Brasil<br
Servidor(es):
57195447/Valécio José da Cruz Rosa (Motorista) / 3.5 diárias (Completa) / de 08/07/2011 a 11/07/2011<br
Ordenador: Orlando Salgado Gouvêa

DIÁRIA
NÚMERO DE PUBLICAÇÃO: 267268
PORTARIA: 675/11
Objetivo: Operação Verão
Fundamento Legal: Lei n°5.810/94
Origem: BELÉM/PA - BRASIL
Destino(s):
Bragança/PA - Brasil<br
Servidor(es):
5130107/Maria Rute Seabra Nascimento (Perito Criminal) / 3.5 diárias (Completa) / de 22/07/2011 a 20/07/2011<br
Ordenador: Orlando Salgado Gouvêa

DIÁRIA
NÚMERO DE PUBLICAÇÃO: 267257
PORTARIA: 672/11
Objetivo: Operação verão
Fundamento Legal: Lei n°5.810/94
Origem: BELÉM/PA - BRASIL
Destino(s):
Bragança/PA - Brasil<br
Servidor(es):
5848156/André Leandro de Melo (Perito Criminal) / 3.5 diárias (Completa) / de 15/07/2011 a 18/07/2011<br
Ordenador: Orlando Salgado Gouvêa

DIÁRIA
NÚMERO DE PUBLICAÇÃO: 267262
PORTARIA: 669/11
Objetivo: Operação Verão
Fundamento Legal: Lei n°5.810/94
Origem: BELÉM/PA - BRASIL
Destino(s):
Salinópolis/PA - Brasil<br
Servidor(es):
71846/Boanerges Benaion de Nazaré (Gerente) / 3.5 diárias (Completa) / de 22/07/2011 a 25/07/2011<br
Ordenador: Orlando Salgado Gouvêa

DIÁRIA
NÚMERO DE PUBLICAÇÃO: 267217
PORTARIA: 688/11
Objetivo: Atividades de serviços gerais
Fundamento Legal: Lei n°5.810/94
Origem: BELÉM/PA - BRASIL
Destino(s):
Bragança/PA - Brasil<br
Servidor(es):
71846/Boanerges Benaion de Nazaré (Gerente) / 3.5 diárias (Completa) / de 19/07/2011 a 22/07/2011
5888302/Diord Conde Silva Filho (Aux.Operacional) / 3.5 diárias (Completa) / de 19/07/2011 a 22/07/2011<br
Ordenador: Orlando Salgado Gouvêa

DIÁRIA
NÚMERO DE PUBLICAÇÃO: 267227
PORTARIA: 614/11
Objetivo: Operação verão
Fundamento Legal: Lei n°5.810/94

Origem: BELÉM/PA - BRASIL
Destino(s):
Mosqueiro/PA - Brasil<br
Servidor(es):
57190818/João Ferreira de Souza Filho (Motorista) / 3.5 diárias (Completa) / de 08/07/2011 a 11/07/2011
5156769/Maria Luiza da Silva Maia (Perito Criminal) / 3.5 diárias (Completa) / de 08/07/2011 a 11/07/2011
5156777/Paulo Sergio Ferreira Ozela (Perito Criminal) / 3.5 diárias (Completa) / de 08/07/2011 a 11/07/2011
54189294/Rodrigo Lopes da Costa (Aux.Téc.Pericia) / 3.5 diárias (Completa) / de 08/07/2011 a 11/07/2011<br
Ordenador: Orlando Salgado Gouvêa

DIÁRIA
NÚMERO DE PUBLICAÇÃO: 267231
PORTARIA: 647/11

Objetivo: Operação Verão
Fundamento Legal: Lei n°5.810/94
Origem: BELÉM/PA - BRASIL
Destino(s):
Bragança/PA - Brasil<br
Servidor(es):
54185404/André Ricardo Queiroz Silva (Perito Criminal) / 3.5 diárias (Completa) / de 01/07/2011 a 04/07/2011<br
Ordenador: Orlando Salgado Gouvêa

DIÁRIA
NÚMERO DE PUBLICAÇÃO: 267210
PORTARIA: 607/11

Objetivo: Operação verão
Fundamento Legal: Lei n°5.810/94
Origem: BELÉM/PA - BRASIL
Destino(s):
Salvaterra/PA - Brasil<br
Servidor(es):
57195109/Hamilton José Tavares Dias (Motorista) / 3.5 diárias (Completa) / de 08/07/2011 a 11/07/2011
72389/José Roberto Farias de Oliveira (Agente de artes praticas) / 3.5 diárias (Completa) / de 08/07/2011 a 11/07/2011
5129990/Lilian Jane Argolo Paredes (Perito Criminal) / 3.5 diárias (Completa) / de 08/07/2011 a 11/07/2011
5832195/Márcio Willis Pereira Moreira (Perito Criminal) / 3.5 diárias (Completa) / de 08/07/2011 a 11/07/2011
5847214/Rosyvaldo Nazareno Cantuária da Silva Ferreira (Perito Criminal) / 3.5 diárias (Completa) / de 08/07/2011 a 11/07/2011<br
Ordenador: Orlando Salgado Gouvêa

CONTRATO
NÚMERO DE PÚBLICAÇÃO: 267108
CONTRATO: 23

Exercício: 2011
Classificação do Objeto: Obra/Serviço Engenharia
Objeto: Contratação de empresa especializada para prestação de serviços de manutenção predial na sede deste Centro de Perícias Científicas Renato Chaves
Valor Total: 0,00
Data Assinatura: 28/07/2011
Vigência: 28/07/2011 a 29/07/2011
Registro de Preços: 5/2010
Orçamento:
Programa de Trabalho Natureza da Despesa Fonte do Recurso Origem do Recurso
06122012545340000 339039 0101000000 Estadual
06181118426030000 339039 0101000000 Estadual
Contratado: CONSTRUSAGA - CONSTRUTORA E INCORPORADORA SOUZA E SIQUEIRA
Endereço: Av Ananias Costa, SN
CEP. 68570-000 - São Geraldo do Araguaia/PATelefone: 9433311507
Ordenador: Orlando Salgado Gouvêa

DIÁRIA
NÚMERO DE PUBLICAÇÃO: 267095
PORTARIA: 604/11

Objetivo: Operção verão
Fundamento Legal: Lei n°5.810/94
Origem: BELÉM/PA - BRASIL
Destino(s):
Cametá/PA - Brasil<br
Servidor(es):
5233291/Benedito Leão Gonzaga (Perito Criminal) / 3.5 diárias (Completa) / de 08/07/2011 a 11/07/2011
5858275/Rildo Moraes Platino da Silva (Perito Criminal) / 3.5 diárias (Completa) / de 08/07/2011 a 11/07/2011
5452589/Rosana Elizeth Santos Siqueira (Perito Criminal) / 3.5 diárias (Completa) / de 08/07/2011 a 11/07/2011
57190373/Weberson Silva Barros (Motorista) / 3.5 diárias (Completa) / de 08/07/2011 a 11/07/2011<br
Ordenador: Orlando Salgado Gouvêa

Secretaria de Estado de Comunicação

DIÁRIA
NÚMERO DE PUBLICAÇÃO: 267386
ERRATA DA PUBLICAÇÃO Nº 264907
PORTARIA: 226/2011

Objetivo: para participar da ação do governo do estado, para o inicio das construções da usina de BELOMONTE (OPERAÇÂO XINGU).
Fundamento Legal: Orientação Normativa 001/2008 - AGE
Origem: BELÉM/PA - BRASIL
Destino(s):
Altamira/PA - Brasil<br
Servidor(es):
57175464/Helena Lúcia Mansur Saria Muller (Diretora de Mídia Comunitária) / 4.5 diárias (Deslocamento) / de 02/08/2011 a 06/08/2011<br
Ordenador: NEY EMIL DA CONCEICAO MESSIAS JUNIOR

Fundação Paraense de Radiodifusão

PORTARIA DE FISCAL DE CONTRATO
NÚMERO DE PUBLICAÇÃO: 267213
PORTARIA N° 482/2011 – FUNTELPA.

A Presidente da Fundação Paraense de Radiodifusão, no uso de suas atribuições legais, em conformidade com o Art. 67, caput, da Lei Federal de Licitações n.º 8.666/93 e demais legislações correlatas,
RESOLVE:
Art. 1° - DESIGNAR a servidora **BERNADETTE DOPAZO DE VASCONCELOS,** matrícula 31808775/4, Diretora, para atuar como fiscal dos Contratos: 043/2011-ANTÔNIO ROBERTO RODRIGUES; 044/2011-JULIANA OLIVEIRA SINIMBU DE LIMA; 045/2011-ALLAN PINHEIRO DE CARVALHO; 046/2011-ELAINE SILVA VALENTE; 047/2011-ALDO ALVES DE SENA; 048/2011-ANTÔNIO PEDRO CALADO VIEIRA; 049/2011-AKEL FARES AKEL NETO; 050/2011-ROSA MARGA ROTHE; 051/2011-AURINO PINDUCA QUIRINO GONÇALVES; 052/2011-FABRÍCIO ALMEIDA RAMOS; 053/2011-LUCIA MACIEL LIMA; 054/2011-JACOB DE JESUS FONSECA FRANCO; 055/2011-ELDER MONTEIRO FERNANDES; 056/2011-RAIMUNDO PIEDADE DA SILVA; 057/2011-EDSON DOUGLAS DIAS DA SILVA; 058/2011-JOÃO FELIPE DOS PASSOS LEMOS; 059/2011-JOSÉ IVANILDO DA COSTA; 060/2011-ALINE GRACY ALBUQUERQUE MONTEIRO; 061/2011-ADAMOR LOBATO RIBEIRO; 062/2011-SILVIA MARIA LOVAGLIO; 063/2011-ALMIR JOSÉ DE OLIVEIRA GABRIEL FILHO; 064/2011-AUGUSTO CEZAR MEIRELES DE CASTRO; 065/2011-MARCELO CAMPELO; 066/2011-SUSANNE MEYRE MACIEL DA SILVA; 067/2011-ANDRO FELIPE PINHEIRO PEREIRA; 068/2011-JOEL MELO NATIVIDADE; 069/2011-RAUL TEIXEIRA DE ARAÚJO; 070/2011-RAIMUNDO LEÃO FERREIRA FILHO; 071/2011-LUIZ FÉLIX DE OLIVEIRA ROBATTO; 072/2011-MANOEL FERNANDES CORDEIRO; 073/2011-LEONARDO CHERMONT RODRIGUES; 074/2011-AÍLA DE NAZARÉ CAMPOS MAGALHÃES DA COSTA; 075/2011-JEANE DO SOCORRO PEREIRA SILVEIRA;076/2011-PATRICK GARCES DE OLIVEIRA; 077/2011-GISELE RODRIGUES GUEDES; 078/2011-THIAGO MODESTO FERRADAES; 079/2011-LUIZ ELIAS MARTINS; 080/2011-DEBIAS DE SOUZA DIAS; 104/2011-JOÃO LAURENTINO DA SILVA, todos referente ao **5º Festival Cultura de Verão**.
Art. 2° - Esta Portaria entra em vigor nesta data, podendo ser revogada a qualquer tempo a critério da autoridade competente.
Belém, de 26 de julho de 2011.
Adelaide Oliveira de Oliveira
Presidente da FUNTELPA

PORTARIA DE FISCAL DE CONTRATO
NÚMERO DE PUBLICAÇÃO: 267229
PORTARIA N° 483/2011 – FUNTELPA.

A Presidente da Fundação Paraense de Radiodifusão, no uso de suas atribuições legais, em conformidade com o Art. 67, caput, da Lei Federal de Licitações n.º 8.666/93 e demais legislações correlatas,
RESOLVE:
Art. 1° - DESIGNAR a servidora **BERNADETTE DOPAZO DE VASCONCELOS,** matrícula 31808775/4, Diretora, para atuar como fiscal dos Contratos: 081/2011-ADRIANO SOUSA DO NASCIMENTO;082/2011-BANDA CHARME DO CHORO;083/2011-BANDA GANG DO ELETRO;084/2011-BOANERGES NUNES LOBATO JR;085/2011-CARLOS ALBERTO MACIEL GOMES;086/2011-EDILSON JOSÉ CASTRO SILVA;087/2011-ESDRAS AZEVEDO DE SOUZA;088/2011-FELIPE AUGUSTO SERRA CORDEIRO;089/2011-GABRIELA AMARAL DOS SANTOS;090/2011-GRUPO UIRAPURU;091/2011-IONETE DA SILVEIRA GAMA;092/2011-JOSÉ FELIX SOLANO MELO;093/2011-KLÉBER MORAES BENIGNO;094/2011-LIA SOPHIA FERREIRA DE OLIVEIRA;095/2011-LUÊ NAYA JANSEN SOARES;096/2011-LUIZ FELIX DE OLIVEIRA ROBATTO CAMPOS;097/2011-LUIZ PEREIRA DE MORAES FILHO;098/2011-MANOEL FERNANDES CORDEIRO;099/2011-MARCIO JOSÉ GONÇALVES JARDIM;100/2011-NAZARENO GOMES DA SILVA;101/2011-ORQUESTRA DE VIOLONCELISTAS DA AMAZÔNIA;102/2011-PAULO ANDRÉ BARATA;103/2011-SEBASTIÃO TAPAJÓS PENA MARCIÃO, todos referente a Realização do Projeto Terruá Pará 2011 em Belém/PA.
Art. 2° - Esta Portaria entra em vigor nesta data, podendo ser revogada a qualquer tempo a critério da autoridade competente.
Belém, de 26 de julho de 2011.
Adelaide Oliveira de Oliveira
Presidente da FUNTELPA

SECRETARIA ESPECIAL DE ESTADO DE GESTÃO

Secretaria de Estado de Administração

DIÁRIA
NÚMERO DE PUBLICAÇÃO: 267230
PORTARIA: 263/2011

Objetivo: Conduzir Técnico que irá realizar perícia domiciliar no Distrito de Mosqueiro
Fundamento Legal: Lei nº 5.810
Origem: BELÉM/PA - BRASIL
Destino(s):
Mosqueiro/PA - Brasil<br
Servidor(es):
54197180/LEONARDO JUNIOR DA SILVA MELO (Motorista) / 0.5 diárias (Deslocamento) / de 10/08/2011 a 10/08/2011<br
Ordenador: DEUZA LUCIA VASCONCELOS GADELHA BARBOSA

EDITAL Nº 09/2011-SEAD/PGEPA, DE 02/08/2011
NÚMERO DE PUBLICAÇÃO: 267304
GOVERNO DO ESTADO DO PARÁ
SECRETARIA ESPECIAL DE ESTADO DE GESTÃO (SEGES)
SECRETARIA EXECUTIVA DE ESTADO DE ADMINISTRAÇÃO (SEAD)
PROCURADORIA-GERAL DO ESTADO DO PARÁ (PGEPA)
CONCURSO PÚBLICO PARA PROVIMENTO DE VAGAS EM CARGOS DE
NÍVEL SUPERIOR, DE NÍVEL MÉDIO E DE NÍVEL FUNDAMENTAL
EDITAL Nº 9/2011 – SEAD/PGEPA, DE 02 DE AGOSTO DE 2011

A SECRETARIA DE ESTADO DE ADMINISTRAÇÃO (SEAD), em atenção ao acórdão proferido nos autos do Mandado de Segurança nº 2007.3.007822-4, torna pública a **reclassificação** da candidata Maria Antônia Oliva Alves, inscrição nº 00002843, no resultado final do concurso; bem como a **retificação** do resultado final na avaliação de títulos e na nota final do concurso, divulgada pelo Edital nº 7/2007 – SEAD/PGEPA, de 19 de abril de 2007, conforme a seguir especificado.
1 Resultado final na avaliação de títulos e nota final no concurso público, na seguinte ordem: nível, cargo, número de inscrição, nome do candidato em ordem decrescente de nota final no concurso, nota final na avaliação de títulos e nota final no concurso público.
1.1 NÍVEL SUPERIOR
(...)
1.1.2 TÉCNICO EM PROCURADORIA – ÁREA: ADMINISTRAÇÃO
00004218, Cláudia Salame Serique, 1.25, 9.50 / 00006634, Rodrigo Fonseca Salvador, 1.25, 9.00 / 00000519, Caio de Carvalho Berni, 1.25, 9.00 / 00002743, Rosane Martins Matos, 0.75, 8.50 / 00007459, Lucila Helena Soares Santiago, 0.50, 8.50 / 00002843, Maria Antonia Oliva Alves, 0.75, 8.50/ 00004884, Sirla Rose Ribeiro Barros, 0.25, 8.50 / 00000151, Ana Claudia Torres da Silva, 0.25, 8.25 / 00004361, Herviton Heitor Martins Ramos, 0.25, 8.25 / 00006781, Victor de Souza Costa, 0.00, 8.25 / 00000677, Mauricio Otavio de Almeida Junior, 0.25, 8.25 / 00005641, Carlos Benedito dos Santos Cardoso, 0.50, 8.25 / 00008173, Lindiara de Fatima Carvalho da Silva, 0.00, 8.00 / 00003581, Shirley Neves Kasahara, 0.25, 8.00 / 00006085, Larissa Santana da Silva Trindade, 0.00, 7.75

/ 00005414, Rita de Cassia Machado Evangelista, 0.00, 7.75 / 00001426, Rafael de Oliveira Costa, 0.00, 7.75.
Torna pública ainda, em virtude dessa reclassificação, a **retificação** do resultado final do concurso, divulgado pelo Edital nº 8/2007 – SEAD/PGEPA, de 10 de maio de 2007, publicado no *Diário Oficial do Estado do Pará*, apenas para o cargo de Técnico em Procuradoria – área: Administração, bem como a **inclusão** do subitem 1.1.2.2, no referido edital, conforme a seguir especificado.
1 Resultado final no concurso público, na seguinte ordem: nível, cargo, número de inscrição, nome do candidato em ordem de classificação, nota e classificação final no concurso público.
1.1 NÍVEL SUPERIOR
(...)
1.1.2 TÉCNICO EM PROCURADORIA – ÁREA: ADMINISTRAÇÃO
00004218, Cláudia Salame Serique, 9.50, 1 / 00006634, Rodrigo Fonseca Salvador, 9.00, 2 / 00000519, Caio de Carvalho Berni, 9.00, 3 / 00002743, Rosane Martins Matos, 8.50, 4 / 00007459, Lucila Helena Soares Santiago, 8.50, 5 / 00002843, Maria Antonia Oliva Alves, 8.50, 6/ 00004884, Sirla Rose Ribeiro Barros, 8.50, 7 / 00000151, Ana Claudia Torres da Silva, 8.25, 8 / 00004361, Herviton Heitor Martins Ramos, 8.25, 9 / 00006781, Victor de Souza Costa, 8.25, 10 / 00000677, Mauricio Otavio de Almeida Junior, 8.25, 11 / 00005641, Carlos Benedito dos Santos Cardoso, 8.25, 12 / 00008173, Lindiara de Fatima Carvalho da Silva, 8.00, 13 / 00003581, Shirley Neves Kasahara, 8.00, 14 / 00006085, Larissa Santana da Silva Trindade, 7.75, 15 / 00005414, Rita de Cassia Machado Evangelista, 7.75, 16 / 00001426, Rafael de Oliveira Costa, 7.75, 17.
ALICE VIANA SOARES MONTEIRO
Secretária de Estado de Administração
Republicado por ter sido publicado com incorreções no Diário do Estado Pará – DOE nº 31.973 de 08.08.2011

DIÁRIA
NÚMERO DE PUBLICAÇÃO: 267302
PORTARIA: 262/2011
Objetivo: Realizar perícia domicilar no Distrito de Mosqueiro
Fundamento Legal: Lei nº 5.810
Origem: BELÉM/PA - BRASIL
Destino(s):
Mosqueiro/PA - Brasil<br
Servidor(es):
5757193/DILZA NAZARÉ COLARES DE SOUZA (Médico) / 0.5 diárias (Deslocamento) / de 10/08/2011 a 10/08/2011<br
Ordenador: DEUZA LUCIA VASCONCELOS GADELHA BARBOSA

PORTARIA DE INTERRUPÇÃO DE PERÍODO DE FÉRIAS
NÚMERO DE PUBLICAÇÃO: 267315
PORTARIA DE INTERRUPÇÃO DE PERÍODO DE FÉRIAS
PORTARIA Nº 0261/2011-DAF/SEAD DE 05 DE AGOSTO DE 2011
I-INTERROMPER, a contar de 03/08/2011, por necessidade do serviço, o gozo de férias da servidora CLAUDIA DO SOCORRO NUNES DA ROCHA, Id. Funcional nº 57193764/1, ocupante do cargo de Assistente Administrativo, concedido através da PORTARIA Nº. 0219/2011-DAF/SEAD de 11.07.2011, publicado no DOE nº. 31.954 de 12.07.2011, referente ao período aquisitivo de 2010/2011.
II-Os efeitos desta Portaria retroagirão a contar de 03.08.2011.

EDITAL DE CONVOCAÇÃO DE CONCURSADOS
NÚMERO DE PUBLICAÇÃO: 267062
EDITAL DE CONVOCAÇÃO DE CONCURSADOS
A SECRETARIA DE ESTADO DE ADMINISTRAÇÃO, considerando a publicação no Diário Oficial do Estado nos dias 22 e 28 de julho de 2011, do Decreto s/n de Nomeação de concursados, convoca os relacionados a seguir, a comparecerem no prazo de 08 dias, a contar de 10 de agosto de 2011, na Av.Gentil Bittencourt nº 43, Batista Campos, no horário de 8 às 14 h, para tratarem de assuntos referente a correspondência de convocação.
HEMOPA - CONCURSO C-124
- ANA KARINA FERREIRA CARNEIRO: Cargo: Técnico em Patologia Clínica, Nomeação em 22.07.2011.
- ANA CRISTINA DE SOUZA CABRAL: Cargo: Técnico em Patologia Clínica, Nomeação em 22.07.2011.
SEEL - CONCURSO C-132
-LEILA PAULA CARNEIRO DA SILVA: Cargo: Técnico em Gestão Pública – Ciências Contábeis, Nomeação em 22.07.2011.
DEFENSORIA PÚBLICA C-119
- DANIELLE YARIWAKE DA SILVA: Cargo: Assistente Administrativo, Nomeação em 28.07.2011.
SANTA CASA - CONCURSO C-121
- LEANDRO ESTÁCIO CAMPOS MENDES: Cargo: Assistente de Informática, Nomeação em 28.07.2011.
Belém, 09 de agosto de 2011.

EDITAL DE CONVOCAÇÃO DE CONCURSADOS
NÚMERO DE PUBLICAÇÃO: 267066
EDITAL DE CONVOCAÇÃO DE CONCURSADOS
A SECRETARIA DE ESTADO DE ADMINISTRAÇÃO, considerando a publicação no Diário Oficial do Estado nos dias 12,13 e 29 de julho de 2011, do Decreto s/n de Nomeação de concursados, convoca os relacionados a seguir, a comparecerem no prazo de 03 dias, a contar de 04 de agosto de 2011, na Av.Gentil Bittencourt nº 43, Batista Campos, no horário de 8 às 14 h, para tratarem de assuntos referente a correspondência de convocação.
RENATO CHAVES - CONCURSO C-115
- JAILSON DA CRUZ NASCIMENTO: Cargo: Técnico em Gestão de Informática, Nomeação em 13.07.2011.
SESPA - CONCURSO C-153
- MARCIA DA CONCEIÇÃO CARDOSO DE SOUZA: Cargo: Assistente Social, Nomeação em 13.07.2011.
SESPA - CONCURSO C-131
- SONIA LIA OLIVEIRA DA LUZ: Cargo: Técnico de Enfermagem, Nomeação em 13.07.2011.
- SIMONE TEREZA DOS SANTOS NEVES: Cargo: Técnico de Enfermagem, Nomeação em 13.07.2011.
Belém, 09 de agosto de 2011.

PORTARIA Nº 0727/2011-GS/SEAD DE 09 DE AGOSTO DE 2011
NÚMERO DE PUBLICAÇÃO: 267034
PORTARIA Nº 0727/2011-GS/SEAD DE 09 DE AGOSTO DE 2011
A SECRETÁRIA DE ESTADO DE ADMINISTRAÇÃO, no uso de suas atribuições que lhe foram delegadas e pelo Decreto Governamental de 1° de janeiro de 2011, publicado no DOE n°31.824 de 03 de janeiro de 2011.
R E S O L V E:
I-REVOGAR, a contar de 01.08.2011, a PORTARIA Nº. 0506/2011-GS/SEAD de 07.06.2011 publicado no DOE nº. 31.934 de 10.06.2011 que designou o servidor TIAGO CORRÊA CARNEIRO, Id. Funcional nº. 57175678/2, ocupante do cargo de Perito Criminal, para responder pela Coordenadoria da Frota de Veículos do Estado – CFVE/DGL/SEAD.
II-os efeitos desta Portaria retroagirão a contar de **01.08.2011.**
REGISTRE-SE, PUBLIQUE-SE E CUMPRA-SE.
SECRETARIA DE ESTADO DE ADMINISTRAÇÃO, 09 DE AGOSTO DE 2011.
ALICE VIANA SOARES MONTEIRO
Secretária de Estado de Administração
SEAD/PNAGE

NÚMERO DE PUBLICAÇÃO: 266838
GOVERNO DO ESTADO DO PARÁ
SECRETARIA ESPECIAL DE ESTADO DE GESTÃO
SECRETARIA DE ESTADO DE ADMINISTRAÇÃO
PROGRAMA NACIONAL DE APOIO À MODERNIZAÇÃO DA GESTÃO
E DOPLANEJAMENTO DOS ESTADOS E DO DISTRITO FEDERAL – PNAGE-PA
ADJUDICAÇÃO
A Comissão Especial de Licitação, designada pela PORTARIA Nº 0006 - SEAD/UCE/PNAGE/PA, de 22 de junho de 2009, alterada pela PORTARIA Nº 0040 - SEAD/UCE/PNAGE/PA, com base nas Políticas de Seleção e contratação de Consultores (GN-2350-7) e, considerando a não objeção do Banco Interamericano de Desenvolvimento – BID, através da CBR-2690/2011, de 08 de agosto de 2011, adjudica a Seleção Baseada na Qualidade – SBQ, nº02/2010, Processo nº 2009/41162, nos termos abaixo:

OBJETO	Contratação de Consultoria, pessoa jurídica, para elaboração de metodologia de Modelagem Organizacional e de Processos de Trabalho, para reestruturação de órgãos e entidades do Poder Executivo Estadual				
CONSULTORIA	Fundação Getulio Vargas - FGV	Doctus Consultoria Ltda	Ernst & Young – Assessoria Empresarial Ltda.	Fundação de Amparo e Desenvolvimento a Pesquisa - FADESP	Empresa Brasileira de Negócios e Consultoria - EBNC
PONTUAÇÃO	95,0	59,5	58,5	56,5	32,5
CLASSIFICAÇÃO	1ª	2ª	3ª	4ª	5ª
SITUAÇÃO	ADJUDICADO	-	-	-	-
PREÇO	R$ 888.520,30	-	-	-	-
PRAZO DE EXECUÇÃO	10 (dez) meses				

Belém, 08 de agosto de 2011
Manuelle Martins Costa
Presidente da Comissão Especial de Licitação

Instituto de Assistência dos Servidores do Estado do Pará

PORTARIA - COGP
NÚMERO DE PUBLICAÇÃO: 267195
PORTARIA Nº 402 DE 05 DE AGOSTO DE 2011
EXCLUIR a servidora PATRÍCIA MARIA PINTO PINA, da Comissão de Instauração de Tomada de Contas Especial – TCE, designada como membro, através da PORTARIA Nº 392 de 26 de julho de 2011, publicada no Diário Oficial nº 31.966 de 28/07/2011, publicação nº 262092.
Designar o servidor **HUDERSON ALEXANDRE SOUZA DE MELO**, matrícula nº 57232912/1, ocupante do cargo de Técnico de Administração e Finanças, em substituição a servidora em questão.
Manter em vigor os demais membros.
A presente Portaria retroagirá seus efeitos a contar do dia 28 de julho de 2011.
Kleber Tayrone Teixeira Miranda
Presidente

Empresa de Processamento de Dados do Estado do Pará

CONTRATO
NÚMERO DE PÚBLICAÇÃO: 266816
CONTRATO: 9-11
Exercício: 2011
Classificação do Objeto: Outros
Objeto: Contratação de Empresa para Prestação de Serviços de Manutenção Preventiva e Corretiva Mecânica, Elétrica, Funilaria inclusive Lanternagem e Pintura, Alinhamento e Balanceamento de rodas, Lubrificação com fornecimento de peças, Componentes e Acessórios de reposição com padrões de qualidade e necessária garantia por seus produtos.
Valor Total: 79.658,00
Data Assinatura: 05/08/2011
Vigência: 05/08/2011 a 04/08/2012
Registro de Preços: 79/2010
Orçamento:
Programa de Trabalho Natureza da Despesa Fonte do Recurso Origem do Recurso
04122012545340000 339030 0261000000 Estadual
04122012545340000 339039 0261000000 Estadual
Contratado: PONTES E CIA.
Endereço: Av Roberto Camelier, 412
CEP. 66033-640 - Belém/PATelefone: 9132355609
Ordenador: THEO CARLOS FLEXA RIBEIRO PIRES

TORNAR SEM EFEITO PORTARIA Nº.199, DE 05 DE AGOSTO DE 2011.
NÚMERO DE PUBLICAÇÃO: 266807
TORNAR SEM EFEITO A PUBLICAÇÃO Nº266675, REFERENTE A COMPLEMENTAÇÃO DE DIÁRIAS *ao colaborador* ***IVANILDO FONSECA DE ANDRADE****, publicada no dia 8 de agosto de 2011.*
PRODEPA - PROCESSAMENTO DE DADOS DO ESTADO DO PARÁ.
THEO CARLOS FLEXA RIBEIRO PIRES
PRESIDENTE

AVISO DE ADIAMENTO
NÚMERO DE PUBLICAÇÃO: 266967
PREGÃO ELETRÔNICO Nº 09/2011
PROCESSO Nº 187.160/2011
OBJETO: Aquisição de uma solução de telecomunicação de rádios com tecnologia IEEE 802.11n
Informamos que devido a problemas com o sistema comprasnet,
a abertura do pregão em epígrafe que deveria ocorrer no **dia 12 de**
agosto de 2011 às 10 horas foi adiado para o dia 19 de agosto de
2011 na mesma hora e local.
Adenice M. Mattos- Pregoeira

Instituto de Gestão Previdenciária do Estado do Pará

RETIFICAÇÃO OU REVISÃO
NÚMERO DE PUBLICAÇÃO: 266945
RETIFICAR: 601
Tipo de Ato: Aposentadoria
Data: 25/07/2011

Fundamento Legal: Substituir a Emenda Constitucional n° 20/98 para Emenda Constitucional n° 41/03 e incluir o artigo 186 §1° da Lei n° 8.112/90
Ato Concessório: 272
Data do Ato: 30/01/2008
Acordão TCE: 0
Orgão: SECRETARIA DE ESTADO DE EDUCACAO
Servidor: MARIA DE NAZARE FREITAS BRASILEIRO
Cargo: PROFESSOR
Matricula Funcional: 6842791
Valor: 1.460,09
Parcela(s):PROVENTO MENSAL
Ordenador: JOSÉ CLÁUDIO COUTO SALGADO

AVISO DE LICITAÇÃO
NÚMERO DE PUBLICAÇÃO: 267036
MODALIDADE: PREGÃO ELETRÔNICO
NÚMERO: 8/2011

Objeto: Fornecimento de Alimentação
Entrega do Edital: A partir do dia 10/08/2011
Responsável pelo certame: André Arcanjo Seixas da Silva
Local de Abertura: www.comprasnet.gov.br
Data da Abertura: 22/08/2011
Hora da Abertura: 12:01
Orçamento:
Programa de Trabalho Natureza da Despesa Fonte do Recurso Origem do Recurso
09272120428610000 339039 0261000000 Estadual
Ordenador: JOSÉ CLÁUDIO COUTO SALGADO

CONTRATO
NÚMERO DE PÚBLICAÇÃO: 267065
CONTRATO: 18

Exercício: 2011
Classificação do Objeto: Outros
Objeto: Aquisição e Instalação de 02 (dois)conjuntos de painéis eletrônicos.
Valor Total: 20.770,00
Data Assinatura: 28/07/2011
Vigência: 28/07/2011 a 27/07/2012
Pregão Eletrônico: 3/2011
Orçamento:
Programa de Trabalho Natureza da Despesa Fonte do Recurso Origem do Recurso
09272120428610000 449052 0261000000 Estadual
Contratado: VISUAL SISTEMAS ELETRÔNICOS LTDA.
Endereço: R Alm Alexandrino, 761
CEP. 30441-082 - Belo Horizonte/MGComplemento: Aptº 802
Telefone: 3132708000
Ordenador: JOSÉ CLÁUDIO COUTO SALGADO

RETIFICAÇÃO OU REVISÃO
NÚMERO DE PUBLICAÇÃO: 266844
RETIFICAR: 0575

Tipo de Ato: Aposentadoria
Data: 14/06/2011
Fundamento Legal: excluir art. 40, § 5º da Constituição Federal e atualizar os proventos de acordo com a Lei Estadual n° 7320/09 que reajustou o vencimento-base dos servidores públicos estaduais
Ato Concessório: 2209
Data do Ato: 01/08/2008
Acordão TCE: 49033
Orgão: SECRETARIA DE ESTADO DE EDUCACAO
Servidor: ODAIZA ALENCAR DE BRITO MONTEIRO
Cargo: AGENTE DE PORTARIA
Matricula Funcional: 5375001
Valor: 634,50
Parcela(s):VENC. INTEGRAL, ADICIONAL-50%
Ordenador: JOSÉ CLÁUDIO COUTO SALGADO

RETIFICAÇÃO OU REVISÃO
NÚMERO DE PUBLICAÇÃO: 266902
RETIFICAR: 0059

Tipo de Ato: Aposentadoria
Data: 18/07/2011
Fundamento Legal: 6º, INCISOS I, II, III E IV DA EMENDA CONSTITUCIONAL Nº 41/03 C/C O ART. 40, § 5º DA CF/88, OS ARTIGOS 2º E 5º DA EMENDA CONSTITUCIONAL Nº 47/05 E O ART. 54-A, INCISOS I, II, III E IV DA LEI COMPLEMENTAR 39/02, COMAS AS ALTERAÇÕES INTRODUZIDAS PELA LEI COMPLEMENTAR Nº 49/05; ART. 37, §2º DA LEI 5351/86 C/C O V. ACÓRDÃO Nº 16.985/89 DO TCE, ART. 35, CAPUT, DA LEI Nº5.351/86, ART. 130, § 1º DA LEI Nº 5810/94, ART. 131, § 1º, INCISO X, DA LEI Nº5.810/94 COMBINADO COM O PARÁGRAFO ÚNICO DO ART. 36 DA LEI 5353/86
Ato Concessório: 3011
Data do Ato: 01/10/2008
Acordão TCE: 0
Orgão: SECRETARIA DE ESTADO DE EDUCACAO
Servidor: ANTONIO MARTINS DE BRITO
Cargo: PROFESSOR
Matricula Funcional: 4977111
Valor: 2.678,24
Parcela(s):VENC. INTEGRAL (200H), AULAS SUPLEMENTARES (144H X R$4,2300), GRAT. DE MAGISTÉRIO - 10%, GRAT. DE FUNÇÃO GRAT. (30% DE GED-2), ADICIONAL DE TEMPO DE SERVIÇO-60%
Ordenador: JOSÉ CLÁUDIO COUTO SALGADO

PORTARIA DE FÉRIAS
NÚMERO DE PUBLICAÇÃO: 266898
PORTARIA Nº 259 DE 01 DE AGOSTO DE 201□

DISPÕE SOBRE A CONCESSÃO DE FÉRIAS COLETIVAS.
O Presidente do Instituto de Gestão Previdenciária do Estado do Pará – IGEPREV, no uso das atribuições conferidas pelo decreto Governamental de 24/01/2011, publicado no DOE nº 31.840, de 25/01/2011, e considerando o disposto no Art. 74 de Lei 5.810, de 24 de Janeiro de 1994.
RESOLVE:
I - CONCEDER, 30 (trinta) dias de férias regulamentares aos servidores abaixo relacionados:

NOME	MATRÍCULA	LOTAÇÃO	PERÍODO AQUISITIVO	PERÍODO DE GOZO
Alexandre de Almeida Leal	54193916-1	Gerência de Administração e Serviços	16/11/2009 a 15/11/2010	01/09/2011 a 30/09/2011
André Rhyo Kamizono	54193913-1	Núcleo Gestor de Investimentos	16/11/2009 a 15/11/2010	12/09/2011 a 11/10/2011
Cynthia Simões Pereira Miglio de Melo	57174880-1	Gerência de Administração e Serviços	30/08/2010 a 29/08/2011	12/09/2011 a 11/10/2011
Gilson Rocha Pires	5606519-2	Procuradoria Jurídica	18/07/2010 a 17/07/2011	05/09/2011 a 04/10/2011
Keila Damásio de Mesquita	55587772-3	Núcleo de Registro e Certidões	21/08/2009 a 20/08/2010	08/09/2011 a 07/10/2011
Maria de Nazaré Ramos Santos	3199282-1	Gerência de Orçamento e Finanças	15/08/2010 a 14/08/2011	01/09/2011 a 30/09/2011
Wanessa Brabo Mauro	55585781-1	Diretoria de Previdência	17/05/2010 a 16/05/2011	26/09/2011 a 25/10/2011

DÊ-SE CIÊNCIA, REGISTRE-SE E PUBLIQUE-SE
José Cláudio Couto Salgado
Presidente do Instituto de Gestão Previdenciária do Estado do Pará.

PORTARIAS
NÚMERO DE PUBLICAÇÃO: 266870
PORTARIA Nº 266 DE 08 DE AGOSTO DE 2011

DISPÕE SOBRE A DESIGNAÇÃO DE SERVIDOR, CONFORME O MEMORANDO 2011.042 – DAFIN, DE 05/08/2011.
O Presidente do Instituto de Gestão Previdenciária do Estado do Pará – IGEPREV, no uso das atribuições conferidas pelo Decreto Governamental de 24/01/2011, publicado no DOE nº 31.840, de 25/01/2011.
RESOLVE:
I – **DESIGNAR** o servidor **PAULO ROBERTO PAIVA DE OLIVEIRA**, matrícula nº. 5484235/2, ocupante do cargo de Técnico em Administração e Finanças/Gerente e lotado na Gerência de Orçamento e Finanças, para responder pela Diretoria de Administração e Finanças deste IGEPREV, durante o impedimento legal da titular ISABEL CRISTINA REIS SACRAMENTO, mat. n°. 5288746/2, no período de 08/08/2011 a 10/08/2011, que participará das Audiências públicas do PPA em Santarém.
DÊ-SE CIÊNCIA, REGISTRE-SE E PUBLIQUE-SE
José Cláudio Couto Salgado
Presidente do Instituto de Gestão Previdenciária do Estado do Pará.

PORTARIA Nº 268 DE 08 DE AGOSTO DE 2011

DISPÕE SOBRE A INTERRUPÇÃO DE GOZO DE FÉRIAS, CONFORME O MEMORANDO Nº. 2011.043-NUGIN, DE 08/08/2011.
O Presidente do Instituto de Gestão Previdenciária do Estado do Pará – IGEPREV, no uso das atribuições conferidas pelo decreto Governamental de 24/01/2011, publicado no DOE nº 31.840, de 25/01/2011.
RESOLVE:
I – **INTERROMPER**, por necessidade de serviço, a contar do dia 08/08/2011, o período de gozo de férias da servidora **SILVINA KELLY GOMES DA SILVA**, matrícula 54193919/1, ocupante do cargo de Analista de Investimento, lotada no Núcleo Gestor de Investimento, concedida através da Portaria n° 180/2011 de 09/06/2011, publicada no DOE n° 31.937, de 15/06/2011.
DÊ-SE CIÊNCIA, REGISTRE-SE E PUBLIQUE-SE
José Cláudio Couto Salgado
Presidente do Instituto de Gestão Previdenciária do Estado do Pará.

PORTARIA Nº 269 DE 08 DE AGOSTO DE 2011

DISPÕE SOBRE A CONCESSÃO DE LICENÇA NOJO, CONFORME O PROCESSO 2011/306221, DE 08/08/2011.
O Presidente do Instituto de Gestão Previdenciária do Estado do Pará – IGEPREV, no uso das atribuições conferidas pelo Decreto Governamental de 24/01/2011, publicado no DOE nº 31.840, de 25/01/2011, considerando ainda o disposto no art. 72, inciso III da Lei n° 5.810, de 24 de janeiro de 1994.
RESOLVE:
I – **AUTORIZAR** o afastamento da servidora **WANDA MARIA DE CARVALHO BESSA**, matrícula nº. 5632579/3, ocupante do cargo de Administrador, lotada na Gerência de Administração e Serviços, pelo período de 08 (oito) dias, a contar de 29/07/2011, decorrente do falecimento de seu genitor.
DÊ-SE CIÊNCIA, REGISTRE-SE E PUBLIQUE-SE
José Cláudio Couto Salgado
Presidente do Instituto de Gestão Previdenciária do Estado do Pará.

DIÁRIA
NÚMERO DE PUBLICAÇÃO: 267186
PORTARIA: 264/2011

Objetivo: Transportar a servidora Rachel de Carvalho Rodrigues que providenciará protocoli de defesa do Instituto nos autos do processo nº. 00080504020098140006.
Fundamento Legal: Art. 145 da Lei 5.810, de 24/01/1994
Origem: BELÉM/PA - BRASIL
Destino(s):
Ananindeua/PA - Brasil<br
Servidor(es):
58890971/EDENILSON AGUIAR DA SILVA (Motorista) / 0.5 diárias (Deslocamento) / de 12/08/2011 a 12/08/2011<br
Ordenador: JOSÉ CLÁUDIO COUTO SALGADO

DIÁRIA
NÚMERO DE PUBLICAÇÃO: 267176
PORTARIA: 263/2011

Objetivo: Providenciar protocolo de defesa do Instituto nos autos do processo nº. 00080504020098140006.
Fundamento Legal: Art. 145 da Lei 5.810, de 24/01/1994
Origem: BELÉM /PA - BRASIL
Destino(s):
Ananindeua/PA - Brasil<br
Servidor(es):
572009502/RACHEL DE CARVALHO RODRIGUES (Técnico Previdenciário A) / 0.5 diárias (Deslocamento) / de 12/08/2011 a 12/08/2011<br
Ordenador: JOSÉ CLÁUDIO COUTO SALGADO

PORTARIAS DE RET/AN DE AP/RE/PS
NÚMERO DE PUBLICAÇÃO: 267199

Portaria RET AN AP nº 562 de 18 de julho de 2011
Proc. nº 2009/51052-3
Assunto: Retificar a PORTARIA Nº 0057 de 07/01/1998 de aposentadoria, anular a PORTARIA Nº 1449 de 29/05/1998 e anular a portaria RAP nº 322 de 02/02/2009.
Provento Mensal: R$12.138,76
Beneficiário (a): **JOSE ROBERTO SOUZA CAVALEIRO DE MACEDO.**
Portaria RET AN AP nº 0583 de 18 de julho de 2011
Proc. nº 2009/50527-2
Assunto: Retificar a PORTARIA Nº 2714 de 29/08/2008 de aposentadoria, anular a portaria RET AP nº 453 de 31/01/2011.
Provento Mensal: R$ 415,00
Beneficiário (a): **BENEDITA GALVÃO DOS SANTOS.**
Portaria RET AN AP nº 0582 de 18 de julho de 2011
Proc. nº 2009/50198-5
Assunto: Anular a portaria RET AT AP nº 2383 de 30/08/2010, anular a portaria RET AP nº 496 de 15/03/2011 e Retificar a portaria AP nº 2603 de 29/08/2008.
Provento Mensal: R$ 510,00
Beneficiário (a): **RAIMUNDA ESPIRITO SANTO PEREIRA DA SILVA.**
Portaria RET AN AP nº 0574 de 18 de julho de 2011
Proc. nº 2008/51509-9
Assunto: Retificar a portaria AP nº 0032 de 02/01/2008 e anular a portaria RET AP nº 1155 de 29/06/2010.
Provento Mensal: R$ 654,21
Beneficiário (a): **MARIA DA GRAÇA HENRIQUES MARTINS.**
Portaria AN nº 0587 de 18 de julho de 2011
Proc. nº 2007/52540-6
ASSUNTO: ANULAR A PORTARIA Nº 912 DE 23/07/2009
Beneficiário (a): **RAIMUNDO MAURICIO LEAL FAVACHO**
Portaria RET AN AP nº 0535 de 18 de julho de 2011
Proc. nº 2009/50179-7
Assunto: Retificar a PORTARIA Nº 0763 de 12/06/2003 e anular a portaria RAP nº 1688 de 01/11/2007
Provento Mensal: R$ 3.348,10
Beneficiário (a): **POLYANA DIAS PIMENTEL.**
Portaria RET AN RE nº 0558 de 18 de julho de 2011
Proc. nº 2007/53744-9
Assunto: Retificar a Portaria RE nº1017 de 05/07/2007 e anular a portaria RET RE nº 448 de 27/01/2011
Provento Mensal: R$ 1.956,90
Beneficiário (a): **JORGE MENDES PIRES**
Portaria RET PS nº 536 de 25 de julho de 2011
Proc. nº 2008/53611-3
Assunto: Retificar a PORTARIA Nº 435 de 18/07/2003
Valor da Pensão: R$ 384,00
Beneficiário (a): **TEREZA DE JESUS FERREIRA LAURENTINO E CARLA CAROLINE FERREIRA LAURENTINO.**

DIÁRIA
NÚMERO DE PUBLICAÇÃO: 267144
PORTARIA: 261/2011
Objetivo: Providenciar protocolo da defesa do Instituto nos autos do processo nº.00620119119045.
Fundamento Legal: Art. 145 da Lei 5.810 de 24/01/1994
Origem: BELÉM/PA - BRASIL
Destino(s):
Ananindeua/PA - Brasil<br
Servidor(es):
572009502/RACHEL DE CARVALHO RODRIGUES (Técnico Previdênciário A) / 0.5 diárias (Deslocamento) / de 05/08/2011 a 05/08/2011<br
Ordenador: JOSÉ CLÁUDIO COUTO SALGADO

DIÁRIA
NÚMERO DE PUBLICAÇÃO: 267156
PORTARIA: 262/2011
Objetivo: Transportar a servidora Rachel de Carvalho Rodrigues, que providenciará protocolo de defesa do Instituto nos autos do processo nº. 00620119119045.
Fundamento Legal: Art. 145 da Lei 5.810 de 24/01/1994.
Origem: BELÉM /PA - BRASIL
Destino(s):
Ananindeua /PA - Brasil<br
Servidor(es):
58890971/EDENILSON AGUIAR DA SILVA (Motorista) / 0.5 diárias (Deslocamento) / de 05/08/2011 a 05/08/2011<br
Ordenador: JOSÉ CLÁUDIO COUTO SALGADO

Secretaria de Estado da Fazenda

DIÁRIA
NÚMERO DE PUBLICAÇÃO: 267152
PORTARIA: 740
Objetivo: Participar da reunião do CT-E , MDF-E (Recursos do BNDES)
Fundamento Legal: Decreto n.º 2.819 de 06.09.94
Origem: BELÉM/PA - BRASIL
Destino(s):
Belém/PA - Brasil
São Paulo/SP - Brasil<br
Servidor(es):
0512876501/ROSEMARY APARECIDA FERNANDES NASCIMENTO (Fiscal de Receitas Estaduais) / 4.5 diárias (Completa) / de 07/08/2011 a 11/08/2011<br
Ordenador: Nilo Emanoel Rendeiro de Noronha

SUPRIMENTO DE FUNDO
NÚMERO DE PUBLICAÇÃO: 267142
PORTARIA: 782
Prazo para Aplicação (em dias): 23
Prazo para Prestação de Contas (em dias): 5
Nome do Servidor Cargo do Servidor Matricula
RUI GUILHERME PEREIRA DA COSTA AGENTE ADMINISTRATIVO 238001
Recurso(s):
Programa de Trabalho Fonte do Recurso Natureza da Despesa Valor
04128119126260000 0101000000 339030 450,00
Observação: EFAZ-ESCOLA FAZENDARIA
Ordenador: ADILSON JOSÉ MOTA ALVES

SUPRIMENTO DE FUNDO
NÚMERO DE PUBLICAÇÃO: 267131
PORTARIA: 780
Prazo para Aplicação (em dias): 23
Prazo para Prestação de Contas (em dias): 5
Nome do Servidor Cargo do Servidor Matricula
ANTONIO AUGUSTO CAMPOS FERNANDES GERENTE DE ADMINISTRAÇÃO 0000006001
Recurso(s):
Programa de Trabalho Fonte do Recurso Natureza da Despesa Valor
04129119126470000 0144000000 339030 944,00
04129119126470000 0144000000 339039 855,00
Observação: CERAT-SANTAREM
Ordenador: ADILSON JOSÉ MOTA ALVES

SUPRIMENTO DE FUNDO
NÚMERO DE PUBLICAÇÃO: 267135
PORTARIA: 781
Prazo para Aplicação (em dias): 23
Prazo para Prestação de Contas (em dias): 5
Nome do Servidor Cargo do Servidor Matricula
MARIA DO SOCORRO TEIXEIRA COSTA AGENTE ADMINISTRATIVO 181301
Recurso(s):
Programa de Trabalho Fonte do Recurso Natureza da Despesa Valor
04129119126470000 0144000000 339030 1.260,00
Observação: CERAT-CAPANEMA
Ordenador: ADILSON JOSÉ MOTA ALVES

SUPRIMENTO DE FUNDO
NÚMERO DE PUBLICAÇÃO: 267117
PORTARIA: 779
Prazo para Aplicação (em dias): 23
Prazo para Prestação de Contas (em dias): 5
Nome do Servidor Cargo do Servidor Matricula
PEDRO DE SOUZA JESUS FISCAL DE RECEITA ESTADUAL51325251
Recurso(s):
Programa de Trabalho Fonte do Recurso Natureza da Despesa Valor
04129119126470000 0144000000 339030 8.000,00
Observação: CECOMT-BASE CANDIRU
Ordenador: ADILSON JOSÉ MOTA ALVES

QUOTA PARTE DO IPI EXPOTAÇÃO: 1ª, 2ª E 3ª PARCELA DE JULHO/2011
NÚMERO DE PUBLICAÇÃO: 267098
PORTARIA Nº 0384, DE 04 DE AGOSTO DE 2011.
O Secretário de Estado da Fazenda, no uso da competência que lhe é conferida por lei e ainda considerando o disposto no artigo 162 da Constituição Federal, artigo 1º e 3º da Lei Complementar n.º 63, de 11/01/90, e artigo 225 da Constituição Estadual,
R E S O L V E :
Informar o valor da Quota Parte do IPI Exportação, aos municípios, em anexo, conforme discriminação abaixo:
IPI EXPORTAÇÃO – período: 1ª, 2ª e 3ª parcela de julho de 2011
Registre-se, publique-se e cumpra-se.
José Barroso Tostes Neto
Secretário de Estado da Fazenda

SECRETARIA DE ESTADO DA FAZENDA
DIRETORIA DO TESOURO ESTADUAL
QUOTA PARTE DO IPI
PERÍODO: .1ª, 2ª e 3ª PARCELA DE JULHO/2011
em R$

MUNICÍPIO	CONTA	VALOR
ABAETETUBA	170.050-2	14.720,35
ABEL FIGUEIREDO	170.281-5	3.905,40
ACARÁ	170.098-7	6.008,31
AFUÁ	170.039-1	5.107,06
AGUA AZUL DO NORTE	170.282-3	10.214,12
ALENQUER	170.027-8	8.411,63
ALMERIM	170.028-6	32.444,85
ALTAMIRA	170.076-6	42.058,14
ANAJÁS	170.040-5	5.107,06
ANANINDEUA	170.074-0	136.989,37
ANAPU	170.659-4	6.609,14
AUGUSTO CORRÊA	170.085-5	4.506,23
AURORA DO PARÁ	170.271-8	4.806,64
AVEIRO	170.029-4	6.008,31
BAGRE	170.041-3	4.205,81
BAIÃO	170.051-0	5.107,06
BANNACH	170.664-0	4.506,23
BARCARENA	170.052-9	149.005,98
BELÉM	170.001-4	617.954,24
BELTERRA	170.660-8	5.407,48
BENEVIDES	170.075-8	21.629,90
BOM JESUS TOCANTINS	170.025-1	4.506,23
BONITO	170.094-4	3.905,40
BRAGANCA	170.086-3	10.514,53
BRASIL NOVO	170.283-1	5.407,48
BREJO GRAN.ARAGUAIA	170.024-3	3.905,40
BREU BRANCO	170.284-0	17.424,09
BREVES	170.042-1	12.617,44
BUJARU	170.096-0	4.205,81
CACHOEIRA DO ARARI	170.103-7	4.205,81
CACHOEIRA DO PIRIÁ	170.681-0	5.107,06
CAMETÁ	170.053-7	7.810,80
CANAÃ DOS CARAJÁS	170.671-3	56.177,66
CAPANEMA	170.084-7	19.526,99
CAPITÃO POÇO	170.069-3	6.609,14
CASTANHAL	170.003-0	51.971,84
CHAVES	170.043-0	5.707,89
COLARES	170.004-9	3.604,98
CONC. ARAGUAIA	170.058-8	10.514,53
CONCORDIA DO PARÁ	170.097-9	4.506,23
CUMARU DO NORTE	170.285-8	10.514,53
CURIONÓPOLIS	170.017-0	6.008,31
CURRALINHO	170.044-8	4.205,81
CURUÁ	170.678-0	3.604,98
CURUÇÁ	170.005-7	4.506,23
DOM ELIZEU	170.083-9	12.016,61
ELDORADO DO CARAJÁS	170.286-6	7.810,80
FARO	170.031-6	5.107,06
FLORESTA DO ARAGUAIA	170.677-2	9.913,70
GARRAFÃO DO NORTE	170.072-3	4.205,81
GOIANÉSIA DO PARÁ	170.287-4	8.111,21
GURUPÁ	170.045-6	5.107,06
IGARAPÉ-AÇU	170.006-5	5.407,48
IGARAPÉ-MIRI	170.054-5	6.308,72
INHANGAPI	170.007-3	3.905,40
IPIXUNA DO PARÁ	170.276-9	10.514,53
IRITUIA	170.070-7	4.506,23
ITAITUBA	170.032-4	30.642,36
ITUPIRANGA	170.020-0	7.810,80
JACAREACANGA	170.288-2	10.814,95
JACUNDÁ	170.021-9	9.312,87
JURUTI	170.033-2	8.411,63
LIMOEIRO AJURU	170.055-3	4.205,81
MÃE DO RIO	170.071-5	6.308,72
MAGALHÃES BARATA	170.008-1	3.304,57
MARABÁ	170.022-7	205.183,64
MARACANÃ	170.009-0	3.905,40
MARAPANIM	170.010-3	4.205,81

MARITUBA	170.675-6	27.037,38
MEDICILÂNDIA	170.077-4	6.909,55
MELGAÇO	170.046-4	4.506,23
MOCAJUBA	170.056-1	4.205,81
MOJU	170.057-0	11.115,37
MONTE ALEGRE	170.034-0	11.716,20
MUANÁ	170.105-3	4.506,23
NOVA ESPERANÇA PIRIÁ	170.279-3	4.506,23
NOVA IPIXUNA	170.666-7	4.506,23
NOVA TIMBOTEUA	170.087-1	3.604,98
NOVO PROGRESSO	170.289-0	13.819,10
NOVO REPARTIMENTO	170.290-4	10.814,95
ÓBIDOS	170.035-9	9.613,29
OEIRAS DO PARÁ	170.047-2	4.506,23
ORIXIMINÁ	170.036-7	73.000,91
OUREM	170.093-6	3.905,40
OURILÂNDIA NORTE	170.065-0	8.411,63
PACAJÁS	170.018-9	8.712,04
PALESTINA DO PARÁ	170.291-2	3.905,40
PARAGOMINAS	170.068-5	48.066,45
PARAUAPEBAS	170.019-7	388.436,96
PAU D'ARCO	170.296-3	4.205,81
PEIXE-BOI	170.088-0	3.604,98
PIÇARRA	170.670-5	6.008,31
PLACAS	170.661-6	5.107,06
PONTA DE PEDRAS	170.104-5	4.506,23
PORTEL	170.048-0	12.917,86
PORTO DE MOZ	170.079-0	6.609,14
PRAINHA	170.037-5	6.609,14
PRIMAVERA	170.089-8	3.604,98
QUATIPURU	170.680-2	3.604,98
REDENÇÃO	170.059-6	22.531,15
RIO MARIA	170.060-0	8.712,04
RONDON PARÁ	170.081-2	10.214,12
RURÓPOLIS	170.030-8	6.008,31
SALINÓPOLIS	170.091-0	5.707,89
SALVATERRA	170.102-9	4.205,81
SANTA BARBARA DO PARÁ	170.278-5	5.407,48
SANTA CRUZ ARARI	170.100-2	3.604,98
SANTA IZABEL PARÁ	170.011-1	10.514,53
SANTA LUZIA DO PARÁ	170.292-0	4.205,81
SANTA MARIA BARREIRAS	170.062-6	9.312,87
SANTA MARIA PARÁ	170.012-0	4.806,64
SANTANA ARAGUAIA	170.061-8	12.917,86
SANTARÉM	170.038-3	63.387,62
SANTARÉM NOVO	170.092-8	3.304,57
SANTO ANTÔNIO TAUÁ	170.013-8	4.806,64
SÃO CAETANO ODIVELAS	170.014-6	3.604,98
SÃO DOMINGOS ARAGUAIA	170.297-1	5.107,06
SÃO DOMINGOS CAPIM	170.073-1	4.205,81
SÃO FÉLIX XINGU	170.063-4	24.634,05
SÃO FRANCISCO PARÁ	170.015-4	3.905,40
SÃO GERALDO ARAGUAIA	170.067-7	7.209,97
SÃO JOÃO DA PONTA	170.679-9	3.304,57
SAO JOAO PIRABAS	170.090-1	4.205,81
SÃO JOÃO ARAGUAIA	170.023-5	4.506,23
SÃO MIGUEL GUAMÁ	170.002-2	6.609,14
SÃO SEBASTIÃO B VISTA	170.049-9	4.205,81
SAPUCAIA	170.672-1	5.407,48
SENADOR JOSÉ PORFÍRIO	170.080-4	5.407,48
SOURE	170.600-4	4.806,64
TAILÂNDIA	170.099-5	20.728,65
TERRA ALTA	170.277-7	3.604,98
TERRA SANTA	170.293-9	3.905,40
TOME-AÇU	170.095-2	10.514,53
TRACUATEUA	170.685-3	4.205,81
TRAIRÃO	170.294-7	6.008,31
TUCUMÃ	170.064-2	12.317,03
TUCURUÍ	170.026-0	165.228,41
ULIANÓPOLIS	170.280-7	11.415,78
URUARÁ	170.078-2	11.115,37
VIGIA	170.016-2	6.008,31
VISEU	170.082-0	5.407,48
VITÓRIA DO XINGU	170.295-5	5.707,89
XINGUARA	170.066-9	19.827,41
TOTAL		3.004.152,84

Repasse do IPVA: 01 a 31.07.2011

NÚMERO DE PUBLICAÇÃO: 267090

PORTARIA Nº 0383, DE 04 DE AGOSTO DE 2011.

O Secretário de Estado da Fazenda, no uso da competência que lhe é conferida por lei e ainda considerando o disposto no artigo 162 da Constituição Federal, artigo 1º e 2º da Lei Complementar n.º 63, de 11/01/90, e artigo 225 da Constituição Estadual,

R E S O L V E :

Informar o valor da Quota Parte do IPVA, aos Municípios, em anexo, conforme discriminação abaixo:

IPVA – período: 01 a 31/07/2011

Registre-se, publique-se e cumpra-se.

José Barroso Tostes Neto

Secretário de Estado da Fazenda

SECRETARIA DE ESTADO DA FAZENDA

DIRETORIA DO TESOURO ESTADUAL

QUOTA PARTE DO IPVA

PERIODO: 01 A 31/07/2011

EM R$

MUNICÍPIO	CONTA	MUNICÍPIOS (1)	FUNDEB (2)	TOTAL (1+2)
ABAETETUBA	170.180-0	75.512,89	18.878,23	94.391,12
ABEL FIGUEIREDO	170.281-5	4.903,20	1.225,80	6.129,00
ACARÁ	170.098-7	9.583,64	2.395,92	11.979,56
AFUÁ	170.039-1	0,00	0,00	0,00
ÁGUA AZUL DO NORTE	170.282-3	9.470,67	2.367,67	11.838,34
ALENQUER	170.027-8	15.952,42	3.988,11	19.940,53
ALMEIRIM	170.028-6	18.423,94	4.605,98	23.029,92
ALTAMIRA	170.001-4	282.880,20	70.720,06	353.600,26
ANAJAS	170.040-5	87,31	21,83	109,14
ANANINDEUA	170.074-0	1.084.647,10	271.161,78	1.355.808,88
ANAPÚ	170.696-9	4.433,49	1.108,38	5.541,87
AUGUSTO CORRÊA	170.085-5	6.959,69	1.739,92	8.699,61
AURORA DO PARÁ	170.271-8	9.012,35	2.253,09	11.265,44
AVEIRO	170.029-4	193,27	48,32	241,59
BAGRE	170.041-3	69,90	17,47	87,37
BAIÃO	170.051-0	6.664,60	1.666,15	8.330,75
BANNACH	170.688-8	4.160,44	1.040,11	5.200,55
BARCARENA	170.052-9	201.110,70	50.277,68	251.388,38
BELÉM	170.001-4	5.329.783,78	1.332.446,18	6.662.229,96
BELTERRA	170.660-8	6.795,01	1.698,75	8.493,76
BENEVIDES	170.075-8	76.579,08	19.144,77	95.723,85
BOM JESUS DO TOCANTINS	170.025-1	13.139,51	3.284,88	16.424,39
BONITO	170.094-4	4.441,13	1.110,28	5.551,41
BRAGANÇA	170.086-3	81.193,70	20.298,42	101.492,12
BRASIL NOVO	170.283-1	17.857,99	4.464,50	22.322,49
BREJO GRANDE DO ARAGUAIA	170.024-3	2.194,88	548,72	2.743,60
BREU BRANCO	170.284-0	24.095,82	6.023,96	30.119,78
BREVES	170.042-1	15.192,66	3.798,17	18.990,83
BUJARU	170.096-0	7.089,25	1.772,32	8.861,57
CACHOEIRA DO ARARI	170.103-7	1.369,21	342,31	1.711,52
CACHOEIRA DO PIRIA	170.681-0	3.947,63	986,90	4.934,53
CAMETA	170.053-7	28.000,67	7.000,18	35.000,85
CANAÃ DOS CARAJÁS	170.671-3	50.978,35	12.744,58	63.722,93
CAPANEMA	170.084-7	137.675,53	34.418,89	172.094,42
CAPITÃO POÇO	170.069-3	25.321,88	6.330,48	31.652,36
CASTANHAL	170.003-0	436.020,99	109.005,25	545.026,24
CHAVES	170.043-0	0,00	0,00	0,00
COLARES	170.004-9	873,73	218,43	1.092,16
CONCEIÇÃO DO ARAGUAIA	170.058-8	62.514,76	15.628,69	78.143,45
CONCÓRDIA DO PARÁ	170.097-9	11.222,59	2.805,65	14.028,24
CUMARU DO NORTE	170.285-8	2.619,69	654,92	3.274,61
CURIONOPOLIS	170.017-0	26.546,86	6.636,73	33.183,59
CURRALINHO	170.044-8	161,47	40,37	201,84
CURUA	170.678-0	1.006,90	251,73	1.258,63
CURUÇA	170.005-7	8.532,47	2.133,12	10.665,59
DOM ELIZEU	170.083-9	46.387,31	11.596,82	57.984,13
ELDORADO DO CARAJÁS	170.286-6	24.741,41	6.185,36	30.926,77
FARO	170.031-6	578,75	144,68	723,43
FLORESTA DO ARAGUAIA	170.677-2	7.512,37	1.878,09	9.390,46
GARRAFÃO DO NORTE	170.072-3	4.402,54	1.100,63	5.503,17
GOIANÉSIA DO PARÁ	170.287-4	29.981,22	7.495,31	37.476,53
GURUPA	170.045-6	14,00	3,50	17,50
IGARAPÉ-AÇU	170.006-5	21.705,22	5.426,30	27.131,52
IGARAPÉ-MIRI	170.054-5	12.946,07	3.236,52	16.182,59
INHANGAPI	170.007-3	6.405,13	1.601,28	8.006,41
IPIXUNA DO PARÁ	170.276-9	9.871,98	2.467,99	12.339,97
IRITUIA	170.070-7	8.482,61	2.120,65	10.603,26
ITAITUBA	170.032-4	96.207,33	24.051,83	120.259,16
ITUPIRANGA	170.020-0	29.024,09	7.256,03	36.280,12
JACAREACANGA	170.288-2	777,77	194,44	972,21
JACUNDA	170.021-9	65.000,10	16.250,02	81.250,12
JURUTI	170.033-2	14.644,48	3.661,12	18.305,60
LIMOEIRO DO AJURU	170.055-3	55,04	13,76	68,80
MÃE DO RIO	170.071-5	34.320,05	8.580,01	42.900,06
MAGALHAES BARATA	170.008-1	899,91	224,97	1.124,88
MARABA	170.022-7	790.939,84	197.734,96	988.674,80
MARACANÃ	170.009-0	4.882,12	1.220,54	6.102,66
MARAPANIM	170.010-3	8.363,72	2.090,93	10.454,65
MARITUBA	170.675-6	151.718,57	37.929,64	189.648,21
MEDICILANDIA	170.077-4	16.805,82	4.201,45	21.007,27
MELGAÇO	170.046-4	368,36	92,09	460,45
MOCAJUBA	170.056-1	3.185,61	796,41	3.982,02
MOJU	170.057-0	25.634,41	6.408,61	32.043,02
MONTE ALEGRE	170.034-0	18.284,42	4.571,12	22.855,54
MUANA	170.105-3	1.646,15	411,54	2.057,69
NOVA ESPERANÇA DO PIRIA	170.279-3	5.361,10	1.340,27	6.701,37
NOVA IPIXUNA	170.666-7	17.491,05	4.372,76	21.863,81
NOVA TIMBOTEUA	170.087-1	8.712,79	2.178,19	10.890,98
NOVO PROGRESSO	170.289-0	25.200,22	6.300,06	31.500,28
NOVO REPARTIMENTO	170.290-4	36.349,74	9.087,43	45.437,17
ÕBIDOS	170.035-9	16.430,92	4.107,73	20.538,65
OEIRAS DO PARÁ	170.047-2	40,23	10,06	50,29
ORIXIMINA	170.036-7	126.204,79	31.551,21	157.756,00
OUREM	170.093-6	10.024,81	2.506,21	12.531,02
OURILÂNDIA DO NORTE	170.065-0	41.633,99	10.408,49	52.042,48
PACAJAS	170.018-9	13.485,52	3.371,38	16.856,90
PALESTINA DO PARÁ	170.291-2	3.194,41	798,60	3.993,01
PARAGOMINAS	170.068-5	235.038,34	58.759,58	293.797,92
PARAUAPEBAS	170.019-7	480.919,56	120.229,90	601.149,46
PAU DARCO	170.296-3	5.535,90	1.383,98	6.919,88
PEIXE-BOI	170.088-0	5.288,40	1.322,09	6.610,49
PIÇARRA	170.670-5	1.924,59	481,15	2.405,74
PLACAS	170.661-6	5.396,27	1.349,06	6.745,33
PONTA DE PEDRAS	170.104-5	320,98	80,24	401,22
PORTEL	170.048-0	3.544,93	886,24	4.431,17
PORTO DE MOZ	170.079-0	906,51	226,62	1.133,13
PRAINHA	170.037-5	1.276,10	319,02	1.595,12
PRIMAVERA	170.089-8	4.989,69	1.247,43	6.237,12
QUATIPURU	170.680-2	2.869,04	717,26	3.586,30
REDENÇÃO	170.059-6	287.211,27	71.802,81	359.014,08

RIO MARIA	170.060-0	40.810,32	10.202,58	51.012,90
RONDON DO PARÁ	170.081-2	52.223,96	13.055,99	65.279,95
RUROPOLIS	170.030-8	13.127,15	3.281,78	16.408,93
SALINOPOLIS	170.091-0	36.447,95	9.111,99	45.559,94
SALVATERRA	170.102-9	5.512,33	1.378,09	6.890,42
SANTA IZABEL DO PARÁ	170.011-1	63.533,56	15.883,40	79.416,96
SANTA CRUZ DO ARARI	170.100-2	287,81	71,95	359,76
SANTA BARBARA DO PARÁ	170.278-5	15.843,30	3.960,82	19.804,12
SANTA LUZIA DO PARÁ	170.292-0	8.530,80	2.132,70	10.663,50
SANTA MARIA DAS BARREIRAS	170.062-6	7.910,80	1.977,69	9.888,49
SANTA MARIA DO PARÁ	170.012-0	23.988,29	5.997,08	29.985,37
SANTANA DO ARAGUAIA	170.061-8	23.219,18	5.804,81	29.023,99
SANTARÉM	170.035-9	513.103,02	128.275,77	641.378,79
SANTARÉM NOVO	170.092-8	1.913,04	478,27	2.391,31
SANTO ANTONIO DO TAUÁ	170.013-8	15.963,19	3.990,81	19.954,00
SÃO CAETANO DE ODIVELAS	170.014-6	4.924,18	1.231,04	6.155,22
SÃO DOMINGOS DO ARAGUAIA	170.297-1	15.226,98	3.806,26	19.033,24
SÃO DOMINGOS DO CAPIM	170.073-1	3.916,23	979,06	4.895,29
SÃO FELIX DO XINGU	170.063-4	28.571,96	7.143,00	35.714,96
SÃO FRANCISCO DO PARÄ	170.015-4	9.354,31	2.338,58	11.692,89
SÃO GERALDO DO ARAGUAIA	170.067-7	14.208,82	3.552,20	17.761,02
SÃO JOÃO DA PONTA	170.679-9	352,47	88,12	440,59
SÃO JOÃO DE PIRABAS	170.090-1	4.749,52	1.187,38	5.936,90
SÃO JOÃO DO ARAGUAIA	170.023-5	3.491,36	872,85	4.364,21
SÃO MIGUEL DO GUAMÁ	170.002-2	39.688,24	9.922,07	49.610,31
SÃO SEBASTIÃO DA BOA VISTA	170.049-9	89,11	22,28	111,39
SAPUÇAIA	170.879-1	3.279,57	819,90	4.099,47
SENADOR JOSÉ PORFÍRIO	170.080-4	3.080,18	770,06	3.850,24
SOURE	170.600-4	6.575,30	1.643,84	8.219,14
TAILANDIA	170.099-5	54.585,37	13.646,35	68.231,72
TERRA ALTA	170.277-7	6.119,92	1.529,98	7.649,90
TERRA SANTA	170.293-9	938,64	234,66	1.173,30
TOME-AÇU	170.095-2	55.674,47	13.918,62	69.593,09
TRACUATEUA	170.685-3	8.180,72	2.045,19	10.225,91
TRAIRÃO	170.294-7	7.432,11	1.858,03	9.290,14
TUCUMA	170.064-2	58.118,69	14.529,67	72.648,36
TUCURUI	170.026-0	173.658,68	43.414,67	217.073,35
ULIANOPOLIS	170.280-7	21.026,10	5.256,53	26.282,63
URUARA	170.078-2	44.865,17	11.216,29	56.081,46
VIGIA	170.016-2	28.645,39	7.161,35	35.806,74
VITÓRIA DO XINGU	170.082-0	7.519,82	1.879,95	9.399,77
VISEU	170.295-5	7.318,76	1.829,70	9.148,46
XINGUARA	170.066-9	90.811,98	22.703,00	113.514,98
TOTAL		**12.409.177,65**		**15.511.472,06**

SUPRIMENTO DE FUNDO
NÚMERO DE PUBLICAÇÃO: 267154
PORTARIA: 783

Prazo para Aplicação (em dias): 23
Prazo para Prestação de Contas (em dias): 5
Nome do Servidor Cargo do Servidor Matricula
CARLA THAIS DA COSTA MENDES SECRETARIO DE GABINETE 526612202
Recurso(s):
Programa de Trabalho Fonte do Recurso Natureza da Despesa Valor
04129119126470000 0144000000 339030 7.465,00
04129119126470000 0144000000 339039 600,00
04122012546680000 0101000000 339030 900,00
Observação: CECOMT-CARAJÁS
Ordenador: ADILSON JOSÉ MOTA ALVES

DIÁRIA
NÚMERO DE PUBLICAÇÃO: 267168
PORTARIA: 741

Objetivo: Participar da discussão e alinhamento de ações referentes aos projetos técnicos do ENCAT e RFB (recursos do BNDES)
Fundamento Legal: Decreto n.º 2.819 de 06.09.94
Origem: BELÉM/PA - BRASIL
Destino(s):
Manaus/AM - Brasil
Belém/PA - Brasil<br
Servidor(es):
0512876501/ROSEMARY APARECIDA FERNANDES NASCIMENTO (Fiscal de Receitas Estaduais) / 2.5 diárias (Completa) / de 15/08/2011 a 17/08/2011<br
Ordenador: Nilo Emanoel Rendeiro de Noronha

PORTARIAS CEEAT IPVA/ITCD
NÚMERO DE PUBLICAÇÃO: 267311

PORTARIA N.º2535-CEEAT/IPVA/ITCD, DE 09/08/2011 - PROC N.º 1920117300026469/SEFA/CEEAT IPVA-ITCD

Motivo: Conceder a isenção do IPVA ao veículo para o ano de 2011
Base Legal: art.3º, XII, Lei 6017/96, decr 2703/06 e in nº 009/2007
Interessado: Raymunda de Siqueira Mendes Vallinoto
Marca Tipo Chassi
FIAT/SIENA EL FLEX Pas/Automovel 9BD17202LB3580408

PORTARIA N.º2537-CEEAT/IPVA/ITCD, DE 09/08/2011 - PROC N.º 1920117300025780/SEFA/CEEAT IPVA-ITCD

Motivo: Conceder a isenção do IPVA ao veículo para o ano de 2011
Base Legal: art.3º, XII, Lei 6017/96, decr 2703/06 e in nº 009/2007
Interessado: Yvone Praciano Pereira Sales
Marca Tipo Chassi
FIAT/PALIO ELX FLEX Pas/Automovel 9BD17140G85092816

PORTARIA N.º2538-CEEAT/IPVA/ITCD, DE 09/08/2011 - PROC N.º 1920117300025640/SEFA/CEEAT IPVA-ITCD

Motivo: Conceder a isenção do IPVA ao veículo para o ano de 2011
Base Legal: art.3º, XII, Lei 6017/96, decr 2703/06 e in nº 009/2007
Interessado: Jose Jeronimo de Alencar Alves
Marca Tipo Chassi
FIAT/PALIO ESSENC 1.6 DL Pas/Automovel 9BD371134B1000305

PORTARIA N.º2539-CEEAT/IPVA/ITCD, DE 09/08/2011 - PROC N.º 1920117300025209/SEFA/CEEAT IPVA-ITCD

Motivo: Conceder a isenção do IPVA ao veículo para o ano de 2011
Base Legal: art.3º, XII, Lei 6017/96, decr 2703/06 e in nº 009/2007
Interessado: Carlos Alberto Araujo Pinheiro
Marca Tipo Chassi
VW/FOX 1.6 GII Pas/Automovel 9BWAB05Z9B4050757

PORTARIA N.º2557-CEEAT/IPVA/ITCD, DE 09/08/2011 - PROC N.º 1920117300026973/SEFA/CEEAT IPVA-ITCD

Motivo: Conceder a isenção do IPVA ao veículo para o ano de 2011
Base Legal: art.3º, XII, Lei 6017/96, decr 2703/06 e in nº 009/2007
Interessado: Antonio Jose Silva de Moura
Marca Tipo Chassi
FIAT/PUNTO ESSEN. 1.6 DL Pas/Automovel 9BD11812KC1164650

PORTARIA N.º2558-CEEAT/IPVA/ITCD, DE 09/08/2011 - PROC N.º 1920117300026981/SEFA/CEEAT IPVA-ITCD

Motivo: Conceder a isenção do IPVA ao veículo para o ano de 2011
Base Legal: art.3º, XII, Lei 6017/96, decr 2703/06 e in nº 009/2007
Interessado: Luciano Henrique do Rosario Torres
Marca Tipo Chassi
TOYOTA/COROLLA XLI18FLEX Pas/Automovel 9BRBB42E795041897

PORTARIAS DE ISENÇÃO DE IPVA - CAT
NÚMERO DE PUBLICAÇÃO: 267375

PORTARIA N.º201104002269, DE 09/08/2011 - PROC N.º 2011730015569/SEFA

Motivo: Conceder a isenção do IPVA ao veículo para o ano de 2011
Base Legal: art.3º inc. VIII da Lei 6.017/96, alterada pela Lei 6427/01
Interessado: Joasirase Cavalcante da Costa – CPF: 152.270.732-87
Marca/Tipo/Chassi
FIAT/UNO MILLE FIRE FLEX/Pas/Automovel/9BD15822786018226

PORTARIA N.º201104002270, DE 09/08/2011 - PROC N.º 2011730015487/SEFA

Motivo: Conceder a isenção do IPVA ao veículo para o ano de 2011
Base Legal: art.3º inc. VIII da Lei 6.017/96, alterada pela Lei 6427/01
Interessado: Reginaldo D Oliveira Pinheiro Lopes – CPF: 145.189.702-25
Marca/Tipo/Chassi
FIAT/PALIO FIRE ECONOMY/Pas/Automovel/9BD17164LA5487549

PORTARIA N.º201104002271, DE 09/08/2011 - PROC N.º 2011730015496/SEFA

Motivo: Conceder a isenção do IPVA ao veículo para o ano de 2011
Base Legal: art.3º inc. VIII da Lei 6.017/96, alterada pela Lei 6427/01
Interessado: Waldir Oliveira de Sena – CPF: 134.855.392-87
Marca/Tipo/Chassi
FIAT/PALIO FIRE FLEX/Pas/Automovel/9BD17164G72828129

PORTARIA N.º201104002272, DE 09/08/2011 - PROC N.º 2011730015333/SEFA

Motivo: Conceder a isenção do IPVA ao veículo para o ano de 2011
Base Legal: art.3º inc. VIII da Lei 6.017/96, alterada pela Lei 6427/01
Interessado: Pedro Barros Lopes – CPF: 175.863.482-00
Marca/Tipo/Chassi
VW/CROSSFOX/Pas/Automovel/9BWAB05Z994094140

PORTARIA N.º201104002273, DE 09/08/2011 - PROC N.º 2011730015591/SEFA

Motivo: Conceder a isenção do IPVA ao veículo para o ano de 2011
Base Legal: art.3º inc. VIII da Lei 6.017/96, alterada pela Lei 6427/01
Interessado: Moises Braga Pinheiro – CPF: 089.284.102-82
Marca/Tipo/Chassi
GM/CORSA SEDAN PREMIUM/Pas/Automovel/9BGXM19P0AC125406

PORTARIA N.º201104002274, DE 09/08/2011 - PROC N.º 2011730015574/SEFA

Motivo: Conceder a isenção do IPVA ao veículo para o ano de 2011
Base Legal: art.3º inc. VIII da Lei 6.017/96, alterada pela Lei 6427/01
Interessado: Rui Ribeiro de Freitas – CPF: 055.877.512-87
Marca/Tipo/Chassi
FIAT/SIENA ELX FLEX/Pas/Automovel/9BD17201M93476562

PORTARIA N.º201104002275, DE 09/08/2011 - PROC N.º 2011730015559/SEFA

Motivo: Conceder a isenção do IPVA ao veículo para o ano de 2011
Base Legal: art.3º inc. VIII da Lei 6.017/96, alterada pela Lei 6427/01
Interessado: Manoel Delorisano Raiol Gomes – CPF: 108.830.612-87
Marca/Tipo/Chassi
GM/CORSA SEDAN PREMIUM/Pas/Automovel/9BGXM19X0CC130337

PORTARIA N.º201104002276, DE 09/08/2011 - PROC N.º 2011730015663/SEFA

Motivo: Conceder a isenção do IPVA ao veículo para o ano de 2011
Base Legal: art.3º inc. VIII da Lei 6.017/96, alterada pela Lei 6427/01
Interessado: Estanislau Colares Nobre – CPF: 670.787.534-53
Marca/Tipo/Chassi
FIAT/PALIO WEEK TREKKING/Pas/Automovel/9BD17350M94243304

PORTARIA N.º201104002277, DE 09/08/2011 - PROC N.º 2011730015661/SEFA

Motivo: Conceder a isenção do IPVA ao veículo para o ano de 2011
Base Legal: art.3º inc. VIII da Lei 6.017/96, alterada pela Lei 6427/01
Interessado: Valmi da Silva Lobo – CPF: 459.883.742-04
Marca/Tipo/Chassi
FIAT/PALIO WEEK TREKKING/Pas/Automovel/9BD17350MA4286455

PORTARIA N.º201104002278, DE 09/08/2011 - PROC N.º 2011730015660/SEFA

Motivo: Conceder a isenção do IPVA ao veículo para o ano de 2011
Base Legal: art.3º inc. VIII da Lei 6.017/96, alterada pela Lei 6427/01
Interessado: Carlos Jean Sousa do Nascimento – CPF: 582.929.182-72
Marca/Tipo/Chassi
FIAT/SIENA ESSENCE 1.6/Pas/Automovel/9BD17277EC3593370

PORTARIA N.º201104002279, DE 09/08/2011 - PROC N.º 2011730015558/SEFA

Motivo: Conceder a isenção do IPVA ao veículo para o ano de 2011
Base Legal: art.3º inc. VIII da Lei 6.017/96, alterada pela Lei 6427/01
Interessado: Roberto de Jesus Pinheiro da Silva – CPF: 103.947.102-15
Marca/Tipo/Chassi
GM/MERIVA MAXX/Pas/Automovel/9BGXH75P0AC125737

PORTARIA N.º201104002280, DE 09/08/2011 - PROC N.º 2011730015556/SEFA
Motivo: Conceder a isenção do IPVA ao veículo para o ano de 2011
Base Legal: art.3º inc. VIII da Lei 6.017/96, alterada pela Lei 6427/01
Interessado: Antonio Pinheiro Figueira – CPF: 058.768.342-20
Marca/Tipo/Chassi
I/FIAT SIENA ELX FLEX/Pas/Automovel/8AP17201M92024294

PORTARIA N.º201104002281, DE 09/08/2011 - PROC N.º 2011730015550/SEFA
Motivo: Conceder a isenção do IPVA ao veículo para o ano de 2011
Base Legal: art.3º inc. VIII da Lei 6.017/96, alterada pela Lei 6427/01
Interessado: Adamasio de Souza Chaves – CPF: 109.950.722-72
Marca/Tipo/Chassi
FIAT/IDEA ELX FLEX/Pas/Automovel/9BD135613A2132882

PORTARIA N.º201104002282, DE 09/08/2011 - PROC N.º 2011730015405/SEFA
Motivo: Conceder a isenção do IPVA ao veículo para o ano de 2011
Base Legal: art.3º inc. VIII da Lei 6.017/96, alterada pela Lei 6427/01
Interessado: Raimundo Paulo Nogueira de Mesquita – CPF: 116.853.282-53
Marca/Tipo/Chassi
FIAT/IDEA ELX FLEX/Pas/Automovel/9BD13561392110747

PORTARIA N.º201104002283, DE 09/08/2011 - PROC N.º 2011730014701/SEFA
Motivo: Conceder a isenção do IPVA ao veículo para o ano de 2011
Base Legal: art.3º inc. VIII da Lei 6.017/96, alterada pela Lei 6427/01
Interessado: Jose Raimundo Correa – CPF: 082.611.482-20
Marca/Tipo/Chassi
FIAT/UNO MILLE WAY ECON/Pas/Automovel/9BD15844A96212583

PORTARIA N.º201104002284, DE 09/08/2011 - PROC N.º 2011730014700/SEFA
Motivo: Conceder a isenção do IPVA ao veículo para o ano de 2011
Base Legal: art.3º inc. VIII da Lei 6.017/96, alterada pela Lei 6427/01
Interessado: Raimundo Jose Serrao Baleiro – CPF: 181.226.712-68
Marca/Tipo/Chassi
FIAT/IDEA ELX FLEX/Pas/Automovel/9BD13561382097243

PORTARIA N.º201104002285, DE 09/08/2011 - PROC N.º 2011730015610/SEFA
Motivo: Conceder a isenção do IPVA ao veículo para o ano de 2011
Base Legal: art.3º inc. VIII da Lei 6.017/96, alterada pela Lei 6427/01
Interessado: Luiz Fernando Ferreira Araujo – CPF: 448.476.102-53
Marca/Tipo/Chassi
FIAT/PALIO WEEK TREKKING/Pas/Automovel/9BD17350M94243797

PORTARIA N.º201104002286, DE 09/08/2011 - PROC N.º 2011730015613/SEFA
Motivo: Conceder a isenção do IPVA ao veículo para o ano de 2011
Base Legal: art.3º inc. VIII da Lei 6.017/96, alterada pela Lei 6427/01
Interessado: Raimundo Silva Rodrigues – CPF: 089.569.872-20
Marca/Tipo/Chassi
GM/MERIVA JOY/Pas/Automovel/9BGXL75P0AC132939

PORTARIA N.º201104002287, DE 09/08/2011 - PROC N.º 2011730015615/SEFA
Motivo: Conceder a isenção do IPVA ao veículo para o ano de 2011
Base Legal: art.3º inc. VIII da Lei 6.017/96, alterada pela Lei 6427/01
Interessado: Carlos Eduardo Brito Siqueira – CPF: 354.732.402-59
Marca/Tipo/Chassi
FIAT/UNO MILLE FIRE FLEX/Pas/Automovel/9BD15822786017240

PORTARIA N.º201104002288, DE 09/08/2011 - PROC N.º 2011730015625/SEFA
Motivo: Conceder a isenção do IPVA ao veículo para o ano de 2011
Base Legal: art.3º inc. VIII da Lei 6.017/96, alterada pela Lei 6427/01
Interessado: Raimundo Nonato de Sousa Borges – CPF: 056.324.552-20
Marca/Tipo/Chassi
FIAT/IDEA ELX FLEX/Pas/Automovel/9BD13561372032939

PORTARIA N.º201104002289, DE 09/08/2011 - PROC N.º 2011730015215/SEFA
Motivo: Conceder a isenção do IPVA ao veículo para o ano de 2011
Base Legal: art.3º inc. VIII da Lei 6.017/96, alterada pela Lei 6427/01
Interessado: Jose da Silva Gomes – CPF: 069.482.432-15
Marca/Tipo/Chassi
FIAT/IDEA ESSENCE 1.6 DL/Pas/Automovel/9BD13572AB2172076

PORTARIA N.º201104002290, DE 09/08/2011 - PROC N.º 2011730015611/SEFA
Motivo: Conceder a isenção do IPVA ao veículo para o ano de 2011
Base Legal: art.3º inc. VIII da Lei 6.017/96, alterada pela Lei 6427/01
Interessado: Antonio Jose Fernandes Ferreira – CPF: 031.679.252-72
Marca/Tipo/Chassi
I/FORD FOCUS FC FLEX/Pas/Automovel/8AFUZZFFCCJ443873

PORTARIA N.º201104002291, DE 09/08/2011 - PROC N.º 2011730015370/SEFA
Motivo: Conceder a isenção do IPVA ao veículo para o ano de 2011
Base Legal: art.3º inc. VIII da Lei 6.017/96, alterada pela Lei 6427/01
Interessado: Joao de Souza Gregorio – CPF: 012.229.532-34
Marca/Tipo/Chassi
I/FIAT SIENA ELX FLEX/Pas/Automovel/8AP17201M92024291

PORTARIA N.º201104002292, DE 09/08/2011 - PROC N.º 2011730015537/SEFA
Motivo: Conceder a isenção do IPVA ao veículo para o ano de 2011
Base Legal: art.3º inc. VIII da Lei 6.017/96, alterada pela Lei 6427/01
Interessado: Carlos Alberto Lobo da Silva – CPF: 069.113.072-87
Marca/Tipo/Chassi
FIAT/IDEA ATTRACTIVE 1.4/Pas/Automovel/9BD135019B2172256

PORTARIA N.º201104002293, DE 09/08/2011 - PROC N.º 2011730015544/SEFA
Motivo: Conceder a isenção do IPVA ao veículo para o ano de 2011
Base Legal: art.3º inc. VIII da Lei 6.017/96, alterada pela Lei 6427/01
Interessado: Derlandi Barata Negrão – CPF: 429.420.392-72
Marca/Tipo/Chassi
FIAT/PALIO FIRE FLEX/Pas/Automovel/9BD17164G95335013

PORTARIA N.º201104002294, DE 09/08/2011 - PROC N.º 2011730015543/SEFA
Motivo: Conceder a isenção do IPVA ao veículo para o ano de 2011
Base Legal: art.3º inc. VIII da Lei 6.017/96, alterada pela Lei 6427/01
Interessado: Raimundo Martins Oliveira – CPF: 289.260.802-34
Marca/Tipo/Chassi
FIAT/UNO WAY 1.4/Pas/Automovel/9BD195163C0222856

PORTARIA DE ISENÇÃO DE ICMS - CAT
NÚMERO DE PUBLICAÇÃO: 267378
PORTARIA N.º201101000542 DE 09/08/2011 - PROC N.º 002011730015536/SEFA
Motivo: Conceder a isenção do ICMS para Taxista.
Base Legal: Convênio ICMS n.º 38, de 06 de julho de 2001 e do artigo 71 do Anexo II do RICMS-PA (aprovado pelo Decreto n.º 4676/01)
Interessado: Manoel Raimundo de Aguiar Miranda Junior – CPF: 743.858.872-68
Marca: FIAT/IDEA ATTRACTIVE 1.4 FLEX 4P Tipo: Pas/Automóvel
Prestação de Contas do Suprimento de Fundos
NÚMERO DE PUBLICAÇÃO: 267293
PORTARIA Nº 0784 DE 09 DE AGOSTO DE 2011
O DIRETOR DE ADMINISTRAÇÃO DA SECRETARIA DE ESTADO DA FAZENDA, usando das atribuições que lhe foram conferidas pela PORTARIA Nº 0314 de 09.02.2011, publicada no DOE 31.852 de 10.02.2011 e.
Considerando a necessidade de disciplinar a concessão, aplicação e prestação de contas referentes aos suprimentos de fundos concedidos no âmbito da Secretaria de Estado da Fazenda,
RESOLVE:
Art. 1º Prazo de aplicação do recurso de suprimento de fundos, será de 30 (trinta) dias a contar da data do recebimento;
Art. 2º Fixar o prazo para prestação de contas dos suprimentos em até 05 (cinco) dias úteis após o final do período de aplicação. Em caso de ausência prevista do servidor suprido (Férias, Licença Prêmio, Licença Saúde, etc), a prestação de contas deverá ser apresentada antes do afastamento, caso contrário não será liberado o próximo suprimento;
Art. 3º Os suprimentos serão concedidos a apenas um servidor por unidade. As substituições de supridos somente serão autorizadas em casos de remoção, férias ou outras ausências prolongadas, mediante solicitação devidamente justificada pelo titular da unidade;
Art. 4º Estabelecer, excepcionalmente para o mês de dezembro, o período de 01 a 21/12/2011, como prazo de aplicação, e até 30.12.2011 o prazo de prestação de contas para os suprimentos de fundos do referido mês;
Art. 5º Esta Portaria entra em vigor na data de sua publicação.
Adilson José Mota Alves
Diretor de Administração
SUPRIMENTO DE FUNDO
NÚMERO DE PUBLICAÇÃO: 267244
PORTARIA: 785
Prazo para Aplicação (em dias): 23
Prazo para Prestação de Contas (em dias): 5
Nome do Servidor Cargo do Servidor Matricula
ROSÂNGELA SOCORRO PEIXOTO JUCÁ TÉCNICO 323358803
Recurso(s):
Programa de Trabalho Fonte do Recurso Natureza da Despesa Valor
04122012545340000 0101000000 339039 400,00
Observação: CGAL COORDENAÇÃO (COMPLEMENTAR)
Ordenador: ADILSON JOSÉ MOTA ALVES
EDITAL DE NOTIFICAÇÃO - CERAT SANTARÉM
NÚMERO DE PUBLICAÇÃO: 266904
O Ilmo Sr. Pedro Farias de Sena
Coordenador Executivo Regional de Administração Tributária e Não Tributária de Santarém, desta Secretaria de Estado da Fazenda.
FAZ SABER a todos quantos o presente Edital lerem ou dele por qualquer outro meio tomarem conhecimento, que foram lavrados **Autos de Infração e Notificação Fiscal** contra o sujeito passivo abaixo relacionado, ficando a empresa NOTIFICADA no prazo de 30 (trinta) dias, contados da data em que se considera notificado o contribuinte, na forma do Art. 14, § 3º, III da Lei nº 6.182/98, a efetuar o recolhimento dos créditos tributários ou a interpor impugnação junto a esta Coordenação localizada na Av. Mendonça Furtado, 2797 – Bairro N. Sra. De Fátima, município de Santarém/PA, findo o qual, sujeitar-se-á à cobrança executiva do crédito tributário, conforme estabelece a Lei Estadual n.º 6.182, de 30 de dezembro de 1998, alterada pela Lei Complementar nº 58, de 03 de agosto de 2006.
Razão Social: **ATACADÃO DA BR LTDA.**
Inscrição Estadual: **15.328.660-1**
Número da Ordem de Serviço: **042011820000096-1**.
AINFs: **042011510000219-4; 042011510000220-8; 042011510000221-6; 042011510000222-4**.
AFRE: Paulo Cesar de Moraes Lima.
Mat. 54191945/1
Pedro Farias de Sena
Coordenador Fazendário – CERAT Santarém.
EDITAL - CERAT BELÉM - AINF
NÚMERO DE PUBLICAÇÃO: 266910
A Coordenadora Executiva Regional de Administração Tributária e Não Tributária de Belém, no uso de suas atribuições**:**
FAZ SABER ao titular ou representante legal do contribuinte abaixo relacionada que foi lavrado o **AUTO DE INFRAÇÃO E NOTIFICAÇÃO FISCAL**, ficando a mesma NOTIFICADA, na forma do disposto pelo art. 14, Inciso III, da Lei nº 6.182, de 30.12.98 , a **PAGAR** ou **APRESENTAR** Impugnação no prazo de 30 dias , a contar de 15 dias após a data de publicação deste Edital , na sede da CERAT , situada à Av. Gentil Bittencourt nº 2566, 1º andar - entre Av. José Bonifácio e Tv.Castelo Branco – Belém-Pa, ressaltando que o não atendimento no prazo estabelecido, ensejará a adoção de medidas cabíveis em defesa do Erário Estadual.
Marly Soares Bezerra
Auditora Fiscal de Receitas Estaduais
IF 5418089901
RAZÃO SOCIAL :FENIX CURTIDORA LTDA
Inscrição Estadual : **15.217.912-7**
A.I.N.F. Nº : **012011510000794-2**

ENDEREÇO : Estrada da Maracacuera **– Icoaraci**
CIDADE :Belém **- PA**
MARCIA MARIA COSTA SANTOS
Coordenadora – CERAT – Belém
Contrato

NÚMERO DE PÚBLICAÇÃO: 266815
CONTRATO: 14

Exercício: 2011
Classificação do Objeto: Outros
Objeto: Aquisição de equipamentos de informática (MICROCOMPUTADORES) para a SEFA, referente ao item 2 (Microcomputador - configurado tipo B), da Ata de Registro de Preços do Pregão Eletrônico nº 089/2010 da Universidade Federal de São Paulo - UNIFESP.
Valor Total: 483.616,00
Data Assinatura: 01/08/2011
Vigência: 01/08/2011 a 31/07/2012
Registro de Preços: 89/2010
Orçamento:
Programa de Trabalho Natureza da Despesa Fonte do Recurso Origem do Recurso
04129119126470000 449052 0330000000 Estadual
Contratado: GRUPO ITAUTEC S/A
Endereço: Rua Wilhelm Winter 301, 301
CEP. 13213-907 - Jundiaí/SPTelefone: 0000000000
Ordenador: ADILSON JOSÉ MOTA ALVES
DIRETORIA DE ADMINISTRAÇÃO / SEFA

NÚMERO DE PUBLICAÇÃO: 267075
PORTARIA Nº 769 DE 08 DE AGOSTO DE 2011

REMOVER, a pedido, ELIANA DE OLIVEIRA SEMBLANO, Técnico, Id Func nº 0514937101, da Ouvidoria Fazendária para a Coordenação de Assuntos Fazendários Estratégicos.

PORTARIA Nº 772 DE 08 DE AGOSTO DE 2011

CONCEDER a SEBASTIAO BITENCOURT DE BRITO, IF nº 0508496201, Motorista, lotado na CERAT de Marituba, 30 (trinta) dias de Licença Prêmio, no período de 01/08/2011 a 30/08/2011, correspondentes ao triênio de 01/06/2001 a 31/05/2004.

PORTARIA Nº 773 DE 08 DE AGOSTO DE 2011

PRORROGAR por 63 (sessenta e três) dias, a Licença para Tratamento de Saúde, de ANTONIO EDSON DA SILVA MOURA, IF nº 0541336201, Motorista, lotado na Célula de Gestão de Apoio Logístico/DAD, no período de 23/07/2011 a 23/09/2011.

PORTARIA Nº 774 DE 08 DE AGOSTO DE 2011

TRANSFERIR o período de gozo de férias de ELIAS DOS SANTOS BORGES, Auxiliar Técnico, IF nº 0324833001, lotado na CECOMT de Carajás, do mês 08/2011 para o período de 01/11/2011 a 30/11/2011, referente ao exercício de 14/03/2010 a 13/03/2011.

PORTARIA Nº 775 DE 08 DE AGOSTO DE 2011

TRANSFERIR o período de gozo de férias de EDIVANDO ALVES COSTA, Motorista, IF nº 0400230002, lotado na CERAT de Castanhal, do mês 08/2011 para o período de 01/12/2011 a 30/12/2011, referente ao exercício de 14/03/2010 a 13/03/2011.

PORTARIA Nº 776 DE 08 DE AGOSTO DE 2011

TRANSFERIR o período de gozo de férias de GUIOMARLEA LOPES BARBOSA, Auxiliar de Administração, IF nº 0325150001, lotada na CERAT de Altamira, do mês 07/2011 para o período de 01/12/2011 a 30/12/2011, referente ao exercício de 16/06/2010 a 15/06/2011.

PORTARIA Nº 777 DE 08 DE AGOSTO DE 2011

TRANSFERIR o período de gozo de férias de PEDRO RIBEIRO DA CRUZ FILHO, Motorista, IF nº 0324840201, lotado na CERAT de Belém, do mês 08/2011 para o período de 01/12/2011 a 30/12/2011, referente ao exercício de 14/03/2010 a 13/03/2011.

PORTARIA Nº 778 DE 08 DE AGOSTO DE 2011

CONCEDER 20 (vinte) dias de Licença para Tratamento de Saúde, a MARIA GORETTE DE CASTRO GOMES, IF nº 0325198501, Auxiliar de Administração, lotada na Diretoria de Tributação, no período de 11/07/2011 a 30/07/2011.

PORTARIA Nº 0770 DE 08 DE AGOSTO DE 2011

PRORROGAR, por 30 (trinta) dias a Licença para Tratamento de Saúde, de JOÃO SÉRGIO MARQUES E SILVA, IF nº 2950/1, Economista, lotado na CECOMT de Portos e Aeroportos, no período de 07.07.2011 a 05.08.2011.

PORTARIA Nº 0771 DE 08 DE AGOSTO DE 2011

CONCEDER a GIDEÃO BATISTA BEZERRA DE OLIVEIRA, IF nº 5117372/1, Motorista, lotado na CECOMT de Itinga, 30 (trinta) dias de Licença Prêmio, no período de 01.08.2011 a 30.08.2011, referente ao triênio de 01.05.2008 a 30.04.2011.
Repasse de ICMS: 01 a 31.07.2011

NÚMERO DE PUBLICAÇÃO: 267076
PORTARIA Nº 0382, DE 04 DE AGOSTO DE 2011

O Secretário de Estado da Fazenda, no uso da competência que lhe é conferida por lei e ainda considerando o disposto no artigo 162 da Constituição Federal, artigo 1º e 3º da Lei Complementar n. º 63, de 11/01/90, e artigo 225 da Constituição Estadual,

R E S O L V E:
Informar o valor da Quota do ICMS, aos Municípios, em anexo, conforme discriminação abaixo:
ICMS – período: 01 a 31/07/2011
Registre-se, publique-se e cumpra-se.
José Barroso Tostes Neto
Secretário de Estado da Fazenda

SECRETARIA DE ESTADO DA FAZENDA
DIRETORIA DO TESOURO ESTADUAL
QUOTA PARTE DO ICMS
PERÍODO: .01 a 31/07/2011
em R$

MUNICÍPIO	CONTA	MUNICÍPIOS (1)	FUNDEB (2)	TOTAL (1+2)
7ABAETETUBA	170.050-2	502.167,97	125.541,99	627.709,96
ABEL FIGUEIREDO	170.281-5	133.228,24	33.307,06	166.535,30
ACARÁ	170.098-7	204.966,52	51.241,63	256.208,15
AFUÁ	170.039-1	174.221,54	43.555,38	217.776,93
AGUA AZUL DO NORTE	170.282-3	348.443,08	87.110,77	435.553,85
ALENQUER	170.027-8	286.953,13	71.738,28	358.691,41
ALMERIM	170.028-6	1.106.819,20	276.704,80	1.383.524,00
ALTAMIRA	170.076-6	1.434.765,64	358.691,41	1.793.457,04
ANAJÁS	170.040-5	174.221,54	43.555,38	217.776,93
ANANINDEUA	170.074-0	4.673.236,64	1.168.309,15	5.841.545,79
ANAPU	170.659-4	225.463,17	56.365,79	281.828,96
AUGUSTO CORRÊA	170.085-5	153.724,89	38.431,22	192.156,11
AURORA DO PARÁ	170.271-8	163.973,22	40.993,30	204.966,52
AVEIRO	170.029-4	204.966,52	51.241,63	256.208,15
BAGRE	170.041-3	143.476,56	35.869,14	179.345,70
BAIÃO	170.051-0	174.221,54	43.555,38	217.776,93
BANNACH	170.664-0	153.724,89	38.431,22	192.156,11
BARCARENA	170.052-9	5.083.169,68	1.270.792,41	6.353.962,09
BELÉM	170.001-4	21.080.806,52	5.270.201,58	26.351.008,10
BELTERRA	170.660-8	184.469,87	46.117,47	230.587,33
BENEVIDES	170.075-8	737.879,47	184.469,87	922.349,34
BOM JESUS TOCANTINS	170.025-1	153.724,89	38.431,22	192.156,11
BONITO	170.094-4	133.228,24	33.307,06	166.535,30
BRAGANCA	170.086-3	358.691,41	89.672,85	448.364,26
BRASIL NOVO	170.283-1	184.469,87	46.117,47	230.587,33
BREJO GRAN.ARAGUAIA	170.024-3	133.228,24	33.307,06	166.535,30
BREU BRANCO	170.284-0	594.402,91	148.600,73	743.003,63
BREVES	170.042-1	430.429,69	107.607,42	538.037,11
BUJARU	170.096-0	143.476,56	35.869,14	179.345,70
CACHOEIRA DO ARARI	170.103-7	143.476,56	35.869,14	179.345,70
CACHOEIRA DO PIRIÁ	170.681-0	174.221,54	43.555,38	217.776,93
CAMETÁ	170.053-7	266.456,48	66.614,12	333.070,59
CANAÃ DOS CARAJÁS	170.671-3	1.916.436,96	479.109,23	2.395.546,19
CAPANEMA	170.084-7	666.141,19	166.535,30	832.676,48
CAPITÃO POÇO	170.069-3	225.463,17	56.365,79	281.828,96
CASTANHAL	170.003-0	1.772.960,39	443.240,09	2.216.200,49
CHAVES	170.043-0	194.718,19	48.679,55	243.397,74
COLARES	170.004-9	122.979,91	30.744,98	153.724,89
CONC. ARAGUAIA	170.058-8	358.691,41	89.672,85	448.364,26
CONCORDIA DO PARÁ	170.097-9	153.724,89	38.431,22	192.156,11
CUMARU DO NORTE	170.285-8	358.691,41	89.672,85	448.364,26
CURIONÓPOLIS	170.017-0	204.966,52	51.241,63	256.208,15
CURRALINHO	170.044-8	143.476,56	35.869,14	179.345,70
CURUÁ	170.678-0	122.979,91	30.744,98	153.724,89
CURUÇÁ	170.005-7	153.724,89	38.431,22	192.156,11
DOM ELIZEU	170.083-9	409.933,04	102.483,26	512.416,30
ELDORADO DO CARAJÁS	170.286-6	266.456,48	66.614,12	333.070,59
FARO	170.031-6	174.221,54	43.555,38	217.776,93
FLORESTA DO ARAGUAIA	170.677-2	338.194,76	84.548,69	422.743,45
GARRAFÃO DO NORTE	170.072-3	143.476,56	35.869,14	179.345,70
GOIANÉSIA DO PARÁ	170.287-4	276.704,80	69.176,20	345.881,00
GURUPÁ	170.045-6	174.221,54	43.555,38	217.776,93
IGARAPÉ-AÇU	170.006-5	184.469,87	46.117,47	230.587,33
IGARAPÉ-MIRI	170.054-5	215.214,85	53.803,71	269.018,56
INHANGAPI	170.007-3	133.228,24	33.307,06	166.535,30
IPIXUNA DO PARÁ	170.276-9	358.691,41	89.672,85	448.364,26
IRITUIA	170.070-7	153.724,89	38.431,22	192.156,11
ITAITUBA	170.032-4	1.045.329,25	261.332,31	1.306.661,56
ITUPIRANGA	170.020-0	266.456,48	66.614,12	333.070,59
JACAREACANGA	170.288-2	368.939,73	92.234,93	461.174,67
JACUNDÁ	170.021-9	317.698,11	79.424,53	397.122,63
JURUTI	170.033-2	286.953,13	71.738,28	358.691,41
LIMOEIRO AJURU	170.055-3	143.476,56	35.869,14	179.345,70
MÃE DO RIO	170.071-5	215.214,85	53.803,71	269.018,56
MAGALHÃES BARATA	170.008-1	112.731,59	28.182,90	140.914,48
MARABÁ	170.022-7	6.999.606,64	1.749.901,64	8.749.508,28
MARACANÃ	170.009-0	133.228,24	33.307,06	166.535,30
MARAPANIM	170.010-3	143.476,56	35.869,14	179.345,70
MARITUBA	170.675-6	922.349,34	230.587,33	1.152.936,67
MEDICILÂNDIA	170.077-4	235.711,50	58.927,87	294.639,37
MELGAÇO	170.046-4	153.724,89	38.431,22	192.156,11
MOCAJUBA	170.056-1	143.476,56	35.869,14	179.345,70
MOJU	170.057-0	379.188,06	94.797,01	473.985,08
MONTE ALEGRE	170.034-0	399.684,71	99.921,18	499.605,89
MUANÁ	170.105-3	153.724,89	38.431,22	192.156,11
NOVA ESPERANÇA PIRIÁ	170.279-3	153.724,89	38.431,22	192.156,11
NOVA IPIXUNA	170.666-7	153.724,89	38.431,22	192.156,11
NOVA TIMBOTEUA	170.087-1	122.979,91	30.744,98	153.724,89
NOVO PROGRESSO	170.289-0	471.422,99	117.855,75	589.278,74
NOVO REPARTIMENTO	170.290-4	368.939,73	92.234,93	461.174,67
ÓBIDOS	170.035-9	327.946,43	81.986,61	409.933,04
OEIRAS DO PARÁ	170.047-2	153.724,89	38.431,22	192.156,11
ORIXIMINÁ	170.036-7	2.490.343,21	622.585,80	3.112.929,01
OUREM	170.093-6	133.228,24	33.307,06	166.535,30
OURILÂNDIA NORTE	170.065-0	286.953,13	71.738,28	358.691,41
PACAJÁS	170.018-9	297.201,45	74.300,36	371.501,82
PALESTINA DO PARÁ	170.291-2	133.228,24	33.307,06	166.535,30
PARAGOMINAS	170.068-5	1.639.732,16	409.933,03	2.049.665,19
PARAUAPEBAS	170.019-7	13.251.085,48	3.312.771,34	16.563.856,82
PAU D'ARCO	170.296-3	143.476,56	35.869,14	179.345,70
PEIXE-BOI	170.088-0	122.979,91	30.744,98	153.724,89
PICARRA	170.670-5	204.966,52	51.241,63	256.208,15
PLACAS	170.661-6	174.221,54	43.555,38	217.776,93
PONTA DE PEDRAS	170.104-5	153.724,89	38.431,22	192.156,11
PORTEL	170.048-0	440.678,02	110.169,50	550.847,52
PORTO DE MOZ	170.079-0	225.463,17	56.365,79	281.828,96
PRAINHA	170.037-5	225.463,17	56.365,79	281.828,96
PRIMAVERA	170.089-8	122.979,91	30.744,98	153.724,89
QUATIPURU	170.680-2	122.979,91	30.744,98	153.724,89
REDENÇÃO	170.059-6	768.624,45	192.156,11	960.780,56
RIO MARIA	170.060-0	297.201,45	74.300,36	371.501,82
RONDON PARÁ	170.081-2	348.443,08	87.110,77	435.553,85
RURÓPOLIS	170.030-8	204.966,52	51.241,63	256.208,15
SALINÓPOLIS	170.091-0	194.718,19	48.679,55	243.397,74
SALVATERRA	170.102-9	143.476,56	35.869,14	179.345,70
SANTA BARBARA DO PARÁ	170.278-5	184.469,87	46.117,47	230.587,33
SANTA CRUZ ARARI	170.100-2	122.979,91	30.744,98	153.724,89
SANTA IZABEL PARÁ	170.011-1	358.691,41	89.672,85	448.364,26
SANTA LUZIA DO PARÁ	170.292-0	143.476,56	35.869,14	179.345,70
SANTA MARIA BARREIRAS	170.062-6	317.698,11	79.424,53	397.122,63
SANTA MARIA PARÁ	170.012-0	163.973,22	40.993,30	204.966,52
SANTANA ARAGUAIA	170.061-8	440.678,02	110.169,50	550.847,52
SANTARÉM	170.038-3	2.162.396,78	540.599,19	2.702.995,97
SANTARÉM NOVO	170.092-8	112.731,59	28.182,90	140.914,48
SANTO ANTÔNIO TAUÁ	170.013-8	163.973,22	40.993,30	204.966,52
SÃO CAETANO ODIVELAS	170.014-6	122.979,91	30.744,98	153.724,89
SÃO DOMINGOS ARAGUAIA	170.297-1	174.221,54	43.555,38	217.776,93
SÃO DOMINGOS CAPIM	170.073-1	143.476,56	35.869,14	179.345,70
SÃO FÉLIX XINGU	170.063-4	840.362,73	210.090,68	1.050.453,41
SÃO FRANCISCO PARÁ	170.015-4	133.228,24	33.307,06	166.535,30
SÃO GERALDO ARAGUAIA	170.067-7	245.959,82	61.489,96	307.449,78
SÃO JOÃO DA PONTA	170.679-9	112.731,59	28.182,90	140.914,48
SAO JOAO PIRABAS	170.090-1	143.476,56	35.869,14	179.345,70
SÃO JOÃO ARAGUAIA	170.023-5	153.724,89	38.431,22	192.156,11
SÃO MIGUEL GUAMÁ	170.002-2	225.463,17	56.365,79	281.828,96
SÃO SEBASTIÃO B VISTA	170.049-9	143.476,56	35.869,14	179.345,70
SAPUCAIA	170.672-1	184.469,87	46.117,47	230.587,33
SENADOR JOSÉ PORFÍRIO	170.080-4	184.469,87	46.117,47	230.587,33
SOURE	170.600-4	163.973,22	40.993,30	204.966,52
TAILÂNDIA	170.099-5	707.134,49	176.783,62	883.918,11
TERRA ALTA	170.277-7	122.979,91	30.744,98	153.724,89
TERRA SANTA	170.293-9	133.228,24	33.307,06	166.535,30
TOME-AÇU	170.095-2	358.691,41	89.672,85	448.364,26
TRACUATEUA	170.685-3	143.476,56	35.869,14	179.345,70
TRAIRÃO	170.294-7	204.966,52	51.241,63	256.208,15
TUCUMÃ	170.064-2	420.181,36	105.045,34	525.226,70
TUCURUÍ	170.026-0	5.636.579,28	1.409.144,81	7.045.724,09
ULIANÓPOLIS	170.280-7	389.436,39	97.359,10	486.795,48
URUARÁ	170.078-2	379.188,06	94.797,01	473.985,08
VIGIA	170.016-2	204.966,52	51.241,63	256.208,15
VISEU	170.082-0	184.469,87	46.117,47	230.587,33
VITÓRIA DO XINGU	170.295-5	194.718,19	48.679,55	243.397,74
XINGUARA	170.066-9	676.389,51	169.097,38	845.486,89
TOTAL		102.483.259,71	25.620.814,67	128.104.074,38

JULGADORIA

NÚMERO DE PUBLICAÇÃO: 267022
EDITAL DE INTIMAÇÃO

A diretora em exercício da Julgadoria de 1ª Instância da SEFA FAZ SABER ao sujeito passivo **GAMES INFOR COMÉRCIO LTDA. ME**, nº 15.216.943-1, que o Auto de Infração e Notificação Fiscal nº 372010510001438-0 foi julgado **PROCEDENTE**, ficando ciente da decisão após 15 dias da data de publicação deste Edital, podendo pagar o Crédito Tributário correspondente com 20% de redução da multa, em até 30 dias, na hipótese de pagamento integral da importância exigida ou recorrer da decisão, em igual prazo, ao Tribunal Administrativo de Recursos Fazendários (TARF), findo o qual, sujeitar-se-á à cobrança executiva do débito, conforme estabelece a Lei Estadual nº 6.182/98. Outrossim, em caso de interposição de recurso voluntário ao TARF, o mesmo deverá ser apresentado à Julgadoria, sito na Av. Gentil Bittencourt, nº 2566, 3º andar.
Belém (PA), 09 de agosto de 2011.

ANGELA MARIA BARBOSA MARQUES DE AZEVEDO
DIRETORA EM EXERCÍCIO DA JULGADORIA – PORTARIA Nº 002/2010

EDITAL DE INTIMAÇÃO

A diretora em exercício da Julgadoria de 1ª Instância da SEFA FAZ SABER ao sujeito passivo **GAMES INFOR COMÉRCIO LTDA. ME**, nº 15.216.943-1, que o Auto de Infração e

Notificação Fiscal nº 372010510001439-9 foi julgado **PROCEDENTE**, ficando ciente da decisão após 15 dias da data de publicação deste Edital, podendo pagar o Crédito Tributário correspondente com 20% de redução da multa, em até 30 dias, na hipótese de pagamento integral da importância exigida ou recorrer da decisão, em igual prazo, ao Tribunal Administrativo de Recursos Fazendários (TARF), findo o qual, sujeitar-se-á à cobrança executiva do débito, conforme estabelece a Lei Estadual nº 6.182/98. Outrossim, em caso de interposição de recurso voluntário ao TARF, o mesmo deverá ser apresentado à Julgadoria, sito na Av. Gentil Bittencourt, nº 2566, 3º andar.
Belém (PA), 09 de agosto de 2011.

ANGELA MARIA BARBOSA MARQUES DE AZEVEDO
DIRETORA EM EXERCÍCIO DA JULGADORIA – PORTARIA Nº 002/2010

EDITAL DE INTIMAÇÃO

A diretora em exercício da Julgadoria de 1ª Instância da SEFA FAZ SABER ao sujeito passivo **NAUMED COMÉRCIO LTDA.**, nº 15.192.644-1, que o Auto de Infração e Notificação Fiscal nº 372010510002067-4 foi julgado **PROCEDENTE**, ficando ciente da decisão após 15 dias da data de publicação deste Edital, podendo pagar o Crédito Tributário correspondente com 20% de redução da multa, em até 30 dias, na hipótese de pagamento integral da importância exigida ou recorrer da decisão, em igual prazo, ao Tribunal Administrativo de Recursos Fazendários (TARF), findo o qual, sujeitar-se-á à cobrança executiva do débito, conforme estabelece a Lei Estadual nº 6.182/98. Outrossim, em caso de interposição de recurso voluntário ao TARF, o mesmo deverá ser apresentado à Julgadoria, sito na Av. Gentil Bittencourt, nº 2566, 3º andar.
Belém (PA), 09 de agosto de 2011.

ANGELA MARIA BARBOSA MARQUES DE AZEVEDO
DIRETORA EM EXERCÍCIO DA JULGADORIA – PORTARIA Nº 002/2010

EDITAL DE INTIMAÇÃO

A diretora em exercício da Julgadoria de 1ª Instância da SEFA FAZ SABER ao sujeito passivo **CLASSIC MODA MASCULINA LTDA.**, nº 15.236.331-9, que o Auto de Infração e Notificação Fiscal nº 012006510001599-6 foi julgado **PROCEDENTE**, ficando ciente da decisão após 15 dias da data de publicação deste Edital, podendo pagar o Crédito Tributário correspondente com 20% de redução da multa, em até 30 dias, na hipótese de pagamento integral da importância exigida ou recorrer da decisão, em igual prazo, ao Tribunal Administrativo de Recursos Fazendários (TARF), findo o qual, sujeitar-se-á à cobrança executiva do débito, conforme estabelece a Lei Estadual nº 6.182/98. Outrossim, em caso de interposição de recurso voluntário ao TARF, o mesmo deverá ser apresentado à Julgadoria, sito na Av. Gentil Bittencourt, nº 2566, 3º andar.
Belém (PA), 09 de agosto de 2011.

ANGELA MARIA BARBOSA MARQUES DE AZEVEDO
DIRETORA EM EXERCÍCIO DA JULGADORIA – PORTARIA Nº 002/2010

EDITAL DE INTIMAÇÃO

A diretora em exercício da Julgadoria de 1ª Instância da SEFA FAZ SABER ao sujeito passivo **EMPRESA DE TRANSPORTES RÁPIDO DOM MANUEL LTDA.**, CNPJ nº 05.027.461/0001-71, que o Auto de Infração e Notificação Fiscal nº 012005510005325-4 foi julgado **PROCEDENTE**, ficando ciente da decisão após 15 dias da data de publicação deste Edital, podendo pagar o Crédito Tributário correspondente com 20% de redução da multa, em até 30 dias, na hipótese de pagamento integral da importância exigida ou recorrer da decisão, em igual prazo, ao Tribunal Administrativo de Recursos Fazendários (TARF), findo o qual, sujeitar-se-á à cobrança executiva do débito, conforme estabelece a Lei Estadual nº 6.182/98. Outrossim, em caso de interposição de recurso voluntário ao TARF, o mesmo deverá ser apresentado à Julgadoria, sito na Av. Gentil Bittencourt, nº 2566, 3º andar.
Belém (PA), 09 de agosto de 2011.

ANGELA MARIA BARBOSA MARQUES DE AZEVEDO
DIRETORA EM EXERCÍCIO DA JULGADORIA – PORTARIA Nº 002/2010

CONTRATO
NÚMERO DE PÚBLICAÇÃO: 267408
CONTRATO: 15

Exercício: 2011
Classificação do Objeto: Outros
Objeto: Aquisição de 224 (duzentos e vinte e quatro) equipamentos de informática para a SEFA, referente ao item 7 (nobreak Bivolt; Potência 1.2 KVA), da Ata de Registro de Preços do Pregão Eletrônico nº 010/2010 da Secretaria de Estado de Administração e dos Recursos Humanos do Rio Grande do Norte conforme o Anexo I (Termo de Referência), do Edital nº 023/2009-Pregão Presencial.
Valor Total: 59.808,00
Data Assinatura: 01/08/2011
Vigência: 01/08/2011 a 31/07/2012
Registro de Preços: 89/2010
Orçamento:
Programa de Trabalho Natureza da Despesa Fonte do Recurso Origem do Recurso
04129119126470000 449052 0330000000 Estadual
Contratado: SMS TECNOLOGIA ELETRÔNICA LTDA
Endereço: Av Pirâmide, 661
CEP. 09970-330 - Diadema/SPTelefone: 0000000000
Ordenador: ADILSON JOSÉ MOTA ALVES

Banco do Estado do Pará S.A.

PREGÃO ELETRÔNICO Nº 028/2011
NÚMERO DE PUBLICAÇÃO: 267115

O Banpará S/A informa aos interessados a SUSPENSÃO DA ABERTURA DA SESSÃO DA LICITAÇÃO em epígrafe, prevista para o dia 10/08/2011, cuja nova data será posteriormente divulgada.
Vera Morgado
Pregoeira

Escola de Governo do Estado do Pará

PORTARIA DE PREGOEIROS
NÚMERO DE PUBLICAÇÃO: 267300
PORTARIA Nº. 142 DE 09 DE AGOSTO DE 2011.

O DIRETOR GERAL DA ESCOLA DE GOVERNO DO ESTADO DO PARÁ - EGPA, no uso das atribuições que lhe são conferidas pela Lei 6.569 de 06 de agosto de 2003 e com posteriores alterações;
Considerando a Lei nº. 8.666 de 21 de junho de 1993 e demais alterações posteriores, para Licitações e Contratos na Administração Pública e conforme o disposto na Lei Federal nº. 10.520 de 17 de julho de 2002 e no Decreto nº. 2.069 de 20 de fevereiro de 2006;
RESOLVE:
Constituir **PREGOEIRAS** as servidoras designadas abaixo, para atenderem a necessidade desta Escola de Governo do Estado do Pará:

NOME	MATRÍCULA	CARGO
Maria Raimunda Lopes Pereira	57209272	TAF - Contadora
Paula Adriane da Silva Costa	5890358	Secretario de Coordenação

REGISTRE-SE, PUBLIQUE-SE E CUMPRA-SE
RUY MARTINI SANTOS FILHO
Diretor Geral da Escola de Governo do Estado do Pará - EGPA

Secretaria de Estado de Planejamento, Orçamento e Finanças

SUPRIMENTO DE FUNDO
NÚMERO DE PUBLICAÇÃO: 267013
PORTARIA: 2011/0698

Prazo para Aplicação (em dias): 30
Prazo para Prestação de Contas (em dias): 15
Nome do Servidor Cargo do Servidor Matricula
Euricles Limita Teixeira Técnico em Gestão Pública8015473
Recurso(s):
Programa de Trabalho Fonte do Recurso Natureza da Despesa Valor
04121124845360000 0101000000 339030 1.000,00
04121124845360000 0101000000 339036 500,00
04121124845360000 0101000000 339039 500,00
Observação: para ocorrer com despesas de Material de Consumo, Outros Serviços Pessoa Física e Jurídica
Ordenador: CLÁUDIA SALAME SERIQUE

DIÁRIA
NÚMERO DE PUBLICAÇÃO: 266991
PORTARIA: 2011/0697

Objetivo: a fim de participar de Audiência Públicas do PPA nos referidos Municípios.
Fundamento Legal: ART 145 DAS L.E Nº 5.810/1994
Origem: BELÉM/PA - BRASIL
Destino(s):
Marabá e Redenção/PA - Brasil<br
Servidor(es):
568090/Ariene Souto Pinho (Assessor) / 3.5 diárias (Completa) / de 31/07/2011 a 03/08/2011
5091462/Denisio de Jesus Costa Lima (Administrador) / 3.5 diárias (Completa) / de 31/07/2011 a 03/08/2011
8015473/Euricles Limite Teixeira (Técnico em Gestão Pública) / 9.5 diárias (Completa) / de 25/07/2011 a 03/08/2011
3254720/Lilian Rose Bitar Tandaya Bendahan (Técnico) / 1.5 diárias (Completa) / de 01/08/2011 a 02/08/2011
3255506/Olinda Koga Teixeira (Técnico) / 3.5 diárias (Completa) / de 31/07/2011 a 03/08/2011
5799007/Roberta Carmona Valerio Aboul Hosn (Assessor) / 3.5 diárias (Completa) / de 26/07/2011 a 29/07/2011
3254771/Rosemery Tillmann da Silva (Técnico) / 3.5 diárias (Completa) / de 31/07/2011 a 03/08/2011
3255433/Sérgio Roberto Bacury de Lira (Secretário de Estado) / 2.5 diárias (Completa) / de 01/08/2011 a 03/08/2011
5797004/Valéria Athayde Fontelles de Lima (Assessor) / 3.5 diárias (Completa) / de 31/07/2011 a 03/08/2011<br
Ordenador: CLÁUDIA SALAME SERIQUE

PORTARIA
NÚMERO DE PUBLICAÇÃO: 266843
PORTARIA Nº. 757 / 2011, DE 25 DE JULHO DE 2011

O Secretário de Estado de Planejamento, Orçamento e Finanças, no uso da competência que lhe é conferida pelo Decreto Governamental de 01 da janeiro de 2011, publicado no DOE nº.31.824, de 03/01/ 2011.
CONSIDERANDO o disposto da Lei Federal nº. 10.520, de 17 de julho de 2002 e no Decreto Estadual nº. 2.069, de 20 de fevereiro de 2006,
RESOLVE:
DESIGNAR, a servidora **CLAUDIA SALAME SERIQUE**, matrícula nº. 51855552/5, como AUTORIDADE HOMOLOGADORA SUPLENTE, referente ao Sistema de Compras do Governo Federal – COMPRASNET.
Esta portaria entra em vigor na data de sua publicação.
Dê-se ciência, Registre-se, Publique-se e Cumpra-se.
SÉRGIO ROBERTO BACURY DE LIRA
Secretário de Estado de Planejamento, Orçamento e Finanças - SEPOF

DIÁRIA
NÚMERO DE PUBLICAÇÃO: 266829
ERRATA DA PUBLICAÇÃO Nº 266407
PORTARIA: 2011/0811

Objetivo: para conduzir os Técnicos no referido municipio.
Fundamento Legal: ART 145 DA L.E Nº 5.810/1994
Origem: BELÉM/PA - BRASIL
Destino(s):
Abaetetuba/PA - Brasil<br
Servidor(es):
54191314/João Araújo da Silva (Motorista) / 1.5 diárias (Completa) / de 16/08/2011 a 17/08/2011
57192830/Nivaldo da Silva Ferreira (Motorista) / 0.5 diárias (Completa) / de 17/08/2011 a 17/08/2011
3156524/Walter Rogério Marques de Sousa (Motorista) / 2.5 diárias (Completa) / de 11/08/2011 a 13/08/2011<br
Ordenador: CLÁUDIA SALAME SERIQUE

DESIGNAÇÃO PARA RESPONDER
NÚMERO DE PUBLICAÇÃO: 266922
PORTARIA Nº. 818, DE 09 DE AGOSTO DE 2011.

A Diretora Administrativo-Financeira usando das suas atribuições delegadas pela PORTARIA Nº. 163, de 16 de fevereiro de 2011,
R E S O L V E:
Designar o servidor **RAIMUNDO ALEXANDRE DANTAS BENTES**, Coordenador Operacional do Programa CREDPARÁ, para responder pela Coordenação Geral do referido Programa, no período de 09 a 10/08/2011, no impedimento do titular, por motivo de viagem ao município de Palmas.
Registre-se, publique-se e cumpra-se.
Secretaria de Estado de Planejamento, Orçamento e Finanças, 09 de agosto de 2011.
CLÁUDIA SALAME SERIQUE
Diretora Administrativo-Financeira

Instituto de Desenvolvimento Econômico, Social e Ambiental do Pará

RESULTADO DE LICITAÇÃO
NÚMERO DE PUBLICAÇÃO: 266787
RESULTADO DE LICITAÇÃO
PROCESSO Nº 2011/162103

Pregão Eletrônico nº 01/2011 – IDESP
Objeto: aquisição de suprimento de informática.
Empresas vencedoras: VIANA E REGO LTDA LTDA: Itens 1,2,3 e 04 no valor total R$ 11.796,47(onze mil, setecentos e noventa e seis reais e quarenta e sete centavos); FERNANDES

E ESPERIDIÃO LTDA-ME: itens 5,6,7,8 e 9 no valor total de R$ 29.999,00(vinte e nove mil, novecentos e noventa e nove reais) e N.R.DE MIRANDA-ME: itens 10,11,12,13 e 14 no valor total de R$ 6.172,12 (seis mil, cento e setenta e dois reais e doze centavos)
Belém, 09 de agosto de 2011.
A) Comissão

TERMO ADITIVO A CONTRATO
NÚMERO DE PUBLICAÇÃO: 267028
TERMO ADITIVO: 2

Data de Assinatura: 02/08/2011
Vigência: 02/08/2011 a 01/08/2012
Classificação do Objeto: Outros
Justificativa: Conforme disposto no Art.57, II da Lei 8.666/93.

CONTRATO: 6-201

Exercício: 2011
Contratado: MACI SERV.DE MANUT.EM REF.PREDIAL E VIAS URBANAS LTDA
Endereço: Pass.São Jorge,, Bairro: Marambaia, 133
CEP. 66015-550 - Belém/PA
Telefone: 9130331133
Ordenador: MARIA ADELINA BRAGLIA

SECRETARIA ESPECIAL DE ESTADO DE DESENVOLVIMENTO ECONÔMICO E INCENTIVO À PRODUÇÃO

Secretaria de Estado de Agricultura

CESSÃO DE USO N° 017/2011
NÚMERO DE PUBLICAÇÃO: 266914

N° DO TERMO: 017/2011
PARTES: SECRETARIA DE ESTADO DE AGRICULTURA E PREFEITURA MUNICIPAL DE BUJARU.
CEDENTE: SECRETARIA DE ESTADO DE AGRICULTURA.
CESSIONÁRIA: PREFEITURA MUNICIPAL DE BUJARU.
OBJETO: 01 (UMA) MOTONIVELADORA. MARCA: NEW HOLLAND. MODELO: RG140. ANO DE FABRICAÇÃO: 2011. ESTADO DE CONSERVAÇÃO: NOVO. CONFORME TRM N°037/2011.
DATA DA ASSINATURA: 09/08/2011.
INICIO DA VIGÊNCIA: 09/08/2011.
TÉRMINO DA VIGÊNCIA: 31/12/2014.
FORO: BELÉM.
ORDENADOR RESPONSÁVEL: HILDEGARDO DE FIGUEIREDO NUNES. CPF: 118.229.022-15, SECRETÁRIO DE ESTADO DE AGRICULTURA.

DIÁRIA
NÚMERO DE PUBLICAÇÃO: 267289
PORTARIA: 312

Objetivo: REUNIÃO COM ASSESSOR TÉCNICO E DIRETORES, PARA TRATAR DE ASSUNTOS RELACIONADOS A FEIRA AGROPECUÁRIA DO MUNICÍPIO
Fundamento Legal: LEI 5.810/94
Origem: SOURE/PA - BRASIL
Destino(s):
BELÉM/PA - Brasil<br
Servidor(es):
541859144/RAIMUNDO VITELLI CASSIANO (GERENTE REGIONAL DE SOURE) / 2.5 diárias (Completa) / de 09/08/2011 a 11/08/2011<br
Ordenador: HILDEGARDO DE FIGUEIREDO NUNES

DIÁRIA
NÚMERO DE PUBLICAÇÃO: 267356
PORTARIA: 315/2011

Objetivo: Fiscalizar o Convênio nº 067/2010,formalizado entre SAGRI e a Bolsa Amazônia
Fundamento Legal: Lei 5.810/94
Origem: ABAETETUBA/PA - BRASIL
Destino(s):
Mojú/PA - Brasil<br
Servidor(es):
23612/Garibaldi Nicola Parente (Engº Agronomo) / 1.5 diárias (Completa) / de 10/08/2011 a 11/08/2011<br
Ordenador: HILDEGARDO DE FIGUEIREDO NUNES

ADMISSÃO DE SERVIDOR
NÚMERO DE PUBLICAÇÃO: 267182

Órgao: SECRETARIA DE ESTADO DE AGRICULTURA
Modalidade de Admissão: Temporário
Ato: 022/2011
Data de Admissão: 01/07/2011
Nome do Servidor Cargo do Servidor Término Vínculo Observação
milena rodrigues fonseca Técnico em Gestão Agropecuária (Eng. Agrônomo)31/12/2011
Ordenador: HILDEGARDO DE FIGUEIREDO NUNES

ADMISSÃO DE SERVIDOR
NÚMERO DE PUBLICAÇÃO: 267190

Órgao: SECRETARIA DE ESTADO DE AGRICULTURA
Modalidade de Admissão: Temporário
Ato: 024/2011
Data de Admissão: 01/08/2011
Nome do Servidor Cargo do Servidor Término Vínculo Observação
nilena nicoli veras dos santos Assistente Administrativo 31/01/2012
Ordenador: HILDEGARDO DE FIGUEIREDO NUNES

ADMISSÃO DE SERVIDOR
NÚMERO DE PUBLICAÇÃO: 267188

Órgao: SECRETARIA DE ESTADO DE AGRICULTURA
Modalidade de Admissão: Temporário
Ato: 023/2011
Data de Admissão: 01/07/2011
Nome do Servidor Cargo do Servidor Término Vínculo Observação
maria do carmo gomes martins Técnico em Gestão Pública (Contadora)31/12/2011
Ordenador: HILDEGARDO DE FIGUEIREDO NUNES

ADMISSÃO DE SERVIDOR
NÚMERO DE PUBLICAÇÃO: 267198

Órgao: SECRETARIA DE ESTADO DE AGRICULTURA
Modalidade de Admissão: Temporário
Ato: 025/2011
Data de Admissão: 01/08/2011
Nome do Servidor Cargo do Servidor Término Vínculo Observação
carlos marcelo nascimento conceição Auxilar de Serviço Operacionais 31/01/2012
Ordenador: HILDEGARDO DE FIGUEIREDO NUNES

Empresa de Assistência Técnica e Extensão Rural do Estado do Pará

SUPRIMENTO DE FUNDO
NÚMERO DE PUBLICAÇÃO: 267366
PORTARIA: 766/2011

Prazo para Aplicação (em dias): 60
Prazo para Prestação de Contas (em dias): 15
Nome do Servidor Cargo do Servidor Matricula
GILSON FERREIRA LIMA EXTENSIONISTA RURAL II 50363131
Recurso(s):
Programa de Trabalho Fonte do Recurso Natureza da Despesa Valor
20602122948230000 0261000000 339030 1.518,00
20602122948230000 0261000000 339039 320,00
Observação: TERRA ALTA
Ordenador: CLEIDE MARIA AMORIM DE OLIVEIRA

CONTRATO
NÚMERO DE PÚBLICAÇÃO: 267309
CONTRATO: 71

Exercício: 2011
Classificação do Objeto: Outros
Objeto: Locação do imóvel não residencial catalogado, na Rua Coronel Victor Bastos, Marituba, Centro onde funcionará o Esloc da Emater-PA no municipio de Oeiras do Pará.
Valor Total: 4.520,00
Data Assinatura: 01/05/2011
Vigência: 01/05/2011 a 31/12/2011
Decreto Qualificação: 31824
Data do Decreto: 01/01/2011
Data de Publicação do Decreto: 03/01/2011
Dispensa: 8666/93
Orçamento:
Programa de Trabalho Natureza da Despesa Fonte do Recurso Origem do Recurso
20606127762300000 339036 0146000000 Estadual
Contratado: JESUS PINHEIRO NAHUM
Endereço: Avenida Quinze de Novembro 1206, s/n
CEP. 68470-970 - Oeiras do Pará/PATelefone: 9132565852
Ordenador: CLEIDE MARIA AMORIM DE OLIVEIRA

DIÁRIA
NÚMERO DE PUBLICAÇÃO: 267283
PORTARIA: 440/2011

Objetivo: ASSESSORAR, MONITORAR E AVALIAR AS AÇÕES (DIAGNOSTICO DA UPF E DRP) DAS CHAMADAS PÚBLICAS.
Fundamento Legal: ART 154 DA LEI ESTADUAL 5.810/94
Origem: MARITUBA/PA - BRASIL
Destino(s):
CONCEIÇÃO DO ARAGUAIA/PA - Brasil<br
Servidor(es):
31747511/MARIA ONILCE BRITO BARRA BARRETO RIBEIRO (EXTENSIONISTA RURAL I) / 1.0 diárias (Completa) / de 08/08/2011 a 09/08/2011<br
Ordenador: CLEIDE MARIA AMORIM DE OLIVEIRA

CONTRATO
NÚMERO DE PÚBLICAÇÃO: 267280
CONTRATO: 74

Exercício: 2011
Classificação do Objeto: Outros
Objeto: Locação do imóvel catalogado, na Avenida dos Estados, s/nº. Centro, Cumaru do Norte-PA, Cep: 68398-000, no municipio de Cumaru do Norte-PA.
Valor Total: 9.180,00
Data Assinatura: 01/04/2011
Vigência: 01/04/2011 a 31/12/2011
Decreto Qualificação: 31824
Data do Decreto: 01/01/2011
Data de Publicação do Decreto: 03/01/2011
Dispensa: 8666/93
Orçamento:
Programa de Trabalho Natureza da Despesa Fonte do Recurso Origem do Recurso
20606127762300000 339036 0146000000 Estadual
Contratado: Cristina Rodrigues Medina Fernandes
Endereço: Avenida dos Estados, s/n
CEP. 68390-800 - Cumaru do Norte/PATelefone: 9132565852
Ordenador: CLEIDE MARIA AMORIM DE OLIVEIRA

DIÁRIA
NÚMERO DE PUBLICAÇÃO: 266892
ERRATA DA PUBLICAÇÃO Nº 266405
PORTARIA: 497/2011

Objetivo: CONDUZIR VEÍCULO COM TÉCNICO FLORESTAL
Fundamento Legal: ART. 154 DA LEI ESTADUAL Nº 5810/94.
Origem: MARITUBA/PA - BRASIL
Destino(s):
CONCÓRDIA DO PARÁ/PA - Brasil<br
Servidor(es):
4197392/JORGE GOERSCH ANDRADE (MOTORISTA) / 1.0 diárias (Completa) / de 03/08/2011 a 04/08/2011<br
Ordenador: CLEIDE MARIA AMORIM DE OLIVEIRA

PORTARIA
NÚMERO DE PUBLICAÇÃO: 267056
PORTARIA Nº 0659/2011 - 02.08.2011

A PRESIDENTE DA EMATER – PARÁ, no uso das atribuições que lhe são conferidas,
RESOLVE:
DESIGNAR, a contar de 01.08.2011 a 02.09.2011, o Extensionista Rural I, **ROGÉRIO LOPES CARVALHO** - Matricula nº 57195499/1, para responder pela Chefia do Escritório Local de Colares /Escritório Regional de Castanhal, em virtude do titular encontra-se em gozo de férias.
EMPRESA DE ASSISTÊNCIA TÉCNICA DO ESTADO DO PARÁ**,**
CLEIDE MARIA AMORIM DE OLIVEIRA
PRESIDENTE

PORTARIA Nº 0658/2011 - 02.08.2011

A PRESIDENTE DA EMATER – PARÁ, no uso das atribuições que lhe são conferidas,
RESOLVE:
DESIGNAR, a contar de 01.08.2011 a 30.08.2011, a a Auxiliar de Administração, **CHEYSA PEREIRA RIBEIRO LIMA** - Matricula nº 57175768/1, para responder pela Unidade Administração do Escritório Regional das Ilhas, em virtude do titular encontra-se em gozo de Licença Prêmio.
EMPRESA DE ASSISTÊNCIA TÉCNICA DO ESTADO DO PARÁ**,**
CLEIDE MARIA AMORIM DE OLIVEIRA
PRESIDENTE

PORTARIA Nº 0657/2011 - 02.08.2011

A PRESIDENTE DA EMATER – PARÁ, no uso das atribuições que lhe são conferidas,
RESOLVE:
DESIGNAR, a contar de 01.08.2011 a 02.09.2011, o Extensionista Rural II, **FERNANDO DA CONCEIÇÃO DE MOURA** - Matricula nº 57175975/1, para responder pela Chefia do Escritório Local de Soure/Escritório Regional das Ilhas, em virtude do titular encontra-se em gozo de Férias.
EMPRESA DE ASSISTÊNCIA TÉCNICA DO ESTADO DO PARÁ**,**
CLEIDE MARIA AMORIM DE OLIVEIRA
PRESIDENTE

PORTARIA Nº 0656/2011 - 02.08.2011
A PRESIDENTE DA EMATER – PARÁ, no uso das atribuições que lhe são conferidas,
RESOLVE:
DESIGNAR, a contar de 01.08.2011 a 02.09.2011, o Extensionista Rural I, **ALAN PERICLES AMARAL DOS SANTOS** - Matricula nº 55587859/1, para responder pela Chefia do Escritório Local de Nova Ipixuna/Escritório Regional de Marabá, em virtude do titular encontra-se em gozo de Férias.
EMPRESA DE ASSISTÊNCIA TÉCNICA DO ESTADO DO PARÁ**,**
CLEIDE MARIA AMORIM DE OLIVEIRA
PRESIDENTE

PORTARIA Nº 0655/2011 - 02.08.2011
A PRESIDENTE DA EMATER – PARÁ, no uso das atribuições que lhe são conferidas,
RESOLVE:
DESIGNAR, a contar de 01.08.2011 a 02.09.2011, o Extensionista Rural I, **GENIVAL REIS DOS SANTOS** - Matricula nº 5639107/2, para responder pela Supervisão do Escritório Regional de Marabá, em virtude do titular encontra-se em gozo de Férias.
EMPRESA DE ASSISTÊNCIA TÉCNICA DO ESTADO DO PARÁ**,**
CLEIDE MARIA AMORIM DE OLIVEIRA
PRESIDENTE

PORTARIA Nº 0654/2011 - 01.08.2011
A PRESIDENTE DA EMATER – PARÁ, no uso das atribuições que lhe são conferidas,
RESOLVE:
DESIGNAR, a contar de 01.09.2011 a 06.10.2011, o Assistente de Administração, **EDILSON DE JESUS MOTA DOS SANTOS** - Matricula nº 3172180/1, para responder pela Unidade Administração do Escritório Regional de Santarém, em virtude do titular encontra-se em gozo de Férias.
EMPRESA DE ASSISTÊNCIA TÉCNICA DO ESTADO DO PARÁ**,**
CLEIDE MARIA AMORIM DE OLIVEIRA
PRESIDENTE

PORTARIA Nº 0653/2011 - 01.08.2011
A PRESIDENTE DA EMATER – PARÁ, no uso das atribuições que lhe são conferidas,
RESOLVE:
DESIGNAR, a contar de 01.09.2011 a 06.10.2011, o Assistente de Administração, **JOÃO CARLOS DE AZEVEDO COSTA** - Matricula nº 3171493/1, para responder pela Unidade Administração do Escritório Regional de Altamira, em virtude do titular encontra-se em gozo de Férias.
EMPRESA DE ASSISTÊNCIA TÉCNICA DO ESTADO DO PARÁ**,**
CLEIDE MARIA AMORIM DE OLIVEIRA
PRESIDENTE

DIÁRIA
NÚMERO DE PUBLICAÇÃO: 266993
PORTARIA: 502/2011
Objetivo: REMANEJAMENTO DO ESCRITÓRIO LOCAL DE SÃO DOMINGOS DO CAPIM PARA O ESCRITÓRIO REGIONAL DE CASTANHAL EM BUJARU
Fundamento Legal: ART 154 DA LEI ESTADUAL 5.810/94
Origem: SAO DOMINGOS DO CAPIM/PA - BRASIL
Destino(s):
BUJARU/PA - Brasil<br
Servidor(es):
56894301/ADAIR CORREA DA CRUZ (EXTENSIONISTA RURAL II) / 7.0 diárias (Completa) / de 03/08/2011 a 10/08/2011<br
Ordenador: CLEIDE MARIA AMORIM DE OLIVEIRA

PORTARIA
NÚMERO DE PUBLICAÇÃO: 267387
PORTARIA Nº 0646/2011 – 27.06.2011.
A PRESIDENTE DA EMATER – PARÁ, no uso das atribuições que lhe são conferidas,
RESOLVE:
COLOCAR, a contar de 01.08.2011 até 31.12.2011, a Técnica de Planejamento, Economista, **MARIA JUCIRENE MOTA NASCIMENTO** - Matricula nº 3174387/1, a disposição do Instituto de Desenvolvimento Florestal do Estado do Pará/ **IDEFLOR**, **Com Ônus** para a EMATER-Pará.
EMPRESA DE ASSISTÊNCIA TÉCNICA DO ESTADO DO PARÁ,
CLEIDE MARIA AMORIM DE OLIVEIRA
PRESIDENTE

PORTARIA Nº 0650/2011 – 01.08.2011.
A PRESIDENTE DA EMATER – PARÁ, no uso das atribuições que lhe são conferidas,
RESOLVE:
COLOCAR, a contar de 01.08.2011 até 31.12.2011, o Extensionista Rural II,Técnico em Agropecuária, **CLAUDIO SERGIO CORREA** - Matricula nº 5066247/1, a disposição da Secretária de Estado de Agricultura/**SAGRI**, **Sem Ônus** para a EMATER-Pará.
EMPRESA DE ASSISTÊNCIA TÉCNICA DO ESTADO DO PARÁ,
CLEIDE MARIA AMORIM DE OLIVEIRA
PRESIDENTE

PORTARIA Nº0660/2011 – 02.08.2011
A PRESIDENTE DA EMATER – PARÁ, no uso das atribuições que lhe são conferidas,
RESOLVE:
NOME:**BRUNA PAULA COSTA DOS SANTOS**
CARGO:Extensionista Rural II
MATRICULA:57190819/1
REVOGAR, a contar de 01.08.2011, a PORTARIA Nº 0491/2011, que designou para exercer a Função Gratificada de Chefe do Escritório Local de Anajás/Escritório Regional do Marajó.
DESIGNAR, a contar de 01.08.2011, para exercer a Função Gratificada de Chefe de Escritório Local de São Sebastião da Boa Vista/Escritório Regional do Marajó.
EMPRESA DE ASSISTÊNCIA TÉCNICA DO ESTADO DO PARÁ**,**
CLEIDE MARIA AMORIM DE OLIVEIRA
PRESIDENTE

PORTARIA Nº0661 /2011 – 02.08.2011
A PRESIDENTE DA EMATER – PARÁ, no uso das atribuições que lhe são conferidas,
RESOLVE:
REVOGAR, a contar de 01.08.2011, a PORTARIA Nº 0137/2010, da Extensionista Rural I, ANTONIO ANDREY SILVA MATOS- Matricula nº 51855508/3, para exercer a Função Gratificada de Chefe do Escritório Local de São Sebastião da Boa Vista/Escritório Regional de Marajó
EMPRESA DE ASSISTÊNCIA TÉCNICA DO ESTADO DO PARÁ, .
CLEIDE MARIA AMORIM DE OLIVEIRA
PRESIDENTE

PORTARIA Nº 0662/2011 - 02.08.2011
A PRESIDENTE DA EMATER – PARÁ, no uso das atribuições que lhe são conferidas,
RESOLVE
DESIGNAR, a contar de 01.08.2011, o Extensionista Rural II, **MARINALDO CARDOSO LOBATO** - Matricula nº 57210199/1, para exercer a Função Gratificada de Chefe do Escritório Local de Bagre**/**Escritório Regional do Marajó**.**
EMPRESA DE ASSISTÊNCIA TÉCNICA DO ESTADO DO PARÁ,
CLEIDE MARIA AMORIM DE OLIVEIRA

PORTARIA Nº 0580/2011 - 07.07.2011
A PRESIDENTE DA EMATER – PARÁ, no uso das atribuições que lhe são conferidas,
RESOLVE
DESIGNAR, a contar de 07.07.2011, o Extensionista Rural I, Médica Veterinária, **IALE DA GLÓRIA MARCOS SILVA** - Matricula nº 55585542/1, para exercer a Função Gratificada de Chefa do Escritório Local de Santa Bárbara**/**Escritório Regional das Ilhas**.**
EMPRESA DE ASSISTÊNCIA TÉCNICA DO ESTADO DO PARÁ,
CLEIDE MARIA AMORIM DE OLIVEIRA

PORTARIA Nº0652 /2011 – 01.08.2011
A PRESIDENTE DA EMATER – PARÁ, no uso das atribuições que lhe são conferidas,
RESOLVE:
REVOGAR, a contar de 29.07.2011, a PORTARIA Nº 0083/2010, que designou o Extensionista Rural I, CLEYTON JERDAN DE LIMA DAMASCENO- Matricula nº 57176611/1, para exercer a Função Gratificada do Escritório Local de Santa Maria das Barreiras/Escritório Regional de Conceição do Araguaia.
EMPRESA DE ASSISTÊNCIA TÉCNICA DO ESTADO DO PARÁ, .
CLEIDE MARIA AMORIM DE OLIVEIRA
PRESIDENTE

PORTARIA Nº0664/2011 – 02.08.2011
A PRESIDENTE DA EMATER – PARÁ, no uso das atribuições que lhe são conferidas,
RESOLVE:
NOME:**ANDERSON CORREA CASTRO**
CARGO:Extensionista Rural I
MATRICULA: 54197414/2
REVOGAR, a contar de 01.08.2011, a PORTARIA Nº 0263/2010, que designou para exercer a Função Gratificada de Chefe do Escritório Local de Maracanã/Escritório Regional de Castanhal.
DESIGNAR, a contar de 01.08.2011, para exercer a Função Gratificada de Chefe do Escritório Local de São Caetano de Odivelas/Escritório Regional de Castanhal.
EMPRESA DE ASSISTÊNCIA TÉCNICA DO ESTADO DO PARÁ**,**
CLEIDE MARIA AMORIM DE OLIVEIRA
PRESIDENTE

Agência de Defesa Agropecuária do Estado do Pará

TERMINO DE VÍNCULO DE SERVIDOR
NÚMERO DE PUBLICAÇÃO: 267391
Ato: Nº 2803 DE 09 DE AGOSTO 2011
Término Vínculo: 15/08/2011
Tipo: Termino de Vínculo de Servidor
Motivo: EXONERAÇÃO A PEDIDO
Orgão: AGENCIA DE DEFESA AGROPECUARIA DO EST DO PARA
Servidor(es):
Concurso / ALAINE DO NASCIMENTO FERREIRA (ASSISTENTE ADMINISTRATIVO)<br
Ordenador: MARIO APARECIDO MOREIRA

SUPRIMENTO DE FUNDO
NÚMERO DE PUBLICAÇÃO: 267392
PORTARIA: 2745/2011
Prazo para Aplicação (em dias): 30
Prazo para Prestação de Contas (em dias): 15
Nome do Servidor Cargo do Servidor Matricula
Cristiano Augusto Pinto de Almeida Auxiliar de Barreira 124770612
Recurso(s):
Programa de Trabalho Fonte do Recurso Natureza da Despesa Valor
20122012545340000 0261000000 339030 1.200,00
20122012545340000 0261000000 339039 800,00
Observação: Decreto Nº 1.180, DE 12/08/2008
Ordenador: ADENAIR VIEIRA DE SÁ

SUPRIMENTO DE FUNDO
NÚMERO DE PUBLICAÇÃO: 267395
PORTARIA: 2573/2011
Prazo para Aplicação (em dias): 30
Prazo para Prestação de Contas (em dias): 15
Nome do Servidor Cargo do Servidor Matricula
Willian César Soares Lobato Motorista 400981947
Recurso(s):
Programa de Trabalho Fonte do Recurso Natureza da Despesa Valor
20122012545340000 0261000000 339030 1.500,00
Observação: Decreto Nº 1.180, DE 12/08/2008
Ordenador: ADENAIR VIEIRA DE SÁ

SUPRIMENTO DE FUNDO
NÚMERO DE PUBLICAÇÃO: 267402
PORTARIA: 2742/2011
Prazo para Aplicação (em dias): 30
Prazo para Prestação de Contas (em dias): 15
Nome do Servidor Cargo do Servidor Matricula
Grimaldi Luiz Mafra Auxiliar de Campo 541859831
Recurso(s):
Programa de Trabalho Fonte do Recurso Natureza da Despesa Valor
20604123562040000 0261000000 339030 250,00
20604123562040000 0261000000 339036 250,00
20604123562040000 0261000000 339039 300,00
Observação: Decreto Nº 1.180, DE 12/08/2008
Ordenador: ADENAIR VIEIRA DE SÁ

PORTARIAS
NÚMERO DE PUBLICAÇÃO: 266999
PORTARIA Nº 2787/2011 - ADEPARÁ, DE 09 DE AGOSTO DE 2011.
O DIRETOR GERAL DA AGÊNCIA DE DEFESA AGROPECUÁRIA DO ESTADO DO PARÁ-ADEPARÁ, no uso das atribuições que lhe são conferidas pelo Art. 22, da Lei Estadual 6.482 de 17 de setembro de 2002.
CONSIDERANDO o memorando 199/2011 – GPPIQ, de 01 de agosto de 2011, que se refere à designação da servidora que desempenhará as funções durante o impedimento do titular.
CONSIDERANDO, o que determina o Art. 132, inciso II da lei nº 5.810/94, que **REGULAMENTA A CONCESSÃO DE GRATIFICAÇÕES.**
R E S O L V E:
DESIGNAR a servidora **KEILA SILVA DE SOUZA MATOS**, matrícula n° 54192685/1, ocupante do cargo de Fiscal Estadual Agropecuário – Engenheira Agrônoma, para responder pela Gerência de Programas de Pragas de Importância Quarentenária - GPPIQ, durante o período de gozo de férias do titular **CARLOS ALEXANDRE MENDES SANTOS**, matrícula n° 54186987/1, no período de 08/08/2011 a 06/09/2011.
REGISTRE-SE, PUBLIQUE-SE E CUMPRA-SE.
MÁRIO MOREIRA
Diretor Geral

PORTARIA Nº 2788/2011 - ADEPARÁ, DE 09 DE AGOSTO DE 2011.
O DIRETOR GERAL DA AGÊNCIA DE DEFESA AGROPECUÁRIA DO ESTADO DO PARÁ-ADEPARÁ, no uso das atribuições que lhe são conferidas pelo Art. 22, da Lei Estadual 6.482 de 17 de setembro de 2002.
CONSIDERANDO o memorando 304/2011 – Gerência Regional de Capitão Poço, de 15 de junho de 2011, que se refere à

designação do servidor que desempenhará as funções durante o impedimento do titular.
CONSIDERANDO, o que determina o Art. 132, inciso II da lei nº 5.810/94, que **REGULAMENTA A CONCESSÃO DE GRATIFICAÇÕES.**
R E S O L V E:
DESIGNAR o servidor **PEDRO JÚLIO PEDROSA DE MIRANDA**, matrícula n° 57201929/2, ocupante do cargo de Fiscal Estadual Agropecuário – Engenheiro Agrônomo, para responder pela Gerência Regional de Capitão Poço, durante o período de gozo de férias do titular **GERSON CHAVES PENNER**, matrícula n° 54185732/1, no período de 01/07/2011 a 30/07/2011.
REGISTRE-SE, PUBLIQUE-SE E CUMPRA-SE.
MÁRIO MOREIRA
Diretor Geral

PORTARIA Nº 2789/2011 - ADEPARÁ, DE 09 DE AGOSTO DE 2011.

O DIRETOR GERAL DA AGÊNCIA DE DEFESA AGROPECUÁRIA DO ESTADO DO PARÁ-ADEPARÁ, no uso das atribuições que lhe são conferidas pelo Art. 22, da Lei Estadual 6.482 de 17 de setembro de 2002.
CONSIDERANDO o memorando 112/2011 – GICFV, de 14 de julho de 2011, que se refere à designação da servidora que desempenhará as funções durante o impedimento do titular.
CONSIDERANDO, o que determina o Art. 132, inciso II da lei nº 5.810/94, que **REGULAMENTA A CONCESSÃO DE GRATIFICAÇÕES.**
R E S O L V E:
DESIGNAR a servidora **REJANE LOPES FERNANDES DE MEDEIROS**, matrícula n° 5870569/3, ocupante do cargo de Fiscal Estadual Agropecuário – Engenheira Agrônoma, para responder pela Gerência de Inspeção de Produtos de Origem Vegetal, durante o período de licença prêmio do titular **JOSÉ SEVERINO DOS SANTOS SILVA**, matrícula n° 24996/1, no período de 04/07/2011 a 02/08/2011.
REGISTRE-SE, PUBLIQUE-SE E CUMPRA-SE.
MÁRIO MOREIRA
Diretor Geral

PORTARIA Nº 2790/2011 - ADEPARÁ, DE 09 DE AGOSTO DE 2011.

O DIRETOR GERAL DA AGÊNCIA DE DEFESA AGROPECUÁRIA DO ESTADO DO PARÁ-ADEPARÁ, no uso das atribuições que lhe são conferidas pelo Art. 22, da Lei Estadual 6.482 de 17 de setembro de 2002.
CONSIDERANDO o memorando 38/2011 – GEDA, de 28 de julho de 2011, que se refere à designação da servidora que desempenhará as funções durante o impedimento do titular.
CONSIDERANDO, o que determina o Art. 132, inciso II da lei nº 5.810/94, que **REGULAMENTA A CONCESSÃO DE GRATIFICAÇÕES.**
R E S O L V E:
DESIGNAR a servidora **ELOISA DO AMPARO RODRIGUES DO CARMO**, matrícula n° 54185747/1, ocupante do cargo de Fiscal Estadual Agropecuário – Médica Veterinária, para responder pela Gerência de Defesa Animal - GEDA, durante o período de gozo de férias do titular **GLÁUCIO ANTÔNIO ROCHA GALINDO**, matrícula n° 51855491/3, no período de 01/08/2011 a 30/08/2011.
REGISTRE-SE, PUBLIQUE-SE E CUMPRA-SE.
MÁRIO MOREIRA
Diretor Geral

PORTARIA Nº 2791/2011 - ADEPARÁ, DE 09 DE AGOSTO DE 2011.

O DIRETOR GERAL DA AGÊNCIA DE DEFESA AGROPECUÁRIA DO ESTADO DO PARÁ-ADEPARÁ, no uso das atribuições que lhe são conferidas pelo Art. 22, da Lei Estadual 6.482 de 17 de setembro de 2002.
CONSIDERANDO o memorando 036/2011 – Gerência de Programa de Sanidade Avícola, de 27 de julho de 2011, que se refere à designação do servidor que desempenhará as funções durante o impedimento da titular.
CONSIDERANDO, o que determina o Art. 132, inciso II da lei nº 5.810/94, que **REGULAMENTA A CONCESSÃO DE GRATIFICAÇÕES.**
R E S O L V E:
DESIGNAR o servidor **ANDRÉ REALE SIMÕES**, matrícula n° 57218065/2, ocupante do cargo de Fiscal Estadual Agropecuário – Médico Veterinário, para responder pela Gerência de Programa de Sanidade Avícola - GPSA, durante o período de gozo de férias da servidora **FLÁVIA DA CUNHA RODRIGUES**, matrícula n° 51855504/2, no período de 01/08/2011 a 30/08/2011.
REGISTRE-SE, PUBLIQUE-SE E CUMPRA-SE.
MÁRIO MOREIRA
Diretor Geral

PORTARIA Nº 2792/2011- ADEPARÁ, DE 09 DE AGOSTO DE 2011.

O DIRETOR GERAL da AGÊNCIA DE DEFESA AGROPECUÁRIA DO ESTADO PARÁ - ADEPARÁ, no uso das atribuições legais que lhe são conferidas pelo Art. 22, da Lei estadual 6482, de 17 de setembro de 2002.
CONSIDERANDO, o Despacho do Diretor Operacional, de 05 de agosto de 2011, que solicita o cancelamento do contrato temporário.
RESOLVE:
TORNAR SEM EFEITO, o Contrato Temporário N.º 199/2011, de 20/07/2011, publicado no DOE nº 31.966 de 28/07/2011, do servidor **MARTONY LIMA SOUSA**.
REGISTRE-SE, PUBLIQUE-SE E CUMPRA-SE.
MÁRIO MOREIRA
Diretor Geral

PORTARIA Nº 2793/2011- ADEPARÁ, DE 09 DE AGOSTO DE 2011.

O DIRETOR GERAL da AGÊNCIA DE DEFESA AGROPECUÁRIA DO ESTADO PARÁ - ADEPARÁ, no uso das atribuições legais que lhe são conferidas pelo Art. 22, da Lei estadual 6482, de 17 de setembro de 2002.
CONSIDERANDO, o Despacho do Diretor Operacional, de 05 de agosto de 2011, que solicita o cancelamento do contrato temporário.
RESOLVE:
TORNAR SEM EFEITO, o Contrato Temporário N.º 145/2011, de 05/07/2011, publicado no DOE nº 31.952 de 08/07/2011, do servidor **JANDERSON RODRIGUES DE MELO**.
REGISTRE-SE, PUBLIQUE-SE E CUMPRA-SE.
MÁRIO MOREIRA
Diretor Geral

PORTARIA Nº 2794/2011- ADEPARÁ, DE 09 DE AGOSTO DE 2011.

O DIRETOR GERAL da AGÊNCIA DE DEFESA AGROPECUÁRIA DO ESTADO PARÁ - ADEPARÁ, no uso das atribuições legais que lhe são conferidas pelo Art. 22, da Lei estadual 6482, de 17 de setembro de 2002.
CONSIDERANDO, o Despacho do Diretor Operacional, de 28 de julho de 2011, que solicita a suspensão do contrato temporário.
RESOLVE:
TORNAR SEM EFEITO, o Contrato Temporário N.º 144/2011, de 05/07/2011, publicado no DOE nº 31.952 de 08/07/2011, do servidor **WANDREU HUGO COELHO SANTIAGO**.
REGISTRE-SE, PUBLIQUE-SE E CUMPRA-SE.
MÁRIO MOREIRA
Diretor Geral

PORTARIA Nº 2795/2011 - ADEPARÁ, DE 09 DE AGOSTO DE 2011.

O DIRETOR GERAL DA AGÊNCIA DE DEFESA AGROPECUÁRIA DO ESTADO DO PARÁ-ADEPARÁ, no uso das atribuições que lhe são conferidas pelo Art. 22, da Lei Estadual 6.482 de 17 de setembro de 2002.
CONSIDERANDO o memorando 65/2011 – GOF, de 01 de agosto de 2011, que solicita a remoção do servidor.
CONSIDERANDO, o que determina o Art. 49, da lei nº 5.810/94, que trata do **INSTITUTO DA REMOÇÃO.**
R E S O L V E:
REMOVER EX-OFFÍCIO o servidor **JONNATHAN HENRIQUE DE SENA VEIGA**, matrícula n° 57189747/1, ocupante do cargo de Assistente Administrativo, da **Gerência Regional de Castanhal/ULSA de Santa Izabel do Pará,** para a **Gerência de Orçamento e Finanças/SEDE,** a contar de 01 de julho de 2011**.**
REGISTRE-SE, PUBLIQUE-SE E CUMPRA-SE.
MÁRIO MOREIRA
Diretor Geral

PORTARIA Nº 2796/2011- ADEPARÁ, DE 09 DE AGOSTO DE 2011.

O DIRETOR GERAL da AGÊNCIA DE DEFESA AGROPECUÁRIA DO ESTADO PARÁ - ADEPARÁ, no uso das atribuições legais que lhe são conferidas pelo Art. 22, da Lei estadual 6482, de 17 de setembro de 2002.
RESOLVE:
TORNAR SEM EFEITO, a Portaria n.º 2733/2011, de 04/08/2011, publicado no DOE nº 31.972 de 05/08/2011, que nomeou o servidor THALES MARTINS.
REGISTRE-SE, PUBLIQUE-SE E CUMPRA-SE.
MÁRIO MOREIRA
Diretor Geral

PORTARIA Nº 2797/2011- ADEPARÁ, DE 09 DE AGOSTO DE 2011.

O DIRETOR GERAL da AGÊNCIA DE DEFESA AGROPECUÁRIA DO ESTADO PARÁ - ADEPARÁ, no uso das atribuições legais que lhe são conferidas pelo Art. 22, da Lei estadual 6482, de 17 de setembro de 2002.
RESOLVE:
TORNAR SEM EFEITO, o Contrato Temporário N.º 139/2011, de 01/07/2011, publicado no DOE nº 31.949 de 05/07/2011, do servidor **SERGIO LUIZ ANDRADE**.
REGISTRE-SE, PUBLIQUE-SE E CUMPRA-SE.
MÁRIO MOREIRA
Diretor Geral

TERMO DE ADJUDICAÇÃO
NÚMERO DE PUBLICAÇÃO: 267052

O Pregoeiro da Agência de Defesa Agropecuária do Estado do Pará, no uso de suas atribuições e ainda considerando o resultado do Pregão Eletrônico n.º 009/2011-ADEPARÁ, referente ao Processo n.º 2011/247137, decide: ADJUDICAR o resultado do aludido certame em favor da empresa RDT Comercial LTDA., CNPJ: 10.420.563/0001-92, vencedora do item I pelo valor global de R$ 100.200,00, para todos os efeitos legais.
Belém/PA, 08 de Agosto de 2011.
ALEX MARCELO MARQUES
Pregoeiro da ADEPARÁ

TERMO DE HOMOLOGAÇÃO
NÚMERO DE PUBLICAÇÃO: 267060

O Diretor Geral da Agência de Defesa Agropecuária do Estado do Pará, no uso de suas atribuições e ainda considerando a adjudicação efetuada pelo Pregoeiro no Pregão Presencial n.º 009/2011-ADEPARÁ, referente ao Processo n.º 2011/247137, decide: HOMOLOGAR o resultado do aludido certame e autorizar a Contratação e a emissão das Notas de Empenho em favor da empresa RDT Comercial LTDA., CNPJ: 10.420.563/0001-92, vencedora do item I pelo valor global de R$ 100.200,00, para todos os efeitos legais.
Belém/PA, 09 de agosto de 2011.
MARIO APARECIDO MOREIRA
Diretor Geral da ADEPARÁ

SUPRIMENTO DE FUNDO
NÚMERO DE PUBLICAÇÃO: 266899
PORTARIA: 2738/2011

Prazo para Aplicação (em dias): 30
Prazo para Prestação de Contas (em dias): 15
Nome do Servidor Cargo do Servidor Matricula
Arlinéa Maria Mota Rodrigues Médica Veterinária 541810502
Recurso(s):

Programa de Trabalho	Fonte do Recurso	Natureza da Despesa	Valor
20604123562040000	0261000000	339030	1.400,00
20604123562040000	0261000000	339036	700,00
20604123562040000	0261000000	339039	700,00

Observação: Decreto Nº 1.180, DE 12/08/2008
Ordenador: ADENAIR VIEIRA DE SÁ

SUPRIMENTO DE FUNDO
NÚMERO DE PUBLICAÇÃO: 266911
PORTARIA: 2739/2011

Prazo para Aplicação (em dias): 30
Prazo para Prestação de Contas (em dias): 15
Nome do Servidor Cargo do Servidor Matricula
Ana Cláudia de Souza Bezerra Agente de Defesa Agropecuária 555859351
Recurso(s):

Programa de Trabalho	Fonte do Recurso	Natureza da Despesa	Valor
20604123562040000	0261000000	339030	1.400,00
20604123562040000	0261000000	339036	700,00
20604123562040000	0261000000	339039	700,00

Observação: Decreto Nº 1.180, DE 12/08/2008
Ordenador: ADENAIR VIEIRA DE SÁ

TERMO ADITIVO A CONVÊNIO
NÚMERO DE PUBLICAÇÃO: 266917
TERMO ADITIVO: 1

Data de Assinatura: 29/07/2011
Valor: 0,00
Vigência: 01/08/2011 a 31/08/2011
Justificativa: Prorroga do prazo da vigência do convênio nº 001/2011, firmado entre a ADEPARÁ - Agência de Defesa Agropecuária do Estado do Pará e o Fundo de Desenvolvimento da Pecuária do estado do Pará - FUNDEPEC
Objeto: Consiste na conjugação de esforços dos partícipes com vistas a promover a execução de ações durante e após a Primeira Etapa de Vacinação contra a Febre Aftosa/2011.
Convenio: 1
Exercício: 2011
Partes:
Concedente: ADEPARÁ - Agência de Defesa Agrop. do Estado do Pará
Beneficiário ente Público: FUNDEPEC - FUNDO DE DESENV. DA PECECUÁRIA DO ESTADO DO PARÁ
Nome do Ordenador: MARIO APARECIDO MOREIRA

CONTINUA NO CADERNO 3

SECRETARIA ESPECIAL DE ESTADO DE DESENVOLVIMENTO ECONÔMICO E INCENTIVO À PRODUÇÃO

Agência de Defesa Agropecuária do Estado do Pará

SUPRIMENTO DE FUNDO
NÚMERO DE PUBLICAÇÃO: 266868
PORTARIA: 2736/2011

Prazo para Aplicação (em dias): 30
Prazo para Prestação de Contas (em dias): 15

Nome do Servidor	Cargo do Servidor	Matricula
Adailton José Alves	Agente de Defesa Agropecuária	572093302

Recurso(s):

Programa de Trabalho	Fonte do Recurso	Natureza da Despesa	Valor
20604123562040000	0261000000	339030	200,00
20604123562040000	0261000000	339039	200,00

Observação: Decreto Nº 1.180, DE 12/08/2008
Ordenador: ADENAIR VIEIRA DE SÁ

SUPRIMENTO DE FUNDO
NÚMERO DE PUBLICAÇÃO: 266865
PORTARIA: 2734/2011

Prazo para Aplicação (em dias): 30
Prazo para Prestação de Contas (em dias): 15

Nome do Servidor	Cargo do Servidor	Matricula
Adriano Marcos de Carvalho Vilar	Gerente	541857751

Recurso(s):

Programa de Trabalho	Fonte do Recurso	Natureza da Despesa	Valor
20604123562040000	0261000000	339030	350,00

Observação: Decreto Nº 1.180, DE 12/08/2008
Ordenador: ADENAIR VIEIRA DE SÁ

SUPRIMENTO DE FUNDO
NÚMERO DE PUBLICAÇÃO: 266875
PORTARIA: 2737/2011

Prazo para Aplicação (em dias): 30
Prazo para Prestação de Contas (em dias): 15

Nome do Servidor	Cargo do Servidor	Matricula
Sebastião César Menezes de Brito	Agente de Defesa Agropecuária	572235231

Recurso(s):

Programa de Trabalho	Fonte do Recurso	Natureza da Despesa	Valor
20604123562040000	0261000000	339030	200,00
20604123562040000	0261000000	339036	200,00

Observação: Decreto Nº 1.180, DE 12/08/2008
Ordenador: ADENAIR VIEIRA DE SÁ

SUPRIMENTO DE FUNDO
NÚMERO DE PUBLICAÇÃO: 267370
PORTARIA: 2604/2011

Prazo para Aplicação (em dias): 30
Prazo para Prestação de Contas (em dias): 15

Nome do Servidor	Cargo do Servidor	Matricula
Izaira da Silva Almeida Santos	Assistente Administrativo	808463131

Recurso(s):

Programa de Trabalho	Fonte do Recurso	Natureza da Despesa	Valor
20604123562040000	0261000000	339030	1.650,00
20604123562040000	0261000000	339033	500,00
20604123562040000	0261000000	339039	1.650,00

Observação: Decreto Nº 1.180, DE 12/08/2008
Ordenador: ADENAIR VIEIRA DE SÁ

SUPRIMENTO DE FUNDO
NÚMERO DE PUBLICAÇÃO: 267385
PORTARIA: 2741/2011

Prazo para Aplicação (em dias): 30
Prazo para Prestação de Contas (em dias): 15

Nome do Servidor	Cargo do Servidor	Matricula
Ana Paula Pedroso de Souza	Assistente Administrativo	555881791

Recurso(s):

Programa de Trabalho	Fonte do Recurso	Natureza da Despesa	Valor
20604123562040000	0261000000	339036	250,00
20604123562040000	0261000000	339039	200,00

Observação: Decreto Nº 1.180, DE 12/08/2008
Ordenador: ADENAIR VIEIRA DE SÁ

SUPRIMENTO DE FUNDO
NÚMERO DE PUBLICAÇÃO: 267380
PORTARIA: 2740/2011

Prazo para Aplicação (em dias): 30
Prazo para Prestação de Contas (em dias): 15

Nome do Servidor	Cargo do Servidor	Matricula
Hilton Azevedo Santana	Agente de Defesa Agropecuária	572233881

Recurso(s):

Programa de Trabalho	Fonte do Recurso	Natureza da Despesa	Valor
20604123562040000	0261000000	339030	1.400,00
20604123562040000	0261000000	339036	700,00
20604123562040000	0261000000	339039	700,00

Observação: Decreto Nº 1.180, DE 12/08/2008
Ordenador: ADENAIR VIEIRA DE SÁ

NOMEAÇÃO
NÚMERO DE PUBLICAÇÃO: 267102
PORTARIA Nº 2782-ADEPARÁ, DE 08 DE AGOSTO DE 2011

O DIRETOR GERAL da AGÊNCIA DE DEFESA AGROPECUÁRIA DO ESTADO PARÁ - ADEPARÁ, no uso das atribuições que lhe são conferidas pela Lei nº 6.482, Art. 22, de 17 de setembro de 2002.
Considerando a ordem de classificação dos candidatos aprovados no Concurso Público C-138 da Agência de Defesa Agropecuária do Estado do Pará – ADEPARÁ, com resultado homologado e publicado no Diário Oficial nº31.51de 25 de setembro de 2009;
Considerando a autorização constante no processo nº 2011/53241;
Considerando a PORTARIA Nº 2781-ADEPARÁ, de 08/08/2011
RESOLVE:
Nomear, de acordo com art. 34, § 1º da Constituição Estadual, combinado com o art. 6º, inciso I, da Lei nº 5810, de 24 de janeiro de 1994, os relacionados nesta portaria para exercerem, em virtude de aprovação em concurso público, os cargos a seguir discriminados.
CARGO: Técnico em Nível Superior - Formação: Ciência da Computação ou Tecnologia em Processamento de Dados

Nº	NOME
01	RAFAEL SOUSA DE FREITAS

CARGO: Assistente de Informática

Nº	NOME
01	EDUARDO SARMENTO DE ANDRADE

REGISTRE-SE, PUBLIQUE-SE E CUMPRA-SE.
MÁRIO MOREIRA
Diretor Geral

NOMEAÇÃO
NÚMERO DE PUBLICAÇÃO: 267099
PORTARIA Nº 2695-ADEPARÁ, DE 01 DE AGOSTO DE 2011

O DIRETOR GERAL da AGÊNCIA DE DEFESA AGROPECUÁRIA DO ESTADO PARÁ - ADEPARÁ, no uso das atribuições que lhe são conferidas pela Lei nº 6.482, Art. 22, de 17 de setembro de 2002.
Considerando a ordem de classificação dos candidatos aprovados no Concurso Público C-138 da Agência de Defesa Agropecuária do Estado do Pará – ADEPARÁ, com resultado homologado e publicado no Diário Oficial nº31.51 de 25 de setembro de 2009;
Considerando a autorização constante no processo nº 2011/167464.
RESOLVE:
Nomear, de acordo com art. 34, § 1º da Constituição Estadual, combinado com o art. 6º, inciso I, da Lei nº 5810, de 24 de janeiro de 1994, os relacionados nesta portaria para exercerem, em virtude de aprovação em concurso público, o cargo a seguir discriminado.
CARGO: Assistente Administrativo

Nº	NOME
01	ESTER GUERRE DE OIVEIRA
02	JOSIE MANUELLE DA SILVA BELO
03	MILTON DA SILVA TRINDADE
04	ÁTILA DARWICH DA SILVA

REGISTRE-SE, PUBLIQUE-SE E CUMPRA-SE.
MÁRIO MOREIRA
Diretor Geral

TORNAR SEM EFEITO
NÚMERO DE PUBLICAÇÃO: 267094
PORTARIA Nº 2781-ADEPARÁ, DE 08 DE AGOSTO DE 2011

O DIRETOR GERAL da AGÊNCIA DE DEFESA AGROPECUÁRIA DO ESTADO PARÁ - ADEPARÁ, no uso das atribuições que lhe são conferidas pela Lei nº 6.482, Art. 22, de 17 de setembro de 2002.
Considerando que os candidatos abaixo relacionados foram aprovados no Concurso Público C-138 e nomeados pela PORTARIA Nº 2381- ADEPARÁ, de 04/07/2011, publicada no Diário Oficial Nº 31.949 de 05/07/2011, porém não se apresentaram no prazo legal para tomar posse.
RESOLVE:
Tornar sem efeito, de acordo com art. 22, § 3º da Lei nº 5810, de 24 de janeiro de 1994, a nomeação dos candidatos os relacionados nesta portaria
CARGO: Técnico em Nível Superior - Formação: Ciência da Computação ou Tecnologia em Processamento de Dados

Nº	NOME
01	VANDERSON COVRE ROCHA

CARGO: Assistente de Informática

Nº	NOME
01	LEONARDO ALEX COSTA ALVES
02	ANDRÉ FIGUEIRA RIKER

REGISTRE-SE, PUBLIQUE-SE E CUMPRA-SE.
MÁRIO MOREIRA
Diretor Geral

Companhia de Desenvolvimento Industrial do Pará

[INSTRUMENTO SUBSTITUTIVO DE CONTRATO
Nº PUBLICAÇÃO : 267121
NOTA DE EMPENHO DA DESPESA: 2011NE00304

Valor: 1.140,00
Data: 27/07/2011
Vigência: 27/07/2011 a 30/12/2011
Objeto: Aquisição de cabeçotes (cartuchos) de impressão HP 60 (preto), HP 60 (colorido), HP 27 (preto) e HP 28 (colorido).
Dispensa: 6/2011
Orçamento:

Programa de Trabalho	Natureza da Despesa	Fonte do Recurso	Origem do Recurso
22122012545340000	339030	0261000000	Estadual

Contratado: N. R. DE MIRANDA - ME
Endereço: Av Cipriano Santos, Bairro: São Brás, 342
CEP. 66090-340 - Belém/PA
Complemento: Baixos
Telefone: 9132492691
Ordenador: WALTER VIEIRA DA SILVA

PORTARIA DE FERIAS
NÚMERO DE PUBLICAÇÃO: 267265
PORTARIA Nº 039/2011 – RH/DAF, BELÉM 03 DE AGOSTO DE 2011

O Presidente da Companhia de Desenvolvimento Industrial do Pará – CDI/PA, no uso das atribuições legais que lhe confere o Estatuto.
RESOLVE:
I - CONCEDER, 30 (trinta) dias de férias regulamentares à servidora **Rosa Isabel Pereira Duarte**, ocupante do cargo de Gerente de Elaboração de Estudos e Projetos matrícula nº 57215372, no período de 22/08/2011 a 20/09/2011, referente ao período aquisitivo de 2010/2011.
Registre-se, publique-se, dê-se ciência e cumpra-se.
Walter Vieira da Silva
Presidente da CDI/PA

Núcleo de Gerenciamento do PARÁ RURAL

DIÁRIA
NÚMERO DE PUBLICAÇÃO: 267363
PORTARIA: 00184/2011

Objetivo: Prestar cobertura jornalística e fotográfica para postagem nos sites de notícias do Estado conforme orientação da Secretaria de Estado de Comunicação, com uso integrado das demais ferramentas de acesso à matéria a ser produzida (Twitter, Agência Pará, etc) da sessão Solene de entrega do Título de Honra ao Mérito ao Programa de Redução da Pobreza e Gestão dos Recursos Naturais do Pará – Pará Rural.
Fundamento Legal: Lei 5.810 de 24 de janeiro de 1994
Origem: BELÉM/PA - BRASIL
Destino(s): Igarapé-Açú/PA - Brasil<br
Servidor(es):
/GIOVANNA LOBATO ZANNI (COLABORADORA EVENTUAL) / 0.5 diárias (Completa) / de 03/08/2011 a 03/08/2011<br
Ordenador: ANTONIO CARLOS PAULA NEVES DA ROCHA

DIÁRIA
NÚMERO DE PUBLICAÇÃO: 267340
PORTARIA: 00182/2011

Objetivo: Prestar cobertura jornalística e fotográfica para postagem nos sites de notícias do Estado conforme orientação da Secretaria de Estado de Comunicação, com uso integrado das demais ferramentas de acesso à matéria a ser produzida (Twitter, Agência Pará, etc) referente abertura oficial da Exposição Agropecuária de Paragominas-AGROPEC, com foco no Stand do Programa de Redução da Pobreza e Gestão dos Recursos Naturais do Pará – Pará Rural com exposição de materiais relacionados a Investimento Produtivo na região
Fundamento Legal: lei nº 5.810 de 24 de janeiro de 1994
Origem: BELÉM/PA - BRASIL
Destino(s): PARAGOMINAS/PA - Brasil<br
Servidor(es):
/GIOVANNA LOBATO ZANNI (COLABORADORA EVENTUAL) / 1.5 diárias (Completa) / de 13/08/2011 a 14/08/2011<br
Ordenador: ANTONIO CARLOS PAULA NEVES DA ROCHA

DIÁRIA
NÚMERO DE PUBLICAÇÃO: 267214
PORTARIA: 0176/2011

Objetivo: Participar de reunião administrativa com equipe do SEBRAE para definição de metas do Plano de Ação a ser elaborado entre o Programa Pará Rural e o referido órgão para a região do Capim; Participar de reunião na Secretaria Municipal de Governo para montagem do Seminário a ser realizado através da Secretaria Especial de Estado de Desenvolvimento Econômico e incentivo à produção entre os dias 24 e 25/08 no município de Paragominas;Participar de reunião administrativa com a Coordenação do Campus da Uepa para fi
Fundamento Legal: LEI Nº 5.810 DE 24 DE JANEIRO DE 1994
Origem: BELÉM/PA - BRASIL
Destino(s): PARAGOMINAS/PA - Brasil<br
Servidor(es):
8000671/DÉBORA MARIANE DE ASSIS FERNANDES (COORDENADORA DE ADMINISTRAÇÃO E FINANÇAS) / 3.5 diárias (Completa) / de 11/08/2011 a 14/08/2011
57196103/LAIZA NASCIMENTO SANCHES (APOIO ADMINNISTRATIVO) / 3.5 diárias (Completa) / de 11/08/2011 a 14/08/2011
8014449/PATRICIA EMANUELLE GAIA DE SANTANA (APOIO TÉCNICO) / 3.5 diárias (Completa) / de 11/08/2011 a 14/08/2011
57225528/THIAGO FIGUEIREDO BORGES (APOIO ADMINISTRATIVO) / 3.5 diárias (Completa) / de 11/08/2011 a 14/08/2011<br
Ordenador: ANTONIO CARLOS PAULA NEVES DA ROCHA

DIÁRIA
NÚMERO DE PUBLICAÇÃO: 267192
PORTARIA: 181/2011

Objetivo: O Servidor juntamente com o Motorista, onde o mesmo irá condizir para receber da Prefeitura Municipal de Jacundá 01 (um) veículo modelo Ford Ranger e 04 (quatro) motos Modelo Honda Broz, em virtude de ter expirado o Termo de Cooperação Técnica que cedeu os referidos bens a mesma; Entrega de mobiliário, veículo modelo Ford Ranger e celular institucional para a ADL – Agente de Desenvolvimento Local da região de integração de Carajás, sra. Iemiria Rezende Naves Lustosa que será a representante do Pará Rural na
Fundamento Legal: Lei nº 5.810 de 24 de janeiro de 1994
Origem: BELÉM/PA - BRASIL
Destino(s):
ELDORADO DOS CARAJÁS/PA - Brasil
JACUNDÁ/PA - Brasil
MARABÁ/PA - Brasil<br
Servidor(es):
57196662/MAYCON DOUGLAS MOTA FIEL (APOIO TÉCNICO) / 1.0 diárias (Completa) / de 08/08/2011 a 09/08/2011
57196662/MAYCON DOUGLAS MOTA FIEL (APOIO TÉCNICO) / 1.0 diárias (Completa) / de 09/08/2011 a 10/08/2011
32137970/MAYCON DOUGLAS MOTA FIEL (APOIO TÉCNICO) / 2.5 diárias (Completa) / de 10/08/2011 a 12/08/2011
32137970/RAIMUNDO CAVALCANTE DE ARAÚJO (MOTORISTA) / 2.5 diárias (Completa) / de 10/08/2011 a 12/08/2011
32137970/RAIMUNDO CAVALCANTE DE ARAÚJO (MOTORISTA) / 1.0 diárias (Completa) / de 09/08/2011 a 10/08/2011
32137970/RAMUNDO CAVALCANTE DE ARAÚJO (MOTORISTA) / 1.0 diárias (Completa) / de 08/08/2011 a 09/08/2011<br
Ordenador: ANTONIO CARLOS PAULA NEVES DA ROCHA

DIÁRIA
NÚMERO DE PUBLICAÇÃO: 266876
PORTARIA: 0174/2011

Objetivo: de cumprir programação de viagem referente segunda quinzena do mês de julho, ano 2011, com visitas agendadas nas comunidades da região do Rio Capim para apresentação do Programa Pará Rural, discussão e aplicação do Formulário Base.
Fundamento Legal: Lei nº 5.810 de 24 de 1994
Origem: PARAGOMINAS/PA - BRASIL
Destino(s):
Ipixuna/PA - Brasil<br
Servidor(es):
/DÊNIS DIÔSES LOPES (COLABORADOR EVENTUAL) / 3.5 diárias (Completa) / de 27/07/2011 a 30/07/2011<br
Ordenador: ANTONIO CARLOS PAULA NEVES DA ROCHA

DIÁRIA
NÚMERO DE PUBLICAÇÃO: 267411
PORTARIA: 186/2011

Objetivo: Participar, apoiar e organizar o Fórum de Desenvolvimento Municipal referente o "Dia do Produtor Rural".
Fundamento Legal: lei nº 56.810 de 24 de janeiro de 1994
Origem: BELÉM/PA - BRASIL
Destino(s):
IGARAPÉ-AÇÚ/PA - Brasil<br
Servidor(es):
55590333/PAULO SANTANA REGO GOMES (GERENTE DE DESENVOLVIMENTO MUNICIPAL) / 1.5 diárias (Completa) / de 12/08/2011 a 13/08/2011<br
Ordenador: ANTONIO CARLOS PAULA NEVES DA ROCHA

DIÁRIA
NÚMERO DE PUBLICAÇÃO: 267390
PORTARIA: 185/2011

Objetivo: participar da sessão Solene de entrega do Título de Honra ao Mérito ao Programa de Redução da Pobreza e Gestão dos Recursos Naturais do Pará – Pará Rural; Reunião no município de Bonito, com o Prefeito Antonio Correa Neto, Secretário de Meio Ambiente Sr. Alberto Barbosa e o Vereador Nicola, para tratar de demandas ao Pará Rural acerca de projetos de Investimentos Produtivos – PIP.
Fundamento Legal: Lei nº 5.810 de 24 de janeiro de 1994
Origem: BELÉM/PA - BRASIL
Destino(s): BONITO/PA - Brasil
Igarapé-Açú/PA - Brasil<br
Servidor(es):
57235088/ANTONIO CARLOS PAULA NEVES DA ROCHA (GERENTE EXECUTIVO) / 0.5 diárias (Completa) / de 03/08/2011 a 03/08/2011
57235088/ANTONIO CARLOS PAULA NEVES DA ROCHA (GERENTE EXECUTIVO) / 0.5 diárias (Completa) / de 05/08/2011 a 05/08/2011<br
Ordenador: Debora Mariane de Assis Fernandes

SECRETARIA ESPECIAL DE ESTADO DE INFRAESTRUTURA E LOGÍSTICA PARA O DESENVOLVIMENTO SUSTENTÁVEL

Secretaria de Estado de Integração Regional, Desenvolvimento Urbano e Metropolitano

APOSTILAMENTO
NÚMERO DE PUBLICAÇÃO: 266825
NÚMERO: 1

Assinatura: 08/08/2011
Valor: 3.762.341,22
Justificativa: Reajuste de valor em R$ 244.819,51, com base no percentual de 6,96%, adotando-se o índice do INCC, passando-se o valor original do contrato de R$ 3.517.521,71, para um total de R$ 3.762.341,22.Funcional Programática: 17.512.1227.1923 Natureza de Despesa: 449051 Fonte: 0130 e 4121.
Contrato: 109/2009
Ordenador: Márcio Godoi Spíndola

PORTARIA Nº. 221/2011
NÚMERO DE PUBLICAÇÃO: 266977
PORTARIA Nº. 221/2011, DE 05 DE AGOSTO DE 2011.

O SECRETÁRIO DE ESTADO DE DESENVOLVIMENTO URBANO E REGIONAL – EM EXERCÍCIO, NO USO DAS ATRIBUIÇÕES QUE LHE SÃO CONFERIDAS POR LEI;
CONSIDERANDO os termos do memorando nº. 330/2011 – DIP, de 02/08/2011;
R E S O L V E:
INTERROMPER, por necessidade de serviço, a contar de **02/08/2011**, o gozo de férias do servidor **JOÃO LUIZ DIAS ALBUQUERQUE**, matrícula 57196791/1, ocupante do cargo de Gerente, referente ao período de **18/07/2011 a 16/08/2011**, concedida mediante PORTARIA Nº. 177/2011 de 04/07/2011, publicada no DOE nº. 31.949 do dia 05/07/2011, restando um **saldo de 15 (quinze) dias**, para ser gozado em outro período oportuno.
Registre-se, Publique-se e Cumpra-se.
MARCIO GODOI SPINDOLA
Secretário de Estado de Desenvolvimento Urbano e Regional – em exercício.

PORTARIA Nº. 220/2011
NÚMERO DE PUBLICAÇÃO: 266963
PORTARIA Nº. 220/2011, DE 05 DE AGOSTO DE 2011.

O SECRETÁRIO DE ESTADO DE DESENVOLVIMENTO URBANO E REGIONAL, EM EXERCICIO, NO USO DAS ATRIBUIÇÕES QUE LHE SÃO CONFERIDAS POR LEI,
CONSIDERANDO o disposto no Art. 77, III e Art. 88, § 1º, da Lei nº. 5.810/94 (RJU) e Emenda Constitucional nº. 044 de 09/03/2009 Art. 31, XII, da Constituição do Estado do Pará.
CONSIDERANDO, a certidão de Nascimento nº. 065656 01 55 2011 1 01208 288 0614436 49
R E S O L V E:
CONCEDER 180 (cento e oitenta) dias de **Licença Maternidade**, no período de **15/07/2011 a 10/01/2012**, à servidora **MARIA CLÁUDIA DEMÉTRIO GAIA**, ocupante do cargo de Técnico em Gestão de Infra-estrutura – Arquiteta, matrícula nº. 55588816/5, lotada nesta SEDURB, sem prejuízo da remuneração.
Registre-se, Publique-se e Cumpra-se.
MARCIO GODOI SPINDOLA
Secretário de Estado de Desenvolvimento Urbano e Regional, em exercício.

TERMO ADITIVO A CONTRATO
NÚMERO DE PUBLICAÇÃO: 267314
TERMO ADITIVO: 3

Data de Assinatura: 31/07/2011
Vigência: 31/07/2011 a 30/10/2011
Classificação do Objeto: Obra/Serviço Engenharia
Justificativa: Prorrogação do prazo de vigência do Contrato nº 102/2009-SEDURB, a contar de 31/07/2011 a 30/10/2011
Contrato: 102
Exercício: 2009
Contratado: M.M DE OLIVEIRA
Endereço: R Da Agda, Bairro: Águas Brancas, 381
CEP. 67033-190 - Ananindeua/PA
Telefone: 0000000000
Ordenador: Márcio Godoi Spíndola

TERMO ADITIVO A CONVÊNIO
NÚMERO DE PUBLICAÇÃO: 267296
TERMO ADITIVO: 2

Data de Assinatura: 08/08/2011
Vigência: 08/08/2011 a 07/01/2012
Justificativa: Prorrogação do prazo de vigência do Convênio nº 06/2010-SEDURB a contar de 08/08/2011 a 07/01/2012.
Objeto: Programa de Aceleração do Crescimento -PAC
Convenio: 6
Exercício: 2010
Orçamento:

Programa de Trabalho	Natureza da Despesa	Fonte do Recurso	Origem do Recurso
17512122718550000	444051	0106000000	Estadual
17512122718550000	444051	6121000000	Estadual
17512122718710000	449051	0106000000	Estadual
17512122718710000	449051	6121000000	Estadual

Partes:
Concedente: SEDURB
Beneficiário ente Público: Prefeitura Municipal de Limoeiro do Ajuru
Nome do Ordenador: Márcio Godoi Spíndola

Agência Estadual de Regulação e Controle de Serviços Públicos do Estado do Pará

ADMISSÃO DE SERVIDOR
NÚMERO DE PUBLICAÇÃO: 266808
Órgao: AGENCIA REG.CONTROLE SERV.PUB. ESTADO PARA
Modalidade de Admissão: Temporário
Ato: Contrato
Data de Admissão: 01/08/2011
Admitidos:

Nome do Servidor	Cargo do Servidor	Término	Vínculo	Observação
AMAURI SOUZA	Controlador	31/01/2011		
CLAUDIVINO FERREIRA	Controlador	31/01/2012		
FABRICIO RIBEIRO	Controlador	31/01/2012		
JOSE JUNIOR	Controlador	31/01/2012		

Ordenador: MIGUEL FORTUNATO GOMES DOS SANTOS JUNIOR

Instituto de Terras do Pará

PORTARIAS
NÚMERO DE PUBLICAÇÃO: 266805
CONCESSÃO DE LICENÇA PRÊMIO
PORTARIA Nº 409/2011 DE 03.08.2011
NOME: **IRACÉLIA VIRINIA CRUZ DE SOUZA**
MATRICULA: 3167556/1
CARGO: Continuo
PERÍODO: 05.08. a 03.10.2011 (60) dias.
TRIÊNIO: 16.08.1999 a 15.08.2002
PROCESSO: 2010/28337 DE 01.02.2007
CONCESSÃO DE LICENÇA SAÚDE
PORTARIA Nº 404/2011 DE 03.08.2011
NOME: **LILIAN KETHLIN DA SILVA DIAS**
MATRICULA: 54193917/2
CARGO: Procurador Autárquico
PERÍODO: 11 a 30.07.2011
PROCESSO: 2011/295760 DE 02.08.2011
RETIFICAÇÃO
NÚMERO DE PUBLICAÇÃO: 267434
INSTITUTO DE TERRAS DO PARÁ
PROCESSO Nº .: 2011/287457-ITERPA
INTERESSADO.: HELIO MADDALENA JUNIOR
MUNICÍPIO.: SÃO FÉLIX DO XINGU
ASSUNTO.: CERTIDÃO DE TÍTULO
AUTORIZO a **RETIFICAÇÃO** no Termo de Revalidação de Título Definitivo nº 055, expedido em favor de HÉLIO MAGDALENA JÚNIOR, em data de 13 de maio de 1986, Talonário nº 35, Fls. 25, para o Município de São Félix do Xingu, com uma área de 4.356 hectares, com a consequente lavratura do **TERMO DE RETIFICAÇÃO** do nome do beneficiário: de HÉLIO MAGDALENA JÚNIOR para **HÉLIO MADDALENA JÚNIOR**.
Publique-**se**.
Belém (Pa), 09 de agosto de 2011.
CARLOS LAMARÃO CORRÊA-Presidente
EXTRATO DE PRORROGAÇÃO DE OFÍCIO
NÚMERO DE PUBLICAÇÃO: 267423
INSTITUTO DE TERRAS DO PARÁ
Espécie: Prorroga de Ofício Nº 10003/2011 ao Convênio Nº 10000/2008. Nº Processo: 54100005244200845. Convenentes: Concedente: INCRA-SUPERINT.ESTADUAL-INCRA/SR-01/PA. Unidade Gestora: 373030. Gestão: 37201. Convenente: INSTITUTO DE TERRAS DO PARÁ. CNPJ nº 05.089.495/0001-90. Objeto: Prorrogação "de ofício" do prazo de vigência do Convênio 37303057200910000 até 31 de julho de 2012, visando a recomposição dos prazos considerando o atraso na liberação dos recursos relacionados ao aditivo de valor e atraso na realização de fiscalização de acompanhamento da execução do objeto. Vigência: 30/06/2008 a 31/07/2012. Data de Assinatura: 29/07/2011. Assina: Pelo INSTITUTO DE TERRAS DO PARÁ – ITERPA/CARLOS LAMARÃO CORRÊA-Presidente.

Secretaria de Estado de Ciência, Tecnologia e Inovação

ERRATA
NÚMERO DE PUBLICAÇÃO: 267396
Fica retificado na PORTARIA Nº 310, de 08 de agosto de 2011, publicado no Diário Oficial do Estado nº 31.974, de 09 de agosto de 2011:
Onde se lê: Identidade Funcional nº 5134110-014
Leia-se: Identidade Funcional nº 57191263
REGISTRE-SE, PUBLIQUE-SE E CUMPRA-SE
Secretaria de Estado de Ciência, Tecnologia e Inovação, em 09 de agosto de 2011.
DIÁRIA
NÚMERO DE PUBLICAÇÃO: 266860
PORTARIA: 316
Objetivo: Participar de reunião com o Secretário de Ciência e Tecnologia para Inclusão Social, Dr. Marco Antônio de Oliveira, no Ministério da Ciência e Tecnologia, representando esta SECTI, na Discussão da Nova Proposta dos Centros Vocacionais Tecnológicos.
Fundamento Legal: O. N. nº 001/AGE, de 11.03.2008
Origem: BELÉM/PA - BRASIL
Destino(s):
Brasília/DF - Brasil<br
Servidor(es):
571902543/RODRIGO QUITES REIS (Coordenador) / 1.0 diárias (Completa) / de 12/08/2011 a 12/08/2011<br
Ordenador: Alex Bolonha Fiuza de Mello
Suprimento de Fundo
NÚMERO DE PUBLICAÇÃO: 266896
PORTARIA: 317
Prazo para Aplicação (em dias): 15
Prazo para Prestação de Contas (em dias): 10
Nome do Servidor Cargo do Servidor Matricula
MARIA INEZ DOS SANTOS BARBOSA Gerente 572083851
Recurso(s):
Programa de Trabalho Fonte do Recurso Natureza da Despesa Valor
19573126160260000 0101000000 339030 1.500,00
Observação: A fim de suprir despesas de material de consumo para oficinas e palestras durante a realização do evento "Mostra Clara Pandolfo de Ciência e Cultura", a ocorrer no município de Castanhal-PA.
Ordenador: Alex Bolonha Fiuza de Mello
DIÁRIA
NÚMERO DE PUBLICAÇÃO: 266942
ERRATA DA PUBLICAÇÃO Nº 266587
PORTARIA: 253
Objetivo: Participação em audiências públicas com vistas à elaboração do Plano Plurianual - PPA 2012-2015 nos referidos municípios.
Fundamento Legal: O. N. nº 001/AGE, de 11.03.2008.
Origem: BELÉM/PA - BRASIL
Destino(s):
Itaituba/PA - Brasil
Santarém/PA - Brasil<br
Servidor(es):
572082081/BRUNO DE SOUZA SODRÉ (Gerente) / 3.5 diárias (Completa) / de 08/08/2011 a 11/08/2011<br
Ordenador: Alex Bolonha Fiuza de Mello
APOSTILAMENTO
NÚMERO DE PUBLICAÇÃO: 267059
NÚMERO: 1
Assinatura: 29/07/2011
Valor: 0,00
Justificativa: Tendo em vista o que consta nos autos do processo nº 2011/117439, referente ao Pregão Eletrônico nº 01/2011, resolve incluir na Dotação Orçamentária inicialmente prevista no Contrato nº 02/2011, firmado entre esta secretaria e a empresa LÍDIA MARSAIOLI DA SILVA - ME, a Fonte 0106, em conformidade com o artigo 65, § 8º da lei nº 8.666/93.
Contrato: 2/2011
Ordenador: Alex Bolonha Fiuza de Mello
APOSTILAMENTO
NÚMERO DE PUBLICAÇÃO: 267068
NÚMERO: 1
Assinatura: 29/07/2011
Valor: 0,00
Justificativa: Tendo em vista o que consta nos autos do processo nº 2011/117439, referente ao Pregão Eletrônico nº 01/2011, resolve incluir na Dotação Orçamentária inicialmente prevista no Contrato nº 03/2011, firmado entre esta secretaria e a empresa MULT – HOSPITALAR COMERCIAL LTDA, a Fonte 0106, em conformidade com o artigo 65, § 8º da lei nº 8.666/93.
Contrato: 3/2011
Ordenador: Alex Bolonha Fiuza de Mello
APOSTILAMENTO
NÚMERO DE PUBLICAÇÃO: 267070
NÚMERO: 1
Assinatura: 29/07/2011
Valor: 0,00
Justificativa: Tendo em vista o que consta nos autos do processo nº 2011/126466, referente ao Pregão Eletrônico nº 02/2011, resolve incluir na Dotação Orçamentária inicialmente prevista no Contrato nº 04/2011, firmado entre esta secretaria e a empresa REFRIGERADORES DE LEITE GELA BRASIL LTDA, a Fonte 0106, em conformidade com o artigo 65, § 8º da lei nº 8.666/93.
Contrato: 4/2011
Ordenador: Alex Bolonha Fiuza de Mello
APOSTILAMENTO
NÚMERO DE PUBLICAÇÃO: 267054
NÚMERO: 1
Assinatura: 29/07/2011
Valor: 0,00
Justificativa: Tendo em vista o que consta nos autos do processo nº 2011/117439, referente ao Pregão Eletrônico nº 01/2011, resolve incluir na Dotação Orçamentária inicialmente prevista no Contrato nº 01/2011, firmado entre esta secretaria e a empresa COMERCIAL OSASCO LTDA, a Fonte 0106, em conformidade com o artigo 65, § 8º da lei nº 8.666/93.
Contrato: 1/2011
Ordenador: Alex Bolonha Fiuza de Mello
ERRATA
NÚMERO DE PUBLICAÇÃO: 267050
FICA RETIFICADO NA PUBLICAÇÃO DA PORTARIA Nº 284 DE 01 DE AGOSTO DE 2011, PUBLICADA NO DOE Nº 31.969, DE 02.08.2011:
ONDE SE LÊ:
NOME EXERCÍCIO PERÍODO DE GOZO
ÉLIDA MOURA FIGUEIREDO 2010/2011 01.08.2011 a 30.08.2011
LEIA-SE:
NOME EXERCÍCIO PERÍODO DE GOZO
ÉLIDA MOURA FIGUEIREDO 2009/2010 01.08.2011 a 30.08.2011
ONDE SE LÊ:
NOME EXERCÍCIO PERÍODO DE GOZO
HELLEN SANDRA MARQUES MARTINS 2010/2011 30.08.2011 a 29.09.201
LEIA-SE:
NOME EXERCÍCIO PERÍODO DE GOZO
HELLEN SANDRA MARQUES MARTINS 2010/2011 30.08.2011 a 28.09.2011
ONDE SE LÊ:
NOME EXERCÍCIO PERÍODO DE GOZO
VALERIA FREITAS DE SOUSA 2010/2011 12.09.2011 a 11.10.2011
LEIA-SE:
NOME EXERCÍCIO PERÍODO DE GOZO
VALERIA FREITAS SOUSA 2010/2011 12.09.2011 a 11.10.2011
REGISTRE-SE, PUBLIQUE-SE E CUMPRA-SE
Secretaria de Estado de Ciência, Tecnologia e Inovação, em 08 de agosto de 2011.
APOSTILAMENTO
NÚMERO DE PUBLICAÇÃO: 267041
NÚMERO: 1
Assinatura: 09/08/2011
Valor: 0,00
Justificativa: Tendo em vista o que consta nos autos do processo nº 1084/2009, referente ao Pregão Eletrônico nº 18/2009, resolve incluir na Dotação Orçamentária inicialmente prevista no Contrato nº 46/2009, firmado entre esta secretaria e a empresa FTD COMUNICAÇÃO DE DADOS LTDA, a Fonte 0101, em conformidade com o artigo 65, § 8º da lei nº 8.666/93.
Contrato: 46/2009
Ordenador: Alex Bolonha Fiuza de Mello
ERRATA
NÚMERO DE PUBLICAÇÃO: 267164
Fica retificado na publicação da PORTARIA Nº 304 de 04 de agosto de 2011, publicada no DOE nº 31.972, de 05.08.2011:
ONDE SE LÊ:

NOME	EXERCÍCIO	PERÍODO DE GOZO	
ADEJARD GAIA CRUZ	2010/2010	19.09.2011 18.10.2011	a

LEIA-SE:

NOME	EXERCÍCIO	PERÍODO DE GOZO	
ADEJARD GAIA CRUZ	2010/2011	19.09.2011 18.10.2011	a

REGISTRE-SE, PUBLIQUE-SE E CUMPRA-SE
Secretaria de Estado de Ciência, Tecnologia e Inovação, em 09 de agosto de 2011.
EXCLUSÃO
NÚMERO DE PUBLICAÇÃO: 267172
PORTARIA Nº 315 DE 08 DE AGOSTO DE 2011
O SECRETÁRIO DE ESTADO DE CIÊNCIA, TECNOLOGIA E INOVAÇÃO, COM BASE NO DECRETO DE 01.01.2011, e usando de suas atribuições legais,
R E S O L V E:
EXCLUIR da PORTARIA Nº 284/2011, de 01/08/2011, publicada no DOE nº 31.969 de 02/08/2011 que concedeu 30 (trinta) dias de Férias Regulamentares, exercício 2010/2011 ao servidor

HEDE TEIXEIRA DA SILVA, identidade funcional nº 57188266, ocupante do cargo Supervisor Técnico.
REGISTRE-SE, PUBLIQUE-SE E CUMPRA-SE
Secretaria de Estado de Ciência, Tecnologia e Inovação, em 08 de agosto de 2011.
ALEX BOLONHA FIÚZA DE MELLO
Secretário de Estado

Secretaria de Estado de Meio Ambiente

EXTRATO DE DECISÃO
NÚMERO DE PUBLICAÇÃO: 267228
EXTRATO DE DECISÃO
PROCESSO N° 308706/2008
NOME DO INFRATOR: **DEUZARINA GOMES DE SOUZA**
INFRAÇÃO: ART. 118, INCISOS I E VI DA LEI ESTADUAL N°. 5.887/95.
DISPOSITIVOS LEGAIS INFRIGIDOS: ART. 93 DA LEI ESTADUAL N°. 5.887/95 E ART. 4°, PARÁGRAFO 1° DA LEI N° 4.771/65.
PENALIDADE: ADVERTÊNCIA.

TERMO ADITIVO A CONTRATO
NÚMERO DE PUBLICAÇÃO: 267224
TERMO ADITIVO: 2
Data de Assinatura: 31/07/2011
Valor: 75.000,00
Vigência: 31/07/2011 a 30/07/2012
Classificação do Objeto: Outros
Justificativa: Prorrogação de vigência por mais 12 (doze) meses.
Contrato: 79
Exercício: 2009
Orçamento:
Programa de Trabalho Natureza da Despesa Fonte do Recurso Origem do Recurso
19122012545340000 339039 0116000000 Estadual
Contratado: TIM Celular S.A.
Endereço: Av Dr Freitas, Bairro: Marco, 2803
CEP. 66095-110 - Belém/PA
Telefone: 9132461637
Ordenador: TERESA LUSIA MARTIRES COELHO CATIVO ROSA

EXTRATO DE DECISÃO
NÚMERO DE PUBLICAÇÃO: 267092
EXTRATO DE DECISÃO
PROCESSO N° 305146/2008
NOME DO INFRATOR: **JOSÉ MARIA CHAVES DE SOUZA.**
INFRAÇÃO: ART. 118, INCISO VI DA LEI ESTADUAL N°. 5.887/95.
DISPOSITIVOS LEGAIS INFRIGIDOS: ART. 32 DO DECRETO FEDERAL N° 3.179/99.
PENALIDADE: ADVERTÊNCIA.

EXTRATO DE DECISÃO
NÚMERO DE PUBLICAÇÃO: 267100
EXTRATO DE DECISÃO
PROCESSO N° 308784/2008
NOME DO INFRATOR: **ALBERTO PINHEIRO DOS SANTOS.**
INFRAÇÃO: ART. 118, INCISOS I E VI DA LEI ESTADUAL N°. 5.887/95.
DISPOSITIVOS LEGAIS INFRIGIDOS: ART. 93 DA LEI ESTADUAL N°. 5.887/95 E ART. 4°, PARÁGRAFO 1° DA LEI N° 4.771/65.
PENALIDADE: ADVERTÊNCIA.

NOTIFICAÇÃO Nº 27505/2011
NÚMERO DE PUBLICAÇÃO: 267083
NOTIFICAÇÃO Nº 27505/CONJUR/2011
À
S L BONFIN COMÉRCIO DE MADEIRAS
Endereço: ROD. PA 125, SNº, KM 92 – BAIRRO: ZONA RURAL
CEP: 68.625-970 – Paragominas-Pa
Pelo presente instrumento, fica **S L BONFIM COMÉRCIO DE MADEIRAS, CNPJ n° 08.227.250/0001-70,** notificado, de acordo com o que consta nos autos do Processo Administrativo nº 339590/2007, no qual foi lavrado o Auto de Infração nº 514/2007, por estar exercendo atividade de beneficiamento de madeira serrada, sem a devida Licença do Órgão Ambiental competente, no qual a Secretaria de Estado de Meio Ambiente em consonância com o Parecer Jurídico nº 769/2008 nos termos que dispõe o **art. 118, I e VI da Lei Estadual nº 5.887/1995**, aplicou a penalidade de **MULTA SIMPLES**, no valor de **50.001 UPF`s**,cujo recolhimento deverá ser providenciado no prazo máximo de 10 (dez) dias, contados da data da publicação, de acordo com o previsto nos arts. 115; 119, II; 120, II; 122,III e 132, II e VI, todos da Lei Instituidora da Política do Meio Ambiente .
Esclarecendo que a multa imposta poderá sofrer **redução de 20% (vinte por cento),** caso seja efetivado o pagamento no prazo de **05 (cinco)** dias e a não quitação do débito no prazo de 10 (dez), contados a partir da data da publicação desta notificação, importará no **acréscimo moratório de 1% (um por cento) ao dia** calculando cumulativamente sobre o valor do debito e **sua imediata inscrição na Divida Ativa,** para cobrança judicial, de acordo com o disposto nos artigos 142, parágrafo único e 144, §1º respectivamente, da Lei Estadual nº 5.887/95. Ademais, poderá ser feito o pedido de **parcelamento da multa** imposta no prazo máximo de até 05 (cinco) dias, contados a partir da data da publicação dessa notificação, de acordo com o disposto nos artigos 3º, II e 4º do Decreto nº 1.177/08.
O autuado poderá oferecer recurso ao Conselho Estadual de Meio Ambiente, no prazo de 10 dias, a contar da data da publicação da presente notificação, podendo produzir as provas que julgar necessárias em atendimento ao disposto no Art. 143 da Lei Estadual nº 5.887/95.
Este edital está estabelecido, conforme o art. 138, §1º, inciso III e §3º da Lei Estadual nº 5.887/95, não cabendo nova notificação.

NOTIFICAÇÃO Nº 27395/2011
NÚMERO DE PUBLICAÇÃO: 267084
NOTIFICAÇÃO Nº 27395/CONJUR/2011
À
RAIMUNDO NONATO DA SILVA VASQUES
Endereço: RUA PRESIDENTE VARGAS, Nº 68 – BAIRRO: CAFETEUA
CEP: 68.640-000 – Ourém-Pa
Pelo presente instrumento, fica **RAIMUNDO NONATO DA SILVA VASQUES, CPF n° 109.988.962-68** notificado, de acordo com o que consta nos autos do Processo Administrativo nº 204223/2006, no qual foi lavrado o Auto de Infração nº 0277/2006, por estar exercendo atividade de movelaria, sem a devida Licença do Órgão Ambiental competente, desobedecendo as normas legais, no qual o Secretario de Estado de Meio Ambiente em consonância com o Parecer Jurídico nº 213/2009 nos termos que dispõe o **art. 118, I da Lei Estadual nº 5.887/1995**, aplicou a penalidade de **MULTA SIMPLES**, no valor de **275 UPF`s**,cujo recolhimento deverá ser providenciado no prazo máximo de 10 (dez) dias, contados da data da publicação, tudo de acordo com a Lei Instituidora da Política do Meio Ambiente.
Esclarecendo que a multa imposta poderá sofrer **redução de 20% (vinte por cento),** caso seja efetivado o pagamento no prazo de **05 (cinco)** dias e a não quitação do débito no prazo de 10 (dez), contados a partir da data da publicação desta notificação, importará no **acréscimo moratório de 1% (um por cento) ao dia** calculando cumulativamente sobre o valor do debito e **sua imediata inscrição na Divida Ativa,** para cobrança judicial, de acordo com o disposto nos artigos 142, parágrafo único e 144, §1º respectivamente, da Lei Estadual nº 5.887/95. Ademais, poderá ser feito o pedido de **parcelamento da multa** imposta no prazo máximo de até 05 (cinco) dias, contados a partir da data da publicação dessa notificação, de acordo com o disposto nos artigos 3º, II e 4º do Decreto nº 1.177/08.
O autuado poderá oferecer recurso ao Conselho Estadual de Meio Ambiente, no prazo de 10 dias, a contar da data da publicação da presente notificação, podendo produzir as provas que julgar necessárias em atendimento ao disposto no Art. 143 da Lei Estadual nº 5.887/95.
Este edital está estabelecido, conforme o art. 138, §1º, inciso III e §3º da Lei Estadual nº 5.887/95, não cabendo nova notificação.

NOTIFICAÇÃO Nº 27332/2011
NÚMERO DE PUBLICAÇÃO: 267086
NOTIFICAÇÃO Nº 27332/CONJUR/2011
À
JORGE LUIZ VAZ VILHENA
Endereço: RIO QUIANDUBA, COMUNIDADE NOSSA SENHORA DO PERPETUO SOCORRO, INTERIOR
CEP: sem CEP – Abaetetuba-Pa
Pelo presente instrumento, fica **JORGE LUIZ VAZ VILHENA, CPF n° 752.862.892-15** notificado, de acordo com o que consta nos autos do Processo Administrativo nº 484177/2008, no qual foi lavrado o Auto de Infração nº 1655/2008, por estar exercendo atividade de transporte irregular de madeira, sem a devida Licença do Órgão Ambiental competente, desobedecendo as normas legais, no qual o Secretario de Estado de Meio Ambiente em consonância com o Parecer Jurídico nº 4802/2011 nos termos que dispõe o **art. 47, §1º do Decreto Federal nº 6.514/2008**, aplicou a penalidade de **MULTA SIMPLES**, no valor de **250 UPF`s**,cujo recolhimento deverá ser providenciado no prazo máximo de 10 (dez) dias, contados da data da publicação, de acordo com o previsto nos arts. 115; 119, II; 120, I; 122,I, todos da Lei Instituidora da Política do Meio Ambiente .
Esclarecendo que a multa imposta poderá sofrer **redução de 20% (vinte por cento),** caso seja efetivado o pagamento no prazo de **05 (cinco)** dias e a não quitação do débito no prazo de 10 (dez), contados a partir da data da publicação desta notificação, importará no **acréscimo moratório de 1% (um por cento) ao dia** calculando cumulativamente sobre o valor do debito e **sua imediata inscrição na Divida Ativa,** para cobrança judicial, de acordo com o disposto nos artigos 142, parágrafo único e 144, §1º respectivamente, da Lei Estadual nº 5.887/95. Ademais, poderá ser feito o pedido de **parcelamento da multa** imposta no prazo máximo de até 05 (cinco) dias, contados a partir da data da publicação dessa notificação, de acordo com o disposto nos artigos 3º, II e 4º do Decreto nº 1.177/08.
O autuado poderá oferecer recurso ao Conselho Estadual de Meio Ambiente, no prazo de 10 dias, a contar da data da publicação da presente notificação, podendo produzir as provas que julgar necessárias em atendimento ao disposto no Art. 143 da Lei Estadual nº 5.887/95.
Este edital está estabelecido, conforme o art. 138, §1º, inciso III e §3º da Lei Estadual nº 5.887/95, não cabendo nova notificação.

NOTIFICAÇÃO Nº 27402/2011
NÚMERO DE PUBLICAÇÃO: 267104
NOTIFICAÇÃO Nº 27402/CONJUR/2011
À
FRANCISCO DE ASSIS PEREIRA MENDES
Endereço: ROD. PA 319, KM 03, MOSQUEIRO
CEP: 66.000-000 – Belém-Pa
Pelo presente instrumento, fica **FRANCISCO DE ASSIS PEREIRA MENDES, CPF nº 251.588.992-15,** notificado, de acordo com o que consta nos autos do Processo Administrativo nº 433994/2006, no qual foi lavrado o Auto de Infração nº 0050/2006, por estar exercendo atividade de desmatamento, sem a devida Licença do Órgão Ambiental competente, no qual a Secretaria de Estado de Meio Ambiente em consonância com o Parecer Jurídico nº 790/2009 nos termos que dispõe o **art. 118, I e VI da Lei Estadual nº 5.887/95**, uma vez que já fora aplicada a penalidade de **ADVERTÊNCIA,** de acordo com o previsto nos arts. 115; 119,I; 120,I; 121; 131,II e VI e 132, V, todos da Lei Instituidora da Política do Meio Ambiente.
O autuado poderá oferecer recurso ao Conselho Estadual de Meio Ambiente, no prazo de 10 dias, a contar da data da publicação da presente notificação, podendo produzir as provas que julgar necessárias em atendimento ao disposto no Art. 143 da Lei Estadual nº 5.887/95.
Este edital está estabelecido, conforme o art. 138, §1º, inciso III e §3º da Lei Estadual nº 5.887/95, não cabendo nova notificação.

DIÁRIA
NÚMERO DE PUBLICAÇÃO: 267299
PORTARIA: 1.701/2011
Objetivo: PARTICIPAR DA CONTINUAÇÃO DO SEMINÁRIO DAS UNIDADES REGIONAIS E TRATAR DE PENDÊNCIAS À UNIDADE REGIONALIZADA 2 EM BELÉM.
Fundamento Legal: ART. 145 DA LEI 5.810 E SEUS PARÁGRAFOS.
Origem: SANTARÉM/PA - BRASIL
Destino(s): BELÉM/PA - Brasil<br
Servidor(es):
60080101/MARIA HELIA RODRIGUES MOURA (ADVOGADO) / 6.5 diárias (Completa) / de 21/08/2011 a 27/08/2011<br
Ordenador: TERESA LUSIA MARTIRES COELHO CATIVO ROSA

EXTRATO DE DECISÃO
NÚMERO DE PUBLICAÇÃO: 267303
EXTRATO DE DECISÃO
PROCESSO N° 308729/2008
NOME DO INFRATOR: **ROSILEIDE ALVES FERREIRA.**
INFRAÇÃO: ART. 118, INCISO VI DA LEI ESTADUAL N°. 5.887/1995.
DISPOSITIVOS LEGAIS INFRIGIDOS: ART. 93 DA LEI N° 5.887/95 E ART. 4°, PARÁGRAFO 1° DA LEI FEDERAL N° 4.771/65.
PENALIDADE: ADVERTÊNCIA.

EXTRATO DE DECISÃO
NÚMERO DE PUBLICAÇÃO: 267272
EXTRATO DE DECISÃO
PROCESSO N° 16290/2009
NOME DO INFRATOR: **AELSON RODRIGUES DOS SANTOS.**
INFRAÇÃO: ART. 118, INCISOS I E VI DA LEI ESTADUAL N°. 5.887/1995.
DISPOSITIVOS LEGAIS INFRIGIDOS: ART. 93 DA LEI N° 5.887/95 E ART. 18, §4° DA RESOLUÇÃO CONAMA N° 237/97.
PENALIDADE: ADVERTÊNCIA.

EXTRATO DE DECISÃO
NÚMERO DE PUBLICAÇÃO: 267285
EXTRATO DE DECISÃO
PROCESSO N° 7754/2009
NOME DO INFRATOR: **LUIZ GUILHERME SOARES RODRIGUES.**
INFRAÇÃO: ART. 118, INCISOS I E VI DA LEI ESTADUAL N°. 5.887/1995.
DISPOSITIVOS LEGAIS INFRIGIDOS: ART. 93 E 94 DA LEI N° 5.887/95.

PENALIDADE: A SECRETARIA DE ESTADO DE MEIO AMBIENTE, ATRAVÉS DE SEU TITULAR JULGOU PELA NULIDADE DO AUTO DE INFRAÇÃO N° 1428/2008 – GERAD, LAVRADO EM DESFAVOR DA AUTUADA.

EXTRATO DE DECISÃO
NÚMERO DE PUBLICAÇÃO: 267291
EXTRATO DE DECISÃO
PROCESSO N° 323227/2007

NOME DO INFRATOR: **ANGLO AMERICAN BRASIL LTDA.**
INFRAÇÃO: ART. 118, INCISOS I E VI DA LEI ESTADUAL N°. 5.887/1995.
DISPOSITIVOS LEGAIS INFRIGIDOS: ART. 93 DA LEI N° 5.887/95 E A RESOLUÇÃO CONAMA N° 237/97.
PENALIDADE: ADVERTÊNCIA.

NOTIFICAÇÃO Nº 27401/2011
NÚMERO DE PUBLICAÇÃO: 267267
NOTIFICAÇÃO Nº 27401/CONJUR/2011

À
RAIMUNDA REIS SANTA BRIGIDA
Endereço: ROD. PA 150, KM 202, S/N, VILA APARECIDA
CEP: 68.639-000 – Goianésia do Pará-Pa

Pelo presente instrumento, fica **RAIMUNDA REIS SANTA BRÍGIDA, CNPJ nº 06.991.304/0001-44,** notificado, de acordo com o que consta nos autos do Processo Administrativo nº 406107/2006, no qual foi lavrado o Auto de Infração nº 212/2006, por estar exercendo atividade de desdobro de madeira em torra para beneficiamento d madeira serrada, sem a devida Licença do Órgão Ambiental competente, no qual a Secretaria de Estado de Meio Ambiente em consonância com o Parecer Jurídico nº 697/2009 nos termos que dispõe o **art.118, I da Lei Estadual nº 5.887/1995**, aplicou a penalidade de **MULTA SIMPLES**, no valor de **9.000 UPF`s**,cujo recolhimento deverá ser providenciado no prazo máximo de 10 (dez) dias, contados da data da publicação, devendo ainda o autuado solicitar a esta Secretaria sua regularização (Licença Ambiental competente), no praxo máximo de 30 (trinta) dias, sob pena de incidir em nova fiscalização e ser o autuado pelo cometido continuada, sem prejuízo da interdição do estabelecimento, tudo de acordo com o previsto nos arts. 115; 119,II; 120, II; 122, II e 132, VI, todos da Lei Instituidora da Política do Meio Ambiente .

Esclarecendo que a multa imposta poderá sofrer **redução de 20% (vinte por cento),** caso seja efetivado o pagamento no prazo de **05 (cinco)** dias e a não quitação do débito no prazo de 10 (dez), contados a partir da data da publicação desta notificação, importará no **acréscimo moratório de 1% (um por cento) ao dia** calculando cumulativamente sobre o valor do debito e **sua imediata inscrição na Divida Ativa,** para cobrança judicial, de acordo com o disposto nos artigos 142, parágrafo único e 144, §1º respectivamente, da Lei Estadual nº 5.887/95. Ademais, poderá ser feito o pedido de **parcelamento da multa** imposta no prazo máximo de até 05 (cinco) dias, contados a partir da data da publicação dessa notificação, de acordo com o disposto nos artigos 3º, II e 4º do Decreto nº 1.177/08.

O autuado poderá oferecer recurso ao Conselho Estadual de Meio Ambiente, no prazo de 10 dias, a contar da data da publicação da presente notificação, podendo produzir as provas que julgar necessárias em atendimento ao disposto no Art. 143 da Lei Estadual nº 5.887/95.

Este edital está estabelecido, conforme o art. 138, §1º, inciso III e §3º da Lei Estadual nº 5.887/95, não cabendo nova notificação.

DIÁRIA
NÚMERO DE PUBLICAÇÃO: 267270
PORTARIA: 1.700/2011

Objetivo: PARTICIPAR DA CONTINUAÇÃO DO SEMINÁRIO DAS UNIDADES REGIONAIS E TRATAR DE PENDÊNCIAS À UNIDADE REGIONALIZADA 2 EM BELÉM.
Fundamento Legal: ART. 145 DA LEI 5.810 E SEUS PARÁGRAFOS.
Origem: SANTARÉM/PA - BRASIL
Destino(s):
BELÉM/PA - Brasil<br
Servidor(es):
572154281/RENATO KEDSON DE SOUSA AMARAL (ENG. FLORESTAL) / 6.5 diárias (Completa) / de 21/08/2011 a 27/08/2011<br
Ordenador: TERESA LUSIA MARTIRES COELHO CATIVO ROSA

EXTRATO DE DECISÃO
NÚMERO DE PUBLICAÇÃO: 267263
EXTRATO DE DECISÃO
PROCESSO N° 7604/2011

NOME DO INFRATOR: **HERNALDO YOSHINARI KAWAMURA.**
INFRAÇÃO: ART. 81, INCISOS IV E VI, DA LEI N° 6.381/2011 E ART. 118, INCISO VI DA LEI ESTADUAL N°. 5.887/1995.
DISPOSITIVOS LEGAIS INFRIGIDOS: ART. 12, INCISO II DA LEI ESTADUAL N° 6.381/2011.
PENALIDADE: MULTA SIMPLES, NO VALOR DE 1.000 UPF'S.
PAGAMENTO: EFETUADO NO DIA 27/05/2011.

EXTRATO DE DECISÃO
NÚMERO DE PUBLICAÇÃO: 267253
EXTRATO DE DECISÃO
PROCESSO N° 3658/2009

NOME DO INFRATOR: **ÁGUAS CRISTALINAS INDÚSTRIA E COMÉRCIO.**
INFRAÇÃO: ART. 118, INCISO I DA LEI ESTADUAL N°. 5.887/95.
DISPOSITIVOS LEGAIS INFRIGIDOS: ART. 93 E 38 DA LEI ESTADUAL N° 5.887/1995.
PENALIDADE: MULTA SIMPLES, NO VALOR DE 1.000 UPF'S.
PAGAMENTO: EFETUADO NO DIA 27/05/2011.

NOTIFICAÇÃO Nº 27400/2011
NÚMERO DE PUBLICAÇÃO: 267254
NOTIFICAÇÃO Nº 27400/CONJUR/2011

À
PISCICULTURA SANTA TEREZINHA LTDA
Endereço: TV. APINAGES 398, BAIRRO: BATISTA CAMPOS
CEP: 66.033-170 – Belém-Pa

Pelo presente instrumento, fica **PISCICULTURA SANTA TEREZINHA LTDA,** notificado, de acordo com o que consta nos autos do Processo Administrativo nº 347885/2006, no qual foi lavrado o Auto de Infração nº 170/2006, por estar exercendo atividade de industria de farinha de peixe, sem a devida Licença do Órgão Ambiental competente, no qual a Secretaria de Estado de Meio Ambiente em consonância com o Parecer Jurídico nº 096/2008 nos termos que dispõe o **art. 118, I da Lei Estadual nº 5.887/1995**, aplicou a penalidade de **MULTA SIMPLES**, no valor de **7.501 UPF`s**,cujo recolhimento deverá ser providenciado no prazo máximo de 10 (dez) dias, contados da data da publicação, devendo a empresa apresentar neste órgão, no prazo máximo de **30 (trinta) dias,** os documentos necessários ao licenciamento ambiental, dentre os quais deverá constar obrigatoriamente, o **Alvará de Funcionamento** ou **Certidão** emitida pela Prefeitura Municipal, declarando que o local e o tipo de atividade estão em conformidade com a legislação aplicável ao uso e ocupação do solo.

De acordo com a referida decisão, o não cumprimento das exigências impostas, no prazo assinalado, configurar-se-á **infração continuada** e, conseqüentemente, ser-lhe-á aplicada, independentemente de nova notificação, a penalidade de **MULTA DIÁRIA,** que fica desde já fixada no valor de **750 UPF`s,** até a data da sua efetiva regularização, limitada sua incidência ao período de **30 (trinta)** dias, após o que, permanecendo a irregularidade ambiental, será a atividade INTERDITADA, sujeitando-se a infratora à apreenção dos produtos, instrumentos, apetrechos e equipamentos de qualquer natureza utilizados no cometimento da infração, além da efetivação de outras medidas legais cabíveis, tudo de acordo com o previsto nos arts. 95; 115; 119, II, III e VIII; 120; 122; 132, VI e 139, todos da Lei Instituidora da Política do Meio Ambiente.

Esclarecendo que a multa imposta poderá sofrer **redução de 20% (vinte por cento),** caso seja efetivado o pagamento no prazo de **05 (cinco)** dias e a não quitação do débito no prazo de 10 (dez), contados a partir da data da publicação desta notificação, importará no **acréscimo moratório de 1% (um por cento) ao dia** calculando cumulativamente sobre o valor do debito e **sua imediata inscrição na Divida Ativa,** para cobrança judicial, de acordo com o disposto nos artigos 142, parágrafo único e 144, §1º respectivamente, da Lei Estadual nº 5.887/95. Ademais, poderá ser feito o pedido de **parcelamento da multa** imposta no prazo máximo de até 05 (cinco) dias, contados a partir da data da publicação dessa notificação, de acordo com o disposto nos artigos 3º, II e 4º do Decreto nº 1.177/08.

O autuado poderá oferecer recurso ao Conselho Estadual de Meio Ambiente, no prazo de 10 dias, a contar da data da publicação da presente notificação, podendo produzir as provas que julgar necessárias em atendimento ao disposto no Art. 143 da Lei Estadual nº 5.887/95.

Este edital está estabelecido, conforme o art. 138, §1º, inciso III e §3º da Lei Estadual nº 5.887/95, não cabendo nova notificação.

EXTRATO DE DECISÃO
NÚMERO DE PUBLICAÇÃO: 267240
EXTRATO DE DECISÃO
PROCESSO N° 6937/2011

NOME DO INFRATOR: **ACOSTA E FIGUEIREDO LTDA – EPP.**
INFRAÇÃO: ART. 118, INCISO VI DA LEI ESTADUAL N°. 5.887/95.
DISPOSITIVOS LEGAIS INFRIGIDOS: ART. 66, INCISO II DO DECRETO FEDERAL N° 6.514.
PENALIDADE: MULTA SIMPLES, NO VALOR DE 2.500 UPF'S.
PAGAMENTO: EFETUADO NO DIA 31/05/2011.

EXTRATO DE DECISÃO
NÚMERO DE PUBLICAÇÃO: 267319
EXTRATO DE DECISÃO
PROCESSO N° 265796/2008

NOME DO INFRATOR: **ARLINDO GOMES DE SOUZA.**
INFRAÇÃO: ART. 118, INCISO VI DA LEI ESTADUAL N°. 5.887/1995.
DISPOSITIVOS LEGAIS INFRIGIDOS: ART. 6° DA IN N° 12/2006 E ART. 22 DA LEI N° 6.462/2002.
PENALIDADE: ADVERTÊNCIA.

DIÁRIA
NÚMERO DE PUBLICAÇÃO: 267322
PORTARIA: 1.702/2011

Objetivo: REALIZAR VISTORIA TÉCNICA EM ÁREAS DE EXTRAÇÃO DE MINÉRIO PARA SUBSIDIAR PARECER QUANTO AO LICENCIAMENTO AMBIENTAL.
Fundamento Legal: ART. 145 DA LEI 5.810 E SEUS PARÁGRAFOS.
Origem: BELÉM/PA - BRASIL
Destino(s):
ITAITUBA/PA - Brasil
NOVO PROGRESSO/PA - Brasil<br
Servidor(es):
572316442/ALINE SILVA VIEIRA (GEOLOGO) / 5.5 diárias (Completa) / de 16/08/2011 a 21/08/2011
58881461/TARCISO DO SOCORRO MELO DA COSTA (SOCIOLOGO) / 5.5 diárias (Completa) / de 16/08/2011 a 21/08/2011<br
Ordenador: TERESA LUSIA MARTIRES COELHO CATIVO ROSA

EXTRATO DE DECISÃO
NÚMERO DE PUBLICAÇÃO: 267327
EXTRATO DE DECISÃO
PROCESSO N° 308772/2008

NOME DO INFRATOR: **ANA MARIA ROMÃO MONTEIRO.**
INFRAÇÃO: ART. 118, INCISOS I E VI DA LEI ESTADUAL N°. 5.887/1995.
DISPOSITIVOS LEGAIS INFRIGIDOS: ART. 93 DA LEI ESTADUAL N° 5.887/95 E ART. 4°, PARÁGRAFO 1° DA LEI N° 4.771/65..
PENALIDADE: ADVERTÊNCIA.

NOTIFICAÇÃO Nº 27527/2011
NÚMERO DE PUBLICAÇÃO: 267331
NOTIFICAÇÃO Nº 27527/CONJUR/2011

À
DENIS DERKIAM AZULAY
Endereço: SITIO LUNA SANTOS II, LOTE 129, GLEBA PA AREIA, ZONA RURAL
CEP: 68.198-000 – Trairão-Pa

Pelo presente instrumento, fica **DENIS DERKIAM AZULAY, CPF nº 485.011.592-34,** notificado, de acordo com o que consta nos autos do Processo Administrativo nº 32143/2010, no qual foi lavrado o Auto de Infração nº 3520/2010, por estar exercendo atividade de plano de manejo florestal sustentável (PMFS), sem a devida Licença do Órgão Ambiental competente, no qual a Secretaria de Estado de Meio Ambiente em consonância com o Parecer Jurídico nº 4578/2011 nos termos que dispõe o **art.118, VI da Lei Estadual nº 5.887/1995**, aplicou a penalidade de **MULTA SIMPLES**, no valor de **1.500 UPF`s**,cujo recolhimento deverá ser providenciado no prazo máximo de 10 (dez) dias, contados da data da publicação, de acordo com o previsto nos arts. 115; 119,II; 120, I; 122, I, todos da Lei Instituidora da Política do Meio Ambiente .

Esclarecendo que a multa imposta poderá sofrer **redução de 20% (vinte por cento),** caso seja efetivado o pagamento no prazo de **05 (cinco)** dias e a não quitação do débito no prazo de 10 (dez), contados a partir da data da publicação desta notificação, importará no **acréscimo moratório de 1% (um por cento) ao dia** calculando cumulativamente sobre o valor do debito e **sua imediata inscrição na Divida Ativa,** para cobrança judicial, de acordo com o disposto nos artigos 142, parágrafo único e 144, §1º respectivamente, da Lei Estadual nº 5.887/95. Ademais, poderá ser feito o pedido de **parcelamento da multa** imposta no prazo máximo de até 05 (cinco) dias, contados a partir da data da publicação dessa notificação, de acordo com o disposto nos artigos 3º, II e 4º do Decreto nº 1.177/08.

O autuado poderá oferecer recurso ao Conselho Estadual de Meio Ambiente, no prazo de 10 dias, a contar da data da publicação da presente notificação, podendo produzir as provas que julgar necessárias em atendimento ao disposto no Art. 143 da Lei Estadual nº 5.887/95.

Este edital está estabelecido, conforme o art. 138, §1º, inciso III e §3º da Lei Estadual nº 5.887/95, não cabendo nova notificação.

DIÁRIA
NÚMERO DE PUBLICAÇÃO: 267332
ERRATA DA PUBLICAÇÃO Nº 263572
PORTARIA: 1.639/2011

Objetivo: PARTICIPAR DE REUNIÃO DE ELABORAÇÃO DOS PLANOS ESTADUAIS DE REGIONALIZAÇÃO E DE GESTÃO INTEGRADA DE RESÍDUOS SÓLIDOS URBANOS.
Fundamento Legal: ART. 145 DA LEI 5.810 E SEUS PARÁGRAFOS.
Origem: BELÉM/PA - BRASIL
Destino(s): BRASÍLIA/DF - Brasil<br
Servidor(es):
571756271/LUCIENE MOTA DE LEAO CHAVES (GEOLOGO/ COORDENADOR) / 2.5 diárias (Completa) / de 23/08/2011 a 25/08/2011
571754161/VERONICA JUSSARA COSTA SANTOS (DIRETOR) / 2.5 diárias (Completa) / de 23/08/2011 a 25/08/2011<br
Ordenador: TERESA LUSIA MARTIRES COELHO CATIVO ROSA

NOTIFICAÇÃO Nº 27419/2011
NÚMERO DE PUBLICAÇÃO: 267368
NOTIFICAÇÃO Nº 27419/CONJUR/2011

À
AUTO POSTO L S LTDA
Endereço: AV. PADRE ANTONIO FRANCO SN – BEIRA MAR
CEP: 68.400-000 – Cametá-Pa

Pelo presente instrumento, fica **AUTO POSTO L. S. LTDA, CNPJ nº 63.844.047/0001-51,** notificado, de acordo com o que consta nos autos do Processo Administrativo nº 172220/2010, no qual foi lavrado o Auto de Infração nº 2640/2010, por estar exercendo atividade comércio varejista de combustivel, sem a devida Licença do Órgão Ambiental competente, no qual a Secretaria de Estado de Meio Ambiente em consonância com o Parecer Jurídico nº 3541/2010 nos termos que dispõe o **art.118, I e VI da Lei Estadual nº 5.887/1995**, aplicou a penalidade de **MULTA SIMPLES**, no valor de **4.000 UPF`s**,cujo recolhimento deverá ser providenciado no prazo máximo de 10 (dez) dias, contados da data da publicação, de acordo com o previsto nos arts. 115; 119,II; 120, I; 122, I, 132, II; 131, VI e 132, V, todos da Lei Instituidora da Política do Meio Ambiente .

Esclarecendo que a multa imposta poderá sofrer **redução de 20% (vinte por cento),** caso seja efetivado o pagamento no prazo de **05 (cinco)** dias e a não quitação do débito no prazo de 10 (dez), contados a partir da data da publicação desta notificação, importará no **acréscimo moratório de 1% (um por cento) ao dia** calculando cumulativamente sobre o valor do debito e **sua imediata inscrição na Divida Ativa,** para cobrança judicial, de acordo com o disposto nos artigos 142, parágrafo único e 144, §1º respectivamente, da Lei Estadual nº 5.887/95. Ademais, poderá ser feito o pedido de **parcelamento da multa** imposta no prazo máximo de até 05 (cinco) dias, contados a partir da data da publicação dessa notificação, de acordo com o disposto nos artigos 3º, II e 4º do Decreto nº 1.177/08.

O autuado poderá oferecer recurso ao Conselho Estadual de Meio Ambiente, no prazo de 10 dias, a contar da data da publicação da presente notificação, podendo produzir as provas que julgar necessárias em atendimento ao disposto no Art. 143 da Lei Estadual nº 5.887/95.

Este edital está estabelecido, conforme o art. 138, §1º, inciso III e §3º da Lei Estadual nº 5.887/95, não cabendo nova notificação.

NOTIFICAÇÃO Nº 27421/2011
NÚMERO DE PUBLICAÇÃO: 267379
NOTIFICAÇÃO Nº 27421/CONJUR/2011

À
ASSOCIAÇÃO DE PRODUÇÃO E COMERCIALIZAÇÃO DOS TRABALHADORES RURAIS DO ASSENTAMENTO CHICO MENDES I
Endereço: RUA MARANHÃO, QUADRA 44 – LOTE 46 – BAIRRO: CARIPE
CEP: 68.458-000 – Tucuruí-Pa

Pelo presente instrumento, fica **ASSOCIAÇÃO DE PRODUÇÃO E COMERCIALIZAÇÃO DOS TRABALHADORES RURAIS DO ASSENTAMENTO CHICO MENDES I, CNPJ nº 04.763.902/0001-30,** notificado, de acordo com o que consta nos autos do Processo Administrativo nº 18497/2010, no qual foi lavrado o Auto de Infração nº 3038/2010, por estar exercendo atividade de plano de manejo florestal sustentável, sem a devida Licença do Órgão Ambiental competente, no qual a Secretaria de Estado de Meio Ambiente em consonância com o Parecer Jurídico nº 3707/2010 nos termos que dispõe o **art.118, inciso VI da Lei Estadual nº 5.887/1995**, aplicou a penalidade de **MULTA SIMPLES**, no valor de **10.000 UPF`s**,cujo recolhimento deverá ser providenciado no prazo máximo de 10 (dez) dias, contados da data da publicação, de acordo com o previsto nos arts. 115; 119,II; 120, II; 122, I e 132, V, todos da Lei Instituidora da Política do Meio Ambiente .

Esclarecendo que a multa imposta poderá sofrer **redução de 20% (vinte por cento),** caso seja efetivado o pagamento no prazo de **05 (cinco)** dias e a não quitação do débito no prazo de 10 (dez), contados a partir da data da publicação desta notificação, importará no **acréscimo moratório de 1% (um por cento) ao dia** calculando cumulativamente sobre o valor do debito e **sua imediata inscrição na Divida Ativa,** para cobrança judicial, de acordo com o disposto nos artigos 142, parágrafo único e 144, §1º respectivamente, da Lei Estadual nº 5.887/95. Ademais, poderá ser feito o pedido de **parcelamento da multa** imposta no prazo máximo de até 05 (cinco) dias, contados a partir da data da publicação dessa notificação, de acordo com o disposto nos artigos 3º, II e 4º do Decreto nº 1.177/08.

O autuado poderá oferecer recurso ao Conselho Estadual de Meio Ambiente, no prazo de 10 dias, a contar da data da publicação da presente notificação, podendo produzir as provas que julgar necessárias em atendimento ao disposto no Art. 143 da Lei Estadual nº 5.887/95.

Este edital está estabelecido, conforme o art. 138, §1º, inciso III e §3º da Lei Estadual nº 5.887/95, não cabendo nova notificação.

EXTRATO DE DECISÃO
NÚMERO DE PUBLICAÇÃO: 267058
EXTRATO DE DECISÃO
PROCESSO N° 231838/2006

NOME DO INFRATOR: **A O N SANTOS INDÚSTRIA.**
INFRAÇÃO: ART. 118, INCISO I DA LEI ESTADUAL N°. 5.887/95.
DISPOSITIVOS LEGAIS INFRIGIDOS: ART. 93, DA LEI ESTADUAL N°. 5.887/95.
PENALIDADE: A SECRETÁRIA DE ESTADO DE MEIO AMBIENTE, ATRAVÉS DE SEU TITULAR JULGOU PELA NULIDADE DO AUTO DE INFRAÇÃO N° 109/2006 – DIRAD, LAVRADO EM DESFAVOR DA AUTUADA.

EXTRATO DE DECISÃO
NÚMERO DE PUBLICAÇÃO: 267080
EXTRATO DE DECISÃO
PROCESSO N° 3384/2011

NOME DO INFRATOR: **PAULO SERGIO SODRE E SILVA.**
INFRAÇÃO: ART. 118, INCISO VI DA LEI ESTADUAL N°. 5.887/95.
DISPOSITIVOS LEGAIS INFRIGIDOS: INSTRUÇÃO NORMATIVA N° 34, IBAMA DE 2004.
PENALIDADE: MULTA SIMPLES, NO VALOR DE 1.000 UPF'S**.**
PAGAMENTO: EFETUADO NO DIA 27/05/2011.

NOTIFICAÇÃO Nº 27335/2011
NÚMERO DE PUBLICAÇÃO: 267023
NOTIFICAÇÃO Nº 27335/CONJUR/2011

À
GEILDO GOMES DA SILVA
Endereço: TRAVESSA PEDRO REGALODO S/N
CEP: sem CEP – Senador José Porfírio-Pa

Pelo presente instrumento, fica **GEILDO GOMES DA SILVA,** notificado, de acordo com o que consta nos autos do Processo Administrativo nº 429343/2007, no qual foi lavrado o Auto de Infração nº 0550/2007, por estar exercendo atividade de captura de animais silvestres, sem a devida Licença do Órgão Ambiental competente, no qual a Secretaria de Estado de Meio Ambiente em consonância com o Parecer Jurídico nº 076/2008 nos termos que dispõe o **art.118, I e VI da Lei Estadual nº 5.887/1995**, aplicou a penalidade de **MULTA SIMPLES**, no valor de **50.001 UPF`s**,cujo recolhimento deverá ser providenciado no prazo máximo de 10 (dez) dias, contados da data da publicação, de acordo com o previsto nos arts. 115; 119, II; 120, III; 122,III; 130,IV e 132, VI, IX e XI todos da Lei Instituidora da Política do Meio Ambiente .

Esclarecendo que a multa imposta poderá sofrer **redução de 20% (vinte por cento),** caso seja efetivado o pagamento no prazo de **05 (cinco)** dias e a não quitação do débito no prazo de 10 (dez), contados a partir da data da publicação desta notificação, importará no **acréscimo moratório de 1% (um por cento) ao dia** calculando cumulativamente sobre o valor do debito e **sua imediata inscrição na Divida Ativa,** para cobrança judicial, de acordo com o disposto nos artigos 142, parágrafo único e 144, §1º respectivamente, da Lei Estadual nº 5.887/95. Ademais, poderá ser feito o pedido de **parcelamento da multa** imposta no prazo máximo de até 05 (cinco) dias, contados a partir da data da publicação dessa notificação, de acordo com o disposto nos artigos 3º, II e 4º do Decreto nº 1.177/08.

O autuado poderá oferecer recurso ao Conselho Estadual de Meio Ambiente, no prazo de 10 dias, a contar da data da publicação da presente notificação, podendo produzir as provas que julgar necessárias em atendimento ao disposto no Art. 143 da Lei Estadual nº 5.887/95.

Este edital está estabelecido, conforme o art. 138, §1º, inciso III e §3º da Lei Estadual nº 5.887/95, não cabendo nova notificação.

EXTRATO DE DECISÃO
NÚMERO DE PUBLICAÇÃO: 267014
EXTRATO DE DECISÃO
PROCESSO N° 159184/2008

NOME DO INFRATOR: **ATANAGILDO MATOS DE LOUREIRO.**
INFRAÇÃO: ART. 44 DA LEI N° 6.713/2005 E ART. 118, INCISOS I E VI DA LEI N°. 5.887/95.
DISPOSITIVOS LEGAIS INFRIGIDOS: ART. 2°, RESOLUÇÃO COEMA N° 20/2002.
PENALIDADE: ADVERTÊNCIA.

NOTIFICAÇÃO Nº 27415/2011
NÚMERO DE PUBLICAÇÃO: 267015
NOTIFICAÇÃO Nº 27415/CONJUR/2011

À
ANTONIO BORGES DA SILVA
Endereço: RAMAL DA PA, NOVO HORIZONTE, LOTE 144 GLEBA MAMIÁ – BAIRRO: ZONA RURAL
CEP: 68.200-000 – Alenquer-Pa

Pelo presente instrumento, fica **ANTONIO BORGES DA SILVA, CPF nº 280.481.992-20,** notificado, de acordo com o que consta nos autos do Processo Administrativo nº 31678/2010, no qual foi lavrado o Auto de Infração nº 3517/2010, por estar exercendo atividade de manejo florestal em regime sustentável, sem a devida Licença do Órgão Ambiental competente, no qual a Secretaria de Estado de Meio Ambiente em consonância com o Parecer Jurídico nº 4289/2010 nos termos que dispõe o **art.118, VI da Lei Estadual nº 5.887/1995**, aplicou a penalidade de **MULTA SIMPLES**, no valor de **2.500 UPF`s**,cujo recolhimento deverá ser providenciado no prazo máximo de 10 (dez) dias, contados da data da publicação, de acordo com o previsto nos arts. 115; 119, II; 120, I; 122,I; 132, V, todos da Lei Instituidora da Política do Meio Ambiente .

Esclarecendo que a multa imposta poderá sofrer **redução de 20% (vinte por cento),** caso seja efetivado o pagamento no prazo de **05 (cinco)** dias e a não quitação do débito no prazo de 10 (dez), contados a partir da data da publicação desta notificação, importará no **acréscimo moratório de 1% (um por cento) ao dia** calculando cumulativamente sobre o valor do debito e **sua imediata inscrição na Divida Ativa,** para cobrança judicial, de acordo com o disposto nos artigos 142, parágrafo único e 144, §1º respectivamente, da Lei Estadual nº 5.887/95. Ademais, poderá ser feito o pedido de **parcelamento da multa** imposta no prazo máximo de até 05 (cinco) dias, contados a partir da data da publicação dessa notificação, de acordo com o disposto nos artigos 3º, II e 4º do Decreto nº 1.177/08.

O autuado poderá oferecer recurso ao Conselho Estadual de Meio Ambiente, no prazo de 10 dias, a contar da data da publicação da presente notificação, podendo produzir as provas que julgar necessárias em atendimento ao disposto no Art. 143 da Lei Estadual nº 5.887/95.

Este edital está estabelecido, conforme o art. 138, §1º, inciso III e §3º da Lei Estadual nº 5.887/95, não cabendo nova notificação.

NOTIFICAÇÃO Nº 27566/2011
NÚMERO DE PUBLICAÇÃO: 267011
NOTIFICAÇÃO Nº 27566/CONJUR/2011

À
M C L VOLOSKI GOMES CARVOARIA - EPP
Endereço: RODOVIA TRANSCAMETÁ, KM 43, S/N, FAZENDA SANTA LUZIA, ZONA RURAL
CEP: 68.465-000 – Baião-Pa

Pelo presente instrumento, fica **M C L VOLOSKI GOMES CARVOARIA - EPP, CNPJ nº 07.605.937/0001-30,** notificado, de acordo com o que consta nos autos do Processo Administrativo nº 291411/2007, no qual foi lavrado o Auto de Infração nº 505/2007, por estar exercendo atividade de produção de carvão vegetal, sem a devida Licença do Órgão Ambiental competente, no qual a Secretaria de Estado de Meio Ambiente em consonância com o Parecer Jurídico nº 1104/2009 nos termos que dispõe o **art.118, I da Lei Estadual nº 5.887/1995**, aplicou a penalidade de **MULTA SIMPLES**, no valor de **3.000 UPF`s**,cujo recolhimento deverá ser providenciado no prazo máximo de 10 (dez) dias, contados da data da publicação, de acordo com o previsto nos arts. 115; 119, II; 120, I e §1º; 122,I, todos da Lei Instituidora da Política do Meio Ambiente .

Esclarecendo que a multa imposta poderá sofrer **redução de 20% (vinte por cento),** caso seja efetivado o pagamento no prazo de **05 (cinco)** dias e a não quitação do débito no prazo de 10 (dez), contados a partir da data da publicação desta notificação, importará no **acréscimo moratório de 1% (um por cento) ao dia** calculando cumulativamente sobre o valor do debito e **sua imediata inscrição na Divida Ativa,** para cobrança judicial, de acordo com o disposto nos artigos 142, parágrafo único e 144, §1º respectivamente, da Lei Estadual nº 5.887/95. Ademais, poderá ser feito o pedido de **parcelamento da multa** imposta no prazo máximo de até 05 (cinco) dias, contados a partir da data da publicação dessa notificação, de acordo com o disposto nos artigos 3º, II e 4º do Decreto nº 1.177/08.

O autuado poderá oferecer recurso ao Conselho Estadual de Meio Ambiente, no prazo de 10 dias, a contar da data da publicação da presente notificação, podendo produzir as provas que julgar necessárias em atendimento ao disposto no Art. 143 da Lei Estadual nº 5.887/95.

Este edital está estabelecido, conforme o art. 138, §1º, inciso III e §3º da Lei Estadual nº 5.887/95, não cabendo nova notificação.

NOTIFICAÇÃO Nº 27420/2011
NÚMERO DE PUBLICAÇÃO: 267021
NOTIFICAÇÃO Nº 27420/CONJUR/2011

À
GENIVALDO MARTINS DO NASCIMENTO
Endereço: ROD. PA 391, KM 03, S/N, MOSQUEIRO
CEP: 66.000-000 – Belém-Pa

Pelo presente instrumento, fica **GENIVALDO MARTINS DO NASCIMENTO, CPF n° 747.358.614-91,** notificado, de acordo com o que consta nos autos do Processo Administrativo nº 393939/2006, no qual foi lavrado o Auto de Infração nº 42/2006, por estar exercendo atividade de desmatamento em área de capoeirão, sem a devida Licença do Órgão Ambiental competente, no qual a Secretaria de Estado de Meio Ambiente em consonância com o Parecer Jurídico nº 938/2009 nos termos que dispõe o **art. 118, I e VI da Lei Estadual nº 5.887/1995**, aplicou a penalidade de **MULTA SIMPLES**,

no valor de **16.000 UPF`s**,cujo recolhimento deverá ser providenciado no prazo máximo de 10 (dez) dias, contados da data da publicação, devendo ainda V.Sa apresentar um **projeto de recuperação da área degradada** no prazo máximo de 3t (trinta) dias, também contados da data da publicação, evidenciando as etapas e prazos necessários à devida compatibilização do empreendimento com disposição do empreendimento com o disposto na legislação ambiental vigente e aplicável submetido, posteriormente, à apreciação desta Secretaria, sob pena de, não cumprimento sofrer penalidade de **MULTA DIÁRIA,** fixada desde já **500 UPF`s** tudo de acordo com a Lei Instituidora da Política do Meio Ambiente.
Esclarecendo que a multa imposta poderá sofrer **redução de 20% (vinte por cento),** caso seja efetivado o pagamento no prazo de **05 (cinco)** dias e a não quitação do débito no prazo de 10 (dez), contados a partir da data da publicação desta notificação, importará no **acréscimo moratório de 1% (um por cento) ao dia** calculando cumulativamente sobre o valor do debito e **sua imediata inscrição na Divida Ativa,** para cobrança judicial, de acordo com o disposto nos artigos 142, parágrafo único e 144, §1º respectivamente, da Lei Estadual nº 5.887/95. Ademais, poderá ser feito o pedido de **parcelamento da multa** imposta no prazo máximo de até 05 (cinco) dias, contados a partir da data da publicação dessa notificação, de acordo com o disposto nos artigos 3º, II e 4º do Decreto nº 1.177/08.
O autuado poderá oferecer recurso ao Conselho Estadual de Meio Ambiente, no prazo de 10 dias, a contar da data da publicação da presente notificação, podendo produzir as provas que julgar necessárias em atendimento ao disposto no Art. 143 da Lei Estadual nº 5.887/95.
Este edital está estabelecido, conforme o art. 138, §1º, inciso III e §3º da Lei Estadual nº 5.887/95, não cabendo nova notificação.

NOTIFICAÇÃO Nº 27317/2011
NÚMERO DE PUBLICAÇÃO: 267018
NOTIFICAÇÃO Nº 24317/CONJUR/2011

À
NILTON MONTEIRO DOS SANTOS
Endereço: ROD AUGUSTO MEIRA FILHO, ALAM. DIAS SANTOS – DIST. MOSQ. FURO MARINHOS – BAIRRO: MOSQUEIRO
CEP: 66.000-000 – Belém-Pa
Pelo presente instrumento, fica **NILTON MONTEIRO DOS SANTOS,** notificado, de acordo com o que consta nos autos do Processo Administrativo nº 416744/2006, no qual foi lavrado o Auto de Infração nº 0043/2006, por ter desmatado uma área para o exercício da atividade de agricultura, sem o prévio Licenciamento do Órgão Ambiental competente, desobedecendo as normas legais, no qual o Secretario de Estado de Meio Ambiente em consonância com o Parecer Jurídico nº 788/2009 nos termos que dispõe o **art. 118, incisos I e VI da Lei Estadual nº 5.887/95**, uma vez que já fora aplicada a penalidade de **ADVERTÊNCIA.**
O autuado poderá oferecer recurso ao Conselho Estadual de Meio Ambiente, no prazo de 10 dias, a contar da data da publicação da presente notificação, podendo produzir as provas que julgar necessárias em atendimento ao disposto no Art. 143 da Lei Estadual nº 5.887/95.
Este edital está estabelecido, conforme o art. 138, §1º, inciso III e §3º da Lei Estadual nº 5.887/95, não cabendo nova notificação.

NOTIFICAÇÃO Nº 27569
NÚMERO DE PUBLICAÇÃO: 267006
NOTIFICAÇÃO Nº 27569/CONJUR/2011

À
FRIGORÍFICO RIO MARIA LTDA
Endereço: TRAV. DR. ENEAS PINHEIRO, Nº 2558 – BAIRRO: MARCO
CEP: 66.095-100 – Belém-Pa
Pelo presente instrumento, fica **FRIGORIFICO RIO MARIA LTDA, CNPJ nº 04.749.233-42,** notificado, de acordo com o que consta nos autos do Processo Administrativo nº 8887/2009, no qual foi lavrado o Auto de Infração nº 8887/2009, por estar exercendo atividade de frigorifico e abate de bovinos, sem a devida Licença do Órgão Ambiental competente, no qual a Secretaria de Estado de Meio Ambiente em consonância com o Parecer Jurídico nº 3981/2010 nos termos que dispõe o **art. 11; 15; 54 e 118, II e VI da Lei Estadual nº 5.887/1995**, aplicou a penalidade de **MULTA SIMPLES**, no valor de **10.000 UPF`s**,cujo recolhimento deverá ser providenciado no prazo máximo de 10 (dez) dias, contados da data da publicação, de acordo com o previsto nos arts. 115; 119, II; 120, II; 122,II, todos da Lei Instituidora da Política do Meio Ambiente .
Esclarecendo que a multa imposta poderá sofrer **redução de 20% (vinte por cento),** caso seja efetivado o pagamento no prazo de **05 (cinco)** dias e a não quitação do débito no prazo de 10 (dez), contados a partir da data da publicação desta notificação, importará no **acréscimo moratório de 1% (um por cento) ao dia** calculando cumulativamente sobre o valor do debito e **sua imediata inscrição na Divida Ativa,** para cobrança judicial, de acordo com o disposto nos artigos 142, parágrafo único e 144, §1º respectivamente, da Lei Estadual nº 5.887/95. Ademais, poderá ser feito o pedido de **parcelamento da multa** imposta no prazo máximo de até 05 (cinco) dias, contados a partir da data da publicação dessa notificação, de acordo com o disposto nos artigos 3º, II e 4º do Decreto nº 1.177/08.
O autuado poderá oferecer recurso ao Conselho Estadual de Meio Ambiente, no prazo de 10 dias, a contar da data da publicação da presente notificação, podendo produzir as provas que julgar necessárias em atendimento ao disposto no Art. 143 da Lei Estadual nº 5.887/95.
Este edital está estabelecido, conforme o art. 138, §1º, inciso III e §3º da Lei Estadual nº 5.887/95, não cabendo nova notificação.

NOTIFICAÇÃO Nº 27562/2011
NÚMERO DE PUBLICAÇÃO: 267004
NOTIFICAÇÃO Nº 27562/CONJUR/2011

À
JOÃO PEREIRA DE MELO
Endereço: ESTRADA DO FIFI, C/PA 257 SN
CEP: 68.170-000 – Juruti-Pa
Pelo presente instrumento, fica **JOÃO PEREIRA DE MELO, CPF nº 084.064.562-72,** notificado, de acordo com o que consta nos autos do Processo Administrativo nº 30150/2010, no qual foi lavrado o Auto de Infração nº 3149/2010, por estar exercendo atividade de guarda de produtos florestais, sem a devida Licença do Órgão Ambiental competente, no qual a Secretaria de Estado de Meio Ambiente em consonância com o Parecer Jurídico nº 4356/2010 nos termos que dispõe o **art. 47, I do Decreto Federal nº 6.514/2008, bem como no art. 118, I da Lei Estadual nº 5.887/1995**, aplicou a penalidade de **MULTA SIMPLES**, no valor de **2.000 UPF`s**,cujo recolhimento deverá ser providenciado no prazo máximo de 10 (dez) dias, contados da data da publicação, devendo ainda a autuada regularizar a sua situação junto a este órgão, solicitando também a devida licença ambien tal no prazo máximo de **60 (sessenta) dias,** também contados da data da publicação, evidenciando as etapas e prazos necessários à devida compatibilização do empreendimento com disposição do empreendimento com o disposto na legislçao ambiental vigente e aplicável submetido, posteriormente, à apreciação desta Secretaria, sob pena de configurar-se **infração continuada** e, conseqüentemente, sofre a aplicação de **MULTA DIÁRIA** fixada desde já **100 UPF`s** tudo de acordo com o previsto nos arts. 115; 119, II; 120, II; 122,II; 132, II, todos da Lei Instituidora da Política do Meio Ambiente .
Esclarecendo que a multa imposta poderá sofrer **redução de 20% (vinte por cento),** caso seja efetivado o pagamento no prazo de **05 (cinco)** dias e a não quitação do débito no prazo de 10 (dez), contados a partir da data da publicação desta notificação, importará no **acréscimo moratório de 1% (um por cento) ao dia** calculando cumulativamente sobre o valor do debito e **sua imediata inscrição na Divida Ativa,** para cobrança judicial, de acordo com o disposto nos artigos 142, parágrafo único e 144, §1º respectivamente, da Lei Estadual nº 5.887/95. Ademais, poderá ser feito o pedido de **parcelamento da multa** imposta no prazo máximo de até 05 (cinco) dias, contados a partir da data da publicação dessa notificação, de acordo com o disposto nos artigos 3º, II e 4º do Decreto nº 1.177/08.
O autuado poderá oferecer recurso ao Conselho Estadual de Meio Ambiente, no prazo de 10 dias, a contar da data da publicação da presente notificação, podendo produzir as provas que julgar necessárias em atendimento ao disposto no Art. 143 da Lei Estadual nº 5.887/95.
Este edital está estabelecido, conforme o art. 138, §1º, inciso III e §3º da Lei Estadual nº 5.887/95, não cabendo nova notificação.
PLANO DE MANEJO - FLOTA TROMBETAS

NÚMERO DE PUBLICAÇÃO: 266950

MINUTA DE PORTARIA
GOVERNO DO ESTADO DO PARÁ
SECRETARIA DE ESTADO DE MEIO AMBIENTE
PLANO DE MANEJO - FLOTA TROMBETAS

PORTARIA Nº 1.704/2011-GAB/SEMA, 09 DE AGOSTO DE 2011

Aprova o Plano de Manejo da Floresta Estadual (FLOTA) do Trombetas, elaborado pelo Instituto do Homem e Meio Ambiente da Amazônia (IMAZON), em Parceria com o Museu Paraense Emílio Goeldi (MPEG) e a Conservação Internacional (CI).
A SECRETÁRIA DE ESTADO DE MEIO AMBIENTE, usando de suas atribuições legais que lhes são conferidas,
CONSIDERANDO o disposto no inciso I do artigo 12, do Decreto Nº. 4.340 de 22 de agosto de 2002 que regulamenta a Lei Nº. 9.885 do Sistema Nacional de Unidade de Conservação da Natureza - SNUC, de 18 de julho de 2002;
CONSIDERANDO que o Plano de Manejo é o documento técnico que estabelece o zoneamento e as normas que devem presidir o uso da área e o manejo dos recursos naturais da Flota do Trombetas;
CONSIDERANDO a grande relevância do Plano de Manejo para a implantação da Unidade de Conservação;
RESOLVE:
Art.1º - Aprovar o Plano de Manejo da Floresta Estadual (Flota) do Trombetas, elaborado pelo Instituto do Homem e Meio Ambiente da Amazônia (IMAZON), em Parceria com o Museu Paraense Emílio Goeldi (MPEG) e a Conservação Internacional (CI), e analisado tecnicamente pela Coordenadoria de Unidades de Conservação (CUC/DIAP/SEMA), conforme Parecer Técnico nº 029/2011-CUC/DIAP.
Parágrafo único. O Plano de Manejo da Flota do Trombetas contém os seguintes capítulos e estudos específicos:
PLANO DE MANEJO DA FLOTA DO TROMBETAS
□CAPÍTULO 1 – ASPECTOS GERAIS DA FLORESTA ESTADUAL DO TROMBETAS
□1.□□1. INTRODUÇÃO
□□1.2. INFORMES GERAIS
1.2.1. Ficha Técnica
□1.2.2. Localização e Acesso
1.2.3. Histórico de Criação, Planejamento e Gestão
1.2.3.1. Criação
1.2.3.2. Gestão Administrativa da Flota
1.2.3.3. Planejamento e Gestão da Flota Trombetas
1.2.3.4. Diagnósticos
1.2.3.5. Oficinas de Planejamento Participativo
1.2.3.6. Conselho Gestor da Flota do Trombetas
□□1.3. CONTEXTUALIZAÇÃO DA UC NO SISTEMA DE UNIDADES DE CONSERVAÇÃO
□□□1.4. ASPECTOS LEGAIS DE MANEJO E GESTÃO DA UC
□□CAPÍTULO 2 – DIAGNÓSTICO DA FLORESTA ESTADUAL DO TROMBETAS
□□□2.1. CARACTERÍSTICAS DA PAISAGEM
□2.1.1. Descrição da Paisagem
2.1.1.1. Floresta Ombrófila Densa Submontana
2.1.1.2. Floresta Ombrófila Densa de Terras Baixas
2.1.1.3. Floresta Ombrófila Densa Aluvial
2.1.1.4. Floresta Ombrófila Aberta
2.1.1.5. Cerrado
2.1.1.6. Formação Pioneira
2.1.1.7. Floresta de Transição
2.1.1.8. Pressão Antrópica
2.1.1.9. Volume de Biomassa
□□2.2. CARACTERÍSTICAS FÍSICAS
□2.2.1. Descrição Física
2.2.1.1. Clima
□□2.2.1.2. Solos
2.2.1.3. Geomorfologia
2.2.1.4. Relevo
2.2.1.5. Geologia Regional
2.2.1.6. Geologia Local
2.2.1.7. Hidrografia
2.3. CARACTERÍSTICAS BIOLÓGICAS
2.3.1. Descrição Biológica
2.3.1.1. Botânica
2.3.1.2. Ictiofauna
2.3.1.3. Herpetofauna
2.3.1.4. Avifauna
2.3.1.5. Mastofauna
2.3.2. Mapa da Biodiversidade
2.4 CARACTERÍSTICAS SOCIOECONÔMICAS
2.4.1. Descrição socioeconômica dos municípios
2.4.1.1. Município de Oriximiná
2.4.1.2. Município de Óbidos
2.4.1.3. Município de Alenquer
2.4.2. Perfil Socioeconômico da Flota
2.4.2.1. Localização, Demografia e Origem da População
2.4.2.2. Infraestrutura, Saúde e Educação
2.4.2.3. Atividades Econômicas
2.4.3. Comunidades no Interior da Flota do Trombetas
2.4.3.1. Rio Trombetas – Cachoeira Porteira
2.4.3.2. Rio Trombetas e Rio Cachorro – Povos Indígenas
2.4.3.3. Garimpo na Flota
2.4.3.4. Conflitos
2.4.4. Comunidades no Entorno da Flota do Trombetas
2.4.4.1. Terra Quilombola do Erepecuru
2.4.4.2. Comunidade Cachoeira Pancada
2.4.4.3. Comunidade Jauari
2.4.4.4. Comunidade Nova Jerusalém
2.4.4.5. Comunidade Espírito Santo
2.4.4.6. Comunidade Poço Fundo
2.4.4.7. Comunidade Nova Aliança
2.4.4.8. Comunidades Colonas: Santo Antônio e São Lázaro
2.4.5. Mapeamento Institucional
2.4.6. Percepção dos Moradores Sobre a UC
2.5. ANÁLISE INTEGRADA DOS DIAGNÓSTICOS
CAPÍTULO 3 – PLANEJAMENTO DA FLORESTA ESTADUAL DO TROMBETAS
3.1. MISSÃO E VISÃO DE FUTURO DA UC
3.2. OBJETIVOS DO PLANO DE MANEJO
3.3. ZONEAMENTO
3.3.1. Conceito e Método Utilizado
3.3.2. Legislação Observada na Elaboração do Plano de Manejo

e na Gestão da Flota do Trombetas
3.3.3. Zonas Previstas para a Flota
3.3.3.1. Memorial Descritivo das Zonas
3.3.3.2. Descrição das Zonas
3.4. PROGRAMAS DE MANEJO
3.4.1. Método
3.4.2. Programas
3.4.2.1. Programa - Gestão da Flota do Trombetas
3.4.2.2. Programa - Geração do Conhecimento
3.4.2.3. Programa - Proteção dos Recursos Naturais
3.4.2.4. Programa - Manejo dos Recursos Naturais
3.4.2.5. Programa - Uso Público
3.4.2.6. Programa - Valorização das Comunidades
3.4.2.7. Programa - Efetividade de Gestão
3.5. CRONOGRAMA DE EXECUÇÃO DO PLANO DE MANEJO
ANEXOS
Resumo Executivo

DÊ-SE CIÊNCIA, REGISTRE E CUMPRA-SE
Belém, 09 de Agosto de 2011.
TEREZA LUSIA MÁRTIRES COELHO CATIVO ROSA
Secretária de Estado de Meio Ambiente

PLANO DE MANEJO DA FLORESTA ESTADUAL DO TROMBETAS
RESUMO EXECUTIVO

Belém
SEMA
2011
Copyright © 2011 Secretaria de Estado de Meio Ambiente (SEMA)
Todos os direitos reservados

Simão Robison Oliveira Jatene
Governador do Estado do Pará
Helenilson Cunha Pontes
Vice-Governador do Estado do Pará
Teresa Lusia Mártires Coelho Cativo Rosa
Secretária de Estado de Meio Ambiente
Rubens Sampaio Borges
Secretário Adjunto de Meio Ambiente
Paulo Sergio Altieri dos Santos
Diretor de Áreas Protegidas
Ivelise Franco Fiock dos Santos
Coordenadora de Gestão de Unidades de Conservação
Joanísio Cardoso Mesquita
Gerente da Floresta Estadual do Paru
Angêla Amanakwa Kachiuana
Jeana Farias da Silva
Manoel da Silva Potiguar
Marcelia da Silva Correa
Rodrigo Vieira Benaduce
Rubens de Aquino Oliveira
Equipe Técnica das Unidades de Conservação da Calha Norte

CUC/DIAP/SEMA-PA
DADOS INTERNACIONAIS PARA CATALOGAÇÃO NA PUBLICAÇÃO
(Núcleo de Documentação e Arquivo da SEMA)
P221p Pará. Secretaria de Estado de Meio Ambiente
Plano de manejo da Floresta Estadual do Trombetas / Secretaria de Estado de Meio Ambiente. – Belém: SEMA, 2011.
221p.
1. Unidade de Conservação – Pará. 2. Plano de manejo – Pará. I. Secretaria de Estado de Meio Ambiente. II. Título.
CDD – 634.9
Trav. Lomas Valentinas, 2717. Marco, Belém – PA – Brasil
Fone/Fax: (91) 3184-3335 / 31843344
Página na internet: www.sema.pa.gov.br

Coordenação Geral
Jakeline Ramos Pereira (Imazon) – Pesquisadora Assistente II
Adalberto Veríssimo (Imazon) – Pesquisador Sênior
Edição de Texto
Glaucia Barreto
Tatiana Corrêa Veríssimo
Projeto Gráfico e Editoração
Luciano Silva e Roger Almeida
RL/2 Propaganda e Publicidade

Caracterização, Diagnóstico e Área de Abrangência da Flota do Trombetas

A Floresta Estadual (Flota) do Trombetas é uma Unidade de Conservação (UC) de uso sustentável com 3.172.978 hectares, criada pelo Governo do Estado do Pará (Decreto 2.607/2006) conforme as diretrizes do Macrozoneamento Ecológico-Econômico (MZEE) e a Lei do Sistema Nacional de Unidades de Conservação (Snuc). Sua gestão é de responsabilidade da Secretaria de Estado de Meio Ambiente (Sema) do Estado do Pará.

A Flota está situada na margem esquerda (Calha Norte) do rio Amazonas e abrange os municípios de Oriximiná (88%), Óbidos (11%) e Alenquer (1%), no Estado do Pará. Essa UC integra o maior conjunto de Áreas Protegidas do mundo, o qual possui 22 milhões de hectares e forma, com os corredores de biodiversidade do Amapá e central da Amazônia, o maior corredor de biodiversidade do Planeta (CI, 2010).

A Flota do Trombetas possui um potencial expressivo para manejo florestal de produtos madeireiros e não madeireiros (principalmente castanha-do-pará), ecoturismo e serviços ambientais. Os objetivos de sua criação são o uso múltiplo dos recursos florestais, hídricos e minerais, o turismo e os serviços ambientais. As Flotas são consideradas como de posse e domínio público, admitindo-se a permanência de populações tradicionais que já habitavam a área por ocasião de sua criação e de acordo com as normas estabelecidas neste plano de manejo.

A paisagem da Flota do Trombetas apresenta sete tipos de vegetação, entre os quais o mais representativo é a ***floresta ombrófila densa submontana***, que se estende por uma área de 2,7 milhões de hectares (85%) nas porções norte e central. A ***floresta ombrófila densa de terras baixas***, localizada em grande parte nas proximidades dos rios Trombetas e Cachorro, estende-se por uma área de 195 mil hectares (6%). A ***floresta ombrófila densa aluvial*** concentra-se ao norte do rio Trombetas e igarapé Turuna **(**20 mil hectares; 0,6%). A ***floresta ombrófila aberta*** apresenta três formações na Flota (33 mil hectares; 1%) ? submontana, terras baixas e aluvial ? localizadas nas proximidades do rio Cuminapanema e proximidades do igarapé Turuna. Os ***cerrados*** localizam-se nas proximidades do igarapé Ariramba e rio Erepecuru em uma área de aproximadamente 4,7 mil hectares (0,15%). A ***formação pioneira*** (1,3 mil hectares; 0,04%) é distribuída em pequenas "ilhas" nos rios Trombetas e Erepecuru. Finalmente as ***florestas de transição*** (162 mil hectares; 5,13%) entre florestas ombrófilas densas submontana e de terras baixas e cerrados ocorrem ao sul da Flota.

Até 2008, o desmatamento havia atingido 6,9 mil hectares do território da Flota (0,22%). Também foi identificada pequenas áreas com clareiras naturais, que juntas somam aproximadamente 535 hectares (0,02%). O restante eram de água (0,59%) e nuvens (0,57%).

O clima na Flota do Trombetas é caracterizado como tropical de monção, cuja temperatura varia entre 18 e 30 graus Celsius. Dados da Estação Convencional de Óbidos (Inmet, 2009) indicaram que em 2009, a temperatura média mensal da região ficou em torno de 28,1 graus Celsius, com máxima de até 30,1 graus Celsius de agosto a dezembro. Nesse mesmo período, a média mensal de chuvas foi de 238 milímetros; o período mais chuvoso é de janeiro a junho, com uma variação média de 249 a 555 milímetros. Sua umidade relativa do ar variou entre 69%, em outubro, e 89% em maio.

O solo com maior abrangência na Flota é o argissolo vermelho amarelo (89%). Há também dois outros tipos de solo: o latossolo vermelho amarelo (7%) e o neossolo litólico (3%). O restante, menos de 1%, foi identificado como água. A grande maioria (84%) da altitude varia entre 100 e 300 metros; 8% do território apresentam altitudes entre 300 e 550 metros; e as áreas menores de 100 metros somam apenas 7%. As formações geomorfológicas predominantes são relevo dissecado do topo convexo (68%), relevo dissecado do topo aguçado (15%) e pediplano retocado desnudado (13%).

A Flota do Trombetas está inserida na Plataforma Sul-Americana na região do Escudo das Guianas. Das 13 feições geológicas presentes na Flota, três cobrem a maior parte da área: Granito Mapuera (35%); Grupo Iricoumé (26%) e Complexo Guianense (22%).

A Flota do Trombetas apresenta uma rede de rios e igarapés de aproximadamente 18 mil quilômetros de extensão. A Flota delimita-se, a oeste, com o rio Cachorro (limite com a Terra Indígena Trombetas-Mapuera); a leste, com o rio Erepecuru; e no centro da Flota corre o rio Trombetas. A navegabilidade na Flota é dificultada devido as corredeiras e cachoeiras presentes nos rios Trombetas, Erepecuru, Cachorro e Cuminapanema.

Na Flota do Trombetas são conhecidas 56 espécies do grupo das pteridófitas. As famílias mais representativas foram Pteridaceae (19 espécies) e Polypodiaceae (11 espécies). Os gêneros com maior número de espécies foram os Adiantum (11 espécies) e Tricomanes (seis espécies). Do grupo das pteridófitas na Flota são conhecidas três espécies que são restritas à Amazônia brasileira e, portanto, consideradas de interesse especial para a conservação: *Adiantum paraense* Hieron., *Trichomanes ankersii* C. Parker ex Hook. & Grev. e *T. vittaria* DC. ex Poir. Das angiospermas são conhecidas 478 espécies, distribuídas em 240 gêneros e 69 famílias. As famílias arbóreas mais representativas foram a Fabaceae (49 espécies) e a Sapotaceae (34 espécies).

No que se refere à fauna, foram registradas 29 espécies de peixe, 62 de réptil e anfíbio e 244 de ave. Destas últimas, o cacaué (*Aratinga pintoi*; Psittacidae) está ameaçado de extinção no Estado do Pará (Sema, 2007) e o uiraçu-falso (*Morphnus guianensis*; Accipitridae) integra a lista de espécies ameaçadas da IUCN (2008) na categoria quase-ameaçada. Além disso, foram registradas 53 espécies de mamífero, das quais cinco estão incluídas na lista nacional das espécies da fauna brasileira ameaçadas de extinção (Ibama, 2003) e 5 estão na lista da fauna ameaçada do Estado do Pará (Sema, 2007).

Oitenta e oito por cento da área territorial da Flota encontra-se no município de Oriximiná. O município possui 107.603 quilômetros quadrados, população de 62.963 habitantes (IBGE, 2010a) e Índice de Desenvolvimento Humano (IDH) de 0,717 (Pnud, 2000). O Produto Interno Bruto (PIB) de Oriximiná em 2008 foi de 980,9 milhões de reais, enquanto o *per capita* atingiu 16,9 mil reais; a indústria foi o setor que mais contribuiu para o PIB municipal (63%) (IBGE, 2010b).

O município de Óbidos (11% da área da Flota) possui uma área territorial de 28.021 quilômetros quadrados, população de 49.254 habitantes (IBGE, 2010a) e IDH de 0,681 (Pnud, 2000). O PIB de Óbidos em 2008 foi de 188,5 milhões de reais, enquanto o *per capita* atingiu 3,9 mil reais; o setor de serviços foi o que mais contribuiu para o PIB municipal (59%) (IBGE, 2010b).

Alenquer (1% da área da Flota) possui uma área de 23.645 quilômetros quadrados, população de 52.714 habitantes (IBGE, 2010) e IDH de 0,673 (Pnud, 2000). O PIB de Alenquer em 2008 foi de 167,9 milhões de reais, enquanto o *per capita* atingiu 3 mil reais; o setor de serviços foi o principal responsável pelo PIB municipal (62%) (IBGE, 2010b).

A população residente na Flota do Trombetas é composta por apenas 212 famílias, distribuídas em uma comunidade quilombola – Cachoeira Porteira - e seis aldeias indígenas - Ayaramã, Turuna, Tiriyó, Kah'yana, Santidade/Kaxuyana e Chapeu/Kaxuyana -, além de três famílias de "caseiros" que trabalham em propriedades pecuárias e uma família de agricultores. Além disso, há aproximadamente 240 famílias residindo na área de entorno que utilizam uma parte da área da Flota para atividades de extrativismo de castanha-do- pará.

Nos municípios onde a Flota do Trombetas está inserida há 68 instituições e grupos que defendem os seus interesses; 23 em Oriximiná, 19 em Óbidos e 26 em Alenquer. Somente 10% da população residente na Flota sabia da criação da UC. Isso ocorreu principalmente por causa da dificuldade de comunicação dentro da Flota. Os moradores acreditam que a UC irá proteger a floresta contra invasores, no entanto, existem reivindicações por reconhecimento de Terra Quilombola e Terras Indígenas.

Planejamento da UC: Missão, Visão de Futuro, Objetivos, Metodologia, Zoneamento e Programas de Manejo da Flota do Trombetas

Missão. *Conservar e manejar os recursos florestais e ambientais de modo sustentável, garantindo os meios de vida e o respeito às populações tradicionais e à diversidade cultural existentes na Flota do Trombetas e no seu entorno.*

Visão do Futuro. *Ser referência de gestão participativa e integrada no conjunto de UCs da Calha Norte, promovendo a melhoria da qualidade de vida da população local por meio do desenvolvimento sustentável.*

Objetivos:

- Implantar infraestrutura de base e estruturar equipe técnica da UC;
- Incentivar e promover pesquisas para orientar as atividades a serem realizadas na Flota;
- Viabilizar o uso e ordenamento dos recursos madeireiros e não madeireiros com enfoque em castanha-do-pará (*Bertholletia excelsa* H.B.K);
- Promover o diálogo sobre os conflitos fundiários e disputa de posse;
- Potencializar atividades sustentáveis de geração de renda já existentes e promover formas alternativas de uso sustentável dos recursos naturais.

□□**Zona de intervenção baixa – B.** Zona de alta prioridade para conservação, onde pode haver pouca ou nenhuma intervenção humana.

Área. 1.555.245 hectares (49%)

Objetivo. Manter a cobertura vegetal.

Permitido. Pesquisa científica, visitação de baixo impacto e educação ambiental.

Situação socioeconômica. Havia circulação de indígenas Wai-Wai, Kaxuyana e Tiriyó nesta zona. Às margens do Erepecuru, os quilombolas exploravam castanhais e próximo destes havia garimpo ilegal de ouro. Além disso, havia uma área de 20 quilômetros, definida pelo decreto 1.310/2008, para a preservação da diversidade biológica e integridade dos moradores da TI Zo'é.

Zona de intervenção moderada ? M1. Zona de prioridade média a alta para conservação. As atividades nesta zona não devem modificar as características do ambiente e da paisagem. É constituída em sua maior parte por áreas conservadas, podendo apresentar áreas com alterações antrópicas.

Área. 1.369.649 hectares (43%)

Objetivo. Garantir a conservação da natureza permitindo o uso sustentável dos recursos naturais por meio de atividades que não alterem as características do ambiente e da paisagem.

Permitido. Pesquisa científica, visitação de baixo impacto, educação ambiental, uso múltiplo dos recursos florestais madeireiros e não madeireiros por populações locais.

Situação socioeconômica. Na M1 havia duas pequenas aldeias indígenas, Ayaramã e Turuna. O extrativismo de castanha-do-pará, praticado por quilombolas, ocorre em toda a extensão do rio Trombetas e em parte dos rios Cachorro,

Ariramba e Acapu. Havia também um garimpo de ouro no igarapé Água Fria.

Potencial econômico. Vinte e dois por cento da M1 é acessível à exploração madeireira, dos quais 20% são áreas viáveis exploração de espécies de alto valor comercial. Os 78% restantes são áreas não florestadas, inacessíveis, desmatadas ou corpos d'água. Há também um grande potencial para a exploração de castanha-do-pará, cuja produção anual já atingiu 370 toneladas (7% da produção do Estado do Pará).

Zona de intervenção moderada ? M2. Zona de prioridade média a alta para conservação. As atividades nesta zona não devem modificar as características do ambiente e da paisagem. É constituída em sua maior parte por áreas conservadas, podendo apresentar áreas com alterações antrópicas.

Área. 178.400 hectares (6%)

Objetivo. Garantir a conservação da natureza permitindo o uso sustentável dos recursos naturais por meio de atividades que não alterem as características do ambiente e da paisagem.

Permitido. Pesquisa científica, visitação de baixo impacto, educação ambiental, pesquisa mineral e uso múltiplo dos recursos naturais madeireiros e não madeireiros.

Situação socioeconômica. Nos limites da M2, comunidades quilombolas e colonas moradoras do entorno coletavam castanha-do-pará. Há uma reivindicação para titulação da Terra Quilombola do Ariramba nesta área. Além disso, identificaram-se seis áreas de ocupação temporária nesta zona.

Potencial econômico. Aproximadamente 88% da M2 é acessível para exploração madeireira. Entretanto, 32% deste total é viável somente para a exploração de espécies de alto valor e outros 30% são acessíveis somente para espécies de médio valor comercial. No restante (26%) é viável extrair todas as espécies madeireiras de valor econômico.

Zona de intervenção alta. Constituída por áreas naturais conservadas e por áreas antropizadas, onde serão admitidas as atividades de maior impacto, que alteram as características do ambiente e da paisagem. É desejável que esta zona esteja localizada em áreas de baixa a média prioridade para a conservação e, sempre que possível, na periferia da UC.

Área. 68.555 hectares (2%)

Objetivo. Harmonizar as atividades com maior grau de intervenção (indispensáveis à gestão) com o uso dos recursos naturais compatíveis com a categoria Flota. Nesta zona serão concentradas as atividades que geram maior intervenção no ambiente natural e que podem requerer remoção temporária ou permanente da vegetação, modificando, dessa forma, as características do ambiente e da paisagem.

Permitido. Pesquisa científica, visitação de baixo impacto, educação ambiental, instalação de infraestrutura, moradias e uso múltiplo dos recursos florestais madeireiros e não madeireiros por populações locais identificadas nesse plano.

Situação socioeconômica. Nesta zona está localizada moradias e roçados (corte e queima) da comunidade Cachoeira Porteira. A principal atividade econômica da comunidade é o extrativismo de castanha-do-pará praticado na zona de moderada intervenção. Além disso, extraem óleo de copaíba e andiroba para consumo próprio. Há cinco propriedades em Cachoeira Porteira com criação de gado extensivo. À noroeste desta zona, encontra-se a aldeia Santidade da etnia Kaxuyana, a qual sobrevive da caça e cultivo da mandioca. Além disso, há uma família Tiriyó e seis famílias da etnia Kah'yana nas proximidades de Cachoeira Porteira.

Potencial econômico. Grande parte da área (89%) é potencialmente viável para exploração madeireira. Destes, 17% são viáveis apenas para exploração de espécies de alto valor econômico e 18% para espécies de médio e alto valor econômico. Os outros 54% são viáveis para exploração de qualquer espécie de valor econômico. Os 11% restantes são áreas não florestadas, inacessíveis, desmatadas ou corpos d'água.

Ocupação temporária ? OT1-OT6. Áreas que concentram os locais de moradia e uso das populações humanas não identificadas como tradicionais ou que realizam atividades incompatíveis com a UC. Têm caráter provisório e deverão ser incorporadas à outra zona depois de realocadas as populações.

Área. 1.130 hectares (0,04%)

Objetivo. Monitorar e ordenar as áreas com concentração humana cujas atividades não são compatíveis com a UC. Tem caráter provisório, ou seja, uma vez definida sua situação, deverá ser incorporada a outra zona.

Permitido. Educação e monitoramento ambiental.

Situação atual. As cinco primeiras áreas de ocupação temporária, OT1 a OT5, encontram-se na zona de intervenção moderada M2, nas proximidades do rio Ariramba. Essas áreas são ocupadas por um morador há cinco anos. Em uma das áreas há criação de gado (30 cabeças de gado bovino foram contabilizadas no local) e as outras quatro foram abertas para o mesmo fim. Na OT6 outro posseiro cria gado bubalino (20 cabeças) e, no momento do levantamento não havia morador no local, sendo que não foi identificado o nome do proprietário.

Amortecimento – ZA. Área externa aos limites da Flota, na qual as atividades humanas estão sujeitas a normas e restrições específicas.

Área. 167.208 hectares (5%)

Objetivo. Minimizar os impactos negativos resultantes das atividades humanas sobre a UC.

Permitido. Atividades autorizadas pela Sema e que não afetam diretamente a Flota.

Situação socioeconômica. Há duas comunidades nos limites dessa área: Santo Antônio e São Lázaro que cultivam mandioca, criam gado e coletam castanha-do-pará no sudeste da Flota. No ramal do rio Verde, que dá acesso à Flota, foram mapeados 27 castanhais.

Potencial econômico. Oitenta por cento da área possui viabilidade para exploração madeireira. Destes, 5% podem ser aproveitados para extração de apenas espécies de alto e médio valor econômico e 75% para exploração de qualquer espécie de valor econômico. Os 20% restantes referem-se a áreas não florestadas, inacessíveis, desmatadas ou corpos d`água.

Programas de Manejo

Os sete grandes programas que compõem o plano de manejo da Flota do Trombetas representam o mecanismo de organização e operacionalização dos seus objetivos. A seguir, uma breve descrição desses programas e suas ações prioritárias.

Programa Gestão da Unidade. Tem como finalidade garantir a organização e o controle de processos administrativos e financeiros da Flota do Trombetas, além de traçar estratégias para implantação do seu plano de manejo. Trata também do estabelecimento de infraestrutura, ordenamento fundiário, divulgação e capacitação continuada dos técnicos e conselheiros da Flota. Abaixo, o cronograma de ações estratégicas para os próximos cinco anos de gestão.

Subprograma	Ações estratégicas	Ano 1	Ano 2	Ano 3	Ano 4	Ano 5
Administração	Desenvolver procedimentos administrativos e financeiros	x	x	x	x	x
	Fornecer suporte técnico para desenvolver as atividades do plano de manejo	x				
Infraestrutura e Equipamento	Planejar a implantação de equipamento e infraestrutura	x	x			
	Instalar infraestrutura básica para a administração da Flota	x	x	x		
	Oferecer infraestrutura básica para o controle, monitoramento, fiscalização e vigilância da UC	x	x	x		
	Equipar as bases de administração e fiscalização	x	x	x		
	Identificar os limites da Flota do Trombetas	x	x			
Ordenamento Fundiário	Articular com os órgãos responsáveis a elaboração de "termos de uso" para as populações locais	x	x	x		
	Promover ações de ordenamento fundiário dos moradores não tradicionais da Flota	x	x	x	x	x
	Promover discussões sobre a situação indígena e quilombola na Flota	x	x	x		
Sustentabilidade Financeira	Avaliar mecanismos financeiros e econômicos de sustentabilidade da Flota	x	x			
	Elaborar projetos e estabelecer parcerias que possam viabilizar/colaborar nos demais programas de manejo	x	x	x		
Comunicação	Divulgar o plano de manejo e as atividades realizadas na Flota	x	x	x	x	x
	Elaborar um plano de comunicação para a Flota	x	x			
	Sensibilizar a população sobre a importância e gestão da Flota	x	x	x	x	x
Capacitação	Promover capacitação continuada do conselho gestor da Flota, priorizando temas de seu interesse	x	x	x	x	x
	Promover capacitação para a equipe técnica da Flota e das secretarias municipais de meio ambiente da região da Calha Norte	x	x			

Geração de Conhecimento. A finalidade deste programa é preencher as lacunas de conhecimento prioritárias para o próximo ciclo de gestão e monitorar a biodiversidade e o uso dos recursos naturais de forma a subsidiar a conservação e o manejo da unidade. Abaixo, o cronograma de ações estratégicas para os próximos cinco anos de gestão.

Subprograma	Ações estratégicas	Ano 1	Ano 2	Ano 3	Ano 4	Ano 5
Pesquisa	Identificar as possibilidades de convênios, parcerias e fontes de financiamento priorizando instituições locais		x	x	x	x
	Implantar um sistema de monitoramento das pesquisas realizadas para a Flota					x
	Promover o conhecimento sobre as espécies madeireiras da Flota	x	x	x	x	x
	Promover pesquisas sobre a população de peixes e a atividade pesqueira realizada nos rios Trombetas, Cachorro, Erepecuru, Acapu, Ariramba e seus afluentes		x	x	x	x
	Avaliar a dinâmica socioeconômica da Flota	x	x	x	x	x
Monitoramento Ambiental	Monitorar o avanço do desmatamento e a degradação florestal na Flota	x	x	x	x	x
	Monitorar o *status* de conservação dos castanhais			x	x	x
	Envolver as comunidades locais no monitoramento da Flota	x	x	x	x	x
	Monitorar atividades de caça na Flota especialmente *Chelonoides carbonaria e Paleosuchus trigonatus*			x	x	x
	Avaliar o *status* de conservação da *Aratinga pintoia, Morphnus guianensis, Myrmecophaga tridactyla, Leopardus wiedii, Panthera onca, Pteronura brasiliensis, Puma concolor*	x	x	x		

Proteção dos Recursos Naturais. Visa garantir a proteção dos recursos naturais por meio de ações de sensibilização, capacitação, educação, comando e controle e formação de educadores ambientais locais. Abaixo, o cronograma de ações estratégicas para os próximos cinco anos de gestão.

Subprograma	Ações estratégicas	Ano 1	Ano 2	Ano 3	Ano 4	Ano 5
Educação Ambiental	Promover programas de educação ambiental envolvendo população local, educadores e formadores de opinião	x	x	x	x	x
	Promover ações de sensibilização sobre as atividades de uso da terra das comunidades do interior e entorno da Flota	x	x	x	x	x
Fiscalização e Controle	Elaborar e implantar um plano de fiscalização	x	x	x	x	x
	Envolver moradores do interior e entorno no programa de fiscalização e controle da Flota		x	x	x	x
	Elaborar e analisar um arcabouço legal para a fiscalização na Flota do Trombetas	x				

Manejo dos Recursos Naturais. Tem como objetivo definir ações de gestão para o manejo sustentável dos recursos florestais e pesqueiros e elaborar estratégias de conversão dos serviços ecossistêmicos em recursos monetários. Abaixo, o cronograma de ações estratégicas para os próximos cinco anos de gestão.

Subprograma	Ações estratégicas	Ano 1	Ano 2	Ano 3	Ano 4	Ano 5
Manejo dos Recursos Florestais	Elaborar estudos da cadeia produtiva e mercado da castanha-do-pará		x	x	x	x
	Identificar vocação de trabalhadores e potencial para manejo florestal madeireiro comunitário		x			
	Elaborar estudos de cadeias produtivas de outros produtos não madeireiros	x	x	x	x	x
Manejo dos Recursos Pesqueiros	Diagnosticar a pesca no rio Trombetas	x	x	x	x	x
	Desenvolver a criação de peixes			x	x	x
Manejo dos Recursos Faunísticos	Viabilizar a criação de animais silvestres em cativeiro			x	x	x
Recuperação de Áreas Degradadas	Elaborar e introduzir técnicas para a recuperação no longo e médio prazo	x	x	x	x	x
Serviços Ambientais	Elaborar uma estratégia de Redução de Emissões por Desmatamento e Degradação Florestal (REED)	x	x	x	x	x

Uso Público. Definir ações de planejamento para as atividades de uso público na Flota de Faro. Abaixo, o cronograma de ações estratégicas para os próximos cinco anos de gestão.

Subprograma	Ações estratégicas	Ano 1	Ano 2	Ano 3	Ano 4	Ano 5
Recreação, Lazer, Interpretação Ambiental e Ecoturismo	Elaborar um estudo de uso público para a Flota	x	x	x	x	x

Valorização das Comunidades. Tem o objetivo de promover o fortalecimento das organizações sociais e comunitárias do entorno da Flota para aumentar sua capacidade de apoio à gestão da UC e de busca de alternativas sustentáveis para a utilização dos recursos naturais. Também visa proporcionar às comunidades a melhoria das cadeias produtivas locais e novas oportunidades de geração de renda pelo uso dos recursos naturais.

Subprograma	Ações estratégicas	Ano 1	Ano 2	Ano 3	Ano 4	Ano 5
Fortalecimento comunitário	Promover a formação continuada de modelos de organização social existentes no interior e entorno da UC	x	x	x	x	x
	Dar suporte técnico e logístico à participação das representações comunitárias nas reuniões do Conselho Gestor	x	x	x	x	x
Apoio a geração de renda	Implantar o programa de formação continuada, incluindo atividades relacionadas ao manejo florestal, permacultura, agroecologia, ecoturismo, entre outras, para as populações do interior e entorno da Flota	x	x	x	x	x
	Apoiar a prática da agricultura familiar	x	x	x	x	x

Efetividade de Gestão. Serão definidas estratégias, procedimentos e ferramentas para monitorar e avaliar a efetividade da gestão e implantação do plano de manejo da Flota de Faro. O órgão responsável pelo monitoramento será a Sema, por meio do gerente da Flota. O gerente, por sua vez, terá o apoio da sua equipe técnica, do conselho consultivo e de agentes comunitários. O monitoramento das atividades será realizado por meio dos indicadores estabelecidos para cada ação estratégica. Os indicadores serão avaliados e ponderados de acordo com o cronograma estabelecido no plano de manejo.

TEXTO PARA ULTIMA CAPA

O plano de manejo da Flota do Trombetas é fruto de uma parceria entre a Secretaria de Estado de Meio Ambiente (SEMA) do Pará e o Consórcio Calha Norte, constituído pelas seguintes instituições: Instituto do Homem e Meio Ambiente da Amazônia (Imazon), Instituto de Manejo e Certificação Florestal e Agrícola (Imaflora), Conservação Internacional do Brasil (CI), Museu Paraense Emílio Goeldi (MPEG), Sociedade Alemã para a Cooperação Internacional (GIZ) e Instituto de Desenvolvimento Florestal do Estado do Pará (Ideflor). Esse é um plano elaborado a partir de uma nova metodologia com enfoque ecossistêmico, dinâmico e com ênfase no planejamento participativo. O plano incorporou propostas de pesquisadores, instituições governamentais e não governamentais, sociedade civil e principalmente a comunidade diretamente envolvida. As oficinas participativas permitiram que os diversos atores sociais compreendessem a grandeza e a importância da Flota do Trombetas, se tornassem coautores deste plano de manejo e responsáveis por sua implantação.

NOTIFICAÇÃO Nº. 27413/2011
NÚMERO DE PUBLICAÇÃO: 266937
NOTIFICAÇÃO Nº. 27.413 DE 22/06/2011-CONJUR
À: JOSÉ DOMINGOS BATISTA
ENDEREÇO: COMUNIDADE BURAJUBA LOTE 04
CEP: SEM CEP ACARÁ-PA

PELO PRESENTE INSTRUMENTO, FICA **JOSÉ DOMINGOS BATISTA, CPF N° 132.352.142-91**, NOTIFICADO, DE ACORDO COM O QUE CONSTA NOS AUTOS DO PROCESSO ADMINISTRATIVO Nº. 1415/2010, NO QUAL FOI LAVRADO O AUTO DE INFRAÇÃO Nº. 3102/2010, POR ESTAR EXERCENDO ATIVIDADE DE COMÉRCIO ILEGAL DE PRODUTOS VEGETAIS, SEM A DEVIDA LICENÇA DO ÓRGÃO AMBIENTAL COMPETENTE, NO QUAL A SECRETÁRIA DE ESTADO DE MEIO AMBIENTE, EM CONSONÂNCIA COM O PARECER JURÍDICO Nº. 2625/2010, NOS TERMOS QUE DISPÕE O **ART. 118, I E VI DA LEI ESTADUAL N° 5.887/1995**, APLICOU A PENALIDADE DE **MULTA SIMPLES,** NO VALOR DE **2.000 UPF'S,** CUJO RECOLHIMENTO DEVERÁ SER PROVIDENCIADO NO PRAZO MÁXIMO DE 10 (DEZ) DIAS, CONTADOS DA DATA DA PUBLICAÇÃO, DE ACORDO COM O PREVISTO NOS ARTS. 115; 119, II; 120, I; 122, I; 131, IV, TODOS DA LEI INSTITUIDORA DA POLÍTICA DO MEIO AMBIENTE.

ESCLARECENDO QUE A MULTA IMPOSTA PODERÁ SOFRER **REDUÇÃO DE 20% (VINTE POR CENTO),** CASO SEJA EFETIVADO O PAGAMENTO NO PRAZO DE **5 (CINCO) DIAS** E A NÃO QUITAÇÃO DO DÉBITO NO PRAZO DE 10 (DEZ) DIAS, CONTADOS A PARTIR DA DATA DA PUBLICAÇÃO DESTA NOTIFICAÇÃO, IMPORTARÁ NO **ACRÉSCIMO MORATÓRIO DE 1% (UM POR CENTO) AO DIA,** CALCULANDO CUMULATIVAMENTE SOBRE O VALOR DO DÉBITO E SUA **IMEDIATA INSCRIÇÃO EM DÍVIDA ATIVA,** PARA COBRANÇA JUDICIAL, DE ACORDO COM O DISPOSTO NOS ARTIGOS 142, PARÁGRAFO ÚNICO E 144, §1º RESPECTIVAMENTE, DA LEI ESTADUAL Nº 5.887/95. ADEMAIS, PODERÁ SER FEITO O PEDIDO DE **PARCELAMENTO DA MULTA** IMPOSTA NO PRAZO MÁXIMO DE ATÉ 5 (CINCO) DIAS, CONTADOS A PARTIR DA DATA DA PUBLICAÇÃO DESTA NOTIFICAÇÃO, DE ACORDO COM O DISPOSTO NOS ARTIGOS 3º, II E 4º DO DECRETO Nº. 1.117/08.

O AUTUADO PODERÁ OFERECER RECURSO AO CONSELHO ESTADUAL DE MEIO AMBIENTE, NO PRAZO DE 10 (DEZ) DIAS, A CONTAR DA DATA DA CIÊNCIA DA PRESENTE NOTIFICAÇÃO, PODENDO PRODUZIR AS PROVAS QUE JULGAR NECESSÁRIA EM ATENDIMENTO AO DISPOSTO NO ART. 143 DA LEI ESTADUAL Nº 5.887/95.

ESTE EDITAL ESTÁ ESTABELECIDO, CONFORME ART. 138, § 1º, INCISO III E § 3º DA LEI ESTADUAL Nº 5.887/95, NÃO CABENDO NOVA NOTIFICAÇÃO.

EXTRATO DE DECISÃO
NÚMERO DE PUBLICAÇÃO: 266984
EXTRATO DE DECISÃO
PROCESSO N° 335864/2008

NOME DO INFRATOR: **JOÃO RODRIGUES DA COSTA.**
INFRAÇÃO: ART. 118, INCISO I E VI DA LEI ESTADUAL N°. 5.887/1995.
DISPOSITIVOS LEGAIS INFRIGIDOS: ART. 4°, §1°, DA LEI N° 4.771/65 E O ART. 93, DA LEI ESTADUAL N°. 5.887/1995.
PENALIDADE: ADVERTÊNCIA.

EXTRATO DE DECISÃO
NÚMERO DE PUBLICAÇÃO: 266989
EXTRATO DE DECISÃO
PROCESSO N° 536847/2008

NOME DO INFRATOR: **RAULSONIO CARMO DE SOUSA.**
INFRAÇÃO: ART. 118, INCISO II DA LEI ESTADUAL N°. 5.887/1995.
DISPOSITIVOS LEGAIS INFRIGIDOS: ART. 15, DA LEI ESTADUAL N°. 5.887/1995.
PENALIDADE: MULTA SIMPLES, NO VALOR DE 1.000 UPF'S.
PAGAMENTO: EFETUADO NO DIA 04/06/2009.

NOTIFICAÇÃO Nº. 27410/2011
NÚMERO DE PUBLICAÇÃO: 266852
NOTIFICAÇÃO Nº. 27.410 DE 22/06/2011-CONJUR
À: FÁBIO LEMOS FREIRE – FAZENDA OLIVEIRA
ENDEREÇO: ESTRADA PA 254 – ZONA RURAL (PX. DO RIO CAMINAU), BAIRRO: BOA VISTA ALEGRE CUPIM
CEP: 68.005-130 PRAINHA-PA

PELO PRESENTE INSTRUMENTO, FICA **FÁBIO LEMOS FREIRE, CPF N° 357.580.746-91**, NOTIFICADO, DE ACORDO COM O QUE CONSTA NOS AUTOS DO PROCESSO ADMINISTRATIVO Nº. 74778/2006, NO QUAL FOI LAVRADO O AUTO DE INFRAÇÃO Nº. 0162/2006, POR ESTAR EXERCENDO ATIVIDADE DE FUTURAMENTE IMPLANTAR PECUÁRIA, SEM A DEVIDA LICENÇA DO ÓRGÃO AMBIENTAL COMPETENTE, NO QUAL A SECRETÁRIA DE ESTADO DE MEIO AMBIENTE, EM CONSONÂNCIA COM O PARECER JURÍDICO Nº. 64/2009, NOS TERMOS QUE DISPÕE O **ART. 118, VI DA LEI ESTADUAL N° 5.887/1995** BEM COMO **ART. 50 DA LEI FEDERAL N° 9.605/1998**, APLICOU A PENALIDADE DE **MULTA SIMPLES,** NO VALOR DE **30.000 UPF'S,** CUJO RECOLHIMENTO DEVERÁ SER PROVIDENCIADO NO PRAZO MÁXIMO DE 10 (DEZ) DIAS, CONTADOS DA DATA DA PUBLICAÇÃO, DEVENDO O AUTOADO SER COMPELIDO A REGULARIZAR SUA SITUAÇÃO JUNTO A ESTE ÓRGÃO, SOLICITANDO A DEVIDA LICENÇA AMBIENTAL NO PRAZO MÁXIMO DE **30 (TRINTA) DIAS,** TAMBÉM CONTADOS DA DATA DA PUBLICAÇÃO EVIDENCIANDO AS ETAPAS E OS PRAZOS NECESSÁRIOS A DEVIDA COMPATIBLILIZAÇÃO DO EMPREENDIMENTO COM O DISPOSTO NA LEGISLAÇÃO AMBIENTAL VIGENTE E APLICÁVEL SUBMETIDO, POSTERIORMENTE, À APRECIAÇÃO DESTA SECRETARIA, DEVENDO AINDA APRESENTAR UM ***PROJETO DE RECUPERAÇÃO DO STATUS QUO ANTE DO AMBIENTE DEGRADADO***, NO PRAZO MÁXIMO DE **30 (TRINTA) DIAS**, TAMBÉM CONTADOS DA DATA DA PUBLICAÇÃO, SOB PENA DE, NÃO CUMPRIDAS AS EXIGÊNCIAS, CONFIGURAR-SE **INFRAÇÃO CONTINUADA**, SOB PENA DE, CONSEQUENTEMENTE, SOFRER A PENALIDADE DE **MULTA DIÁRIA** FIXADA DESDE JÁ EM **3.000 UPF'S** DE ACORDO COM O PREVISTO NOS ARTS. 115; 119, II; 120, II E 122, II E §4°, TODOS DA LEI INSTITUIDORA DA POLÍTICA DO MEIO AMBIENTE.

ESCLARECENDO QUE A MULTA IMPOSTA PODERÁ SOFRER **REDUÇÃO DE 20% (VINTE POR CENTO),** CASO SEJA EFETIVADO O PAGAMENTO NO PRAZO DE **5 (CINCO) DIAS** E A NÃO QUITAÇÃO DO DÉBITO NO PRAZO DE 10 (DEZ) DIAS, CONTADOS A PARTIR DA DATA DA PUBLICAÇÃO DESTA NOTIFICAÇÃO, IMPORTARÁ NO **ACRÉSCIMO MORATÓRIO DE 1% (UM POR CENTO) AO DIA,** CALCULANDO CUMULATIVAMENTE SOBRE O VALOR DO DÉBITO E SUA **IMEDIATA INSCRIÇÃO EM DÍVIDA ATIVA,** PARA COBRANÇA JUDICIAL, DE ACORDO COM O DISPOSTO NOS ARTIGOS 142, PARÁGRAFO ÚNICO E 144, §1º RESPECTIVAMENTE, DA LEI ESTADUAL Nº 5.887/95. ADEMAIS, PODERÁ SER FEITO O PEDIDO DE **PARCELAMENTO DA MULTA** IMPOSTA NO PRAZO MÁXIMO DE ATÉ 5 (CINCO) DIAS, CONTADOS A PARTIR DA DATA DA PUBLICAÇÃO DESTA NOTIFICAÇÃO, DE ACORDO COM O DISPOSTO NOS ARTIGOS 3º, II E 4º DO DECRETO Nº. 1.117/08.

O AUTUADO PODERÁ OFERECER RECURSO AO CONSELHO ESTADUAL DE MEIO AMBIENTE, NO PRAZO DE 10 (DEZ) DIAS, A CONTAR DA DATA DA CIÊNCIA DA PRESENTE NOTIFICAÇÃO, PODENDO PRODUZIR AS PROVAS QUE JULGAR NECESSÁRIA EM ATENDIMENTO AO DISPOSTO NO ART. 143 DA LEI ESTADUAL Nº 5.887/95.

ESTE EDITAL ESTÁ ESTABELECIDO, CONFORME ART. 138, § 1º, INCISO III E § 3º DA LEI ESTADUAL Nº 5.887/95, NÃO CABENDO NOVA NOTIFICAÇÃO.

SUPRIMENTO DE FUNDO
NÚMERO DE PUBLICAÇÃO: 266873
PORTARIA: 1.703/2011

Prazo para Aplicação (em dias): 30
Prazo para Prestação de Contas (em dias): 15
Nome do Servidor Cargo do Servidor Matricula
REGINA OLIVEIRA SABBA CHEFE DE GABINETE 54948694
Recurso(s):
Programa de Trabalho Fonte do Recurso Natureza da Despesa Valor
18542124749110000 0116000000 339030 2.000,00
Ordenador: TERESA LUSIA MARTIRES COELHO CATIVO ROSA

EXTRATO DE DECISÃO
NÚMERO DE PUBLICAÇÃO: 266885
EXTRATO DE DECISÃO
PROCESSO N° 2007/128834

NOME DO INFRATOR: **PIONEIRO COMBUSTÍVEIS LTDA.**
INFRAÇÃO: ART. 118, INCISOS I E VI DA LEI N°. 5.887/95.
DISPOSITIVOS LEGAIS INFRIGIDOS: ART. 93 DA LEI ESTADUAL N° 5.887/95.
PENALIDADE: MULTA SIMPLES NO VALOR DE 4.000 UPF'S.
OBS: A EMPRESA AUTUADA EFETIVOU O PAGAMENTO DA PENALIDADE DE MULTA APLICADA NA DATA DE 21/05/2010.

ERRATA
NÚMERO DE PUBLICAÇÃO: 266826

ERRATA DA PORTARIA Nº 236/11- DGAF/GAB/SEMA de 25/02/11, publicada em DOE dia 02/03/11, referente as férias de ELIANE CRISTINA SOARES RIBEIRO.
Onde se lê: exercício 10/11
Leia-se: exercício 2009/2010

ERRATA DA PORTARIA Nº 1633/11- DGAF/GAB/SEMA DE 25/02/11, PUBLICADA EM DOE DIA 04/08/2011.
Onde se lê: exercício 2010/2011
Leia-se: exercício 2009/2010

Instituto de Desenvolvimento Florestal do Estado do Pará

EXTRATO DE CONTRATO DE TRANSIÇÃO
NÚMERO DE PUBLICAÇÃO: 267133
CONTRATO DE TRANSIÇÃO Nº. 027/2011

Partes: INSTITUTO DE DESENVOLVIMENTO FLORESTAL DO ESTADO DO PARÁ
DPM LIMA FLORESTAL NAVEGAÇÃO E MADEIRAS LTDA.
Objeto: Manutenção de Detentor de Plano de Manejo - DPM em áreas públicas estaduais, aprovadas pela SEMA, com anuência fundiária do ITERPA, identificadas no anexo I a este contrato, visando permitir a exploração dos produtos florestais previstos no Plano de Manejo Florestal Sustentável – PMFS.
Vigência: de 09 de agosto de 2011 até 09 de agosto de 2013.
Valor: R$ 1.129.024,99 (UM MILHÃO CENTO E VINTE E NOVE MIL, VINTE E QUATRO REAIS E NOVENTA E NOVE CENTAVOS)
Foro: Comarca de Belém – PA.
Assinatura: 09 de agosto de 2011.
Ordenador responsável: José Alberto da Silva Colares

Secretaria de Estado de Obras Públicas

ADMISSÃO DE SERVIDOR
NÚMERO DE PUBLICAÇÃO: 267225

Órgao: 01 REGIONAL DE PROTECAO SOCIAL - BELEM
Modalidade de Admissão: Temporário
Ato: CONTRATO
Data de Admissão: 01/08/2011
Nome do Servidor Cargo do Servidor Término Vínculo Observação
PATRÍCIA CARVALHO FIGUEIREDO ARQUITETA 31/01/2012 PROCESSO 2011/89716 DE 15/03/2011
Ordenador: IO JOÃO DE OLIVEIRA SANTOS

CONTRATO
NÚMERO DE PÚBLICAÇÃO: 267220
CONTRATO: 26

Exercício: 2011
Classificação do Objeto: Obra/Serviço Engenharia
Objeto: Revitalização da Orla do Maçarico, no município de Salinopólis, neste Estado.
Valor Total: 148.980,81
Data Assinatura: 09/08/2011

Vigência: 10/08/2011 a 09/09/2011
Convite: 12/2011
Orçamento:
Programa de Trabalho Natureza da Despesa Fonte do Recurso Origem do Recurso
04122122516940000 449051 0101000000 Estadual
Contratado: MDS CONSTRUTORA E INCORPORADORA LTDA - ME
Endereço: Psg Sta Anastácia, 381
CEP. 66613-050 - Belém/PAComplemento: RUA MAGNO DE ARAUJO
Telefone: 0000000000
Ordenador: JOAQUIM PASSARINHO PINTO DE SOUZA PORTO

PORTARIA
NÚMERO DE PUBLICAÇÃO: 267185
PORTARIA DE LICENÇA SAÚDE
PORTARIA Nº 235 DE 08 DE AGOSTO DE 2011

CONCEDER 90 (NOVENTA) dias de Licença Por Motivo de Doença para **SUELY MARIA ALVES GATINHO BORBA**, matrícula **nº 3158225/1**, ocupante do cargo de Assistente Administrativo, no período de **02/08/11 a 30/10/2011.**
REGISTRE-SE, PUBLIQUE-SE E CUMPRA-SE
ANTONIO JOÃO DE OLIVEIRA SANTOS
Diretor Administrativo

CONTRATO
NÚMERO DE PÚBLICAÇÃO: 267234
CONTRATO: 25

Exercício: 2011
Classificação do Objeto: Obra/Serviço Engenharia
Objeto: Construção da Unidade de Assistência de Alta Complexidade em oncologia - UNACON no Hospital Regional, no município de Tucuruí, neste Estado.
Valor Total: 3.878.836,01
Data Assinatura: 09/08/2011
Vigência: 10/08/2011 a 09/08/2012
Concorrência Naciona: 1/2011
Orçamento:
Programa de Trabalho Natureza da Despesa Fonte do Recurso Origem do Recurso
10302118914390000 449051 0333002778 Estadual
Contratado: QUADRA ENGENHARIA LTDA
Endereço: R Aristides Lobo, 487
CEP. 66053-020 - Belém/PAComplemento: AV BRAZ DE AGUIAR
Telefone: 0000000000
Ordenador: JOAQUIM PASSARINHO PINTO DE SOUZA PORTO

TERMO ADITIVO A CONTRATO
NÚMERO DE PUBLICAÇÃO: 266796
ERRATA DA PUBLICAÇÃO: 266504
TERMO ADITIVO: 27

Data de Assinatura: 29/07/2011
Vigência: 31/07/2011 a 31/12/2011
Classificação do Objeto: Obra/Serviço Engenharia
Justificativa: Prorrogação de prazo - art. 57, § 1º, VI da lei 8666/93 - reforma com ampliação da edificação E-25, para instalação da clinica odontologica do hospital da aeronáutica em Belém, neste Estado.
Contrato: 30
Exercício: 2005
Orçamento:
Programa de Trabalho Natureza da Despesa Fonte do Recurso Origem do Recurso
04122120215760000 449051 0125000000 Estadual
Contratado: SENENGE ENGENHARIA LTDA
Endereço: R Arciprestes M Teodoro, Bairro: Batista Campos, 772
CEP. 66015-040 - Belém/PA
Telefone: 0000000000
Ordenador: JOAQUIM PASSARINHO PINTO DE SOUZA PORTO

AVISO DE LICITAÇÃO
NÚMERO DE PUBLICAÇÃO: 266980
ERRATA DA PUBLICAÇÃO Nº 265266
MODALIDADE: TOMADA DE PREÇOS
NÚMERO: 13/2011

Objeto: Reforma geral do prédio sede da Loteria do Estado do Pará - LOTERPA, em Belém - Pará.
Entrega do Edital: na Travessa do Chaco, 2158 - Bairro do Marco - Belém do Pará. Para a obtenção do edital é necessário um CD-R virgem e lacrado, bem como carta de apresentação da Empresa interessada. Outras informações podem ser obtidas no endereço acima ou pelo telefone (91) 3183-0032, no horário de 8h:00min às 12h:00min.
Observação: Data, horário e local da visita técnica: dia 18/08/2011 de 9:00 às 12:00 no seguinte endereço: Travessa Campos Sales Nº 107, Centro-Belém-PA. Engenheiro responsável Paulo André dos Santos Monteiro.
Responsável pelo certame: ANTONIO LOBATO COUTINHO
Local de Abertura: Auditório da SEOP - Tv. Chaco,2158 - Marco, Belém-PA.
Data da Abertura: 24/08/2011
Hora da Abertura: 10:00
Orçamento:
Programa de Trabalho Natureza da Despesa Fonte do Recurso Origem do Recurso
04122120215770000 449051 0101000000 Estadual
Ordenador: JOAQUIM PASSARINHO PINTO DE SOUZA PORTO

AVISO DE LICITAÇÃO
NÚMERO DE PUBLICAÇÃO: 267057
MODALIDADE: TOMADA DE PREÇOS
NÚMERO: 15/2011

Objeto: Reforma do Prédio CRED PARÁ, na Rua dos Mundurucus Nº3852, em Belém, neste Estado.
Entrega do Edital: na Travessa do Chaco, 2158 - Bairro do Marco - Belém do Pará. Para a obtenção do edital é necessário um CD-R virgem e lacrado, bem como carta de apresentação da Empresa interessada. Outras informações podem ser obtidas no endereço acima ou pelo telefone (91) 3183-0032, no horário de 8h:00min às 12h:00min.
Responsável pelo certame: ANTONIO LOBATO COUTINHO
Local de Abertura: Auditório da SEOP-Travessa Chaco, 2158, Marco, Belém-PA
Data da Abertura: 26/08/2011
Hora da Abertura: 11:00
Orçamento:
Programa de Trabalho Natureza da Despesa Fonte do Recurso Origem do Recurso
04122120215770000 449051 0101000000 Estadual
Ordenador: JOAQUIM PASSARINHO PINTO DE SOUZA PORTO

Secretaria de Estado de Transporte

CONTRATO
NÚMERO DE PÚBLICAÇÃO: 267269

Contrato: 10-11
Exercício: 2011
Classificação do Objeto: Obra/Serviço Engenharia
Objeto: locação de veículo tipo ônibus, para transporte regular dos servidores que trabalham na recuperação da malha da viária sob a jurisdição dos 1º, 2º e 4º Núcleos Regionais, sob regime de locação fixa (mensal) para um período de 12 meses, conforme dispõe o Termo de Referencia (Anexo I) do Edital de Licitação e seus anexos.
Valor Total: 765.000,00
Data Assinatura: 04/08/2011
Vigência: 04/08/2011 a 04/08/2012
Decreto Qualificação: s/n
Data do Decreto: 11/02/2011
Data de Publicação do Decreto: 02/03/2011
Pregão Eletrônico: 9/2011
Orçamento:
Programa de Trabalho Natureza da Despesa Fonte do Recurso Origem do Recurso
26782118249600000 339039 0101000000 Estadual
Contratado: TRANSPORTE OURICURÍ LTDA
Endereço: Av Br de Capanema, 1126
CEP. 68700-005 - Capanema/PATelefone: 9181185406 Fax: 9134622999
Ordenador: EDUARDO CARNEIRO DA SILVA

INSTRUMENTO SUBSTITUTIVO DE CONTRATO
Nº PUBLICAÇÃO : 267301

Ordem de Execução de Serviço: 019/2010-DTT
Valor: 3.670.427,24
Data: 10/08/2011
Vigência: 10/08/2011 a 27/08/2011
Objeto: Reinicio Pavimentação na Rodovia PA-454, trecho: BR-308 / Augusto Corrêa, no Município de Augusto Corrêa, na Região de integração Rio Caetés, em uma extensão de serviços de 8,00km, sob jurisdição do 2° N.R.
Concorrência Nacional: 15/2010
Orçamento:
Programa de Trabalho Natureza da Despesa Fonte do Recurso Origem do Recurso
26782118214780000 449051 0130002696 Estadual
Contratado: Rodoplan Serviços e Terraplenagem Ltda.
Endereço: Av Jáder Barbalho, Bairro: Centro, 156
CEP. 68600-000 - Bragança/PA
Complemento: Benjamim Constant - Bairro Vila Cururutuia
Telefone: 9134252818
Ordenador: EDUARDO CARNEIRO DA SILVA

EXTRATO DE PORTARIAS
NÚMERO DE PUBLICAÇÃO: 267341
PORTARIA Nº 103 DE 25 DE JULHO DE 2011

A Diretora Administrativa e Financeira no uso das atribuições que lhe foram delegadas pela PORTARIA Nº 004 de janeiro de 2011, publicada no DOE nº 31.863 de 25/02/2011, e considerando o disposto no art. 74 da Lei n° 5.810, de 24 de janeiro de 1994;
RESOLVE:
CONCEDER 30 (trinta) dias de férias regulamentares aos servidores desta Secretaria, referente ao mês de agosto/2011, conforme relação anexa.
PUBLIQUE-SE, REGISTRE-SE E CUMPRA-SE,
GABINETE DA DIRETORA ADMINISTRATIVA E FINANCEIRA, EM 25.07.2011
MARIA HELENA MOSCOSO DA SILVA
Diretora Administrativa e Financeira

ANEXO DA PORTARIA Nº 103 DE 25 DE JULHO DE 2011

MATR.	V	NOME	LOTACAO	PERIODO AQUISITIVO	PERIODO DE GOZO
2028387	1	ADMAR CUSTODIO VIEIRA	1º NR - CASTANHAL	02.01.09 a 01.01.10	01 a 30.08.11
2045800	1	ELEOTERIO GARCIA MONTEIRO	1º NR - CASTANHAL	01.07.09 a 30.06.10	01 a 30.08.11
2033143	1	JOAO RIBEIRO FILHO	1º NR - CASTANHAL	02.10.09 a 01.10.10	01 a 30.08.11
2046059	1	MANOEL PEQUENO DA COSTA	1º NR - CASTANHAL	01.07.09 a 30.06.10	01 a 30.08.11
2044188	1	MANOEL RAIMUNDO DA SILVA SILVEIRA	1º NR - CASTANHAL	01.09.09 a 31.08.10	01 a 30.08.11
2048370	1	RAIMUNDO DA PAZ MEIRELES	1º NR - CASTANHAL	01.09.09 a 31.08.10	01 a 30.08.11
2046202	1	RAIMUNDO GARCIA FERREIRA	1º NR - CASTANHAL	02.10.09 a 01.10.10	01 a 30.08.11
2044293	1	RAIMUNDO NONATO PANTOJA DA SILVA	1º NR - CASTANHAL	01.07.10 a 30.06.11	01 a 30.08.11
2041944	1	BENEDITO DA SILVA SOARES	2º NR - CAPANEMA	01.11.09 a 31.10.10	01 a 30.08.11
2039630	1	DAMILTON RAMOS DA SILVA	2º NR - CAPANEMA	11.02.10 a 10.02.11	01 a 30.08.11
2034271	1	ELIELSON CHAVES CARVALHO	2º NR - CAPANEMA	01.06.09 a 31.05.10	01 a 30.08.11
2034700	1	JOSE DOMILSON GOMES DA COSTA	2º NR - CAPANEMA	17.06.10 a 16.06.11	01 a 30.08.11
2040301	1	JOSE RIBAMAR DA SILVA ALMEIDA	2º NR - CAPANEMA	11.02.10 a 10.02.11	01 a 30.08.11
2038404	1	JOSIER CORREA ALVES	2º NR - CAPANEMA	02.08.10 a 01.08.11	01 a 30.08.11
2040603	1	MANOEL ROSA DOS SANTOS	2º NR - CAPANEMA	18.05.09 a 17.05.10	01 a 30.08.11
2043408	1	RAIMUNDO ALVES REIS	2º NR - CAPANEMA	01.03.10 a 28.02.11	01 a 30.08.11
2035014	1	RAIMUNDO GOMES PEREIRA	2º NR - CAPANEMA	17.06.09 a 16.06.10	01 a 30.08.11
2036274	1	BIRACY GOMES DA SILVA	3º NR - SANTAREM	01.08.10 a 31.07.11	01 a 30.08.11
2049201	1	NETONIAS DA SILVA LIRA	3º NR - SANTAREM	12.07.10 a 11.07.11	01 a 30.08.11
2037270	1	RAIMUNDO DOS SANTOS ARAUJO	3º NR - SANTAREM	14.08.09 a 13.08.10	01 a 30.08.11
2025779	1	ANTONIO SARGES DA SILVA	4º NR - ABAETETUBA	12.07.10 a 11.07.11	01 a 30.08.11
2025906	1	DEUSAHI DOS PASSOS LEITE	4º NR - ABAETETUBA	12.07.10 a 11.07.11	01 a 30.08.11

2026295	1	LUIZ ANTONIO SENA DA SILVA	4º NR - ABAETETUBA	12.07.10 a 11.07.11	01 a 30.08.11
2025035	1	RAIMUNDO FERREIRA SERRAO	4º NR - ABAETETUBA	12.07.10 a 11.07.11	01 a 30.08.11
2028077	1	JOSE DE SOUZA DIAS	6º NR - CONC. ARAGUAIA	25.07.09 a 24.07.10	01 a 30.08.11
2035677	1	LUIZ VALDIR TRINDADE DE LIMA	6º NR - CONC. ARAGUAIA	21.05.09 a 20.05.10	01 a 30.08.11
2035340	1	SALIM AMOURY	6º NR - CONC. ARAGUAIA	01.03.09 a 28.02.10	01 a 30.08.11
2046784	1	RAIMUNDO MATOS SANTA ROSA	7º NR - TOME-AÇU	12.07.09 a 11.07.10	01 a 30.08.11
2048817	1	SAMUEL BATISTA DOS SANTOS	7º NR - TOME-AÇU	27.09.08 a 26.09.09	01 a 30.08.11
2047560	1	VALDETE MACETA PEREIRA	7º NR - TOME-AÇU	12.07.09 a 11.07.10	01 a 30.08.11
2025892	1	DURVAL TAVARES DOS SANTOS	9º NR - BREVES	12.07.10 a 11.07.11	01 a 30.08.11
2048850	1	ANTONIO JOSE DE ALMEIDA NETO	10º NR - ALENQUER	12.07.09 a 11.07.10	01 a 30.08.11
3276767	1	ERNANI LISBOA COUTINHO JUNIOR	DAF/DA	11.07.09 a 10.07.10	16.08 a 14.09.11
3274020	1	EVANGELISTA FAVACHO VIEIRA	DAF/DA/DRH	13.02.09 a 12.02.10	01 a 30.08.11
5446384	1	ROSA MARIA FOLHA DO VALE	DAF/DA/DRH	01.01.10 a 31.12.10	01 a 30.08.11
3278298	1	RAIMUNDO JOSE MARIA RAMOS	Seção de Administração de Edifícios	08.01.10 a 07.01.11	01 a 30.08.11
3274918	1	FERNANDO HENRIQUE DE SOUZA COSTA	Seção de Protocolo e Arquivo	15.06.10 a 14.06.11	01 a 30.08.11
3275000	1	MARINA BATISTA DOS SANTOS	DAF/DF	13.06.09 a 12.06.10	01 a 30.08.11
3277950	1	RAIMUNDO ONOFRE DA COSTA SOUZA	DTT	17.06.10 a 16.06.11	01 a 30.08.11
2050471	2	TANIA MARIA PAES BARBOSA	DTT	01.08.09 a 31.07.10	11.08 a 09.09.11
3274667	1	JOSE MARIA ALVES DE LIMA	Departamento de Infra-Estrutura Rodoviária	02.08.10 a 01.08.11	01 a 30.08.11
54180532	1	JERONIMO SOUZA PIRES	Departamento de Operações Rodoviárias	01.06.09 a 31.05.10	01 a 30.08.11
2025043	1	ROSENDO CAETANO DE SARGES	Departamento de Operações Rodoviárias	17.03.09 a 16.03.10	01 a 30.08.11
3275051	1	LOURDES ELVIRA CALANDRINI DE AZEVEDO	Departamento de Infra-Estrutura Hidroviárias	24.06.09 a 23.06.10	01 a 30.08.11
5104556	1	FRANCISCO PEREIRA LIMA	Departamento de Operações Hidroviárias	21.09.09 a 20.09.10	01 a 30.08.11
3276538	1	JORGE PEREIRA DA CUNHA	Divisão de Navegação e Travessias	25.03.09 a 24.03.10	01 a 30.08.11
3277224	1	JOSE LEONARDO CORREA	Gabinete do Secretário	11.06.10 a 10.06.11	01 a 30.08.11
2038757	1	MARIA DE JESUS DA FONSECA CARDOSO	Gabinete do Secretário	21.06.10 a 20.06.11	15.08. a 13.09.11
3277909	1	OSMARINA MENDES DA SILVA	Gabinete do Secretário	17.06.10 a 16.06.11	01 a 30.08.11
3271447	1	RAIMUNDO FERREIRA DA COSTA	Gabinete do Secretário	01.07.09 a 30.06.10	01 a 30.08.11
3274683	1	IOLANDA MODESTO DE VILHENA TORRES	LOTACAO PROVISORIA	30.07.10 a 29.07.10	22.08. a 20.09.11
3272362	1	JOAO BATISTA HENRIQUE DE OLIVEIRA	LOTACAO PROVISORIA	01.07.09 a 30.06.10	01 a 30.08.11
3277437	1	PEDRO DE SOUZA FERREIRA	LOTACAO PROVISORIA	11.06.09 a 10.06.10	01 a 30.08.11
3272770	1	ZACARIAS MONTEIRO DA CONCEICAO	LOTACAO PROVISORIA	17.06.09 a 16.06.10	01 a 30.08.11

EXTRATO PORTARIAS
NÚMERO DE PUBLICAÇÃO: 267336
PORTARIA Nº 104 DE 28 DE JULHO DE 2011

A Diretora Administrativa e Financeira no uso das atribuições que lhe foram delegadas pela PORTARIA Nº 004 de janeiro de 2011, e considerando o disposto no art. 74 da lei nº 5.810, de 24 de janeiro de 1994;
RESOLVE:
CONCEDER 30 (trinta) dias de férias regulamentares ao servidor JÂNIO ALBERTO CASSULLI matricula nº 3277216/1, ocupante do cargo de AUXILIAR DE OPERADOR, lotado na Divisão de Equipamentos Navais, no período de 01.06 a 30.06.2011, referente ao período aquisitivo de 11/06/2009 a 10/06/2010.
PUBLIQUE-SE, REGISTRE-SE E CUMPRA-SE
GABINETE DA DIRETORA ADMINISTRATIVA E FINANCEIRA, EM 28/07/2011
MARIA HELENA MOSCOSO DA SILVA
Diretora Administrativa e Financeira

LICENÇA PRÊMIO (DETERMINAR)
PORTARIA Nº 105 DE 02 DE AGOSTO DE 2011

A Diretora Administrativa e Financeira no uso das atribuições que lhe foram delegadas pela PORTARIA Nº 004 de 19 de Janeiro de 2011, publicada no DOE nº 31.863 de 25.02.2011; e considerando o disposto no art. 98 da Lei nº 5.810, de 24 de janeiro de 1994 e ainda, o constante às fls. 37 dos autos do Processo nº 1997/49396;
RESOLVE:
DETERMINAR 30 (trinta) dias restantes da licença prêmio concedida pela PORTARIA Nº 80 de 31/05/2011, publicada no DOE nº 31.929 de 03/06/2011, ao servidor UZIEL MAIA DE SOUZA matrícula nº 3275299/1, ocupante do cargo de TÉCNICO DE ESTRADA, lotado na Diretoria de Transportes Terrestre, correspondente ao triênio 03.03.2003 a 02.03.2006, no período de 03.08.2011 a 01.09.2011.
REGISTRE-SE, PUBLIQUE-SE E CUMPRA-SE
GABINETE DA DIRETORIA ADMINISTRATIVA E FINANCEIRA, EM 02/08/2011.
MARIA HELENA MOSCOSO DA SILVA
Diretora Administrativa e Financeira

LICENÇA PRÊMIO (CONCEDER)
PORTARIA Nº 106 DE 02 DE AGOSTO DE 2011

A Diretora Administrativa e Financeira no uso das atribuições que lhe foram delegadas pela PORTARIA Nº 004 de 19 de Janeiro de 2011, publicada no DOE nº 31.863 de 25.02.2011; e considerando o disposto no art. 98 da Lei nº 5.810, de 24 de janeiro de 1994 e ainda, o constante às fls. 37 dos autos do Processo nº 1997/49396;
RESOLVE:
CONCEDER, ao servidor UZIEL MAIA DE SOUZA matrícula nº 3275299/1, ocupante do cargo de TÉCNICO DE ESTRADA, lotado na Diretoria de Transportes Terrestre, 60 (sessenta) dias de licença prêmio, correspondente ao triênio 03.03.2006 a 02.03.2009, no período de 02.09.2011 a 31.10.2011.
REGISTRE-SE, PUBLIQUE-SE E CUMPRA-SE
GABINETE DA DIRETORIA ADMINISTRATIVA E FINANCEIRA, EM 02/08/2011.
MARIA HELENA MOSCOSO DA SILVA
Diretora Administrativa e Financeira

GRATIFICAÇÃO DE TEMPO INTEGRAL
PORTARIA Nº 272 DE 03 DE AGOSTO DE 2011

O Secretario de Estado de Transportes, no uso das atribuições legais que lhe são delegadas, e considerando o Memº. nº. 056/2011-DDI;
RESOLVE:
CONCEDER Gratificação de Tempo Integral, no percentual de 70% (setenta por cento) do vencimento base, ao servidor MARCO ANTONIO BORGES GONÇALVES matricula nº 3276775/1, ocupante do cargo de Servente, lotada na Divisão de Documentação e Informação, com vigência a contar de 22.06.2011.
PUBLIQUE-SE, REGISTRE-SE E CUMPRA-SE.
GABINETE DO SECRETÁRIO DE ESTADO DE TRANSPORTES, EM 03/08/2011
EDUARDO CARNEIRO DA SILVA
Secretário de Estado de Transportes, em exercício

Fundação de Amparo à Pesquisa do Estado do Pará

EXTRATOS DE TERMOS ADITIVOS AOS TERMOS DE OUTORGA APOIADOS PELO EDITAL 003/2008 - PROJETOS DE PESQUISA CIENTÍFICA, TECNOLÓGICA E INOVAÇÃO - UNIVERSAL
NÚMERO DE PUBLICAÇÃO: 267166

Extratos de Termos Aditivos aos Termos de Outorga apoiados pelo edital 003/2008 - Projeto de Pesquisa Científica, Tecnológica e Inovação - Universal

Nº DO TERMO DE OUTORGA: 110/2008

Nº. DO TERMO ADITIVO: 02
PARTES: Fundação de Amparo à Pesquisa do Estado do Pará – FAPESPA, o Sr. JOSÉ LUIZ MARTINS DO NASCIMENTO e a Universidade Federal do Pará, com interveniência do Estado do Pará, através da Secretaria de Estado de Desenvolvimento, Ciência e Tecnologia - SEDECT.
ORIGEM DO OBJETO DO INSTRUMENTO: Apoiar financeiramente o projeto "Mercúrio e Malária: Neurodegeneração e proposta de possível proteção com anti-oxidantes ", aprovado no âmbito do Edital nº 003/2008 - Projeto de Pesquisa Científica, Tecnológica e Inovação - Universal
OBJETO DO ADITAMENTO: O presente termo aditivo tem por objeto a prorrogação do prazo de vigência do TERMO DE OUTORGA E ACEITAÇÃO DE AUXÍLIO Nº 110/2008 até 30 de Janeiro de 2012;
DATA DE ASSINATURA: 30 de Julho de 2011.
VIGÊNCIA DO TERMO: até 30 de Janeiro de 2012.
ADITIVOS ANTERIORES: Sim

Nº DO TERMO DE OUTORGA: 144/2008

Nº. DO TERMO ADITIVO: 02
PARTES: Fundação de Amparo à Pesquisa do Estado do Pará – FAPESPA, o Sr. ANDERSON MANOEL HERCULANO OLIVEIRA DA SILVA e a Universidade Federal do Pará - UFPA, com interveniência do Estado do Pará, através da Secretaria de Estado de Desenvolvimento, Ciência e Tecnologia - SEDECT.
ORIGEM DO OBJETO DO INSTRUMENTO: Apoiar financeiramente o projeto "Utilização de produtos naturais como ferramentas de neuroproteção retiniana contra a intoxicação com metilmerurio", aprovado no âmbito do Edital nº 003/2008 - Projeto de Pesquisa Científica, Tecnológica e Inovação - Universal
OBJETO DO ADITAMENTO: O presente termo aditivo tem por objeto a prorrogação do prazo de vigência do TERMO DE OUTORGA E ACEITAÇÃO DE AUXÍLIO Nº 144/2008 até 30 de janeiro de 2012;
DATA DE ASSINATURA: 30 de Julho de 2011.
VIGÊNCIA DO TERMO: até 30 de janeiro de 2012.
ADITIVOS ANTERIORES: Sim

Nº DO TERMO DE OUTORGA: 086/2008

Nº. DO TERMO ADITIVO: 02
PARTES: Fundação de Amparo à Pesquisa do Estado do Pará – FAPESPA, o Sr. ARTUR LUIZ DA COSTA DA SILVA e a Universidade Federal do Pará - UFPA, com interveniência do Estado do Pará, através da Secretaria de Estado de Desenvolvimento, Ciência e Tecnologia - SEDECT.
ORIGEM DO OBJETO DO INSTRUMENTO: Apoiar financeiramente o projeto "Análise metagenômica aplicada a metanogênese e metanotrofia em recursos hídricos da Amazônia Oriental", aprovado no âmbito do Edital nº 003/2008 - Projeto de Pesquisa Científica, Tecnológica e Inovação - Universal
OBJETO DO ADITAMENTO: O presente termo aditivo tem por objeto a prorrogação do prazo de vigência do TERMO DE OUTORGA E ACEITAÇÃO DE AUXÍLIO Nº 086/2008 até 30 de Janeiro de 2012;
DATA DE ASSINATURA: 30 de Julho de 2011.
VIGÊNCIA DO TERMO: até 30 de Janeiro de 2012.
ADITIVOS ANTERIORES: Sim

Nº DO TERMO DE OUTORGA: 053/2008

Nº. DO TERMO ADITIVO: 02
PARTES: Fundação de Amparo à Pesquisa do Estado do Pará – FAPESPA, o Sr. NEYSON MARTINS MENDONÇA e a Universidade Federal do Pará - UFPA, com interveniência do Estado do Pará,

através da Secretaria de Estado de Desenvolvimento, Ciência e Tecnologia - SEDECT.
ORIGEM DO OBJETO DO INSTRUMENTO: Apoiar financeiramente o projeto "Monitoramento georefereciado para controle da carga poluidora doméstica na região amazônica – Estudo de caso da ETE Sideral (PA)", aprovado no âmbito do Edital nº 003/2008 - Projeto de Pesquisa Científica, Tecnológica e Inovação - Universal
OBJETO DO ADITAMENTO: O presente termo aditivo tem por objeto a prorrogação do prazo de vigência do TERMO DE OUTORGA E ACEITAÇÃO DE AUXÍLIO Nº 053/2008 até 30 de Outubro de 2011;
DATA DE ASSINATURA: 30 de Julho de 2011.
VIGÊNCIA DO TERMO: até 30 de Outubro de 2011.
ADITIVOS ANTERIORES: Sim

Nº DO TERMO DE OUTORGA: 090/2008

Nº. DO TERMO ADITIVO: 02
PARTES: Fundação de Amparo à Pesquisa do Estado do Pará – FAPESPA, a Sra GERMANA MARIA ARAÚJO SALES e a Universidade Federal do Pará, com interveniência do Estado do Pará, através da Secretaria de Estado de Desenvolvimento, Ciência e Tecnologia - SEDECT.
ORIGEM DO OBJETO DO INSTRUMENTO: Apoiar financeiramente o projeto "História da leitura do Pará (Século XIX)", aprovado no âmbito do Edital nº 003/2008 - Projeto de Pesquisa Científica, Tecnológica e Inovação - Universal
OBJETO DO ADITAMENTO: O presente termo aditivo tem por objeto a prorrogação do prazo de vigência do TERMO DE OUTORGA E ACEITAÇÃO DE AUXÍLIO Nº 090/2008 até 30 de Dezembro de 2011;
DATA DE ASSINATURA: 30 de Julho de 2011.
VIGÊNCIA DO TERMO: até 30 de Dezembro de 2011.
ADITIVOS ANTERIORES: Sim

Nº DO TERMO DE OUTORGA: 121/2008

Nº. DO TERMO ADITIVO: 02
PARTES: Fundação de Amparo à Pesquisa do Estado do Pará – FAPESPA, a Sra MARIA DAS GRAÇAS SILVA e a Universidade do Estado do Pará - UEPA, com interveniência do Estado do Pará, através da Secretaria de Estado de Desenvolvimento, Ciência e Tecnologia - SEDECT.
ORIGEM DO OBJETO DO INSTRUMENTO: Apoiar financeiramente o projeto "Agenda 21 e sustentabilidade local: estratégias, atores e iniciativas de participação inscritas nas experiências do Baixo Tocantins ", aprovado no âmbito do Edital nº 003/2008 - Projeto de Pesquisa Científica, Tecnológica e Inovação - Universal
OBJETO DO ADITAMENTO: O presente termo aditivo tem por objeto a prorrogação do prazo de vigência do TERMO DE OUTORGA E ACEITAÇÃO DE AUXÍLIO Nº 121/2008 até 30 de Janeiro de 2012;
DATA DE ASSINATURA: 30 de Julho de 2011.
VIGÊNCIA DO TERMO: até 30 de Janeiro de 2012.
ADITIVOS ANTERIORES: Sim

Nº DO TERMO DE OUTORGA: 045/2008

Nº. DO TERMO ADITIVO: 02
PARTES: Fundação de Amparo à Pesquisa do Estado do Pará – FAPESPA, o Sr. THOMAS PETER HURTIENNE e a Universidade Federal do Pará - UFPA, com interveniência do Estado do Pará, através da Secretaria de Estado de Desenvolvimento, Ciência e Tecnologia - SEDECT.
ORIGEM DO OBJETO DO INSTRUMENTO: Apoiar financeiramente o projeto "Rádios comunitárias como sistema de comunicação pública para o desenvolvimento sustentável: Prospecção de cenário e estudos de casos no Pará ", aprovado no âmbito do Edital nº 003/2008 - Projeto de Pesquisa Científica, Tecnológica e Inovação - Universal
OBJETO DO ADITAMENTO: O presente termo aditivo tem por objetivos específicos a prorrogação do prazo de vigência do TERMO DE OUTORGA E ACEITAÇÃO DE AUXÍLIO Nº 045/2008 até 30 de Novembro de 2011;
DATA DE ASSINATURA: 30 de Julho de 2011.
VIGÊNCIA DO TERMO: até 30 de Novembro de 2011.
ADITIVOS ANTERIORES: Sim

Nº DO TERMO DE OUTORGA: 123/2008

Nº. DO TERMO ADITIVO: 02
PARTES: Fundação de Amparo à Pesquisa do Estado do Pará – FAPESPA, a Sra. SILVANA PEREZ e a Universidade Federal do Pará - UFPA, com interveniência do Estado do Pará, através da Secretaria de Estado de Desenvolvimento, Ciência e Tecnologia - SEDECT.
ORIGEM DO OBJETO DO INSTRUMENTO: Apoiar financeiramente o projeto "Estudos em teoria de campo", aprovado no âmbito do Edital nº 003/2008 - Projeto de Pesquisa Científica, Tecnológica e Inovação - Universal
OBJETO DO ADITAMENTO: O presente termo aditivo tem por objetivos específicos a prorrogação do prazo de vigência do TERMO DE OUTORGA E ACEITAÇÃO DE AUXÍLIO Nº 123/2008 até 30 de janeiro de 2012;
DATA DE ASSINATURA: 30 de Julho de 2011.
VIGÊNCIA DO TERMO: até 30 de Janeiro de 2012.
ADITIVOS ANTERIORES: Sim

Nº DO TERMO DE OUTORGA: 120/2008

Nº. DO TERMO ADITIVO: 02
PARTES: Fundação de Amparo à Pesquisa do Estado do Pará – FAPESPA, a Sra. MARLI TEREZA FURTADO e a Universidade Federal do Pará - UFPA, com interveniência do Estado do Pará, através da Secretaria de Estado de Desenvolvimento, Ciência e Tecnologia - SEDECT.
ORIGEM DO OBJETO DO INSTRUMENTO: Apoiar financeiramente o projeto "Dalcídio Jurandir e o realismo socialista", aprovado no âmbito do Edital nº 003/2008 - Projeto de Pesquisa Científica, Tecnológica e Inovação - Universal
OBJETO DO ADITAMENTO: O presente termo aditivo tem por objetivos específicos a prorrogação do prazo de vigência do TERMO DE OUTORGA E ACEITAÇÃO DE AUXÍLIO Nº 120/2008 até 30 de Dezembro de 2011;
DATA DE ASSINATURA: 30 de Julho de 2011.
VIGÊNCIA DO TERMO: até 30 de Dezembro de 2011.
ADITIVOS ANTERIORES: Sim

Nº DO TERMO DE OUTORGA: 061/2008

Nº. DO TERMO ADITIVO: 02
PARTES: Fundação de Amparo à Pesquisa do Estado do Pará – FAPESPA, a Sra. ALINE MARIA MEIGUINS DE LIMA e o Centro Universitário do Estado do Pará - CESUPA, com interveniência do Estado do Pará, através da Secretaria de Estado de Desenvolvimento, Ciência e Tecnologia - SEDECT.
ORIGEM DO OBJETO DO INSTRUMENTO: Apoiar financeiramente o projeto " Tecnologias ambientais aplicadas à disposição final do lodo de curtume, na etapa reciclo do cromo", aprovado no âmbito do Edital nº 003/2008 - Projeto de Pesquisa Científica, Tecnológica e Inovação - Universal
OBJETO DO ADITAMENTO: O presente termo aditivo tem por objetivos específicos a prorrogação do prazo de vigência do TERMO DE OUTORGA E ACEITAÇÃO DE AUXÍLIO Nº 061/2008 até 30 de dezembro de 2011;
DATA DE ASSINATURA: 30 de Julho de 2011.
VIGÊNCIA DO TERMO: até 30 de J de 2012.
ADITIVOS ANTERIORES: Sim

Nº DO TERMO DE OUTORGA: 052/2008

Nº. DO TERMO ADITIVO: 02
PARTES: Fundação de Amparo à Pesquisa do Estado do Pará – FAPESPA, a Sra. CRISTINA DO SOCORRO FERNANDES DE SENNA, o Museu Paraense Emílio Goeldi – MPEG, com interveniência do Estado do Pará, através da Secretaria de Estado de Desenvolvimento, Ciência e Tecnologia - SEDECT.
ORIGEM DO OBJETO DO INSTRUMENTO: Apoiar financeiramente o projeto "Análise palinológica e sucessão vegetal durante o holoceno nos ecossistemas costeiros do município de Quatipuru - Pará", aprovado no âmbito do Edital nº 003/2008 - Projeto de Pesquisa Científica, Tecnológica e Inovação - Universal
OBJETO DO ADITAMENTO: O presente termo aditivo tem por objetivos específicos a prorrogação do prazo de vigência do TERMO DE OUTORGA E ACEITAÇÃO DE AUXÍLIO Nº 052/2008 até 30 de dezembro de 2011;
DATA DE ASSINATURA: 30 de Julho de 2011.
VIGÊNCIA DO TERMO: até 30 de Dezembro de 2011.
ADITIVOS ANTERIORES: Sim

Nº DO TERMO DE OUTORGA: 092/2008

Nº. DO TERMO ADITIVO: 02
PARTES: Fundação de Amparo à Pesquisa do Estado do Pará – FAPESPA, a Sra. MARIA ELENA CRESPO LOPEZ e a Universidade Federal do Pará - UFPA, com interveniência do Estado do Pará, através da Secretaria de Estado de Desenvolvimento, Ciência e Tecnologia - SEDECT.
ORIGEM DO OBJETO DO INSTRUMENTO: Apoiar financeiramente o projeto " A apolipoproteína E como alvo terapêutico potencial: Efeito da Azorcamine G na intoxicação por metilmercúrio", aprovado no âmbito do Edital nº 003/2008 - Projeto de Pesquisa Científica, Tecnológica e Inovação - Universal
OBJETO DO ADITAMENTO: O presente termo aditivo tem por objetivos específicos a prorrogação do prazo de vigência do TERMO DE OUTORGA E ACEITAÇÃO DE AUXÍLIO Nº 092/2008 até 30 de janeiro de 2012;
DATA DE ASSINATURA: 30 de Julho de 2011.
VIGÊNCIA DO TERMO: até 30 de Janeiro de 2012.
ADITIVOS ANTERIORES: Sim

Nº DO TERMO DE OUTORGA: 130/2008

Nº. DO TERMO ADITIVO: 02
PARTES: Fundação de Amparo à Pesquisa do Estado do Pará – FAPESPA, o Sr. GUSTAVO GÓES CAVALCANTE e a Universidade Federal do Pará - UFPA, com interveniência do Estado do Pará, através da Secretaria de Estado de Desenvolvimento, Ciência e Tecnologia - SEDECT.
ORIGEM DO OBJETO DO INSTRUMENTO: Apoiar financeiramente o projeto " Ocorrência da infecção por Leishmania Spp em cães capturados pelo centro de controle de zoonozes de Belém ", aprovado no âmbito do Edital nº 003/2008 - Projeto de Pesquisa Científica, Tecnológica e Inovação - Universal
OBJETO DO ADITAMENTO: O presente termo aditivo tem por objetivos específicos a prorrogação do prazo de vigência do TERMO DE OUTORGA E ACEITAÇÃO DE AUXÍLIO Nº 130/2008 até 30 de setembro de 2011;
DATA DE ASSINATURA: 30 de Julho de 2011.
VIGÊNCIA DO TERMO: até 30 de setembro de 2011.
ADITIVOS ANTERIORES: Sim

Nº DO TERMO DE OUTORGA: 132/2008

Nº. DO TERMO ADITIVO: 02
PARTES: Fundação de Amparo à Pesquisa do Estado do Pará – FAPESPA, o Sr. JOFRE JACOB DA SILVA FREITAS e a Universidade Federal do Pará - UFPA, com interveniência do Estado do Pará, através da Secretaria de Estado de Desenvolvimento, Ciência e Tecnologia - SEDECT.
ORIGEM DO OBJETO DO INSTRUMENTO: Apoiar financeiramente o projeto " Avaliação do quadro caquético de ratos portadores do tumor de Walker -256 frente a utilização de extratos vegetais da Amazônia ", aprovado no âmbito do Edital nº 003/2008 - Projeto de Pesquisa Científica, Tecnológica e Inovação - Universal
OBJETO DO ADITAMENTO: O presente termo aditivo tem por objetivos específicos a prorrogação do prazo de vigência do TERMO DE OUTORGA E ACEITAÇÃO DE AUXÍLIO Nº 132/2008 até 30 de janeiro de 2012;
DATA DE ASSINATURA: 30 de Julho de 2011.
VIGÊNCIA DO TERMO: até 30 de Janeiro de 2012.
ADITIVOS ANTERIORES: Sim

Nº DO TERMO DE OUTORGA: 111/2008

Nº. DO TERMO ADITIVO: 02
PARTES: Fundação de Amparo à Pesquisa do Estado do Pará – FAPESPA, a Sra. EDIENE PENA FERREIRA e a Universidade Federal do Oeste do Pará - UFOPA, com interveniência do Estado do Pará, através da Secretaria de Estado de Desenvolvimento, Ciência e Tecnologia - SEDECT.
ORIGEM DO OBJETO DO INSTRUMENTO: Apoiar financeiramente o projeto "Constituição, documentação e análise de corpus de textos orais do português santareno - CTOPS", aprovado no âmbito do Edital nº 003/2008 - Projeto de Pesquisa Científica, Tecnológica e Inovação - Universal
OBJETO DO ADITAMENTO: O presente termo aditivo tem por objetivos específicos a prorrogação do prazo de vigência do TERMO DE OUTORGA E ACEITAÇÃO DE AUXÍLIO Nº 111/2008 até 30 de março de 2012;
DATA DE ASSINATURA: 30 de Julho de 2011.
VIGÊNCIA DO TERMO: até 30 de março de 2012.
ADITIVOS ANTERIORES: Sim
ORDENADOR RESPONSÁVEL: MÁRIO RAMOS RIBEIRO

EXTRATOS DE TERMOS ADITIVOS AOS INSTRUMENTOS DE CONCESSÃO E ACEITAÇÃO DE APOIO FINANCEIRO A PROJETOS - EDITAL 017/2008
NÚMERO DE PUBLICAÇÃO: 267157

EXTRATO DE TERMO ADITIVO AOS INSTRUMENTOS DE CONCESSÃO E ACEITAÇÃO DE APOIO FINANCEIRO A PROJETOS APROVADO ATRAVÉS DO EDITAL 017/2008 – APOIO A GRUPOS DE PESQUISA VINCULADOS A PROGRAMAS DE PÓS-GRADUAÇÃO DE INSTITUIÇÕES LOCALIZADAS NO ESTADO DO PARÁ - CASADINHO
ICAAF N° 111/2008
Nº. DO TERMO ADITIVO: 02
PARTES: Fundação de Amparo à Pesquisa do Estado do Pará – FAPESPA, o Sr Wagner Luiz Ramos Barbosa e a Secretaria de Estado de Desenvolvimento, Ciência e Tecnologia – SEDECT.
ORIGEM DO OBJETO DO INSTRUMENTO: Apoiar financeiramente o projeto intitulado "Validação farmacológica de forma e alegação de uso e padronização de extratos preparados a partir de fitoterápicos utilizados como antiinflamatórios", aprovado através do EDITAL 017/2008 – Apoio a Grupos de Pesquisa Vinculados a Programas de Pós-Graduação de Instituições Localizadas no Estado do Pará - CASADINHO.
OBJETO DO ADITAMENTO: O presente Termo Aditivo tem por objeto, determinar a prorrogação da vigência do Instrumento de Concessão e Aceitação de Apoio Financeiro a Projeto Nº. 111/2008, até 31 de Março de 2012.
DATA DE ASSINATURA: 31 DE JULHO 2011.
VIGÊNCIA DO TERMO: até 31 de Março de 2012.
ORDENADOR RESPONSÁVEL: MÁRIO RAMOS RIBEIRO
ADITIVOS ANTERIORES: SIM

PROJETO - ICAAF N° 110/2008

Nº. DO TERMO ADITIVO: 02
PARTES: Fundação de Amparo à Pesquisa do Estado do Pará – FAPESPA, o Sr Alberdan Silva Santos e a Secretaria de Estado de Desenvolvimento, Ciência e Tecnologia – SEDECT.
ORIGEM DO OBJETO DO INSTRUMENTO: Apoiar financeiramente o projeto intitulado "Isolamento e caracterização de concentrados de enzimas hidrolíticas produzidas por fungos filamentosos naturalmente ocorrentes na mandioca (Manihot sculenta crantz)", aprovado através do EDITAL 017/2008 – Apoio a Grupos de Pesquisa Vinculados a Programas de Pós-Graduação de Instituições Localizadas no Estado do Pará - CASADINHO.
OBJETO DO ADITAMENTO: O presente Termo Aditivo tem por objetos específicos
a) determinar a prorrogação da vigência do Instrumento

de Concessão e Aceitação de Apoio Financeiro a Projeto Nº. 110/2008, até 31 de Março de 2012.
b) Alterar o beneficiário, o qual passa a ser o Sr. Alberdan Silva Santos.
DATA DE ASSINATURA: 31 DE JULHO 2011.
VIGÊNCIA DO TERMO: até 31 de Março de 2012.
ORDENADOR RESPONSÁVEL: MÁRIO RAMOS RIBEIRO
ADITIVOS ANTERIORES: SIM

ICAAF N° 123/2008

Nº. DO TERMO ADITIVO: 02
PARTES: Fundação de Amparo à Pesquisa do Estado do Pará – FAPESPA, o Sr Erick Nelo Pedreira e a Secretaria de Estado de Desenvolvimento, Ciência e Tecnologia – SEDECT.
ORIGEM DO OBJETO DO INSTRUMENTO: Apoiar financeiramente o projeto intitulado "Avaliação do efeito inibidor tumoral da solução de óleo copaíba no modelo carcinogênese experimental DMBA induzida e sua correlação com a expressão de CICLINA D1 (CD1), P – Akt. COX – 2, ß- CATENINA e NFKB", aprovado através do EDITAL 017/2008 – Apoio a Grupos de Pesquisa Vinculados a Programas de Pós-Graduação de Instituições Localizadas no Estado do Pará - CASADINHO.
OBJETO DO ADITAMENTO: O presente Termo Aditivo tem por objeto, determinar a prorrogação da vigência do Instrumento de Concessão e Aceitação de Apoio Financeiro a Projeto Nº. 123/2008, até 31 de Março de 2012.
DATA DE ASSINATURA: 31 DE JULHO 2011.
VIGÊNCIA DO TERMO: até 31 de Março de 2012.
ORDENADOR RESPONSÁVEL: MÁRIO RAMOS RIBEIRO
ADITIVOS ANTERIORES: SIM

ICAAF N° 127/2008

Nº. DO TERMO ADITIVO: 02
PARTES: Fundação de Amparo à Pesquisa do Estado do Pará – FAPESPA, o Sr Arthur Luiz da Costa da Silva e a Secretaria de Estado de Desenvolvimento, Ciência e Tecnologia – SEDECT.
ORIGEM DO OBJETO DO INSTRUMENTO: Apoiar financeiramente o projeto intitulado "Implementação de tecnologias para produção de proteínas recombinantes no laboratório de engenharia biologiaca do PCT - Guamá", aprovado através do EDITAL 017/2008 – Apoio a Grupos de Pesquisa Vinculados a Programas de Pós-Graduação de Instituições Localizadas no Estado do Pará - CASADINHO.
OBJETO DO ADITAMENTO: O presente Termo Aditivo tem por objeto, determinar a prorrogação da vigência do Instrumento de Concessão e Aceitação de Apoio Financeiro a Projeto Nº. 127/2008, até 30 de Março de 2012.
DATA DE ASSINATURA: 31 DE JULHO 2011.
VIGÊNCIA DO TERMO: até 30 de Março de 2012.
ORDENADOR RESPONSÁVEL: MÁRIO RAMOS RIBEIRO
ADITIVOS ANTERIORES: SIM

Nº DO ICAAF:113/2008

Nº DO TERMO ADITIVO: 02
PARTES: Fundação de Amparo à Pesquisa do Estado do Pará – FAPESPA, João de Jesus Viana Pinheiro, com a interveniência da Secretaria de Estado, Ciência e Tecnologia – SEDECT
ORIGEM DO OBJETO DO INSTRUMENTO: Apoiar financeiramente o projeto "Levantamento Epidemiológico de Saúde Bucal nos Municípios de Curuçá, Maracanã, Salinópolis e São João de Pirabas – Região do Salgado do Estado do Pará", aprovado no âmbito do edital nº 017/2008 – Apoio a Grupos de Pesquisa Vinculados a Programas de Pós-graduação de Instituições Localizadas no Estado do Pará.
OBJETO DO ADITAMENTO: A prorrogação do prazo de vigência do ICAAF nº 113/2008, até 31 de março de 2012.
DATA DE ASSINATURA: 31 de julho de 2011.
VIGÊNCIA DO ICAAF: até 31 de março de 2012.
ADITIVOS ANTERIORES: Sim

Nº DO ICAAF:120/2008

Nº DO TERMO ADITIVO: 02
PARTES: Fundação de Amparo à Pesquisa do Estado do Pará – FAPESPA, Júlio Cézar Pieczarka, com a interveniência da Secretaria de Estado, Ciência e Tecnologia – SEDECT
ORIGEM DO OBJETO DO INSTRUMENTO: Apoiar financeiramente o projeto "Bioprspecção de Células-Tronco Mesequimais na Biodiversidade Brasileira", aprovado no âmbito do edital nº 017/2008 – Apoio a Grupos de Pesquisa Vinculados a Programas de Pós-graduação de Instituições Localizadas no Estado do Pará.
OBJETO DO ADITAMENTO: A prorrogação do prazo de vigência do ICAAF nº 120/2008, até 30 de março de 2012.
DATA DE ASSINATURA: 31 de julho de 2011.
VIGÊNCIA DO ICAAF: até 30 de março de 2012.
ADITIVOS ANTERIORES: Sim

Nº DO ICAAF: 124/2008

Nº DO TERMO ADITIVO: 02
PARTES: Fundação de Amparo à Pesquisa do Estado do Pará – FAPESPA, Cláudia Regina Batista de Souza, com a interveniência da Secretaria de Estado, Ciência e Tecnologia – SEDECT
ORIGEM DO OBJETO DO INSTRUMENTO: Apoiar financeiramente o projeto "Implantação de Infra-estrutura para Transformação Genética de Plantas na UFPA/PCT - Guamá", aprovado no âmbito do edital nº 017/2008 – Apoio a Grupos de Pesquisa Vinculados a Programas de Pós-graduação de Instituições Localizadas no Estado do Pará.
OBJETO DO ADITAMENTO: A prorrogação do prazo de vigência do ICAAF nº 124/2008, até 31 de março de 2012.
DATA DE ASSINATURA: 31 de julho de 2011.
VIGÊNCIA DO ICAAF: até 31 de março de 2012.
ADITIVOS ANTERIORES: Sim

Nº DO ICAAF: 125/2008

Nº DO TERMO ADITIVO: 02
PARTES: Fundação de Amparo à Pesquisa do Estado do Pará – FAPESPA, Mauro de Lima Santos, com a interveniência da Secretaria de Estado, Ciência e Tecnologia – SEDECT.
ORIGEM DO OBJETO DO INSTRUMENTO: Apoiar financeiramente o projeto "Desenvolvimento e Implantação de Novas Técnicas de Processamento de Imagem em Ressonância Magnética", aprovado no âmbito do edital nº 017/2008 – Apoio a Grupos de Pesquisa Vinculados a Programas de Pós-graduação de Instituições Localizadas no Estado do Pará.
OBJETO DO ADITAMENTO: A prorrogação do prazo de vigência do ICAAF nº 125/2008, até 31 de março de 2012.
DATA DE ASSINATURA: 31 de julho de 2011.
VIGÊNCIA DO ICAAF: até 31 de março de 2012.
ADITIVOS ANTERIORES: Sim

Nº DO ICAAF: 121/2008

Nº DO TERMO ADITIVO: 02
PARTES: Fundação de Amparo à Pesquisa do Estado do Pará – FAPESPA, Gabriela Riet Corrêa Rivero, com a interveniência da Secretaria de Estado, Ciência e Tecnologia – SEDECT
ORIGEM DO OBJETO DO INSTRUMENTO: Apoiar financeiramente o projeto "Estruturação do Grupo de Pesquisa em Saúde Animal na Amazônia", aprovado no âmbito do edital nº 017/2008 – Apoio a Grupos de Pesquisa Vinculados a Programas de Pós-graduação de Instituições Localizadas no Estado do Pará.
OBJETO DO ADITAMENTO: A prorrogação do prazo de vigência do ICAAF nº 121/2008, até 30 de março de 2012.
DATA DE ASSINATURA: 31 de julho de 2011.
VIGÊNCIA DO ICAAF: até 30 de março de 2012.
ADITIVOS ANTERIORES: Sim

Nº DO ICAAF: 114/2008

Nº DO TERMO ADITIVO: 02
PARTES: Fundação de Amparo à Pesquisa do Estado do Pará – FAPESPA, Alessandra Santos Lopes, com a interveniência da Secretaria de Estado, Ciência e Tecnologia – SEDECT
ORIGEM DO OBJETO DO INSTRUMENTO: Apoiar financeiramente o projeto "Implantação do Grupo de Pesquisa de Biotecnologia de Cacau e Cupuaçú", aprovado no âmbito do edital nº 017/2008 – Apoio a Grupos de Pesquisa Vinculados a Programas de Pós-graduação de Instituições Localizadas no Estado do Pará.
OBJETO DO ADITAMENTO: A prorrogação do prazo de vigência do ICAAF nº 114/2008, até 31 de março de 2012.
DATA DE ASSINATURA: 31 de julho de 2011.
VIGÊNCIA DO ICAAF: até 31 de março de 2012.
ADITIVOS ANTERIORES: Sim

Nº DO ICAAF:112/2008

Nº DO TERMO ADITIVO: 02
PARTES: Fundação de Amparo à Pesquisa do Estado do Pará – FAPESPA, Petrus Agripino de Alcântara Júnior, com a interveniência da Secretaria de Estado, Ciência e Tecnologia – SEDECT
ORIGEM DO OBJETO DO INSTRUMENTO: Apoiar financeiramente o projeto "Caracterização Física de Compósitos de Óleos Vegetais com Nanoestruturas de Carbono", aprovado no âmbito do edital nº 017/2008 – Apoio a Grupos de Pesquisa Vinculados a Programas de Pós-graduação de Instituições Localizadas no Estado do Pará.
OBJETO DO ADITAMENTO: A prorrogação do prazo de vigência do ICAAF nº 113/2008, até 31 de março de 2012.
DATA DE ASSINATURA: 31 de julho de 2011.
VIGÊNCIA DO ICAAF: até 31 de março de 2012.
ADITIVOS ANTERIORES: Sim
ORDENADOR RESPONSÁVEL: Mário Ramos Ribeiro

Companhia de Portos e Hidrovias do Estado do Pará

ADMISSÃO DE SERVIDOR
NÚMERO DE PUBLICAÇÃO: 266846

Órgao: COMPANHIA DE PORTOS E HIDROVIAS DO ESTADO DO PARÁ
Modalidade de Admissão: Comissionado
Ato: Portaria 040/2011-GP
Data de Admissão: 01/08/2011

Nome do Servidor	Cargo do Servidor	Observação
Liane do Socorro Bastos Brito	Assessora	

Ordenador: ABRAAO BENASSULY NETO

ADMISSÃO DE SERVIDOR
NÚMERO DE PUBLICAÇÃO: 266853

Órgao: COMPANHIA DE PORTOS E HIDROVIAS DO ESTADO DO PARÁ
Modalidade de Admissão: Comissionado
Ato: Portaria 041/2011-GP
Data de Admissão: 01/08/2011

Nome do Servidor	Cargo do Servidor	Observação
Maria Fortunata Resque Teixeira	Gerente	

Ordenador: ABRAAO BENASSULY NETO

SECRETARIA ESPECIAL DE ESTADO DE PROMOÇÃO SOCIAL

Secretaria de Estado de Esporte e Lazer

DISPENSA DE LICITAÇÃO
NÚMERO DE PUBLICAÇÃO: 267208

Dispensa: 47/2011
Data: 08/07/2011
Valor: 7.664,38
Objeto: Contratação de empresa para confecção de adesivos e lonas para o Estádio Olímpico do Pará.
Fundamento Legal: Art. 24, II, da Lei 8.666/93
Orçamento:

Programa de Trabalho	Natureza da Despesa	Fonte do Recurso	Origem do Recurso
27812119427860000	339030	0101000000	Estadual

Contratado(s):
Nome: ARAÚJO & PONTES COMUNICAÇÃO E MARKETING LTDA ME
Endereço: Psg João Balbi, Bairro: Fátima, 2143B
CEP. 66060-260 - Belém/PA
Telefone: 9132256017
Ordenador: Marcos Vinícius Eiró do Nascimento

INEXIGIBILIDADE DE LICITAÇÃO
NÚMERO DE PUBLICAÇÃO: 267401

Inexigibilidade: 2/2011
Data: 06/07/2011
Valor: 230.000,00
Objeto: Contratação de empresa especializada na prestação de serviços de consultoria para responder ao questionário da FIFA, através do levantamento das informações técnicas e potencialidades da cidade de Belém, estruturar e definir as diretrizes básicas do Comitê Gestor da Copa de 2014, analisar as potenciais sinergias quanto a aderência do CTS, de maneira a credenciá-la a participar do processo de seleção dos Centros de Treinamentos de Seleções (CTS) para a Copa do Mundo de 2014.
Fundamento Legal: Art. 25, II, Lei 8.666/93
Orçamento:

Programa de Trabalho	Natureza da Despesa	Fonte do Recurso	Origem do Recurso
27812119427900000	339035	0101000000	Estadual

Contratado(s):
Nome: ERNEST & YOUNG TERCO ASSOSSORIA EMPRESARIAL LTDA
Endereço: Avenida Presidente Juscelino Kubitschek 1830, Bairro: Vila Nova Conceição, 1830
CEP. 04543-900 - São Paulo/SP
Telefone: 2121091400
Ordenador: Marcos Vinícius Eiró do Nascimento

CONTRATO
NÚMERO DE PÚBLICAÇÃO: 267406

Errata da Publicação: 262376
Contrato: 20
Exercício: 2011
Classificação do Objeto: Outros
Objeto: Prestação de serviços de segurança e vigilância patrimonial armada, sendo 02 (dois) postos de 24 (vinte e quatro) horas ininterruptas, nas dependências do Estádio Olímpico do Estado do Pará
Valor Total: 125.250,84
Data Assinatura: 26/07/2011
Vigência: 26/07/2011 a 31/12/2011
Dispensa: 45/2011
Orçamento:

Programa de Trabalho	Natureza da Despesa	Fonte do Recurso	Origem do Recurso
27812119427890000	339039	0101000000	Estadual

Contratado: PUMA Serv Especializados em Vigil e Transp de Valores LTDA
Endereço: Tv Mauriti, 2123
CEP. 66087-680 - Belém/PATelefone: 9140090700
Ordenador: Marcos Vinícius Eiró do Nascimento

Secretaria de Estado de Cultura

RESULTADO DO JULGAMENTO DAS PROPOSTAS
NÚMERO DE PUBLICAÇÃO: 267436

A Comissão Permanente de Licitação informa, referente a Tomada de Preços nº 02/2011, cujo objeto é a CONTRATAÇÃO DE EMPRESA ESPECIALIZADA PARA EXECUÇÃO DE OBRAS E SERVIÇOS DE ENGENHARIA PARA RECUPERAÇÃO E REFORÇO DA ESTRUTURA DE COBERTURA DO THEATRO DA PAZ, RESTAURAÇÃO DE BENS INTEGRADOS E DESCUPINIZAÇÃO INTEGRAL DE TODO O EDIFICIO E SUBSTITUIÇÃO DAS PEÇAS DANIFICADAS PELA AÇÃO DOS XILÓFAGOS, que foi vencedora do certame a empresa LINK DA AMAZÔNIA CONTRUTORA Ltda com o menor preço global de R$ 940.597,10. Belém, 10 de agosto de 2011.

Fundação Cultural do Pará Tancredo Neves

SUPRIMENTO DE FUNDO
NÚMERO DE PUBLICAÇÃO: 267428
PORTARIA: 237/2011

Prazo para Aplicação (em dias): 7
Prazo para Prestação de Contas (em dias): 15

Nome do Servidor	Cargo do Servidor	Matricula
Patrícia Lima de Oliveira	Gerente do Cine Líbero Luxardo	80429461

Recurso(s):

Programa de Trabalho	Fonte do Recurso	Natureza da Despesa	Valor
13392118142060000	0101000000	339030	200,00

Ordenador: Carlos Nilson Batista Chaves

Fundação Curro Velho

CONTRATO
NÚMERO DE PÚBLICAÇÃO: 267201

Contrato: 2011-007
Exercício: 2011
Classificação do Objeto: Outros
Objeto: contratação de firmde para prestação de serviço de reprodução de documentos em preto e branco, com inclusão de transporte, no sentido de apanhar e entregar o material, com prazo de entrega de 24 (vinte e quatro) horas, contados do recebimento.
Valor Total: 4.550,00
Data Assinatura: 08/08/2011
Vigência: 08/08/2011 a 07/08/2012
Compra Direta: 2011/24
Orçamento:

Programa de Trabalho	Natureza da Despesa	Fonte do Recurso	Origem do Recurso
13392118025860000	339039	0101000000	Estadual

Contratado: A.R.S.Comércio de Cartucho para impressora Ltda-Me
Endereço: R Antônio Barreto, 816
CEP. 66060-020 - Belém/PATelefone: 9132661643 Fax: 9132661643
Ordenador: DINA MARIA CESAR DE OLIVEIRA

RESULTADO DE PREGÃO
NÚMERO DE PUBLICAÇÃO: 267259

A Fundação Curro Velho torna público o resultado final, adjudicação e homologação dos seguintes certames:
Pregão Eletrônico nº.008/2011
Motofer Motores Ferragens e Material de Construção Ltda.
Lote I R$=4.681,40; Lote II R$= 1.744,00; Lote III R$=2.624,01 e lote IV R$=4.344,10
Stilcor Ind. De Tintas Ltda-EPP – Lote V R$=6.043,60
JMF Com e Serviços Ltda-ME – Lote VI R$=11.339,11
Pregão Eletrônico nº.009/2011
A & M Com & Serv Ltda, Itens: 15,19,20,25,28,53, 61 a 63,69/70 R$=1.978,84
Lazaro Bezerra Soares, Itens: 10,24,30,31,46,48,75 e 80 R$=2.550,32
Helio Massashi Saito & Cia Ltda, Itens: 05,16,17,21,22,29,37,39,43,45,47,49,50,51,56 a 58,60,72 a 74, 73e 77 – R$=8.157,30
Henrikus Com. Ltda ME, Itens: 18,26,27,38,42,52 e 81 R$=1,405,00
Maxim Qualitta Com. Ltda, Itens: 13,36,40,41,54,55,59,64,65, 67,79 e 82 R$=4.668,12
Mazepel Artigos de Escritorio Ltda-ME, Itens: 04,11,12,14,23,32 a 35 e 44 R$=2.611,08
Itens fracassados: 01,02,03,6,7,8,9,66,68,71 e 78
Pregão Eletrônico nº.010/2011
Auri Gomes de Holanda-ME, Itens: 12,19,22,31,32,37 e 38 R$=2.493,60
Habib Decorações de Itajuba Ltda-EPP, Itens: 01 a 11, 13 a 18,20,21, 23 a 30, 33 a 36, 39 a 45
R$=5.636,00
Alba Oliveira
Pregoeira/FCV

Secretaria de Estado de Educação

PORTARIA 52/2011-GAB/PAD
NÚMERO DE PUBLICAÇÃO: 267264
PORTARIA Nº. 52/2011-GAB/PAD.
BELÉM, 08 DE AGOSTO DE 2011.

O SECRETÁRIO DE ESTADO DE EDUCAÇÃO, no uso das atribuições legais que lhe foram conferidas pelo exercício do Poder Disciplinar nos termos da Lei nº 5.810, de 24 de janeiro de 1994.
CONSIDERANDO o Julgamento proferido com base no teor do Relatório Final da Comissão de Processo Administrativo Disciplinar instaurado através da PORTARIA Nº. 20/2011-GAB/PAD, de 02.05.2011, publicada no DOE edição nº 31907 de 04.05.2011, prorrogada pela PORTARIA Nº 42/2011 de 07/07/2011, retificada conforme publicação no DOE nº 31955 de 13/07/2011.
R E S O L V E:
I - ARQUIVAR com fundamento no art. 201, I, da Lei Estadual nº. 5.810/94, o Processo nº. 405235/2011, por não restar provada nos autos a ocorrência de infração disciplinar por parte da servidora SALIER JULIANE DOS SANTOS CASTRO, matrícula nº 55587229-1;
II - DETERMINAR que a Coordenadoria de Recursos Humanos/CRH/SEDUC, adote as providências pertinentes quanto ao competente registro;
III - Esta portaria entra em vigor na data de sua publicação.
DÊ-SE CIÊNCIA, PUBLIQUE-SE E CUMPRA-SE.
WALDECIR OLIVEIRA DA COSTA
Secretário de Estado de Educação, em exercício

DIÁRIA
NÚMERO DE PUBLICAÇÃO: 267367
PORTARIA: 7253/2011

Objetivo: FORMAÇÃO PARA PROFESSORES da 4ª, 5ª e 8ª e 9ª ano das disciplinas portugues e matemática das escolas com baixo ideb, no municipio de quatipuru e capanema, no período de 16 e 17.08.2011.
Fundamento Legal: ART. 145 E SEUS PARÁGRAFOS DA LEI Nº. 5.810 DE 24/01/1994.
Origem: QUATIPURU/PA - BRASIL
Destino(s):
CAPANEMA /PA - Brasil<br
Servidor(es):
5584531/LUIZ PEREIRA DE SOUSA (PROFESSOR AD-4 / DOCENTE) / 1.5 diárias (Completa) / de 16/08/2011 a 17/08/2011<br
Ordenador: LUCIRENE FARIAS TAVARES
PORTARIA 56/2011-GAB/SIND

NÚMERO DE PUBLICAÇÃO: 267349
PORTARIA Nº. 56/2011-GAB/SIND.
BELÉM, 08 DE AGOSTO DE 2011.

O SECRETÁRIO DE ESTADO DE EDUCAÇÃO, no uso das atribuições legais que lhe foram conferidas pelo exercício do Poder Disciplinar nos termos da Lei nº 5.810, de 24 de janeiro de 1994.
CONSIDERANDO o Julgamento proferido com base no teor do Relatório Final da Comissão de SINDICÂNCIA INVESTIGATÓRIA instaurada através da PORTARIA Nº. 11/2011-GAB/SIND, de 12.04.2011, publicada no DOE edição nº 31897 de 18.04.2011, prorrogada pela PORTARIA Nº 21/2011 de 13.05.2011, publicada no DOE edição nº 31920 de 23/05/2011.
R E S O L V E:
I - ARQUIVAR com fundamento no art. 201, I, da Lei Estadual nº. 5.810/94, o Processo nº. 205905/2009, por não restar provada nos autos a existência de elementos comprobatórios ensejadores de responsabilização por parte da servidora RAIMUNDA ALZIRA GÓES MACIEL, matrícula nº 5530024-2;
II - DETERMINAR que a Coordenadoria de Recursos Humanos/CRH/SEDUC, adote as providências pertinentes quanto ao competente registro;
III - Esta portaria entra em vigor na data de sua publicação.
DÊ-SE CIÊNCIA, PUBLIQUE-SE E CUMPRA-SE.
WALDECIR OLIVEIRA DA COSTA
Secretário de Estado de Educação, em exercício

DIÁRIA
NÚMERO DE PUBLICAÇÃO: 267359
PORTARIA: 7275/2011

Objetivo: Formação para Professores de 4ª/5ª e 8ª/9ª ano das disciplinas, língua portuguesa e matemática das escolas com baixo ideb.
Fundamento Legal: ART. 145 E SEUS PARÁGRAFOS DA LEI Nº. 5.810 DE 24/01/1994.
Origem: QUATIPURU /PA - BRASIL
Destino(s):
CAPANEMA /PA - Brasil<br
Servidor(es):
5280516/MARIA DO SOCORRO DE MELO LISBOA (PROFESSOR NIVEL MEDIO / DOCENTE) / 2.5 diárias (Completa) / de 15/08/2011 a 17/08/2011<br
Ordenador: LUCIRENE FARIAS TAVARES

DIÁRIA
NÚMERO DE PUBLICAÇÃO: 267078
ERRATA DA PUBLICAÇÃO Nº 241711
PORTARIA: 6457/2011

Objetivo: REALIZAR VISITA TÉCNICA PARA SUBSIDIAR PROCESSO DE LOCAÇÃO DE IMÓVEL PARA ATENDER À DEMANDAS DA EEEF ?SEMENTINHA DO SABER? E DO NÚCLEO TÉCNOLOGICO DE EDUCAÇÃO-NTE.
Fundamento Legal: DECRETO Nº 734 DE 07/04/1992 – GABINETE DO GOVERNADOR
Origem: BELEM/PA - BRASIL
Destino(s):
BRAGANCA, CAPANEMA/PA - Brasil<br
Servidor(es):
305421/LISANDRO DA SILVA VASCONCELOS (AUX. DE ENGENHARIA / ATIV AUX INTERMED) / 2.5 diárias (Completa) / de 27/06/2011 a 29/06/2011<br
Ordenador: LUCIRENE FARIAS TAVARES

DIÁRIA
NÚMERO DE PUBLICAÇÃO: 267431
PORTARIA: 7260/2011

Objetivo: Formação para professores da 4ª / 5º e 8ª /9º ano das Disciplinas língua Portuguesa e Matemática das escolas com baixo Ideb.
Fundamento Legal: ART. 145 E SEUS PARÁGRAFOS DA LEI Nº. 5.810 DE 24/01/1994.
Origem: OUREM/PA - BRASIL
Destino(s):
CAPANEMA/PA - Brasil<br
Servidor(es):
5750121/DILENO JOSE OLIVEIRA DOS SANTOS (PROFESSOR NIVEL MEDIO / DOCENTE) / 2.5 diárias (Completa) / de 15/08/2011 a 17/08/2011<br
Ordenador: LUCIRENE FARIAS TAVARES

DIÁRIA
NÚMERO DE PUBLICAÇÃO: 267407
PORTARIA: 7234/2011

Objetivo: Formação inicial do para alfabetizado.
Fundamento Legal: ART. 145 E SEUS PARÁGRAFOS DA LEI Nº. 5.810 DE 24/01/1994.
Origem: BELEM /PA - BRASIL
Destino(s):
MOJU/PA - Brasil<br
Servidor(es):
1/MARCILIO DIAS PIRES (COLABORADOR EVENTUAL) / 6.5 diárias (Completa) / de 15/08/2011 a 21/08/2011<br
Ordenador: LUCIRENE FARIAS TAVARES

DIÁRIA
NÚMERO DE PUBLICAÇÃO: 267412
PORTARIA: 7270/2011

Objetivo: Formação para professores da 4º/5º e 8º/9º ano das Disciplinas LÍNGUA PORTUGUESA E MATEMÁTICA DAS ESCOLAS COM BAIXO ideb.
Fundamento Legal: ART. 145 E SEUS PARÁGRAFOS DA LEI Nº. 5.810 DE 24/01/1994.
Origem: BARCARENA/PA - BRASIL
Destino(s):
ABAETETUBA /PA - Brasil<br
Servidor(es):
57205375/ODILON FELIPE FRANCO CAVALCANTE (PROFESSOR AD-4 / DOCENTE) / 1.5 diárias (Completa) / de 16/08/2011 a 17/08/2011<br
Ordenador: LUCIRENE FARIAS TAVARES

DIÁRIA
NÚMERO DE PUBLICAÇÃO: 267416
PORTARIA: 7303/2011

Objetivo: Orientação do programa e Adesão 2011
Fundamento Legal: ART. 145 E SEUS PARÁGRAFOS DA LEI Nº. 5.810 DE 24/01/1994.
Origem: BELEM /PA - BRASIL

Destino(s):
PACAJA/PA - Brasil<br
Servidor(es):
57212996/RAFAELA DA PAIXAO GURJAO (ASSIST. ADMINIST. / ATIV AUX INTERMED) / 3.5 diárias (Completa) / de 19/08/2011 a 22/08/2011<br
Ordenador: LUCIRENE FARIAS TAVARES

DIÁRIA
NÚMERO DE PUBLICAÇÃO: 267400
PORTARIA: 7267/2011

Objetivo: Formação para professores da 4º/5º e 8º/9º ano das Disciplinas lÍNGUA pORTUGUESA E mATEMÁTICA DAS ESCOLAS COM BAIXO ideb.
Fundamento Legal: ART. 145 E SEUS PARÁGRAFOS DA LEI Nº. 5.810 DE 24/01/1994.
Origem: BARCARENA /PA - BRASIL
Destino(s):
ABAETETUBA/PA - Brasil<br
Servidor(es):
57196752/ANTONIO BATISTA BELO DE CARVALHO JUNIOR (PROFESSOR AD-4 / DOCENTE) / 1.5 diárias (Completa) / de 16/08/2011 a 17/08/2011<br
Ordenador: LUCIRENE FARIAS TAVARES

DIÁRIA
NÚMERO DE PUBLICAÇÃO: 267394
PORTARIA: 7262/2011

Objetivo: Formação para professores da 4ª / 5º e 8ª /9º ano das Disciplinas língua Portuguesa e Matemática das escolas com baixo Ideb.
Fundamento Legal: ART. 145 E SEUS PARÁGRAFOS DA LEI Nº. 5.810 DE 24/01/1994.
Origem: OUREM /PA - BRASIL
Destino(s):
CAPANEMA/PA - Brasil<br
Servidor(es):
5457041/MARIA DA CONCEICAO DE SOUZA MENEZES (PROFESSOR NIVEL SUPERIOR LP / DOCENTE) / 2.5 diárias (Completa) / de 15/08/2011 a 17/08/2011<br
Ordenador: LUCIRENE FARIAS TAVARES

Secretaria de Estado de Educação - CCC

ADMISSÃO DE SERVIDOR
NÚMERO DE PUBLICAÇÃO: 267418

Órgao: SECRETARIA DE ESTADO DE EDUCACAO
Modalidade de Admissão: Temporário
Ato: CONTRAT0
Data de Admissão: 01/08/2011

Nome do Servidor	Cargo do Servidor	Término Vínculo	Observação
JAQUELINE PESSOA PINTO	SERVENTE	27/01/2012	CONTRATO 1929/2011-BELEM

Ordenador: WALDECIR OLIVEIRA DA COSTA

CONVÊNIO
NÚMERO DE PUBLICAÇÃO: 267074

Convênio: 125
Exercício: 2011
Objeto: Viabilizar o Transporte Escolar dos alunos residentes na zona rural e ribeirinhos matriculados na Educação de Jovens e Adultos - Ensino Fundamental e Médio, Ensino Modular - Fundamental e Médio; Ensino Médio Regular e Ensino Profissionalizante, da Rede Pública Estadual.
Valor Total: 240.750,23
Assinatura: 29/07/2011
Vigência: 29/07/2011 a 31/01/2012
Orçamento:

Programa de Trabalho	Natureza da Despesa	Fonte do Recurso	Origem do Recurso
12361125562260000	334041	0102000000	Estadual

Partes:
Beneficiário ente Público: Município de Bujaru
Concedente: Secretaria de Estado de Educação
Ordenador: Nilson Pinto de Oliveira

CONVÊNIO
NÚMERO DE PUBLICAÇÃO: 267046

Convênio: 121
Exercício: 2011
Objeto: Viabilizar o Transporte Escolar dos alunos residentes na zona rural e ribeirinhos matriculados na Educação de Jovens e Adultos - Ensino Fundamental e Médio, Ensino Modular - Fundamental e Médio; Ensino Médio Regular e Ensino Profissionalizante, da Rede Pública Estadual.
Valor Total: 452.500,00
Assinatura: 29/07/2011
Vigência: 29/07/2011 a 31/01/2012
Orçamento:

Programa de Trabalho	Natureza da Despesa	Fonte do Recurso	Origem do Recurso
12361125562260000	334041	0102000000	Estadual
12361125562260000	334041	0102000000	Estadual

Partes:
Beneficiário ente Público: Município de Bragança
Concedente: Secretaria de Estado de Educação
Ordenador: Nilson Pinto de Oliveira

ADMISSÃO DE SERVIDOR
NÚMERO DE PUBLICAÇÃO: 266864

Órgao: SECRETARIA DE ESTADO DE EDUCACAO
Modalidade de Admissão: Temporário
Ato: CONTRAT0
Data de Admissão: 01/08/2011

Nome do Servidor	Cargo do Servidor	Término Vínculo	Observação
GUILHERME VICTOR SOUZA GUIMARAES	PROFESSOR	27/01/2012	CONTRATO 1876/2011-SOURE

Ordenador: WALDECIR OLIVEIRA DA COSTA

ADMISSÃO DE SERVIDOR
NÚMERO DE PUBLICAÇÃO: 266871

Órgao: SECRETARIA DE ESTADO DE EDUCACAO
Modalidade de Admissão: Temporário
Ato: CONTRAT0
Data de Admissão: 01/08/2011

Nome do Servidor	Cargo do Servidor	Término Vínculo	Observação
ARICLE DO SOCORRO GONÇALVES DOS SANTOS	ASSIST. ADM.	27/01/2012	CONTRATO 1877/2011-SALVATERRA

Ordenador: WALDECIR OLIVEIRA DA COSTA

ADMISSÃO DE SERVIDOR
NÚMERO DE PUBLICAÇÃO: 266887

Órgao: SECRETARIA DE ESTADO DE EDUCACAO
Modalidade de Admissão: Temporário
Ato: CONTRAT0
Data de Admissão: 01/08/2011
Admitidos:

Nome do Servidor	Cargo do Servidor	Término Vínculo	Observação
MARCIA CRISTINA COSTA DOS PRAZERES	MERENDEIRA	27/01/2012	CONTRATO 1878/2011-SALVATERRA
TATIARA SANTIAGO DO CARMO	MERENDEIRA	27/01/2012	CONTRATO 1879/2011-SALVATERRA

Ordenador: WALDECIR OLIVEIRA DA COSTA

ADMISSÃO DE SERVIDOR
NÚMERO DE PUBLICAÇÃO: 266893

Órgao: SECRETARIA DE ESTADO DE EDUCACAO
Modalidade de Admissão: Temporário
Ato: CONTRAT0
Data de Admissão: 01/08/2011

Nome do Servidor	Cargo do Servidor	Término Vínculo	Observação
SANDRA ROSANE MENDES DE SOUZA	SERVENTE	27/01/2012	CONTRATO 1880/2011-ANANINDEUA

Ordenador: WALDECIR OLIVEIRA DA COSTA

ADMISSÃO DE SERVIDOR
NÚMERO DE PUBLICAÇÃO: 266907

Órgao: SECRETARIA DE ESTADO DE EDUCACAO
Modalidade de Admissão: Temporário
Ato: CONTRAT0
Data de Admissão: 01/08/2011
Admitidos:

Nome do Servidor	Cargo do Servidor	Término Vínculo	Observação
FRANCISCO XAVIER ALVES	VIGIA	27/01/2012	CONTRATO 1881/2011-BENEVIDES
GILBERTO AGUIAR DE OLIVEIRA JUNIOR	VIGIA	27/01/2012	CONTRATO 1882/2011-BELEM

Ordenador: WALDECIR OLIVEIRA DA COSTA

ADMISSÃO DE SERVIDOR
NÚMERO DE PUBLICAÇÃO: 266926

Órgao: SECRETARIA DE ESTADO DE EDUCACAO
Modalidade de Admissão: Temporário
Ato: CONTRAT0
Data de Admissão: 01/08/2011

Nome do Servidor	Cargo do Servidor	Término Vínculo	Observação
MARITA DE CARVALHO FRADE	PROFESSOR	27/01/2012	CONTRATO 1885/2011-BELEM

Ordenador: WALDECIR OLIVEIRA DA COSTA

ADMISSÃO DE SERVIDOR
NÚMERO DE PUBLICAÇÃO: 266919

Órgao: SECRETARIA DE ESTADO DE EDUCACAO
Modalidade de Admissão: Temporário
Ato: CONTRAT0
Data de Admissão: 01/08/2011
Admitidos:

Nome do Servidor	Cargo do Servidor	Término Vínculo	Observação
CAMILA MEDEIROS WANZELER	ASSIST. ADM.	27/01/2012	CONTRATO 1883/2011-MUANA
MARIA ELIANA SOARES BARBOSA	ASSIST. ADM.	27/01/2012	CONTRATO 1884/2011-MUANA

Ordenador: WALDECIR OLIVEIRA DA COSTA

ADMISSÃO DE SERVIDOR
NÚMERO DE PUBLICAÇÃO: 266849

Órgao: SECRETARIA DE ESTADO DE EDUCACAO
Modalidade de Admissão: Temporário
Ato: CONTRAT0
Data de Admissão: 01/08/2011
Admitidos:

Nome do Servidor	Cargo do Servidor	Término Vínculo	Observação
CRISTIANNE LAURA CAMARINHA GONÇALVES	PROFESSOR	27/01/2012	CONTRATO 1873/2011-BELEM
NUBIA DA CONCEIÇAO PERDIGAO BARROS DOS SANTOS	PROFESSOR	27/01/2012	CONTRATO 1874/2011-BELEM
PRISCILA COSTA DO O	PROFESSOR	27/01/2012	CONTRATO 1875/2011-ANANINDEUA

Ordenador: WALDECIR OLIVEIRA DA COSTA

TERMINO DE VÍNCULO DE SERVIDOR
NÚMERO DE PUBLICAÇÃO: 266818
ATO: PORTARIA Nº 227/2011-GCAP

Término Vínculo: 01/08/2011
Tipo: Termino de Vínculo de Servidor
Motivo: DISTRATO
Orgão: SECRETARIA DE ESTADO DE EDUCACAO
Servidor(es):
Temporário / ALAN PATRICK PEREIRA DE OEIRAS (VIGIA) / 57225907-1
Temporário / ALECIO SOUSA DA SILVA (VIGIA) / 57228618-1
Temporário / ANDRE LIMA DA PAIXAO (VIGIA) / 57226230-1
Temporário / BENEDITO RODRIGUES FILHO (VIGIA) / 57227655-1
Temporário / EDBERTO FREITAS ALVES (VIGIA) / 57226518-1
Temporário / EDUARDO MONTEIRO DOS SANTOS JUNIOR (VIGIA) / 57226495-1
Temporário / ELIDA DO SOCORRO SILVA SANTOS (VIGIA) / 57230277-1
Temporário / MIGUEL ANGELO DE ASSIS CRUZ (VIGIA) / 57229005-1
Temporário / REGINALDO TEIXEIRA MONTEIRO (VIGIA) / 57228133-1
Temporário / RODNEY AFONSO LIMA DE FRANCA (VIGIA) / 57225431-1<br
Ordenador: WALDECIR OLIVEIRA DA COSTA

TERMINO DE VÍNCULO DE SERVIDOR
NÚMERO DE PUBLICAÇÃO: 266797
ATO: PORTARIA Nº 229/2011-GCAP

Término Vínculo: 01/08/2011
Tipo: Termino de Vínculo de Servidor
Motivo: DISTRATO
Orgão: SECRETARIA DE ESTADO DE EDUCACAO
Servidor(es):
Temporário / ALEX DA SILVA NEGRAO (PROFESSOR) / 57229612-1
Temporário / ANDREA LIDONIZIA FERNANDES FIGUEIRA (PROFESSOR) / 57229837-1
Temporário / ANTONIO EDUARDO FARIAS FRANCA (PROFESSOR) / 57227732-1
Temporário / BENEVALDO PEREIRA DA SILVA (PROFESSOR) / 5504660-1<br
Ordenador: WALDECIR OLIVEIRA DA COSTA

TERMINO DE VÍNCULO DE SERVIDOR
NÚMERO DE PUBLICAÇÃO: 266784
ATO: PORTARIA Nº 233/2011-GCAP

Término Vínculo: 01/08/2011
Tipo: Termino de Vínculo de Servidor
Motivo: DISTRATO
Orgão: SECRETARIA DE ESTADO DE EDUCACAO
Servidor(es):
Temporário / LIVIA ORICINA NAVEGANTES MARQUES (PROFESSOR) / 57227321-1
Temporário / ROSILENE DE NAZARE LOPES ALHO (PROFESSOR) / 57223425-1
Temporário / SANDRA HELENA DE OLIVEIRA PEREIRA (PROFESSOR) / 57196405-2
Temporário / SUANY NAIARA ROSA DOS ANJOS (PROFESSOR) / 57226090-1<br
Ordenador: WALDECIR OLIVEIRA DA COSTA

ADMISSÃO DE SERVIDOR
NÚMERO DE PUBLICAÇÃO: 266786

Órgao: SECRETARIA DE ESTADO DE EDUCACAO
Modalidade de Admissão: Temporário
Ato: Contrato
Data de Admissão: 01/08/2011

Nome do Servidor	Cargo do Servidor	Término Vínculo	Observação
DANIELLE GARCEZ BACELAR MENEZES	SERVENTE	27/01/2012	CONTRATO Nº 1872/2011-BELEM

Ordenador: WALDECIR OLIVEIRA DA COSTA

TERMINO DE VÍNCULO DE SERVIDOR
NÚMERO DE PUBLICAÇÃO: 266792
ATO: PORTARIA Nº 234/2011-GCAP

Término Vínculo: 01/08/2011
TIPO: TERMINO DE VÍNCULO DE SERVIDOR
Motivo: DISTRATO
Orgão: SECRETARIA DE ESTADO DE EDUCACAO
Servidor(es):
Temporário / IRANEI BRABO RODRIGUES (ASSIST. ADM.) / 57224669-1
Temporário / LENIVALDO COELHO DA SILVA (ASSIST. ADM.) / 57228772-1
Temporário / MARIA DE NAZARE DO ESPIRITO SANTO DA PAIXAO (MERENDEIRA) / 57228799-1
Temporário / MARIA JOAQUINA DE SOUZA LIMA (MERENDEIRA) / 57228797-1
Temporário / RAFAEL FERREIRA GUERRA (VIGIA) / 57227927-1
Temporário / TALCILA BARATA REIS (ASSIST. ADM.) / 556521-2<br
Ordenador: WALDECIR OLIVEIRA DA COSTA

ADMISSÃO DE SERVIDOR
NÚMERO DE PUBLICAÇÃO: 267355

Órgao: SECRETARIA DE ESTADO DE EDUCACAO
Modalidade de Admissão: Temporário
Ato: CONTRAT0
Data de Admissão: 01/08/2011
Admitidos:

Nome do Servidor	Cargo do Servidor	Término Vínculo	Observação
JORGE EDILSON MAIA DE MELO	PROFESSOR	27/01/2012	CONTRATO 1924/2011-BELEM
SIMONE NAZARE SANTANA SALGADO	PROFESSOR	27/01/2012	CONTRATO 1925/2011-BELEM

Ordenador: WALDECIR OLIVEIRA DA COSTA

CONTINUA NO CADERNO 4

SECRETARIA ESPECIAL DE ESTADO DE PROMOÇÃO SOCIAL

Secretaria de Estado de Educação - CCC

ADMISSÃO DE SERVIDOR
NÚMERO DE PUBLICAÇÃO: 267358
Órgao: SECRETARIA DE ESTADO DE EDUCACAO
Modalidade de Admissão: Temporário
Ato: Contrato
Data de Admissão: 01/08/2011

Nome do Servidor	Cargo do Servidor	Término Vínculo	Observação
FRANCISCO MOISES FERREIRA NEVES	VIGIA	27/01/2012	CONTRATO Nº 1926/2011-BELEM

Ordenador: WALDECIR OLIVEIRA DA COSTA

RESUMO DE PORTARIAS DIVERSAS-GRC
NÚMERO DE PUBLICAÇÃO: 267352
CEDÊNCIA
PORTARIA N.º: 11302/11 DE 05/08/2011
Nome: MARIA ISABEL CASTRO AMAZONAS
Matrícula:242551/1 Cargo/Lot.: Prof.AD-4 /SEDUC
Ceder à Universidade do Estado do Pará, com ônus para o órgão de origem, a contar de 01/05/2011.

PORTARIA N.º: 11303 /11 DE 05/08/2011
Nome: NOEMIA DO SOCORRO GOMES MAUES
Matrícula:57209296-1 Cargo/Lot.:Técnico em Educação/SEDUC
Ceder ao Hospital Ophir Loyola, com ônus para o órgão de origem, a contar de 05/08/2011, Ficando o estagio probatório suspenso durante o período da cessão.

PORTARIA N.º: 11387 /11 DE 08/08/2011
Nome:UBIRATAN SEVERINO ASSUNÇÃO
Matrícula: 57212606-1 Cargo/Lot.: Técnico em Gestão Pública- /SEDUC
Ceder a Secretaria de Estado de Cultura, sem ônus para o órgão de origem, a contar de 03/08/2011, ficando o estágio probatório suspenso durante o período da cessão.

DESIGNAR
PORTARIA Nº.: 11385/11 DE 08/08/2011
Nome: ROSA MARIA FARIAS DOS SANTOS
Matrícula:534404/1 Cargo:Prof.Assist.
Designar para exercer, até ulterior de liberação, a função de Diretor (GED-4) da EEEM. Profª. Antonia Rosa/SEDE, no município de São João da Ponta, a partir de 15/08/2011.

DISPENSA DE FUNÇÃO
PORTARIA Nº.: 11304/11 DE 08/08/2011
Nome: IVALDO GLAUBER BRITO DAS NEVES
Matrícula:5756316/2 Cargo: Prof. AD-4
Dispensar da função de Diretor (GED-4) da EEEM.Profª. Antonia Rosa/SEDE, no município de São João da Ponta, a partir de 15/08/2011.

REVOGAR
PORTARIA Nº.: 11384/11 DE 08/08/2011
Nome: ROSA MARIA FARIAS DOS SANTOS
Matrícula:534404/1 Cargo/Lot.: Prof.Assist/a disposição
Revogar, a contar de 15/08/2011, a cessão para a Secretaria Municipal de Educação de São João da Ponta, concedida através da portaria col. nº. 15047/1999 de 30/12/1999, sem ônus para o órgão de origem, por conta do processo de Municipalização do Ensino Fundamental..

GRATIFICAÇÃO DE TEMPO INTEGRAL
PORTARIA Nº.: 11395/11 DE 08/08/2011
Nome: CELIA REGINA SOUZA DA CRUZ
Matrícula: 761303/1
Cargo/Lot.:Aux.Tecnico/Corregedoria/Belém
Conceder a Gratificação de Tempo Integral, a partir de 01/08/2011.

PORTARIA Nº.: 11388/11 DE 08/08/2011
Nome: ARTUR FERNANDES CALS
Matrícula:745146/1
Cargo/Lot.:Esc.Datil/Gabinete do Secretario/Belém
Conceder a Gratificação de Tempo Integral, a partir de 01/08/2011.

PORTARIA Nº.: 11398/11 DE 08/08/2011
Nome: ONEIDE FERREIRA VIANA
Matrícula:239690/1
Cargo/Lot.: Esc.Datil/Assessoria Judiciária/Belém
Conceder a Gratificação de Tempo Integral, a partir de 01/08/2011.

APROVAÇÃO ESCALA DE FERIAS
PORTARIA Nº.: 035 /11 DE 26/01/2011
Nome: MARIA EMILIA MIRANDA DE SOUZA
Matrícula: 539414-1 Período:01/08 à 30/08/2011
Exercício:2011
Unidade:EE Jonathas Pontes Athias/Peixe-Boi.

PORTARIA Nº.: 016 /11 DE 26/01/2011
Nome: ADAILTON PEREIRA DA SILVA
Matrícula:57223329-1 Período:01/09 à 30/09/2011
Exercício:2011
Unidade:EE. Jonathas Pontes Athias/Peixe-Boi.

PORTARIA Nº.: 26 /11 DE 26/01/2011
Nome: HAROLDO PEREIRA DA SILVA
Matrícula: 57221140-1 Período: 01/09 à 30/09/2011
Exercício:2011
Unidade:EE Jonathas Pontes Athias/Peixe-Boi.

PORTARIA Nº.: 446 /11 DE 16/03/2011
Nome:GISELLE SENA VILHENA
Matrícula:57224055-1 Período: 01/05/ à 30/05/2011
Exercício:2011
Unidade:EE Eduardo Angelim/Barcarena.

PORTARIA Nº.: 489 /11 DE 05/05/2011
Nome:GRAÇA SILVA DA CONCEIÇÃO
Matrícula:762423-1 Período:01/09 à 15/10/2011
Exercício:2011
Unidade:EE Conceição Pimentel/Santarém Novo.

PORTARIA Nº.: 167 /11 DE 17/05/2011
Nome:IZIDORIO DIAS DOS SANTOS
Matrícula: 539457-1 Período:01/09 à 30/09/2011
Exercício:2011
Unidade:EEEFM Aracy Marques/Salinópolis.

PORTARIA Nº.: 133 /11 DE 28/03/2011
Nome:RAFAEL WANZELER GOMES
Matrícula:57210281-1 Período:16/09 à 14/10/2011
Exercício:2011
Unidade:EE. Osvaldina Muniz/Cametá.

PORTARIA Nº.: 141 /11 DE 28/03/2011
Nome:RICARDO CORREA LOBATO
Matrícula:549223-1 Período:01/09 à 30/09/2011
Exercício:2011
Unidade:EE Prof. Raimundo Costa Caldas/Cametá.

PORTARIA Nº.: 167 /11 DE 28/03/2011
Nome: AUDILENE MEIRELES RODRIGUES
Matrícula:57218432-1 Período:01/09 à 30/09/2011
Exercício:2011
Unidade:EEEM Profª Isaura Baia/Mcajuba.

PORTARIA Nº.:310 /11 DE 26/07/2011
Nome:SHEILA CRISTINA TAVARES DE BARROS
Matrícula: 57174258-2 Período:15/08 à 28/09/2011
Exercício:2010
Unidade:Centro Integrado de Educação do Baixo Tocantins/Cametá.

PORTARIA Nº.: 381 /11 DE 08/04/2011
Nome:ANTONIO CARLOS ARAUJO DA SILVA
Matrícula: 57215370-1 Período:03/05 à 01/06/2011
Exercício:2011
Unidade:EEEM Prof. Marieta EmmI/Santa Izabel.

PORTARIA Nº.: 380 /11 DE 08/04/2011
Nome: LUIZ JOSE NUNES DE AMORIM JUNIOR
Matrícula: 57211674-1 Período:01/06 à 30/06/2011
Exercício:2011
Unidade:EEEM. Profª Marieta Emml/Santa Izabel.

PORTARIA Nº.: 653 /11 DE 27/07/2011
Nome:TEREZINHA DE JESUS AMARAL BARBOSA
Matrícula: 683019-1 Período:01/08 à 30/08/2011
Exercício:2010
Unidade:EE Apolônia Pinheiro/Capanema.

PORTARIA Nº.: 182 /11 DE 17/05/2011
Nome: MARIA ELIZETE DE SOUSA MIRANDA
Matrícula: 57210308/1 Período:01/07 à 14/08/2011
Exercício:2010
Unidade:EEEFM.Aracy Marques/Salinópolis.

PORTARIA Nº.: 186 /11 DE 13/04/2011
Nome: ROZANGELA MARIA ALVES DO VALE
Matrícula: 390593-1 Período:01/07 à 14/08/2011
Exercício:2011
Unidade:EEEF. Dr. Lameira Bittencourt/Magalha?s Barata.

TORNAR SEM EFEITO
PORTARIA Nº.: 11386/11 DE 08/08/2011
Nome: ROSANGELA MARIA DO NASCIMENTO
Matrícula:563498/1
Cargo/Lot.: Esc.Datil/EEEFM. José de Alencar/Santarém
Tornar sem efeito a PORTARIA Nº 10557/11 de 21/07/2011, que dispensou da função de Diretor II (GED-3.1) da EEEFM Jose de Alencar, no município de Santarém, em virtude de duplicidade de portarias.

ERRATA DE DESIGNAR
PORTARIAS Nº.: 11166 E 11169/11 DE 02/08/2011
Onde se lê: ARIANA MARTINS GOMES
Leia-se: ADRIANA MARINS GOMES
Publicada no Diário Oficial nº. 31.974 de 09/08/2011.

ERRATA DE DISPENSA DE FUNÇÃO
PORTARIA Nº.: 11165/11 DE 02/08/2011
Onde se lê: ARIANA MARTINS GOMES
Leia-se: ADRIANA MARINS GOMES
Publicada no Diário Oficial nº. 31.974 de 09/08/2011.

ERRATA DE CEDENCIA
PORTARIA Nº.: 11298/11 DE 05/08/2011
Nome:VILMA DOLORES TAVARES DE LACERDA
Onde se lê: a contar de 01/08/2011
Leia-se: a contar de 13/08/2011
Publicada no Diário Oficial nº. 31.974/11 de 09/08/2011

PORTARIA Nº.: 11301/11 DE 05/08/2011
Nome:DEUZARINA VASCONCELOS DA CRUZ
Onde se lê: a contar de 01/082011
Leia-se: a contar de 01/08/2011
Publicada no Diário Oficial nº. 31.974/11 de 09/08/2011

ADMISSÃO DE SERVIDOR
NÚMERO DE PUBLICAÇÃO: 267353
Órgao: SECRETARIA DE ESTADO DE EDUCACAO
Modalidade de Admissão: Temporário
Ato: Contrato
Data de Admissão: 01/08/2011
Admitidos:

Nome do Servidor	Cargo do Servidor	Término Vínculo	Observação
KAREN DO SOCORRO RIBEIRO DE OLIVEIRA	SERVENTE	27/01/2012	CONTRATO Nº 1927/2011-BELEM
OLGA DO SOCORRO ALVES RAIOL	SERVENTE	27/01/2012	CONTRATO Nº 1928/2011-BELEM

Ordenador: WALDECIR OLIVEIRA DA COSTA

ADMISSÃO DE SERVIDOR
NÚMERO DE PUBLICAÇÃO: 267260
Órgao: SECRETARIA DE ESTADO DE EDUCACAO
Modalidade de Admissão: Temporário
Ato: Contrato
Data de Admissão: 01/08/2011
Admitidos:

Nome do Servidor	Cargo do Servidor	Término Vínculo	Observação
FERNANDO AUGUSTO REIS E SILVA JUNIOR	PROFESSOR	27/01/2012	CONTRATO Nº 1920/2011-MARABA
FRANCISCO WILLAMIS RIBEIRO PIMENTEL	PROFESSOR	27/01/2012	CONTRATO Nº 1921/2011-MARABA
GILBERTO TEIXEIRA LIMA	PROFESSOR	27/01/2012	CONTRATO Nº 1922/2011-MARABA
OSCAR SAUMA LAMEIRA	PROFESSOR	27/01/2012	CONTRATO Nº 1923/2011-MARABA

Ordenador: WALDECIR OLIVEIRA DA COSTA

ADMISSÃO DE SERVIDOR
NÚMERO DE PUBLICAÇÃO: 267258
Órgao: SECRETARIA DE ESTADO DE EDUCACAO
Modalidade de Admissão: Temporário
Ato: CONTRAT0
Data de Admissão: 01/08/2011
Admitidos:

Nome do Servidor	Cargo do Servidor	Término Vínculo	Observação
ALINE LUCIANE DA SILVA QUEIROZ	MERENDEIRA	27/01/2012	CONTRATO 1895/2011-BELEM
ANABELA DOS SANTOS RUÍVO	MERENDEIRA	27/01/2012	CONTRATO 1896/2011-BELEM
CREUZA MARIA BARBOSA DO ESPIRITO SANTO	MERENDEIRA	27/01/2012	CONTRATO 1897/2011-BENEVIDES
RITA JACILENE DE SOUZA BARROSO	MERENDEIRA	27/01/2012	CONTRATO 1898/2011-BELEM

Ordenador: WALDECIR OLIVEIRA DA COSTA

ADMISSÃO DE SERVIDOR
NÚMERO DE PUBLICAÇÃO: 267235
Órgao: SECRETARIA DE ESTADO DE EDUCACAO
Modalidade de Admissão: Temporário
Ato: CONTRAT0
Data de Admissão: 01/08/2011
Admitidos:

Nome do Servidor	Cargo do Servidor	Término Vínculo	Observação
ANTONIO EVALDO DE JESUS DA CONCEICAO	SERVENTE	27/01/2012	CONTRATO 1888/2011-BELEM
CAROLINE GISELE COSTA DO NASCIMENTO	SERVENTE	27/01/2012	CONTRATO 1889/2011-BELEM
DINALEIA MIRANDA DA SILVA	SERVENTE	27/01/2012	CONTRATO 1890/2011-BELEM
FERNANDA REIS LISBOA	SERVENTE	27/01/2012	CONTRATO 1891/2011-BELEM
MARIA ELISANGELA DO SOCORRO SANTOS DOS SANTOS	SERVENTE	27/01/2012	CONTRATO 1892/2011-BELEM

Ordenador: WALDECIR OLIVEIRA DA COSTA

ADMISSÃO DE SERVIDOR
NÚMERO DE PUBLICAÇÃO: 267233
Órgao: SECRETARIA DE ESTADO DE EDUCACAO
Modalidade de Admissão: Temporário
Ato: Contrato
Data de Admissão: 01/08/2011

Nome do Servidor	Cargo do Servidor	Término Vínculo	Observação
DIANE DE JESUS GOMES RODRIGUES AGUIAR	PROFESSOR	27/01/2012	CONTRATO Nº 1914/2011-ITAITUBA

Ordenador: WALDECIR OLIVEIRA DA COSTA

ADMISSÃO DE SERVIDOR
NÚMERO DE PUBLICAÇÃO: 267241
Órgao: SECRETARIA DE ESTADO DE EDUCACAO
Modalidade de Admissão: Temporário
Ato: Contrato
Data de Admissão: 01/08/2011

Nome do Servidor	Cargo do Servidor	Término Vínculo	Observação
NEILA FARIAS GONCALVES PIMENTEL	MERENDEIRA	27/01/2012	CONTRATO Nº 1916/2011-FARO

Ordenador: WALDECIR OLIVEIRA DA COSTA

ADMISSÃO DE SERVIDOR
NÚMERO DE PUBLICAÇÃO: 267239
Órgao: SECRETARIA DE ESTADO DE EDUCACAO
Modalidade de Admissão: Temporário
Ato: Contrato
Data de Admissão: 01/08/2011

Nome do Servidor	Cargo do Servidor	Término Vínculo	Observação
VITOR BRUNO CASTRO DA SILVA	PROFESSOR	27/01/2012	CONTRATO Nº 1915/2011-RUROPOLIS

Ordenador: WALDECIR OLIVEIRA DA COSTA

ADMISSÃO DE SERVIDOR
NÚMERO DE PUBLICAÇÃO: 267245
Órgao: SECRETARIA DE ESTADO DE EDUCACAO
Modalidade de Admissão: Temporário
Ato: CONTRAT0
Data de Admissão: 01/08/2011
Admitidos:

Nome do Servidor	Cargo do Servidor	Término Vínculo	Observação
GLEUDISSON JOSE BEZERRA DOS SANTOS	VIGIA	27/01/2012	CONTRATO 1893/2011-BENEVIDES
SERGIO ANTONIO RAMOS BATISTA	VIGIA	27/01/2012	CONTRATO 1894/2011-BENEVIDES

Ordenador: WALDECIR OLIVEIRA DA COSTA

ADMISSÃO DE SERVIDOR
NÚMERO DE PUBLICAÇÃO: 267246
Órgao: SECRETARIA DE ESTADO DE EDUCACAO
Modalidade de Admissão: Temporário
Ato: Contrato
Data de Admissão: 01/08/2011

Nome do Servidor	Cargo do Servidor	Término Vínculo	Observação
PAULO ROBERTO CARVALHO FELIX	PROFESSOR	27/01/2012	CONTRATO Nº 1917/2011-OBIDOS

Ordenador: WALDECIR OLIVEIRA DA COSTA

TERMO ADITIVO A CONTRATO
NÚMERO DE PUBLICAÇÃO: 267247
Termo Aditivo: 1
Data de Assinatura: 01/08/2011
Valor: 2.202,00
Vigência: 01/08/2011 a 31/07/2012
Classificação do Objeto: Obra/Serviço Engenharia
Justificativa: visando alterar o valor mensal e dotação orçamentária do contrato original, bem como prorrogar sua vigência.
Contrato: 2
Exercício: 2010
Orçamento:

Programa de Trabalho	Natureza da Despesa	Fonte do Recurso	Origem do Recurso
12361125549630000	339036	0104000000	Estadual

Contratado: Alice do Socorro Vales Laranjeira
Endereço: R Manoel Pioneiro, Bairro: Coqueiro, s/n
CEP. 67115-680 - Ananindeua/PA
Telefone: 0000000000
Ordenador: WALDECIR OLIVEIRA DA COSTA

ADMISSÃO DE SERVIDOR
NÚMERO DE PUBLICAÇÃO: 267252
Órgao: SECRETARIA DE ESTADO DE EDUCACAO
Modalidade de Admissão: Temporário
Ato: Contrato
Data de Admissão: 01/08/2011
Admitidos:

Nome do Servidor	Cargo do Servidor	Término Vínculo	Observação
EDITE PEREIRA DA COSTA CRUZ	SERVENTE	27/01/2012	CONTRATO Nº 1918/2011-NOVO PROGRESSO
ROSANGELA MARIA DAMACENO DE OLIVEIRA	SERVENTE	27/01/2012	CONTRATO Nº 1919/2011-NOVO PROGRESSO

Ordenador: WALDECIR OLIVEIRA DA COSTA

TERMINO DE VÍNCULO DE SERVIDOR
NÚMERO DE PUBLICAÇÃO: 267295
ATO: PORTARIA Nº239/2011-GCAP
Término Vínculo: 08/08/2011
Tipo: Termino de Vínculo de Servidor
Motivo: DISTRATO
Orgão: SECRETARIA DE ESTADO DE EDUCACAO
Servidor(es):
Temporário / ALINE REIS DE ANDRADE (PROFESSOR) / 57229596-1
Temporário / JULIA LOPES ALEIXO (PROFESSOR) / 5235189-1
Temporário / LORENNA SANTOS OLIVEIRA (PROFESSOR) / 57228406-1
Temporário / LUCILENE DO SOCORRO SILVA DOS SANTOS (PROFESSOR) / 57228002-1
Temporário / LUIZ FERREIRA LIMA NETO (PROFESSOR) / 57229444-1<br
Ordenador: WALDECIR OLIVEIRA DA COSTA

TERMINO DE VÍNCULO DE SERVIDOR
NÚMERO DE PUBLICAÇÃO: 267286
ATO: PORTARIA Nº 240/2011-GCAP
Término Vínculo: 08/08/2011
Tipo: Termino de Vínculo de Servidor
Motivo: DISTRATO
Orgão: SECRETARIA DE ESTADO DE EDUCACAO
Servidor(es):
Temporário / AMOIS COSTA DA CUNHA (VIGIA) / 57226233-1
Temporário / ANDREIA CRISTINA DE ALMEIDA (SERVENTE) / 57228566-1
Temporário / MARIA EULALIA DE SOUZA (SERVENTE) / 57228559-1
Temporário / SANDRA LEAL MORAIS (MERENDEIRA) / 57227438-1<br
Ordenador: WALDECIR OLIVEIRA DA COSTA

ADMISSÃO DE SERVIDOR
NÚMERO DE PUBLICAÇÃO: 267226
Órgao: SECRETARIA DE ESTADO DE EDUCACAO
Modalidade de Admissão: Temporário
Ato: CONTRAT0
Data de Admissão: 01/08/2011
Admitidos:

Nome do Servidor	Cargo do Servidor	Término Vínculo	Observação
ALBA CRISTINA DOS SANTOS	PROFESSOR	27/01/2012	CONTRATO 1886/2011-BELEM
CORT`ELINE PINTO MOURA	PROFESSOR	27/01/2012	CONTRATO 1887/2011-BELEM

Ordenador: WALDECIR OLIVEIRA DA COSTA

ADMISSÃO DE SERVIDOR
NÚMERO DE PUBLICAÇÃO: 267173
Órgao: SECRETARIA DE ESTADO DE EDUCACAO
Modalidade de Admissão: Temporário
Ato: Contrato
Data de Admissão: 01/08/2011
Admitidos:

Nome do Servidor	Cargo do Servidor	Término Vínculo	Observação
LUIZ RENATO MACHADO LOPES	PROFESSOR	27/01/2012	CONTRATO Nº 1899/2011-CACHOEIRA DO ARARI
MARIZETE DE SOUZA EVANGELISTA	PROFESSOR	27/01/2012	CONTRATO Nº 1900/2011-PONTA DE PEDRAS
ROSA CRISTINA FELIX VASQUES	PROFESSOR	27/01/2012	CONTRATO Nº 1901/2011-PONTA DE PEDRAS
SIMONE FERREIRA TAVARES	PROFESSOR	27/01/2012	CONTRATO Nº 1902/2011-PONTA DE PEDRAS

Ordenador: WALDECIR OLIVEIRA DA COSTA

ADMISSÃO DE SERVIDOR
NÚMERO DE PUBLICAÇÃO: 267180
Órgao: SECRETARIA DE ESTADO DE EDUCACAO
Modalidade de Admissão: Temporário
Ato: Contrato
Data de Admissão: 01/08/2011
Admitidos:

Nome do Servidor	Cargo do Servidor	Término Vínculo	Observação
ABEL DOS SANTOS ALVES	VIGIA	27/01/2012	CONTRATO Nº 1903/2011-PONTA DE PEDRAS
HELTON FERREIRA GOMES	VIGIA	27/01/2012	CONTRATO Nº 1904/2011-PONTA DE PEDRAS
JERONIAS DE SOUZA	VIGIA	27/01/2012	CONTRATO Nº 1905/2011-PONTA DE PEDRAS
JOSE DA CONCEICAO FERREIRA	VIGIA	27/01/2012	CONTRATO Nº 1906/2011-PONTA DE PEDRAS

Ordenador: WALDECIR OLIVEIRA DA COSTA

ADMISSÃO DE SERVIDOR
NÚMERO DE PUBLICAÇÃO: 267196
Órgao: SECRETARIA DE ESTADO DE EDUCACAO
Modalidade de Admissão: Temporário
Ato: Contrato
Data de Admissão: 01/08/2011
Admitidos:

Nome do Servidor	Cargo do Servidor	Término Vínculo	Observação
ANA CELIA MACEDO BRITO	MERENDEIRA	27/01/2012	CONTRATO Nº 1912/2011-SOURE
DANIELE VALERIO CARDOSO	MERENDEIRA	27/01/2012	CONTRATO Nº 1913/2011-SOURE

Ordenador: WALDECIR OLIVEIRA DA COSTA

ADMISSÃO DE SERVIDOR
NÚMERO DE PUBLICAÇÃO: 267191
Órgao: SECRETARIA DE ESTADO DE EDUCACAO
Modalidade de Admissão: Temporário
Ato: Contrato
Data de Admissão: 01/08/2011
Admitidos:

Nome do Servidor	Cargo do Servidor	Término Vínculo	Observação
ANA RUTH DA SILVA MELO	ASSIST. ADM.	27/01/2012	CONTRATO Nº 1907/2011-PONTA DE PEDRAS
CRISLANE BARBOSA ABDON	ASSIST. ADM.	27/01/2012	CONTRATO Nº 1908/2011-SOURE
JEAN CHARLES FURTADO GOUVEIA	ASSIST. ADM.	27/01/2012	CONTRATO Nº 1909/2011-PONTA DE PEDRAS
JOSE MARIA TAVARES MARTINS JUNIOR	ASSIST. ADM.	27/01/2012	CONTRATO Nº 1910/2011-PONTA DE PEDRAS
MARIA INES RAMOS TRINDADE	ASSIST. ADM.	27/01/2012	CONTRATO Nº 1911/2011-PONTA DE PEDRAS

Ordenador: WALDECIR OLIVEIRA DA COSTA

Secretaria de Estado de Educação - SAGE

DIÁRIA
NÚMERO DE PUBLICAÇÃO: 267162
PORTARIA: 7299/2011
Objetivo: Para atender a efetivação da lotação 2011 das escolas jurisdicionadas a 13ª ure/BREVES.
Fundamento Legal: Decreto nº 734 de 07/04/92
Origem: BELÉM/PA - BRASIL
Destino(s):
Belém/PA - Brasil
Breves/PA - Brasil<br
Servidor(es):
57217213/SIDNEY PANTOJA ALMEIDA (ASSIST. ADMINIST. / ATIV AUX INTERMED) / 5.0 diárias (Completa) / de 12/09/2011 a 17/09/2011
57217213/SIDNEY PANTOJA ALMEIDA (ASSIST. ADMINIST. / ATIV AUX INTERMED) / 0.5 diárias (Completa) / de 17/09/2011 a 17/09/2011<br
Ordenador: WALDECIR OLIVEIRA DA COSTA

DIÁRIA
NÚMERO DE PUBLICAÇÃO: 267160
PORTARIA: 7302/2011
Objetivo: Para atender a efetivação da lotação 2011 das escolas jurisdicionadas a 18ª ure/MÃE DO RIO.
Fundamento Legal: Decreto nº 734 de 07/04/92
Origem: BELÉM/PA - BRASIL
Destino(s):
Belém/PA - Brasil
Mãe do Rio/PA - Brasil<br
Servidor(es):
941433/REGINA LUCIA RAMOS BARBOSA (ESCREV. DATILOGRAFO / ATIV AUX INTERMED) / 5.0 diárias (Completa) / de 12/09/2011 a 17/09/2011
941433/REGINA LUCIA RAMOS BARBOSA (ESCREV. DATILOGRAFO / ATIV AUX INTERMED) / 0.5 diárias (Completa) / de 17/09/2011 a 17/09/2011<br
Ordenador: WALDECIR OLIVEIRA DA COSTA

DIÁRIA
NÚMERO DE PUBLICAÇÃO: 267149
PORTARIA: 7292/2011
Objetivo: Realizar visita técnica na residência dos servidores inscrito no programa cheque moradia 2011.
Fundamento Legal: Decreto nº 734 de07/04/92
Origem: BELÉM/PA - BRASIL
Destino(s):
Benevides/PA - Brasil
Marituba/PA - Brasil<br
Servidor(es):
55587275/ERIKA VALENTE MONTEIRO (TECNICO EM GESTAO DE INFRA-ESTRUTURA / ATIV NIVEL SUPERIOR) / 0.5 diárias (Completa) / de 25/08/2011 a 25/08/2011
55587275/ERIKA VALENTE MONTEIRO (TECNICO EM GESTAO DE INFRA-ESTRUTURA / ATIV NIVEL SUPERIOR) / 0.5 diárias (Completa) / de 26/08/2011 a 26/08/2011<br
Ordenador: WALDECIR OLIVEIRA DA COSTA

DIÁRIA
NÚMERO DE PUBLICAÇÃO: 267139
PORTARIA: 7294/2011
Objetivo: Para atender a efetivação da lotação 2011 das escolas jurisdicionadas a 5ª ure/SANTAREM.
Fundamento Legal: Decreto nº 734 de 07/04/92
Origem: BELÉM/PA - BRASIL
Destino(s):
Belém/PA - Brasil
Santarém/PA - Brasil<br
Servidor(es):
257770/MARIA DAS GRACAS LIMA DE ALMEIDA (ESCR. DATILOG. REF.III / ATIV AUX INTERMED) / 5.0 diárias (Completa) / de 12/09/2011 a 17/09/2011
257770/MARIA DAS GRACAS LIMA DE ALMEIDA (ESCR. DATILOG. REF.III / ATIV AUX INTERMED) / 0.5 diárias (Completa) / de 17/09/2011 a 17/09/2011<br
Ordenador: WALDECIR OLIVEIRA DA COSTA

DIÁRIA
NÚMERO DE PUBLICAÇÃO: 267124
PORTARIA: 7290/2011
Objetivo: realizar visita técnica na residência dos servidores inscritos no programa cheque moradia 2011.
Fundamento Legal: Decreto nº 734 de 07/04/92
Origem: BELÉM/PA - BRASIL
Destino(s):
Mosqueiro/PA - Brasil
Sta Barbará/PA - Brasil<br
Servidor(es):
57221027/DANIELE LIMA DA ROCHA (TECNICO EM GESTAO DE INFRA-ESTRUTURA / ATIV NIVEL SUPERIOR) / 0.5 diárias (Completa) / de 11/08/2011 a 11/08/2011
57221027/DANIELE LIMA DA ROCHA (TECNICO EM GESTAO DE INFRA-ESTRUTURA / ATIV NIVEL SUPERIOR) / 0.5 diárias (Completa) / de 12/08/2011 a 12/08/2011<br
Ordenador: WALDECIR OLIVEIRA DA COSTA

DIÁRIA
NÚMERO DE PUBLICAÇÃO: 267111
PORTARIA: 6942/2011
Objetivo: ATENDER DEMANDA DE MANUTENÇÃO DE COMPUTADORES E DE INTERNET NOS MUNICÍPIOS DA URE 8.
Fundamento Legal: Decreto nº 734 de 07/04/92
Origem: BELÉM/PA - BRASIL
Destino(s):
Belém/PA - Brasil
Castanhal/PA - Brasil
Marapanim,/PA - Brasil<br
Ordenador: WALDECIR OLIVEIRA DA COSTA

DIÁRIA
NÚMERO DE PUBLICAÇÃO: 267287
PORTARIA: 7296/2011
Objetivo: Para atender a efetivação da lotação 2011 das escolas jurisdicionadas a 15ª ure/CONC.ARAGUAIA
Fundamento Legal: Decreto nº 734 de 07.04.92
Origem: BELÉM/PA - BRASIL
Destino(s):
Belém/PA - Brasil
Conceição do Araguaia/PA - Brasil<br
Servidor(es):
304999/MARIA IZABEL PAIXAO FARIAS (AGENTE ADMINISTRATIVO / ATIV AUX INTERMED) / 5.0 diárias (Completa) / de 12/09/2011 a 17/09/2011
304999/MARIA IZABEL PAIXAO FARIAS (AGENTE ADMINISTRATIVO / ATIV AUX INTERMED) / 0.5 diárias (Completa) / de 17/09/2011 a 17/09/2011<br
Ordenador: WALDECIR OLIVEIRA DA COSTA

DIÁRIA
NÚMERO DE PUBLICAÇÃO: 267354
PORTARIA: 7297/2011
Objetivo: Para atender a efetivação da lotação 2011 das escolas jurisdicionadas a 8ª ure/CASTANHAL.
Fundamento Legal: Decreto nº 734 de 07.04.92
Origem: BELÉM/PA - BRASIL
Destino(s):
Belém/PA - Brasil
Castanhal/PA - Brasil<br
Servidor(es):
756962/ELIETE PINHEIRO DE MELO (AGENTE ADMINISTRATIVO / ATIV AUX INTERMED) / 5.0 diárias (Completa) / de 12/09/2011 a 17/09/2011

756962/ELIETE PINHEIRO DE MELO (AGENTE ADMINISTRATIVO / ATIV AUX INTERMED) / 0.5 diárias (Completa) / de 17/09/2011 a 17/09/2011<br
Ordenador: WALDECIR OLIVEIRA DA COSTA

DIÁRIA
NÚMERO DE PUBLICAÇÃO: 267047
ERRATA DA PUBLICAÇÃO Nº 250770
PORTARIA: 6750/2011

Objetivo: Em resposta à solicitação da ouvidoria desta seduc, de averiguação in loco da situação do servidor luis carlos coelho de oliveira, que responde ao processo n° 211591, então sendo designados os técnicos para avaliação laborativa quanto ao estado psicológico, habilidade didático-metodológica, visando a regularização de sua situação funcional (lotação, possível readaptação, instauração de processo administrativo disciplinar.
Fundamento Legal: Decreto nº 734 de 07/04/1992
Origem: BELÉM/PA - BRASIL
Destino(s):
Belém/PA - Brasil
Marabá/PA - Brasil<br
Servidor(es):
57209477/JOSIANE CARVALHO GOMES (TECNICO EM EDUCACAO / TECNICO EM EDUCACAO) / 2.0 diárias (Completa) / de 30/06/2011 a 02/07/2011
57209477/JOSIANE CARVALHO GOMES (TECNICO EM EDUCACAO / TECNICO EM EDUCACAO) / 0.5 diárias (Completa) / de 02/07/2011 a 02/07/2011<br
Ordenador: WALDECIR OLIVEIRA DA COSTA

DIÁRIA
NÚMERO DE PUBLICAÇÃO: 267042
ERRATA DA PUBLICAÇÃO Nº 250781
PORTARIA: 6749/2011

Objetivo: : Em resposta à solicitação da ouvidoria desta seduc, de averiguação in loco da situação do servidor luis carlos coelho de oliveira, que responde ao processo n° 211591, então sendo designados os técnicos para avaliação laborativa quanto ao estado psicológico, habilidade didático-metodológica, visando a regularização de sua situação funcional (lotação, possível readaptação, instauração de processo administrativo disciplinar.
Fundamento Legal: Decreto nº 734 de 07//04/1992
Origem: BELÉM/PA - BRASIL
Destino(s):
Belém/PA - Brasil
Marabá/PA - Brasil<br
Servidor(es):
57212602/CHRISTIANY LETICIA MACIEL BOL (TECNICO EM GESTAO PUBLICA / ATIV NIVEL SUPERIOR) / 2.0 diárias (Completa) / de 30/06/2011 a 02/07/2011
57212602/CHRISTIANY LETICIA MACIEL BOL (TECNICO EM GESTAO PUBLICA / ATIV NIVEL SUPERIOR) / 0.5 diárias (Completa) / de 02/07/2011 a 02/07/2011<br
Ordenador: WALDECIR OLIVEIRA DA COSTA

DIÁRIA
NÚMERO DE PUBLICAÇÃO: 267415
PORTARIA: 7300/2011

Objetivo: Para atender a efetivação da lotação 2011 das escolas jurisdicionadas a 16ª ure/TUCURUI.
Fundamento Legal: Decreto nº 734 de 07.04.92
Origem: BELÉM/PA - BRASIL
Destino(s):
Belém/PA - Brasil
Tucuruí/PA - Brasil<br
Servidor(es):
452858/MARIA HELENA LOPES DE PINA (SERVENTE REF. I / ATIV APOIO OPERAC) / 5.0 diárias (Completa) / de 12/09/2011 a 17/09/2011
452858/MARIA HELENA LOPES DE PINA (SERVENTE REF. I / ATIV APOIO OPERAC) / 0.5 diárias (Completa) / de 17/09/2011 a 17/09/2011<br
Ordenador: WALDECIR OLIVEIRA DA COSTA

DIÁRIA
NÚMERO DE PUBLICAÇÃO: 267410
PORTARIA: 7295/2011

Objetivo: Para atender a efetivação da lotação 2011 das escolas jurisdicionadas a 1ª ure/BRAGANÇA.
Fundamento Legal: Decreto nº 734 de 07.04.92
Origem: BELÉM/PA - BRASIL
Destino(s):
Belpem/PA - Brasil
Bragança/PA - Brasil<br
Servidor(es):
733040/HAROLDO FURTADO TAVARES (SERVENTE REF. I / ATIV APOIO OPERAC) / 5.0 diárias (Completa) / de 12/09/2011 a 17/09/2011
733040/HAROLDO FURTADO TAVARES (SERVENTE REF. I / ATIV APOIO OPERAC) / 0.5 diárias (Completa) / de 17/09/2011 a 17/09/2011<br
Ordenador: WALDECIR OLIVEIRA DA COSTA

DIÁRIA
NÚMERO DE PUBLICAÇÃO: 267398
PORTARIA: 7291/2011

Objetivo: Realizar visita técnica na residência dos servidores inscrito no programa cheque moradia 2011.
Fundamento Legal: Decreto nº 734 de 07.04.92
Origem: BELÉM/PA - BRASIL
Destino(s):
Benevides/PA - Brasil
Marituba/PA - Brasil<br
Servidor(es):
57214088/CLAUDIA NAZARE MARTINS DA COSTA (TECNICO EM GESTAO PUBLICA / ATIV NIVEL SUPERIOR) / 0.5 diárias (Completa) / de 25/08/2011 a 25/08/2011
57214088/CLAUDIA NAZARE MARTINS DA COSTA (TECNICO EM GESTAO PUBLICA / ATIV NIVEL SUPERIOR) / 0.5 diárias (Completa) / de 26/08/2011 a 26/08/2011<br
Ordenador: WALDECIR OLIVEIRA DA COSTA

DIÁRIA
NÚMERO DE PUBLICAÇÃO: 267422
PORTARIA: 7298/2011

Objetivo: Para atender a efetivação da lotação 2011 das escolas jurisdicionadas a 10ª ure/ALTAMIRA.
Fundamento Legal: Decreto nº 734 de 07.04.92
Origem: BELÉM/PA - BRASIL
Destino(s):
Altamira/PA - Brasil
Belém/PA - Brasil<br
Servidor(es):
5138833/MARIA REGINA SANTOS PANTOJA (AGENTE ADMINISTRATIVO / ATIV AUX INTERMED) / 5.0 diárias (Completa) / de 12/09/2011 a 17/09/2011
5138833/MARIA REGINA SANTOS PANTOJA (AGENTE ADMINISTRATIVO / ATIV AUX INTERMED) / 0.5 diárias (Completa) / de 17/09/2011 a 17/09/2011<br
Ordenador: WALDECIR OLIVEIRA DA COSTA

DIÁRIA
NÚMERO DE PUBLICAÇÃO: 267438
PORTARIA: 7293/2011

Objetivo: REALIZAR VISITA TÉCNICA NAS RESIDENCiAS DOS SERVIDORES INSCRITOS NO pROGRAMA CHEQUE MORADIA 2011.
Fundamento Legal: Decreto nº 734 de 07.04.92
Origem: BELÉM/PA - BRASIL
Destino(s):
Mosqueiro/PA - Brasil
Sta Barbará/PA - Brasil<br
Servidor(es):
57211678/ELISANGELA DO SOCORRO SANTOS DA COSTA (TECNICO EM GESTAO PUBLICA / ATIV NIVEL SUPERIOR) / 0.5 diárias (Completa) / de 11/08/2011 a 11/08/2011
57211678/ELISANGELA DO SOCORRO SANTOS DA COSTA (TECNICO EM GESTAO PUBLICA / ATIV NIVEL SUPERIOR) / 0.5 diárias (Completa) / de 12/08/2011 a 12/08/2011<br
Ordenador: WALDECIR OLIVEIRA DA COSTA

Universidade do Estado do Pará

PRORROGAÇÃO DE AFASTAMENTO DE SERVIDOR PARA PARTICIPAR DE CURSO DE PÓS-GRADUAÇÃO
NÚMERO DE PUBLICAÇÃO: 267012

PORTARIA N° 1788/11 DE 08 DE AGOSTO DE 2011
I - PRORROGAR o afastamento integral da servidora MARIA LUCIA GOMES FIGUEIRA DE MELO, Id. Funcional nº 5618924-1, cargo de Professor Assistente IV – 40H, lotada no Departamento de Filosofia e Ciencias Sociais, para cursar Doutorado em Gestão, na Universidade Trás-os-Montes e Alto Douro, no período de 01.01.2011 a 29.07.2011.
II – Conceder Bolsa Estadual de Pós-Graduação, no período de 01.01.2011 a 29.07.2011, nos termos da Resolução 1402/07-CONSUN.
MARILIA BRASIL XAVIER
REITORA DA UNIVERSIDADE DO ESTADO DO PARÁ

TERMINO DE VÍNCULO DE SERVIDOR
NÚMERO DE PUBLICAÇÃO: 267030

Ato: Portaria n° 1738/11
Término Vínculo: 01/07/2011
Tipo: Termino de Vínculo de Servidor
Motivo: Rescisão Contratual.
Orgão: UNIVERSIDADE DO ESTADO DO PARA
Servidor(es):
Temporário / DANIELA MELO DOS SANTOS IMBIRIBA (PROFESSOR SUBSTITUTO)<br
Ordenador: MARIA DAS GRAÇAS DA SILVA

COMUNICAÇÃO DE ABERTURA
NÚMERO DE PUBLICAÇÃO: 266976
TOMADA DE PREÇOS Nº 03/2011-CPL/UEPA

PROCESSO N.º 2229/2011 – UEPA
A Universidade do Estado do Pará/Uepa, através da Comissão Permanente de Licitação – CPL comunica aos interessados na TOMADA DE PREÇOS Nº 03/2011-CPL/UEPA, cujo objeto é a contratação de empresa especializada na execução de serviços de engenharia de Construção de Laboratórios de Biologia, Física, Informática e Área Administrativa Campus XIX-Salvaterra, que estava suspensa, conforme publicação feita no Diário Oficial do Estado nº 31.970 de 03/08/2011, que a mesma será realizada no dia 11/08/2011 às 09:30 horas. Os interessados em adquirir o novo edital deverão acessar os sites: www.cpl.uepa@hotmail.com e www.compraspara.pa.gov.br. Maiores informações na Comissão Permanente de Licitação - CPL através fone-fax: 0xx-(91)3244-1188/3254-9481.
Belém, 09 de agosto de 2011.
Comissão Permanente de Licitação

AUTORIZAÇÃO DE AFASTAMENTO DE SERVIDOR PARA PARTICIPAR DE CURSO DE PÓS-GRADUAÇÃO
NÚMERO DE PUBLICAÇÃO: 266995

PORTARIA N° 1785/11 DE 08 DE AGOSTO DE 2011
I - AUTORIZAR o afastamento parcial do servidor EDVALDO LIMA SILVEIRA, Id. Funcional nº 3188744-1, cargo de Professor Assistente IV – 40H, lotado no Departamento de Patologia, para cursar Doutorado em Doenças Tropicais, na Universidade Federal do Pará, no período de 07.02.2011 a 05.02.2013.
II – Conceder Bolsa Estadual de Pós-Graduação, no período de 07.02.2011 a 05.02.2013, nos termos da Resolução 2056/09-CONSUN.
MARILIA BRASIL XAVIER
REITORA DA UNIVERSIDADE DO ESTADO DO PARÁ

PORTARIA N° 1786/11 DE 08 DE AGOSTO DE 2011

I - AUTORIZAR o afastamento integral do servidor CARLOS AUGUSTO PINHEIRO SOUTO, Id. Funcional nº 5807727-2, cargo de Professor Assistente I – 40H, lotado no Departamento de Artes, para cursar Mestrado em Educação, na Universidade Federal do Rio Grande do Sul, no período de 22.02.2011 a 20.02.2013.
II – Conceder Bolsa Estadual de Pós-Graduação, no período de 22.02.2011 a 20.02.2013., nos termos da Resolução 2056/09-CONSUN.
MARILIA BRASIL XAVIER
REITORA DA UNIVERSIDADE DO ESTADO DO PARÁ

PORTARIA N° 1787/11 DE 08 DE AGOSTO DE 2011

I - AUTORIZAR o afastamento integral da servidora ZÉLIA VIEIRA CRUZ VELOSO, Id. Funcional nº 5775604-2, cargo de Professor Auxiliar IV – 40H, lotada na Coordenadoria de Campus de Interiorização (Conceição do Araguaia), para cursar Mestrado em Educação, na Pontifícia Universidade Católica de Goiás, no período de 01.02.2011 a 30.01.2013.
II – Conceder Bolsa Estadual de Pós-Graduação, no período de 01.02.2011 a 30.01.2013, nos termos da Resolução 2056/09-CONSUN.
MARILIA BRASIL XAVIER
REITORA DA UNIVERSIDADE DO ESTADO DO PARÁ

PORTARIA N° 1801/11 DE 08 DE AGOSTO DE 2011

I - AUTORIZAR o afastamento parcial da servidora MARIA DE JESUS RODRIGUES DE FREITAS, Id. Funcional nº 5048770-1, cargo de Professor Auxiliar IV – 40H, lotada no Departamento de Saúde Integrada, para cursar Mestrado em Doenças Tropicais, na Universidade Federal do Pará, no período de 01.10.2010 a 29.09.2012.
II – Conceder Bolsa Estadual de Pós-Graduação, no período de 01.10.2010 a 29.09.2012, nos termos da Resolução 2056/09-CONSUN.
MARILIA BRASIL XAVIER
REITORA DA UNIVERSIDADE DO ESTADO DO PARÁ

PORTARIA N° 1802/11 DE 08 DE AGOSTO DE 2011

I - AUTORIZAR o afastamento parcial da servidora ALBA LÚCIA RIBEIRO RAITHY PEREIRA, Id. Funcional nº 5519616-1, cargo de Professor Auxiliar IV – 40H, lotada no Departamento de Patologia, para cursar Mestrado em Doenças Tropicais, na Universidade Federal do Pará, no período de 01.01.2011 a 30.12.2012.
II – Conceder Bolsa Estadual de Pós-Graduação, no período de 01.01.2011 a 30.12.2012, nos termos da Resolução 2056/09-CONSUN.
MARILIA BRASIL XAVIER
REITORA DA UNIVERSIDADE DO ESTADO DO PARÁ

PORTARIA N° 1803/11 DE 08 DE AGOSTO DE 2011

I - AUTORIZAR o afastamento parcial do servidor JOÃO GUILHERME PEREIRA BARROS, Id. Funcional nº 5619599-1, cargo de Professor Auxiliar IV – 40H, lotado no Departamento de Ciencias de Movimento Humano, para cursar Mestrado em Doenças Tropicais, na Universidade Federal do Pará, no período de 02.10.2010 a 30.09.2012.
II – Conceder Bolsa Estadual de Pós-Graduação, no período de 02.10.2010 a 30.09.2012., nos termos da Resolução 2056/09-CONSUN.
MARILIA BRASIL XAVIER
REITORA DA UNIVERSIDADE DO ESTADO DO PARÁ

PORTARIA N° 1804/11 DE 08 DE AGOSTO DE 2011

I - AUTORIZAR o afastamento parcial da servidora MARIA DEISE DE OLIVEIRA OHNISHI, Id. Funcional nº 521574-3, cargo de Professor Assistente I – 40H, lotada no Departamento de Saúde Comunitária, para cursar Doutorado em Doenças Tropicais, na Universidade Federal do Pará, no período de 02.10.2010 a 30.09.2013.
II – Conceder Bolsa Estadual de Pós-Graduação, no período de 02.10.2010 a 30.09.2013, nos termos da Resolução 2056/09-CONSUN.
MARILIA BRASIL XAVIER
REITORA DA UNIVERSIDADE DO ESTADO DO PARÁ

COMUNICAÇÃO DE ABERTURA
NÚMERO DE PUBLICAÇÃO: 266962
TOMADA DE PREÇOS Nº 02/2011-CPL/UEPA

PROCESSO N.º 2167/2011 – UEPA
A Universidade do Estado do Pará/Uepa, através da Comissão Permanente de Licitação – CPL comunica aos interessados na TOMADA DE PREÇOS Nº 02/2011-CPL/UEPA, cujo objeto é a contratação de empresa especializada na execução de serviços de engenharia de Reforma do prédio administrativo, das salas de práticas desportivas, reforma da cobertura, dos alojamentos e pintura, da arquibancada, do ginásio, Nupep e muros do Curso de Educação Física Campus III/CCBS, que estava suspensa, conforme publicação feita no Diário Oficial do Estado nº 31.970 de 03/08/2011, que a mesma será realizada no dia 17/08/2011 às 09:30 horas. Os interessados em adquirir o novo edital deverão acessar os sites: www.cpl.uepa@hotmail.com e www.compraspara.pa.gov.br. Maiores informações na Comissão Permanente de Licitação - CPL através fone-fax: 0xx-(91)3244-1188/3254-9481.
Belém, 09 de agosto de 2011.
Comissão Permanente de Licitação

EDITAL Nº 033/2011 - UEPA
NÚMERO DE PUBLICAÇÃO: 266809

A Reitora da Universidade do Estado do Pará - UEPA, com base nas normas do Termo Aditivo ao Edital nº 51/2008 PRISE - Programa de Ingresso Seriado - 1 e obedecendo a ordem de classificação, do referido concurso, convoca para matrícula nos dias 11 a 12 de agosto de 2011, de 08h às 12h e de 14h às 18h, os candidatos de acordo com a listagem abaixo:
CAMPUS XII - SANTARÉM
AV. PLÁCIDO DE CASTRO, 1.399, CEP: 68.040-090
Curso: MEDICINA - 2° SEMESTRE - SANTARÉM

Insc.	Nome	RG
03341	ANTONIO ALEXANDRE SALES NETO	5571974 - SEGUP/PARÁ

Belém, 10 de Agosto de 2011.
MARÍLIA BRASIL XAVIER
Reitora da Universidade do Estado do Pará

ERRATA AO EDITAL Nº 031/2011 E AO TERMO ADITIVO AO EDITAL Nº 35/2009 - UEPA
NÚMERO DE PUBLICAÇÃO: 266817

A Reitora da Universidade do Estado do Pará - UEPA, torna público que no Quadro de Vagas:
Onde se lê:
Curso de Tecnologia Agroindustrial - Madeira, município de Paragominas, turno vespertino.
Curso de Licenciatura em Matemática, município de Paragominas, turno vespertino.
Curso de Licenciatura em Ciências Naturais - Biologia, município de Moju, turno noturno.
Curso de Licenciatura em Ciências Naturais - Biologia, município de Cametá, turno matutino.
Curso de Licenciatura em Letras – Língua Portuguesa, município de Vigia, turno matutino.
Curso de Licenciatura em Letras – Língua Portuguesa, município de Belém, turno vespertino.
Curso de Licenciatura em Letras – Língua Inglesa, município de Belém, turno matutino.
Curso de Licenciatura em Letras – LIBRAS, município de Belém, turno matutino.
Curso de Licenciatura em Ciências da Religião, município de Belém, turno matutino.
Leia-se:
Curso de Tecnologia Agroindustrial - Madeira, município de Paragominas, turno noturno.
Curso de Licenciatura em Matemática, município de Paragominas, turno noturno.
Curso de Licenciatura em Ciências Naturais - Biologia, município de Moju, turno matutino.
Curso de Licenciatura em Ciências Naturais - Biologia, município de Cametá, turno vespertino.
Curso de Licenciatura em Letras – Língua Portuguesa, município de Vigia, turno noturno.
Curso de Licenciatura em Letras – Língua Portuguesa, município de Belém, turno noturno.
Curso de Licenciatura em Letras – Língua Inglesa, município de Belém, turno vespertino.
Curso de Licenciatura em Letras – LIBRAS, município de Belém, turno vespertino.
Curso de Licenciatura em Ciências da Religião, município de Belém, turno vespertino.
Belém, 09 de Agosto de 2011.
MARÍLIA BRASIL XAVIER
Reitora da Universidade do Estado do Pará

DISPENSA DE LICITAÇÃO
NÚMERO DE PUBLICAÇÃO: 266848

Dispensa: 6/2011
Data: 05/08/2011
Valor: 73.031,64
Objeto: Locação de imóvel, em atendimento as instalações do campus Tucuruí.
Fundamento Legal: ART. 24, inciso X, da Lei nº 8.666/93, processo 6952/2006-Uepa; 2011/153585.
Data de Ratificação: 05/08/2011
Orçamento:

Programa de Trabalho	Natureza da Despesa	Fonte do Recurso	Origem do Recurso
12364125849960000	339036	0102000000	Estadual

Contratado(s):
Nome: LILIANE RUFFEIL TABOSA
Endereço: R dos Pariquis, Bairro: Jurunas, 1589
CEP. 66033-590 - Belém/PA
Telefone: 9181140505
Ordenador: MARILIA BRASIL XAVIER

RATIFICAÇÃO DE DISPENSA DE LICITAÇÃO
NÚMERO DE PUBLICAÇÃO: 266858

Ato: 006/2011
Numero da Dispensa: 6/2011
Data: 05/08/2011
Ordenador: MARILIA BRASIL XAVIER

RATIFICAÇÃO DE DISPENSA DE LICITAÇÃO
NÚMERO DE PUBLICAÇÃO: 267313

Ato: 007/2011
Numero da Dispensa: 7/2011
Data: 09/08/2011
Ordenador: MARILIA BRASIL XAVIER

DISPENSA DE LICITAÇÃO
NÚMERO DE PUBLICAÇÃO: 267308

Dispensa: 7/2011
Data: 09/08/2011
Valor: 49.455,90
Objeto: Contratação de empresa especializada em serviços elétricos para substituição de transformador e serviços elétricos no Núcleo Universitário de Redenção/PA.
Fundamento Legal: ART. 24, inciso IV, da Lei nº 8.666/93.
Data de Ratificação: 09/08/2011
Orçamento:

Programa de Trabalho	Natureza da Despesa	Fonte do Recurso	Origem do Recurso
12364125819520000	449039	0102000000	Estadual

Contratado(s):
Nome: LG CONSTRUTORA LTDA
Endereço: Av Carajás, Bairro: Centro, 3670A
CEP. 68540-000 - Conceição do Araguaia/PA
Telefone: 9491696068
Ordenador: MARILIA BRASIL XAVIER

TERMINO DE VÍNCULO DE SERVIDOR
NÚMERO DE PUBLICAÇÃO: 267087
ATO: PORTARIA N° 1738/11

Término Vínculo: 01/07/2011
Tipo: Termino de Vínculo de Servidor
Motivo: Rescisão Contratual.
Orgão: UNIVERSIDADE DO ESTADO DO PARA
Servidor(es):
Temporário / HAROLDO JORGE MARINHO FIGUEIRA (PROFESSOR SUBSTITUTO)<br
Ordenador: MARIA DAS GRAÇAS DA SILVA

AVISO DE LICITAÇÃO
NÚMERO DE PUBLICAÇÃO: 267222
MODALIDADE: PREGÃO PRESENCIAL

Número: 1/2011
Objeto: Registro de Preços para aquisição eventual e futura de serviços em Gestão de documentos e informações, contemplando serviços técnicos especializados em Gestão arquivistica, Gerenciamento Eletrônico de Documentos, Serviços de Digitalização, indexação, controle de qualidade, licenciamento de soluções e sistemas, garantia e suporte técnico, de acordo com as especificações e condições constantes no Termo de Referência e seus Anexos.
Entrega do Edital: O Edital encontra-se acessível nos sites: compraspara.pa.gov.br e www.uepa.br, a partir do dia 11/08/2011.
Responsável pelo certame: Manoel Abedias da Silva
Local de Abertura: Auditório Reitoria UEPA, Rua do Una, 156,Telégrafo, Belém-Pa
Data da Abertura: 23/08/2011
Hora da Abertura: 10:00
Orçamento:

Programa de Trabalho	Natureza da Despesa	Fonte do Recurso	Origem do Recurso
12122012545340000	339039	0102000000	Estadual

Ordenador: MARILIA BRASIL XAVIER

SECRETARIA ESPECIAL DE ESTADO DE PROTEÇÃO E DESENVOLVIMENTO SOCIAL

Secretaria de Estado de Saúde Pública

PORTARIA Nº. 010 E 011- 2011- DEAUDS/SESPA
NÚMERO DE PUBLICAÇÃO: 267178
PORTARIA Nº. 010/2011 - DEAUDS/ SESPA

O Diretor do Departamento de Auditoria em Saúde – DEAUDS/ SESPA, no uso de suas atribuições legais e,
Considerando a PORTARIA Nº. 1.176/2011-CCG de 26 de Janeiro de 2011,
RESOLVE:
Designar os Auditores em Saúde do Sistema Nacional de Auditoria – SNA, Componente Estadual, José dos Santos Brito, matricula 5141931/018, Dilza Maria Tavares Marinho, matrícula 723800/1, Edson Abreu Cardoso, matrícula 5144752/1, Irismar de Almeida Machado, matrícula 112453/1 e Sandra Maria Aguiar Resende, matrícula 563355 (SEAUD/PA), sob a coordenação do primeiro, para procederem Auditoria Especial/ Recursos, no Município de Santa Maria do Pará.
REGISTRE-SE, PUBLIQUE-SE E CUMPRA-SE.
Belém, 05 de agosto de 2011.
Lilia Lena Martins Leal
Diretora do DEAUDS/SESPA

PORTARIA Nº. 011/2011 - DEAUDS/ SESPA

O Diretor do Departamento de Auditoria em Saúde – DEAUDS/ SESPA, no uso de suas atribuições legais e,
Considerando a PORTARIA Nº. 1.176/2011-CCG de 26 de Janeiro de 2011,
RESOLVE:
Designar os Auditores em Saúde do Sistema Nacional de Auditoria – SNA, Componente Estadual, Ricardo José Condurú Conceição, matrícula 5808219/2, Áurea Maria Leite Nunes Barboza, matricula 0563068, matrícula 5808219/2, Antônio Jorge Ataíde Souza, matricula 52190506/1, Ercília Santos Pereira, matricula 0720143/1 e Márcia Cristina Freitas Borges, matrícula 5136024/1, sob a coordenação do primeiro, para procederem Auditoria para Apuração de Denúncia, no Município de Almeirim/Pa.
REGISTRE-SE, PUBLIQUE-SE E CUMPRA-SE.
Belém, 08 de agosto de 2011.
Lilia Lena Martins Leal
Diretora do DEAUDS/SESPA

AVISO DE LICITAÇÃO
NÚMERO DE PUBLICAÇÃO: 267119
MODALIDADE: REGISTRO DE PREÇOS

Número: 86/2011
Objeto: REGISTRO DE PREÇOS, PARA AQUISIÇÃO DE MEDICAMENTOS DO COMPONENTE ESPECIALIZADO DA ASSISTÊNCIA FARMACÊUTICA, RELACIONADOS COM DIVERSAS ÁREAS E ESPECIALIDADES, CONSTANTES NA PORTARIA 2981/09 GM/MS E SUAS ATUALIZAÇÕES, REFERENTE À PROGRAMAÇÃO DE CONSUMO 2010/2011 DA SECRETARIA DE ESTADO DE SAÚDE PÚBLICA, REFERENTES A ITENS FRACASSADOS NO PREGÃO ELETRÔNICO PARA REGISTRO DE PREÇOS Nº 001/SESPA/2011, CONFORME AS CONDIÇÕES ESTABELECIDAS NESTE EDITAL E SEUS ANEXOS.
Entrega do Edital: Os interessados poderão retirar o edital nos sítios: www.comprasnet.gov.br, www.compraspara.pa.gov.br e www.saude.pa.gov.br.
Observação: Dúvidas poderão ser dirimidas diretamente com o pregoeiro responsável, através do fone (91) 4006-4869 ou através dos email cpl@sespa.pa.gov.br ou cpl.sespa@gmail.com.
Responsável pelo certame: CARLOS AUGUSTO CAMPOS FERREIRA
Local de Abertura: No site: www.comprasnet.gov.br
Data da Abertura: 23/08/2011
Hora da Abertura: 09:30
Orçamento:

Programa de Trabalho	Natureza da Despesa	Fonte do Recurso	Origem do Recurso
10302118526100000	339030	0103000000	Estadual

Ordenador: HÉLIO FRANCO DE MACÊDO JÚNIOR

TERMO ADITIVO A CONTRATO
NÚMERO DE PUBLICAÇÃO: 267096

Termo Aditivo: 3
Data de Assinatura: 12/07/2011
Valor: 58.079.601,00
Vigência: 13/07/2011 a 12/07/2012
Classificação do Objeto: Outros
Justificativa: Prorrogar por mais 12 (doze) meses, de 13/07/2011 a 12/07/2012, o contrato n° 027/2010.
Contrato: 27
Exercício: 2010
Orçamento:

Programa de Trabalho	Natureza da Despesa	Fonte do Recurso	Origem do Recurso
10302118526100000	335041	0103000000	Estadual
10302118526100000	335041	0132000000	Federal
10302118526100000	335041	0149000000	Federal

Contratado: OSS- INSTITUTO DE SAÚDE SANTA MARIA
Endereço: Rua Senador Manoel Barata, Bairro: Campina, 718
CEP. 66019-000 - Belém/PA
Complemento: Sala 302
Telefone: 9132252048
Ordenador: HÉLIO FRANCO DE MACÊDO JÚNIOR

AVISO DE LICITAÇÃO
NÚMERO DE PUBLICAÇÃO: 267130
MODALIDADE: PREGÃO ELETRÔNICO

Número: 78/2011
Objeto: Aquisição de material de consumo (Material Gráfico) para atender as necessidades do Conselho Estadual de Saúde, conforme condições e especificações estabelecidas neste Edital e seus Anexos.
Entrega do Edital: Www.comprasnet.gov.br
Observação: Horário de Brasília - DF
Responsável pelo certame: Lannara Nascimento Santos
Local de Abertura: Www.comprasnet.gov.br
Data da Abertura: 23/08/2011
Hora da Abertura: 08:30
Orçamento:

Programa de Trabalho	Natureza da Despesa	Fonte do Recurso	Origem do Recurso
10422124949310000	339039	0103000000	Estadual

Ordenador: HÉLIO FRANCO DE MACÊDO JÚNIOR

CONVÊNIO
NÚMERO DE PUBLICAÇÃO: 267261

Convênio: 7
Exercício: 2011
Objeto: Locação do Computer Hall,a fim de viabilizar a realização da "1ª Jornada Pediátrica do Pará/ 1° Encontro Estadual da Rede Crescer"
Valor Total: 19.155,00
Assinatura: 09/08/2011
Vigência: 09/08/2011 a 09/09/2011
Orçamento:

Programa de Trabalho	Natureza da Despesa	Fonte do Recurso	Origem do Recurso
10302118526100000	335039	0103000000	Estadual

Partes:
Beneficiário ente Privado: Sociedade Paraense de Pediatria
Endereço: Rua dos Pariquis, 2999
CEP. 66040320 - Belém/PA
Complemento: sala 1304
Concedente: Secretaria de Estado de Saúde Pública-SESPA
Ordenador: HÉLIO FRANCO DE MACÊDO JÚNIOR

TERMO ADITIVO A CONVÊNIO
NÚMERO DE PUBLICAÇÃO: 267271

Termo Aditivo: 1
Data de Assinatura: 09/08/2011

Valor: 0,00
Vigência: 09/08/2011 a 09/10/2011
Justificativa: Parágrafo Primeiro - Cláusula Oitava do Termo de Convênio nº 006/2011
Objeto: Prorrogar a vigência do Convênio por mais 02 (dois) meses.
Convenio: 6
Exercício: 2011
Partes:
Beneficiário ente Privado: CRUZ VERMELHA BRASILEIRA FILIAL PARÁ
Concedente: SESPA
Nome do Ordenador: HÉLIO FRANCO DE MACÊDO JÚNIOR

AVISO DE LICITAÇÃO
NÚMERO DE PUBLICAÇÃO: 267374
MODALIDADE: PREGÃO ELETRÔNICO

Número: 88/2011
Objeto: Contratação de empresa para execução do serviço de Locação de Ônibus de Turismo, incluindo alimentação durante o percurso na ida e na volta a ser utilizado pela Delegação do Estado do Pará que irá participar da 14ª Conferência Nacional da Saúde em Brasília/DF no período de 30 de novembro a 04 de dezembro de 2011
Entrega do Edital: www.comprasnet.gov.br
Observação: Dúvidas poderão ser dirimidas diretamente com o pregoeiro responsável através do tel. (91) 4006-4869, ou através do email cpl.sespa@gmail.com
Responsável pelo certame: Claudio dos Santos Silva
Local de Abertura: www.comprasnet.gov.br
Data da Abertura: 24/08/2011
Hora da Abertura: 10:00
Orçamento:

Programa de Trabalho	Natureza da Despesa	Fonte do Recurso	Origem do Recurso
10244124949320000	339039	0103000000	Estadual

Ordenador: HÉLIO FRANCO DE MACÊDO JÚNIOR

LICENÇAS
NÚMERO DE PUBLICAÇÃO: 266857
GOVERNO DO ESTADO DO PARÁ
SECRETARIA DE ESTADO DE SAÚDE PÚBLICA
DIVISÃO DE DIREITOS E VANTAGENS
LICENÇA SAÚDE:

L.M. 19041/05.05.2011
NOME : JOSE AUGUSTO CORREA LOBATO
MATRICULA : 3157350-2
CARGO : MEDICO
LOTAÇÃO : URE REDUTO
PERÍODO : 02.05.2011 a 09.07.2011 .
L.M. 19471/07.07.2011
NOME : JOSE AUGUSTO CORREA LOBATO
MATRICULA : 3157350-2
CARGO : MEDICO
LOTAÇÃO : URE REDUTO
PERÍODO : 10.07.2011 a 06.09.2011.
L.M. 111342A/1 – 17.05.2011
NOME : LEILA HERCULANO MALTEZ
MATRICULA : 57190557-1
CARGO : PSICOLOGO
LOTAÇÃO : CS CREMAÇÃO
PERÍODO : 05.05.2011 a 03.07.2011.
L.M. 127/11 – 25.07.2011
NOME : IGO AVILA DOS REIS
MATRICULA : 57206894-1
CARGO : AGENTE DE ARTES PRÁTICAS
LOTAÇÃO : HOSPITAL REGIONAL DE TUCURUÍ
PERÍODO : 25.07.2011 a 30.07.2011 .
L.M. 125/11 – 27.07.2011
NOME : MARIA ALEXANDRA DE SOUZA G. RAMOS
MATRICULA : 57228298-1
CARGO : TECNICO EM ENFERMAGEM
LOTAÇÃO : HOSPITAL REGIONAL DE TUCURUÍ
PERÍODO : 24.07.2011 a 07.09.2011 .

LICENÇA MATERNIDADE:

PROCESSO N° 261365/2011
NOME : MARIA ANTONIA RIBEIRO DA SILVA
MATRICULA : 57206589-1
CARGO : TECNICA DE ENFERMAGEM
LOTAÇÃO : UNIDADE DE SAÚDE DE SÃO CAETANO DE ODIVELAS
PERÍODO : 01.07.2011 a 27.12.2011 (180) dias.
PROCESSO N° 302017/2011
NOME : RAFAELA SANTOS ARAUJO
MATRICULA : 5889272-1
CARGO : MEDICA
LOTAÇÃO : DRH (CEDIDA)
PERÍODO : 30.07.2011 a 25.01.2012 (180) dias.
PROCESSO N° 302147/2011
NOME : ANDREA KARINA CORREA DE SOUSA SANTOS
MATRICULA : 54192865-1
CARGO : AGENTE DE PORTARIA
LOTAÇÃO : CAPS SANTARÉM II
PERÍODO : 18.07.2011 a 13.01.2012 (180) dias.
PROCESSO N° 303982/2011
NOME : RENATA GUIMARÃES GONÇALVES
MATRICULA : 55587690-1
CARGO : DENTISTA
LOTAÇÃO : PROVISÓRIA
PERÍODO : 02.08.2011 a 28.01.2012 (180) dias.

LICENÇA PATERNIDADE:

CERTIDÃO N° 068494 01 55 2011 1 00104 104 0069600 00
NOME: JADER GEFFERSON ANDRADE GOMES
MATRÍCULA: 57188513-3
CARGO: SOCIOLOGO
LOTAÇÃO: HOSPITAL REGIONAL DE CONCEIÇÃO DO ARAGUAIA
PERÍODO: 21.07.2011 a 30.07.2011 (10)dias.
PUBLIQUE-SE, REGISTRE-SE E CUMPRA-SE
DDV/DEPARTAMENTO DE RECURSOS HUMANOS DA SECRETARIA EXECUTIVA DE SAÚDE, em 09.08.2011.
ANA CONCEIÇÃO CARDOSO BEZERRA
Diretora do DRH/GAB/SESPA

DISPENSA DE LICITAÇÃO
NÚMERO DE PUBLICAÇÃO: 266882

Dispensa: 27/2011
Data: 09/08/2011
Valor: 11.823,14
Objeto: Locação de um espaço localizado à Av.Dr.Freitas com Av.Brigadeiro Potássio Lopez,s/n Bairro do Marco, para a realização do IV Congresso do Hospital João de Barros Barreto.
Fundamento Legal: LEI Nº 8.666/93, ART. 24, INC. XXIV.
Data de Ratificação: 27/07/2011
Orçamento:

Programa de Trabalho	Natureza da Despesa	Fonte do Recurso	Origem do Recurso
10128122147800000	339039	0103000000	Estadual

Contratado(s):
Nome: HANGAR CENTRO DE CONVENÇÕES E FEIRAS DA AMAZÔNIA
Endereço: Avenida Júlio César, s/n, Bairro: Souza, s/n
CEP. 66613-902 - Belém/PA
Telefone: 9133440100
Ordenador: HÉLIO FRANCO DE MACÊDO JÚNIOR

PORTARIA
NÚMERO DE PUBLICAÇÃO: 266897
PORTARIA N° 05 DE 08 DE AGOSTO DE 2011.

A Diretora Administrativa e Financeira, no uso das atribuições que lhe são conferidas pela PORTARIA Nº 008/2011- GAB/SESPA de 06 de janeiro de 2011.
RESOLVE:
DESIGNAR, o servidor HENRIQUE FÁBIO RAMOS DA FONSECA, Matrícula n° 122998/1, para responder pela DIVISÃO DE EXECUÇÃO FINANCEIRA, no período de 11 a 12/08/2011, sem ônus para a Administração.
PUBLIQUE-SE, REGISTRE-SE E CUMPRA-SE.
DIRETORIA ADMINISTRATIVA E FINANCEIRA, 08 de agosto de 2011.
ANTONIETA DE FÁTIMA DE OLIVEIRA POMPEU
Diretora Administrativa e Financeira/SESPA.

PORTARIA
NÚMERO DE PUBLICAÇÃO: 266906
PORTARIA N° 1485 DE 17 DE JUNHO DE 2011

A Secretaria de Estado de Saúde Pública, no uso de suas atribuições legais, estabelecidas na Constituição Estadual e na legalização vigente do Sistema Único de Saúde e,
□□Considerando a indicação de servidores para composição do Núcleo de Apoio ao Sistema de Informações Sobre Orçamentos Públicos em Saúde – SIOPS.
Resolve:
I – Revogar a PORTARIA Nº 159 de 10/02/2010;
II – Nomear para composição do Núcleo de Apoio ao Sistema de Informações Sobre Orçamentos Públicos em Saúde – SIOPS, constituído pelos seguintes membros:
a) Elizabete Gouvea Alfaia – SESPA (Coordenadora)
b) Samara Cristina Neves Alves – SESPA (suplente)
c) Alcina Rubia Caldas Ferreira – DATASUS/MS
d) Marizete Silva – COSEMS
e) Maria Cristina Maués da Costa - SEFA.
f) Ubiragilda Silva Pimentel – Ministério Público;
g) Ivan Silveira da Costa - Ministério Público (Suplente)
REGISTRE-SE, PUBLIQUE-SE E CUMPRA-SE.
GABINETE DA SECRETARIA DE ESTADO DE SAÚDE PÚBLICA
Belém, 17 de Junho de 2011.
Hélio Franco de Macedo Junior
Secretário de Estado de Saúde Pública

ATO DE HOMOLOGAÇÃO
NÚMERO DE PUBLICAÇÃO: 266794
ATO DE HOMOLOGAÇÃO

1. Nos termos do Art. 38°, inciso VII da Lei n° 8.666/93, homologo o objeto do Convite n° 002/SESPA/2011 à empresa TIMBÓ COM. & EMPREENDIMENTO LTDA-ME - CNPJ Nº 13.417.372/0001-60, conforme quadro abaixo:
PROCESSO Nº50506/SESPA/2011.

ITEM	DESCRIÇÃO	UNID.	QUANT.
01	CONTRATAÇÃO DE EMPRESA DE ENGENHARIA, PARA EXECUÇÃO DOS SERVIÇOS DE REFORMA PARA ENTREGA DO PRÉDIO DO DSES, EM BELÉM - PARÁ, DE ACORDO COM O ANEXO I INTEGRANTE DO INSTRUMENTO CONVOCATÓRIO, CONSOANTE AS ESPECIFICAÇÕES DO ANEXO I QUE SE INTEGRA AO PRESENTE EDITAL	SV	01
EMPRESA VENCEDORA		VALOR (R$)	
TIMBÓ COM. & EMPREENDIMENTO LTDA-ME		R$ 12.744,68	

Belém, de agosto de 2011.
HÉLIO FRANCO DE MACEDO JÚNIOR
SECRETÁRIO DE ESTADO DE SAÚDE PÚBLICA

ATO DE HOMOLOGAÇÃO
NÚMERO DE PUBLICAÇÃO: 266795
ATO DE HOMOLOGAÇÃO

1. Nos termos do Art. 38°, inciso VII da Lei n° 8.666/93, homologo o objeto do Convite n° 002/SESPA/2011 à empresa TIMBÓ COM. & EMPREENDIMENTO LTDA-ME - CNPJ Nº 13.417.372/0001-60, conforme quadro abaixo:
PROCESSO Nº50506/SESPA/2011.

ITEM	DESCRIÇÃO	UNID.	QUANT.
01	CONTRATAÇÃO DE EMPRESA DE ENGENHARIA, PARA EXECUÇÃO DOS SERVIÇOS DE REFORMA PARA ENTREGA DO PRÉDIO DO DSES, EM BELÉM - PARÁ, DE ACORDO COM O ANEXO I INTEGRANTE DO INSTRUMENTO CONVOCATÓRIO, CONSOANTE AS ESPECIFICAÇÕES DO ANEXO I QUE SE INTEGRA AO PRESENTE EDITAL	SV	01
EMPRESA VENCEDORA		VALOR (R$)	
TIMBÓ COM. & EMPREENDIMENTO LTDA-ME		R$ 12.744,68	

Belém, de agosto de 2011.
HÉLIO FRANCO DE MACEDO JÚNIOR
SECRETÁRIO DE ESTADO DE SAÚDE PÚBLICA

ATO DE HOMOLOGAÇÃO
NÚMERO DE PUBLICAÇÃO: 266791
ATO DE HOMOLOGAÇÃO

1. Nos termos do Art. 38°, inciso VII da Lei n° 8.666/93, homologo o objeto do Convite n° 002/SESPA/2011 à empresa TIMBÓ COM. & EMPREENDIMENTO LTDA-ME - CNPJ Nº 13.417.372/0001-60, conforme quadro abaixo:
PROCESSO Nº50506/SESPA/2011.

ITEM	DESCRIÇÃO	UNID.	QUANT.
01	CONTRATAÇÃO DE EMPRESA DE ENGENHARIA, PARA EXECUÇÃO DOS SERVIÇOS DE REFORMA PARA ENTREGA DO PRÉDIO DO DSES, EM BELÉM - PARÁ, DE ACORDO COM O ANEXO I INTEGRANTE DO INSTRUMENTO CONVOCATÓRIO, CONSOANTE AS ESPECIFICAÇÕES DO ANEXO I QUE SE INTEGRA AO PRESENTE EDITAL	SV	01
EMPRESA VENCEDORA		VALOR (R$)	
TIMBÓ COM. & EMPREENDIMENTO LTDA-ME		R$ 12.744,68	

Belém, de agosto de 2011.
HÉLIO FRANCO DE MACEDO JÚNIOR
SECRETÁRIO DE ESTADO DE SAÚDE PÚBLICA

PORTARIA
NÚMERO DE PUBLICAÇÃO: 266778
PORTARIA N° 1812 DE 03 DE AGOSTO DE 2011

O Secretário de Estado de Saúde Pública, no uso das atribuições legais que lhe são conferidas, através Decreto n° 2.235 de 16 de Julho de 1997, publicado no DOE N° 28.508/18.07.1997, e considerando o teor o processo nº271532/2011.
RESOLVE:
DESIGNAR, a contar de 01.08.2011, o servidor MAURICIO DE JESUS BENTES NASCIMENTO, matricula n°54190537/1, cargo MOTORISTA, lotado no DEPARTAMENTO DE ATENÇÃO A SAÚDE, para exercer a Função Gratificada de CHEFE DE SEÇÃO DE APOIO ADMINISTRATIVO, padrão FG-4.

PORTARIA N° 1814 DE 03 DE AGOSTO DE 2011

O Secretário de Estado de Saúde Pública, no uso das atribuições legais que lhe são conferidas, através Decreto n° 2.235 de 16 de Julho de 1997, publicado no DOE N° 28.508/18.07.1997, e considerando o teor o processo nº252775/2011.
RESOLVE:
DESIGNAR, a contar de 01.08.2011, a servidora MARCIA REGINA FERREIRA DOS SANTOS, matricula n°728985/1, cargo AGENTE ADMINISTRATIVO, lotada na DIRETORIA TÉCNICA, para exercer a Função Gratificada de SECRETÁRIO, padrão FG-4.

PORTARIA Nº 1815 DE 03 DE AGOSTO DE 2011

O Secretário de Estado de Saúde Pública, no uso das atribuições legais que lhe são conferidas, através Decreto n° 2.235 de 16 de Julho de 1997, publicado do DOE N° 28.508/18.07.1997, e considerando o teor do processo nº252775/2011.
R E S O L V E:
AUTORIZAR, a contar de 01.08.2011, a servidora MARCIA REGINA FERREIRA DOS SANTOS, cargo AGENTE ADMINISTRATIVO, matricula nº728985/1, lotada na DIRETORIA TÉCNICA a perceber Gratificação de Tempo Integral, no percentual de 70% (Setenta por Cento) do vencimento base.

PORTARIA N° 1816 DE 03 DE AGOSTO DE 2011

O Secretário de Estado de Saúde Pública, no uso das atribuições legais que lhe são conferidas, através Decreto n° 2.235 de 16 de Julho de 1997, publicado no DOE N°

28.508/18.07.1997, e considerando o teor o processo nº293799/2011.
RESOLVE:
DESIGNAR, a contar de 01.08.2011, a servidora KARLA DA COSTA CORRÊA, matricula n°57194300/1, cargo AGENTE ADMINISTRATIVO, lotada na DIRETORIA ADMINISTRATIVA E FINANCEIRA, para exercer a Função Gratificada de SECRETÁRIO, padrão FG-4.
PUBLIQUE-SE, REGISTRE-SE E CUMPRA-SE,
GABINETE DO SECRETÁRIO DE ESTADO DE SAÚDE PÚBLICA, EM 09.08.2011.
HELIO FRANCO DE MACEDO JUNIOR
SECRETÁRIO DE ESTADO DE SAÚDE PÚBLICA - SESPA

HOMOLOGAÇÃO DO PREGÃO ELETRÔNICO
Nº 128/SESPA/2010
NÚMERO DE PUBLICAÇÃO: 266981

□OBJETO: Aquisição de material permanente (APARELHO COLPOSCÓPIO) para atender as necessidades do Hospital Regional de Cametá.
FIRMA(S) VENCEDORA(S):
1. MENTOR COMERCIAL MEDICO HOSPITALAR LTDA – EPP, foi a vencedora do item de nº 01, pelo critério de menor preço por item, num total de R$ 12.000,00;
TOTAL DO PREGÃO ELETRÔNICO Nº 128/SESPA/2010: R$ 12.000,00 (DOZE MIL REAIS).
Belém (Pa), 08/08/2011.
Hélio Franco de Macêdo Júnior
Secretário de Estado de Saúde Pública

Secretaria de Estado de Saúde Pública - 1ª Regional

PORTARIA DE DESIGNAR
NÚMERO DE PUBLICAÇÃO: 267297
PORTARIA Nº 631 DE 05 DE AGOSTO DE 2011

A DIRETORA DO 1° CENTRO REGIONAL DE SAÚDE, usando de suas atribuições que lhe foram conferidas pela Portaria nº 3.280 de 27/04/11, publicada no Diário Oficial do Estado nº 31903 de 28/04//2011.
RESOLVE:
DESIGNAR, a servidora RITA DE CASSIA PAMPLONA BELTRAO, matrícula n° 5082250/1, para responder pela Coordenação da Atenção Primária do 1° Centro Regional de Saúde a contar de 27/07/2011, até ulterior deliberação.
CESSAR, os efeitos da portaria de nº 628 de 19 de julho de 2011, que designou a servidora RITA DE CASSIA PAMPLONA BELTRÃO, matrícula nº 5082250-1, para responder pelo setor da Média e Alta Complexidade do 1º CRS/SESPA, publicada no DOE de nº 31961 de 21/07/2011.
Publique-se, registre-se e Cumpra-se.
1º Centro Regional de Saúde, em 05/08/2011
Ana Amélia Santos Ramos de Oliveira
Diretora do 1ºCRS/SESPA

PORTARIA
NÚMERO DE PUBLICAÇÃO: 267292
PORTARIA Nº 664 DE 02 DE AGOSTO DE 2011.

A DIRETORA DO 1° CENTRO REGIONAL DE SAÚDE, usando de suas atribuições que lhe foram conferidas pela Portaria nº 3.280 de 27/04/11, publicada no Diário Oficial do Estado nº 31903 de 28/04//2011.
RESOLVE:
DESIGNAR, o servidor LAURO FONSECA BOULHOSA, cargo Engenheiro, matrícula nº 77780/1 para atuar como fiscal no contrato n° 16/2011 1° CRS/SESPA, Pregão Eletrônico n° 08/2011, COM A EMPRESA J M DA SILVA – ME/ BIOPRAG DEDETIZADORA, PARA A PRESTAÇÃO DE SERVIÇOS ESPECIALIZADOS DE LIMPEZA E DESINFECÇÃO DE CISTERNAS, CAIXAS D'AGUA E TUBULAÇÕES DE ÁGUAS PLUVIAIS NAS DEPENDÊNCIAS DO ESCRITÓRIO E UNIDADES DE ABRANGÊNCIA DO 1° CENTRO REGIONAL DE SAÚDE/SESPA, POR UM PERÍODO DE 12 (DOZE) MESES. Adotando todos os procedimentos necessários e previstos em lei. A contar de 21/07/2011.
Publique-se, registre-se e Cumpra-se.
1º Centro Regional de Saúde, em 02/08/2011.

CONTRATO
NÚMERO DE PÚBLICAÇÃO: 267232

Contrato: 19
Exercício: 2011
Classificação do Objeto: Outros
Objeto: Contratação de Empresa Especiaizada no Fornecimento de Refeições a Serem Oferecidas aos Plantonistas da UBS Pedreira de Abrangência do 1° CRS/Sespa Por um Período de 12 (doze) Meses,
Valor Total: 59.160,00
Data Assinatura: 08/08/2011
Vigência: 08/08/2011 a 08/08/2012
Pregão Eletrônico: 4/2011
Orçamento:

Programa de Trabalho	Natureza da Despesa	Fonte do Recurso	Origem do Recurso
10302118526100000	339039	0103000000	Estadual

Contratado: PROAM -PRODUTOS E SERVIÇOS DA AMAZÔNIA LTDA-EPP
Endereço: Tv Joaquim Távora, 526
CEP. 66023-730 - Belém/PAEmail: atendimento@proam.com.br
Telefone: 9132225590 Fax: 9132229310
Ordenador: Ana Amélia Santos Ramos de Oliveira

Secretaria de Estado de Saúde Pública - 3ª Regional

ATA DE REGISTRO DE PREÇOS Nº 004/2011/3º CRS
NÚMERO DE PUBLICAÇÃO: 267365
ATA DE REGISTRO DE PREÇOS N° 04/2011/3º CRS
PREGÃO Nº 004/3ºCRS/SESPA/2011

Ata de Registro de Preços, decorrente do Pregão Eletrônico para Registro de Preços nº 004/2011, Processo nº 158620/2011, homologada pelo 3º Centro Regional de Saúde, em 08/07/2011, publicada no Diário Oficial do Estado nº 31955 de 13/07/2011.
OBJETO: Registro de Preços, para aquisição de MATERIAL DE INFORMATICA – TONER, FITAS E CARTUCHOS, para atender as necessidades das Divisões do 3º CRS. Conforme as condições e especificações estabelecidas neste Edital e seus Anexos.
VIGÊNCIA: 18/07/2011 a 17/07/2012
Empresa Vencedora do lote 01: REPREMIG REPRESENTAÇÃO E COMERCIO DE MINAS GERAIS LTDA, CNPJ nº 65.149.197/0001-70, com sede na Rua Vicentina Coutinho Camargos, nº 257A, Bairro: Álvaro Camargos, CEP: 30.860-130 – Cidade: Belo Horizonte, Estado: MG, Telefone: (31) 3047-4990, representada pelo Sr. Leandro Figueiredo de Castro.

LOTE 01
IMPRESSORA PANASSONIC KX-MB283 LASER MULTIFUNCIONAL

ITEM	ESPECIFICAÇÃO	MARCA	UND	QUANT	V. UNIT.	V. TOTAL
1	TONER KX-FAT92A	PANASSONIC	UND	200	R$ 59,00	R$ 11.800,00
2	UNIDADE DE TAMBOR KX-FAD93A	PANASSONIC	UND	200	R$ 250,00	R$ 50.000,00
VALOR TOTAL DO LOTE (SESSENTA E UM MIL E OITOCENTOS REAIS)						**R$ 61.800,00**

Empresa Vencedora do lote 02: LG PRODUTOS PARA IMPRESSÃO LTDA, CNPJ nº 12.277.826/0001-81, com sede na Rua Cuba, nº 989, Bairro: Jardim Pinheiro, CEP: 87.043-220 – Cidade: Maringá, Estado: PR, Telefone: (44)3344-1264 / (44) 9964-6553 / fax: (44)3344-1263, representada pelo Sr. Eduardo Carlos Chagas.

LOTE 02
IMPRESSORA HP PHOTOSMART 7200

ITEM	ESPECIFICAÇÃO	MARCA	UND	QUANT	V. UNIT.	V. TOTAL
1	CARTUCHO Nº 56	D&A	UND	100	R$ 17,90	R$ 1.790,00
2	CARTUCHO Nº 57	D&A	UND	100	R$ 26,00	R$ 2.600,00
VALOR TOTAL DO LOTE (QUATRO MIL TREZENTOS E NOVENTA REAIS)						**R$ 4.390,00**

Empresa Vencedora do lote 03: MULTILASER INDUSTRIAL LTDA, CNPJ nº 59.717.553/0006-17, com sede na Rua Josefa Gomes de Sousa, nº 382, Bairro: dos Pires, CEP: 37.640-000 – Cidade: Extrema, Estado: MG, Telefone: (11)3616-8885 / fax: (11)3616-8666, representada pelo Sra. Andréia Renostro.

LOTE 03
IMPRESSORAS: EPSON LX-300+ e LX-300+II / SAMSUNG SCX-4200 LASER MULTIFUNCIONAL / HP LASERJET P1005

ITEM	ESPECIFICAÇÃO	MARCA	UND	QUANT	V. UNIT.	V. TOTAL
1	FITA PRETA	MULTILASER	UND	100	R$ 5,35	R$ 535,00
2	TONER SCX-D4200A	MULTILASER	UND	150	R$ 39,00	R$ 5.850,00
3	TONER 35A	MULTILASER	UND	150	R$ 37,00	R$ 5.550,00
VALOR TOTAL DO LOTE (ONZE MIL NOVECENTOS E TRINTA E CINCO REAIS)						**R$ 11.935,00**

Empresa Vencedora do lote 04: VEGAS INFORMATICA E TELECOMUNICAÇÕES LTDA ME, CNPJ nº 10.329.350/0001-50, com sede na Praça Pioneiro Julio Ribeiro Vilela, nº 50962, Bairro: Conj. Parigot de Souza, CEP: 87.045-680 – Cidade: Maringá, Estado: PR, Telefone: (44)3029-6999, representada pelo Sra. Luciane Carbone Peres Bertoncelo.

LOTE 04

IMPRESSORA STYLUS TX105 MULTIFUNCIONAL

ITEM	ESPECIFICAÇÃO	MARCA	UND	QUANT	V. UNIT.	V. TOTAL
1	CARTUCHO Nº 117, PRETO	ECOLOGIC	UND	200	R$ 6,80	R$ 1.360,00
2	CARTUCHO Nº T0732N, CIANO	ECOLOGIC	UND	200	R$ 6,80	R$ 1.360,00
3	CARTUCHO Nº T0733N, MAGENTA	ECOLOGIC	UND	200	R$ 6,80	R$ 1.360,00
4	CARTUCHO Nº T0734N, AMARELO	ECOLOGIC	UND	200	R$ 6,80	R$ 1.360,00
VALOR TOTAL DO LOTE (CINCO MIL QUATROCENTOS E QUARENTA REAIS)						**R$ 5.440,00**

Empresa Vencedora do lote 05 e 07: PREFERENCIAL DISTRIBUIDORA DE ELETRO–ELETRONICOS LTDA, CNPJ nº 10.288.049/0001-08, com sede na Rua Rubens Monte, nº 225, Bairro: Maraponga, CEP: 60.712-025 – Cidade: Fortaleza, Estado: CE, Telefone: (85)3298-5366 / 3281-4570, representada pelo Sr. Marcos Aurelio Vieira Maia.

LOTE 05

IMPRESSORA DESKJET 950C

ITEM	ESPECIFICAÇÃO		QUANT	V. UNIT.	V. TOTAL
1	CARTUCHO Nº 15		100	R$ 16,32	R$ 1.632,00
2	CARTUCHO Nº 78		100	R$ 23,04	R$ 2.304,00
VALOR TOTAL DO LOTE (TRES MIL NOVECENTOS E TRINTA E SEIS REAIS)					**R$ 3.936,00**

LOTE 07

IMPRESSORA XEROX WORKCENTER 4118 LASER MULTIFUNCIONAL

ITEM	ESPECIFICAÇÃO	MARCA	UND	QUANT	V. UNIT.	V. TOTAL
1	CARTUCHO DE CILINDRO XEROX 4118	WP	UND	50	R$ 265,00	R$ 13.250,00
2	TONER XEROX 4118	WP	UND	50	R$ 160,00	R$ 8.000,00
3	ROLO DE FUSÃO XEROX 4118	PRINTER	UND	50	R$ 380,00	R$ 19.000,00
4	ROLO DE PRESSÃO XEROX 4118	PRINTER	UND	50	R$ 380,00	R$ 19.000,00
5	UNHAS DE SEPARAÇÃO 4118	PRINTER	UND	50	R$ 55,00	R$ 2.750,00
6	CHIP XEROX 4118	WP	UND	12	R$ 25,00	R$ 300,00
VALOR TOTAL DO LOTE (SESSENTA E DOIS MIL E TREZENTOS REAIS)						**R$ 62.300,00**

VALOR TOTAL DA PROPOSTA (SESSENTA E SEIS MIL DUZENTOS E TRINTA E SEIS REAIS)	**R$ 66.236,00**

Empresa Vencedora do lote 06: CINTIA SILVESTRE DA SILVA HITNER, CNPJ nº 07.950.392/0001-07, com sede na Av. Marechal Floriano Peixoto, nº 1280, Bairro: Rebouças, CEP: 80.320-110 – Cidade: Curitiba, Estado: PR, Telefone: (41)3077-8577 / 3016-6485, representada pelo Sra. Cintia Silvestre da Silva Hitner.

LOTE 06

IMPRESSORA DESKJET 3650

ITEM	ESPECIFICAÇÃO	MARCA	UND	QUANT	V. UNIT.	V. TOTAL
1	CARTUCHO Nº 28	BLACK WHITE	UND	100	R$ 23,00	R$ 2.300,00
2	CARTUCHO Nº 27	BLACK WHITE	UND	100	R$ 14,00	R$ 1.400,00
VALOR TOTAL DO LOTE (TRES MIL E SETECENTOS REAIS)						**R$ 3.700,00**

José Moreira Sales
Ordenador Responsável

TORNAR SEM EFEITO
NÚMERO DE PUBLICAÇÃO: 266941
NUMERO DE PUBLICAÇÃO 257080
Diario Oficial nº31957 de 15/07//2011
Portaria 361
3º CRS/SESPA
Ordenador: JOSÉ MOREIRA SALES

DIÁRIA
NÚMERO DE PUBLICAÇÃO: 267038
PORTARIA: 405
Objetivo: ACOMPANHAR O SERVIDOR DO NÍVEL CENTRAL NA REALIZAÇÃO DA SUPERVISÃO DE GEORREFERENCIAMENTO NOS MUNICIPIOS SOB JURISDIÇÃO DESTE CENTRO REGIONAL.
Fundamento Legal: LEI Nº 5.810/94 ART. 145
Origem: CASTANHAL/PA - BRASIL
Destino(s):
SÃO FRANCISCO DO PARÁ/PA - Brasil<br
Servidor(es):
7211821/FABIO RODRIGUES FERREIRA (AG. DE PORTARIA) / 0.5 diárias (Completa) / de 08/08/2011 a 08/08/2011<br
Ordenador: JOSÉ MOREIRA SALES

DIÁRIA
NÚMERO DE PUBLICAÇÃO: 267035
PORTARIA: 404
Objetivo: ACOMPANHAR O SERVIDOR DO NÍVEL CENTRAL NA REALIZAÇÃO DA SUPERVISÃO DE GEORREFERENCIAMENTO NOS MUNICIPIOS SOB JURISDIÇÃO DESTE CENTRO REGIONAL.
Fundamento Legal: LEI Nº 5.810/94 ART.145
Origem: CASTANHAL/PA - BRASIL
Destino(s):
MAGALHÃES BARATA/PA - Brasil<br
Servidor(es):
7211821/FABIO RODRIGUES FERREIRA (AG. DE PORTARIA) / 0.5 diárias (Completa) / de 11/08/2011 a 11/08/2011<br
Ordenador: JOSÉ MOREIRA SALES

DIÁRIA
NÚMERO DE PUBLICAÇÃO: 267045
PORTARIA: 406
Objetivo: ACOMPANHAR O SERVIDOR DO NÍVEL CENTRAL NA REALIZAÇÃO DA SUPERVISÃO DE GEORREFERENCIAMENTO NOS MUNICIPIOS SOB JURISDIÇÃO DESTE CENTRO REGIONAL.
Fundamento Legal: LEI Nº 5.810/94 ART. 145
Origem: CASTANHAL/PA - BRASIL
Destino(s):
CURUÇÁ/PA - Brasil<br
Servidor(es):
7211821/FABIO RODRIGUES FERREIRA (AG. DE PORTARIA) / 0.5 diárias (Completa) / de 10/08/2011 a 10/08/2011<br
Ordenador: JOSÉ MOREIRA SALES

DIÁRIA
NÚMERO DE PUBLICAÇÃO: 267055
PORTARIA: 407
Objetivo: ACOMPANHAR O SERVIDOR DO NÍVEL CENTRAL NA REALIZAÇÃO DA SUPERVISÃO DE GEORREFERENCIAMENTO NOS MUNICIPIOS SOB JURISDIÇÃO DESTE CENTRO REGIONAL.
Fundamento Legal: LEI Nº 5.810/94 ART. 145
Origem: CASTANHAL/PA - BRASIL
Destino(s):
TERRA ALTA/PA - Brasil<br
Servidor(es):
7211821/FABIO RODRIGUES FERREIRA (AG. DE PORTARIA) / 0.5 diárias (Completa) / de 09/08/2011 a 09/08/2011<br
Ordenador: JOSÉ MOREIRA SALES

DIÁRIA
NÚMERO DE PUBLICAÇÃO: 267061
PORTARIA: 408
Objetivo: ACOMPANHAR O SERVIDOR DO NÍVEL CENTRAL NA REALIZAÇÃO DA SUPERVISÃO DE GEORREFERENCIAMENTO NOS MUNICIPIOS SOB JURISDIÇÃO DESTE CENTRO REGIONAL.
Fundamento Legal: LEI Nº 5.810/94 ART. 145
Origem: CASTANHAL/PA - BRASIL
Destino(s):
SÃO DOMINGOS DO CAPIM/PA - Brasil<br
Servidor(es):
7211821/FABIO RODRIGUES FERREIRA (AG. DE PORTARIA) / 0.5 diárias (Completa) / de 12/08/2011 a 12/08/2011<br
Ordenador: JOSÉ MOREIRA SALES

DIÁRIA
NÚMERO DE PUBLICAÇÃO: 266913
ERRATA DA PUBLICAÇÃO Nº 245867
PORTARIA: 252
Objetivo: DAR ANDAMENTO AOS PROCESSOS DE LICITAÇÕES E PRD, PULICAÇÕES E EMPENHOS DE DIARIAS.
Fundamento Legal: LEI Nº 5.810/94 ART. 145
Origem: CASTANHAL/PA - BRASIL
Destino(s):
SANTA IZABEL DO PARA/PA - Brasil<br
Servidor(es):
571941731/JOÃO PAULO BATISTA ARNOUR (AGENTE ADMINISTRATIVO) / 1.0 diárias (Completa) / de 15/06/2011 a 16/06/2011
541861742/RITA DE CASSIA DA SILVA PAIVA (AGENTE ADMINISTRATIVO) / 1.0 diárias (Completa) / de 15/06/2011 a 16/06/2011
57193882/VANDECY DE OLIVEIRA GOMES BARATA (AGENTE DE PORTARIA) / 1.0 diárias (Completa) / de 15/06/2011 a 16/06/2011
51610611/WANEIZE FERREIRA DE MORAES (AGENTE ADMINISTRATIVO) / 1.0 diárias (Completa) / de 15/06/2011 a 16/06/2011<br
Ordenador: JOSÉ MOREIRA SALES

DIÁRIA
NÚMERO DE PUBLICAÇÃO: 266888
PORTARIA: 403
Objetivo: PARTICIPAR DO CONGRESSO NACIONAL DE ALZHEIMER, EM BELÉM.
Fundamento Legal: LEI Nº 5.810/94 ART. 145
Origem: CASTANHAL/PA - BRASIL
Destino(s):
BELÉM/PA - Brasil<br
Servidor(es):
571972101/ANDREIA FERREIRA DOS SANTOS (FONOAUDIOLOGA) / 3.5 diárias (Completa) / de 24/08/2011 a 27/08/2011<br
Ordenador: JOSÉ MOREIRA SALES

Secretaria de Estado de Saúde Pública - 4ª Regional

DIÁRIA
NÚMERO DE PUBLICAÇÃO: 266879
PORTARIA: 574/2011
Objetivo: Dar apoio e executar ações preventivas/educativas ao município de Peixe-Boi durante o período do veraneio 2011.
Fundamento Legal: Lei nº 5.810/94
Origem: CAPANEMA/PA - BRASIL
Destino(s):
Peixe-Boi/PA - Brasil<br
Servidor(es):
572067071/Simone Silva do Nascimento (Agente de Controle de Endemias) / 8.0 diárias (Completa) / de 09/07/2011 a 31/07/2011<br
Ordenador: BRENO HENRY OLIVEIRA DOS SANTOS

DIÁRIA
NÚMERO DE PUBLICAÇÃO: 266856
PORTARIA: 588/2011
Objetivo: Dar apoio e executar ações preventivas/educativas ao município de Peixe-Boi durante o período do veraneio 2011.
Fundamento Legal: Lei nº 5.810/94
Origem: CAPANEMA/PA - BRASIL
Destino(s):
Peixe-Boi/PA - Brasil<br
Servidor(es):
1198301/Natividade de Barros (Agente de Portaria) / 4.0 diárias (Completa) / de 23/07/2011 a 31/07/2011<br
Ordenador: BRENO HENRY OLIVEIRA DOS SANTOS

DIÁRIA
NÚMERO DE PUBLICAÇÃO: 266872
PORTARIA: 622/2011
Objetivo: Dar apoio e executar ações preventivas/educativas ao município de Peixe-Boi durante o período do veraneio 2011.
Fundamento Legal: Lei nº 5.810/94
Origem: CAPANEMA/PA - BRASIL
Destino(s):
Peixe-Boi/PA - Brasil<br
Servidor(es):
53040911/Daniel Lucio Lima Luz (Agente Administrativo) / 2.5 diárias (Completa) / de 23/07/2011 a 30/07/2011<br
Ordenador: BRENO HENRY OLIVEIRA DOS SANTOS

DIÁRIA
NÚMERO DE PUBLICAÇÃO: 266884
PORTARIA: 560/2011
Objetivo: Conduzir veículo com equipe que irá dar apoio e executar ações preventivas/educativas ao município de Peixe-Boi durante o período do veraneio 2011.
Fundamento Legal: Lei nº 5.810/94
Origem: CAPANEMA/PA - BRASIL
Destino(s):
Peixe-Boi/PA - Brasil<br
Servidor(es):
0505002/José Dias do Rosário (Motorista) / 4.0 diárias (Completa) / de 23/07/2011 a 31/07/2011<br
Ordenador: BRENO HENRY OLIVEIRA DOS SANTOS

DIÁRIA
NÚMERO DE PUBLICAÇÃO: 266845
PORTARIA: 611/2011
Objetivo: Coordenar equipe que irá dar apoio e executar ações preventivas/educativas ao município de Peixe-Boi durante o período do veraneio 2011.
Fundamento Legal: Lei nº 5.810/94
Origem: CAPANEMA/PA - BRASIL
Destino(s):
Peixe-Boi/PA - Brasil<br
Servidor(es):
571958261/Bruno Carneiro Antunes (Enfermeiro) / 8.0 diárias (Completa) / de 09/07/2011 a 31/07/2011<br
Ordenador: BRENO HENRY OLIVEIRA DOS SANTOS

DIÁRIA
NÚMERO DE PUBLICAÇÃO: 267218
PORTARIA: 624/20211
Objetivo: Dar apoio e executar ações preventivas/educativas aos municípios de Peixe-Boi e Quatipuru durante o período do veraneio 2011.
Fundamento Legal: Lei nº 5.810/94
Origem: CAPANEMA/PA - BRASIL
Destino(s):
Peixe-Boi e Quatipuru/PA - Brasil<br
Servidor(es):
0505222/Jessé dos Santos Rodrigues (Agente de Saúde) / 4.0 diárias (Completa) / de 09/07/2011 a 17/07/2011<br
Ordenador: BRENO HENRY OLIVEIRA DOS SANTOS

DIÁRIA
NÚMERO DE PUBLICAÇÃO: 267205
PORTARIA: 552/2011
Objetivo: Conduzir veículo com equipe que irá dar apoio e executar ações preventivas/educativas ao município de Peixe-Boi durante o período do veraneio 2011.
Fundamento Legal: Lei nº 5.810/94
Origem: CAPANEMA/PA - BRASIL
Destino(s):
Peixe-Boi/PA - Brasil<br
Servidor(es):
572068051/Marcio Fabiano da Silva Guedes (Motorista) / 4.0 diárias (Completa) / de 09/07/2011 a 17/07/2011<br
Ordenador: BRENO HENRY OLIVEIRA DOS SANTOS

DIÁRIA
NÚMERO DE PUBLICAÇÃO: 267183
PORTARIA: 584/2011
Objetivo: Dar apoio e executar ações preventivas/educativas ao município de Peixe-Boi durante o período do veraneio 2011.
Fundamento Legal: Lei nº 5.810/94
Origem: CAPANEMA/PA - BRASIL
Destino(s):
Peixe-Boi/PA - Brasil<br
Servidor(es):
1083751/Paulo Lima Pinheiro (Agente Administrativo) / 4.0 diárias (Completa) / de 09/07/2011 a 17/07/2011<br
Ordenador: BRENO HENRY OLIVEIRA DOS SANTOS

DIÁRIA
NÚMERO DE PUBLICAÇÃO: 267193
PORTARIA: 602/2011
Objetivo: Supervisionar equipe que irá dar apoio e executar ações preventivas/educativas ao município de Peixe-Boi durante o período do veraneio 2011.
Fundamento Legal: Lei nº 5.810/94
Origem: CAPANEMA/PA - BRASIL
Destino(s):
Peixe-Boi/PA - Brasil<br
Servidor(es):
31561841/Iolanda de Fátima Mendes da Silva (Odontóloga) / 4.0 diárias (Completa) / de 09/07/2011 a 17/07/2011<br
Ordenador: BRENO HENRY OLIVEIRA DOS SANTOS

DIÁRIA
NÚMERO DE PUBLICAÇÃO: 267171
PORTARIA: 590/2011
Objetivo: Coordenar equipe que irá dar apoio e executar ações preventivas/educativas ao município de Peixe-Boi durante o período do veraneio 2011.
Fundamento Legal: Lei nº 5.810/94
Origem: CAPANEMA/PA - BRASIL
Destino(s):
Peixe-Boi/PA - Brasil<br
Servidor(es):
541962492/Alessandra Benaia Oliveira da Silva (Psicóloga) / 4.0 diárias (Completa) / de 09/07/2011 a 17/07/2011<br
Ordenador: BRENO HENRY OLIVEIRA DOS SANTOS

Secretaria de Estado de Saúde Pública - 8ª Regional

DIÁRIA
NÚMERO DE PUBLICAÇÃO: 267294
ERRATA DA PUBLICAÇÃO Nº 265902
PORTARIA: 231
Objetivo: PARTICIPAR DA REUNIÃO TÉCNICA DOS PROGRAMAS DA VISA.
Fundamento Legal: LEI ESTADUAL:5810/94
Origem: BREVES/PA - BRASIL
Destino(s):
BELÉM/PA - BRASIL<br
Servidor(es):
5112796/HILDEMAR DA SILVA SANTOS (COORDENADOR DE VISA) / 2.5 diárias (Completa) / de 23/08/2011 a 25/08/2011<br
Ordenador: ÂNGELA CLEA QUEIROZ IKETANI

DIÁRIA
NÚMERO DE PUBLICAÇÃO: 266878
PORTARIA: 237/2011
Objetivo: FAZER APLICAÇÃO DE INSTRUMENTO E MONITORAMENTO DA CAMPANHA DE PÓLIO/SARAMPO, SUPERVISIONAR OS SISTEMAS API/EDI E SALAS DE FRIO DO MUNICÍPIO.
Fundamento Legal: LEI ESTADUAL: 5810/94
Origem: BREVES/PA - BRASIL
Destino(s):
CURRALINHO/PA - BRASIL<br
Servidor(es):
82414/BENEDITO SANTOS LOBO (TÉCNICO EM SAÚDE PÚBLICA) / 4.5 diárias (Completa) / de 09/08/2011 a 13/08/2011<br
Ordenador: ÂNGELA CLEA QUEIROZ IKETANI

DIÁRIA
NÚMERO DE PUBLICAÇÃO: 266952
PORTARIA: 240/2011
Objetivo: REALIZAR PRESTAÇÃO DE CONTAS DO 8° CENTRO REGIONAL DE SAÚDE, REFERENTE AO MÊS DE JULHO/2011 JUNTO À DIVISÃO DE CONTABILIDADE DO NÍVEL CENTRAL/ SESPA.
Fundamento Legal: LEI ESTADUAL: 5810/94
Origem: BREVES/PA - BRASIL
Destino(s):
BELÉM/PA - BRASIL<br
Servidor(es):
54194101/MARIA TRINDADE LIMA DA SILVA (AGENTE ADMINISTRATIVO) / 2.5 diárias (Completa) / de 10/08/2011 a 12/08/2011<br
Ordenador: ÂNGELA CLEA QUEIROZ IKETANI

DIÁRIA
NÚMERO DE PUBLICAÇÃO: 266946
PORTARIA: 239/2011
Objetivo: ATUALIZAR AS VERSÕES DOS PROGRAMAS DE IMUNIZAÇÃO SI-EDI E SI-API, ATUALIZAR O SISTEMA DE INFORMAÇÃO DO SISFAD, INSTALAÇÃO DO SISNET PARA TRANSFERÊNCIA DE LOTES DO SIVEP_MALÁRIA_LOCAL, PARA O MINISTÉRIO DA SAÚDE.
Fundamento Legal: LEI ESTADUAL: 5810/94
Origem: BREVES/PA - BRASIL
Destino(s):
GURUPÁ/PA - BRASIL<br
Servidor(es):
0505726/JOÃO OTÁVIO GOMES DE OLIVEIRA (AGENTE DE SAÚDE) / 4.5 diárias (Completa) / de 16/08/2011 a 20/08/2011<br
Ordenador: ÂNGELA CLEA QUEIROZ IKETANI

DIÁRIA
NÚMERO DE PUBLICAÇÃO: 266936
PORTARIA: 238/2011
Objetivo: FAZER APLICAÇÃO DE INSTRUMENTO E MONITORAMENTO DA CAMPANHA DE PÓLIO/SARAMPO, SUPERVISIONAR OS SISTEMAS API/EDI E SALAS DE FRIO DO MUNICÍPIO.
Fundamento Legal: LEI ESTADUAL: 5810/94
Origem: BREVES/PA - BRASIL
Destino(s):
GURUPÁ/PA - BRASIL<br
Servidor(es):
82414/BENEDITO SANTOS LOBO (TÉCNICO EM SAÚDE PÚBLICA) / 4.5 diárias (Completa) / de 16/08/2011 a 20/08/2011<br
Ordenador: ÂNGELA CLEA QUEIROZ IKETANI

Secretaria de Estado de Saúde Pública - 9ª Regional

DIÁRIA
NÚMERO DE PUBLICAÇÃO: 266842
PORTARIA: 0295
Objetivo: REPRESENTAR O SECRETARIO DE SAÚDE PÚBLICA DO ESTADO NA AUDIÊNCIA PÚBLICA QUE DISCUTIRÁ O RELATÓRIO DE IMPACTO AMBIENTAL - RIMA DO PROJETO DO TERMINAL FLUVIAL DE GRANÉIS SÓLIDOS.
Fundamento Legal: DECRETO Nº 2.819 DE 06 DE SETEMBRO DE 1994.
Origem: SANTARÉM/PA - BRASIL
Destino(s):
ALENQUER/PA - Brasil<br
Servidor(es):
1115381/ELIANE CALDAS DE MIRANDA (FARMACÊUTICO) / 1.0 diárias (Completa) / de 03/08/2011 a 03/08/2011<br
Ordenador: ELIANE CALDAS DE MIRANDA

DIÁRIA
NÚMERO DE PUBLICAÇÃO: 267175
PORTARIA: 0297
Objetivo: INTEGRAR A EQUIPE DO NIVEL CENTRAL ,PARA REALIZAR SUPERVISÃO DAS ATIVIDADES DO PROGRAMA ESTADUAL DE CONTROLE DA DENGUE (PECD).
Fundamento Legal: DECRETO Nº 2.819 DE 06 DE SETEMBRO DE 1994.
Origem: SANTARÉM/PA - BRASIL
Destino(s):
ITAITUBA/PA - Brasil<br
Servidor(es):
00498927/JOÃO PORTELA DE AZEVEDO (AGENTE DE SAÚDE) / 3.5 diárias (Completa) / de 09/08/2011 a 12/08/2011
0505382/NESILDO OLIVEIRA PINTO (AGENTE DE SAÚDE) / 3.5 diárias (Completa) / de 09/08/2011 a 12/08/2011<br
Ordenador: ELIANE CALDAS DE MIRANDA

DIÁRIA
NÚMERO DE PUBLICAÇÃO: 267129
PORTARIA: 0299
Objetivo: SUPERVISIONAR AS AÇÕES DE CONTROLE DA MALÁRIA.
Fundamento Legal: DECRETO Nº 2.819 DE 06 DE SETEMBRO DE 1994.
Origem: SANATARÉM/PA - BRASIL
Destino(s):
ALENQUER/PA - Brasil<br
Servidor(es):
0498614/LÁZARO BRITO NOGUEIRA (AGENTE DE SAÚDE) / 4.5 diárias (Completa) / de 01/08/2011 a 05/08/2011<br
Ordenador: ELIANE CALDAS DE MIRANDA

DIÁRIA
NÚMERO DE PUBLICAÇÃO: 267153
PORTARIA: 0300
Objetivo: SUPERVISIONAR AS AÇÕES DE CONTROLE DA MALÁRIA.
Fundamento Legal: DECRETO Nº 2.819 DE 06 DE SETEMBRO DE 1994.
Origem: SANTARÉM/PA - BRASIL
Destino(s):
NOVO PROGRESSO/PA - Brasil<br
Servidor(es):
00500844/EVALDO MIRANDA PIMENTEL (GUARDA DE ENDEMIAS) / 7.5 diárias (Completa) / de 08/08/2011 a 15/08/2011
0498614/LÁZARO BRITO NOGUEIRA (AGENTE DE SAÚDE) / 7.5 diárias (Completa) / de 08/08/2011 a 15/08/2011<br
Ordenador: ELIANE CALDAS DE MIRANDA

DIÁRIA
NÚMERO DE PUBLICAÇÃO: 267106
PORTARIA: 0306
Objetivo: REALIZAR PAGAMENTO DE ORDENS BANCARIAS DOS PACIENTES E ACOMPANHANTES DO PROGRAMA DE TRATAMENTO FORA DO DOMICILIO - TFD, REFERENTE AOS ANOS ANTERIORES.
Fundamento Legal: DECRETO Nº 2.819 DE 06 DE SETEMBRO DE 1994.
Origem: SANTARÉM/PA - BRASIL
Destino(s):
ALENQUER/PA - Brasil<br
Servidor(es):
5167191/MARIA BENEDITA LOUSADA CASTELO (AGENTE ADMINISTRATIVO) / 3.5 diárias (Completa) / de 16/08/2011 a 19/08/2011
06205046/MARIA ZAIDE CARDOSO GÓES (AUXILIAR ADMINISTRATIVO) / 3.5 diárias (Completa) / de 16/08/2011 a 19/08/2011<br
Ordenador: ELIANE CALDAS DE MIRANDA

DIÁRIA
NÚMERO DE PUBLICAÇÃO: 267085
PORTARIA: 0298
Objetivo: REALIZAR PAGAMENTO DE ORDENS BANCARIAS DOS PACIENTES E ACOMPANHANTES DO PROGRAMA DE TRATAMENTO FORA DO DOMICILIO - TFD, REFERENTE AOS ANOS ANTERIORES.
Fundamento Legal: DECRETO Nº 2.819 DE 06 DE SETEMBRO DE 1994.
Origem: SANTARÉM/PA - BRASIL
Destino(s):
ÓBIDOS/PA - Brasil<br
Servidor(es):
5167191/MARIA BENEDITA LOUSADA CASTELO (AGENTE ADMINISTRATIVO) / 4.5 diárias (Completa) / de 22/08/2011 a 26/08/2011
22082011/MARIA ZAIDE CARDOSO GÓES (AUXILIAR ADMINISTRATIVO) / 4.5 diárias (Completa) / de 22/08/2011 a 26/08/2011<br
Ordenador: ELIANE CALDAS DE MIRANDA

Secretaria de Estado de Saúde Pública - 10ª Regional

DIÁRIA
NÚMERO DE PUBLICAÇÃO: 267123
PORTARIA: 221
Objetivo: Conduzir viatura oficial com técnicos para realização de vistoria.
Fundamento Legal: Lei nº 5.810 Art. 145
Origem: ALTAMIRA/PA - BRASIL
Destino(s):
VITÓRIA DO XINGU/PA - Brasil<br
Servidor(es):
51435351/PEDRO DA SILVA SANTOS (MOTORISTA) / 4.5 diárias (Completa) / de 22/08/2011 a 26/08/2011<br
Ordenador: ROMEL LUIS CAFEZAKIS AMOÊDO

DIÁRIA
NÚMERO DE PUBLICAÇÃO: 267134
PORTARIA: 220
Objetivo: Realizar vistoria técnica referente ao Processo de Auditoria nº 35346/2009.
Fundamento Legal: Lei nº 5.810 Art. 145
Origem: ALTAMIRA /PA - BRASIL
Destino(s):
VITÓRIA DO XINGU/PA - Brasil<br
Servidor(es):
925501/SUELY PENHA BARBOSA (ENFERMEIRA) / 4.5 diárias (Completa) / de 22/08/2011 a 26/08/2011<br
Ordenador: ROMEL LUIS CAFEZAKIS AMOÊDO

DIÁRIA
NÚMERO DE PUBLICAÇÃO: 267236
PORTARIA: 0227/2011
Objetivo: PARTICIPAR DO SEMINARIO DE INTEGRAÇÃO E LEVANTAMENTO DE DEMANDAS PESSOAIS E PROFISSIONAIS NA EGPA.
Fundamento Legal: LEI Nº 5.810 ART 145
Origem: ALTAMIRA/PA - BRASIL
Destino(s):
BELEM/PA - Brasil<br
Servidor(es):
57194870/MARIA IOLANDA COSTA DA SILVA (AGENTE ADMINISTRATIVO) / 3.5 diárias (Completa) / de 16/08/2011 a 19/08/2011<br
Ordenador: ROMEL LUIS CAFEZAKIS AMOÊDO

DIÁRIA
NÚMERO DE PUBLICAÇÃO: 266828
PORTARIA: 0219/2011
Objetivo: CONDUZIR VIATURA OFICIAL COM DIRETOR DA REGIONAL EM MISSÃO ADMINISTRATIVA.
Fundamento Legal: LEI 5.810 ART 145.
Origem: ALTAMIRA/PA - BRASIL
Destino(s):
ANAPÚ E PACAJÁ/PA - Brasil<br
Servidor(es):
572064381/MARCO ANTONIO BENATHAR MALATO (MOTORISTA) / 4.5 diárias (Completa) / de 15/08/2011 a 19/08/2011<br
Ordenador: ROMEL LUIS CAFEZAKIS AMOÊDO

DIÁRIA
NÚMERO DE PUBLICAÇÃO: 266810
PORTARIA: 0218/2011
Objetivo: TRATAR DE ASSUNTOS ADMINISTRATIVOS COM OS SECRETÁRIOS DOS MUNICÍPIOS.
Fundamento Legal: LEI 5.810 ART. 145.
Origem: ALTAMIRA/PA - BRASIL
Destino(s):
ANAPÚ E PACAJÁ/PA - Brasil<br
Servidor(es):
0479390/ROMEL LUIZ CAFEZAKIS AMOEDO (DIRETOR DA REGIONAL) / 4.5 diárias (Completa) / de 15/08/2011 a 19/08/2011<br
Ordenador: ROMEL LUIS CAFEZAKIS AMOÊDO

DIÁRIA
NÚMERO DE PUBLICAÇÃO: 266932
PORTARIA: 0225/2011
Objetivo: TRATAR DE ASSUNTOS REFERENTE AO PROCESSO DO PREGÃO DESTA REGIONAL.
Fundamento Legal: LEI 5.810 ART 145.
Origem: ALTAMIRA/PA - BRASIL
Destino(s):
BELÉM/PA - Brasil<br
Servidor(es):
541940851/HILDEANI THALITA DE OLIVEIRA FARINA (PREGOEIRA) / 4.5 diárias (Completa) / de 15/08/2011 a 19/08/2011<br
Ordenador: ROMEL LUIS CAFEZAKIS AMOÊDO

PORTARIA DE DESIGNAÇÃO
NÚMERO DE PUBLICAÇÃO: 267051
O Diretor do 10º Centro Regional de Saúde pública, Romel Luiz Cafezakis Amoedo, no uso de suas atribuições legais que lhe são conferidas;
Resolve
DESIGNAR, o servidor ODILARDO EURICO DE SOUZA JUNIOR, para responder pela Diretoria do 10º Centro Regional de Saúde Pública, no período de 10 a 12/08/2011.
REGISTRE-SE, PUBLIQUE-SE E CUMPRA-SE.
GABINETE DO DIRETOR REGIONAL DO 10º CENTRO REGIONAL DE SAÚDE PÚBLICA, EM 09 DE AGOSTO DE 2011.
ROMEL LUIS CAFEZAKIS AMOEDO
DIRETOR DO 10º CRS

Laboratório Central

AVISO DE LICITAÇÃO
NÚMERO DE PUBLICAÇÃO: 266951
MODALIDADE: PREGÃO ELETRÔNICO
Número: 32/2011
Objeto: Aquisição de Material de Consumo - PRODUTOS ALIMENTÍCIOS, COPA COZINHA, para atender as necessidades deste LACEN-PA
Entrega do Edital: www.comprasnet.gov.br
Observação: Havendo divergência entre as descrições informadas pelo sistema comprasnet e as do edital e anexos, prevalecerão as contidas no Edital e anexos.
Responsável pelo certame: Ivonildo Seabra Ledo
Local de Abertura: www.comprasnet.gov.br
Data da Abertura: 23/08/2011
Hora da Abertura: 09:00
Orçamento:

Programa de Trabalho	Natureza da Despesa	Fonte do Recurso	Origem do Recurso
10122012545340000	339030	0103000000	Estadual

Ordenador: SEBASTIÃO LICÍNIO LIRA DOS SANTOS

CONTRATO
NÚMERO DE PÚBLICAÇÃO: 266832

Contrato: 6
Exercício: 2011
Classificação do Objeto: Outros
Objeto: AQUISIÇÃO DE MAT. DE CONSUMO- TESTE PARA HCV-RNA
Valor Total: 249.000,00
Data Assinatura: 08/08/2011
Vigência: 08/08/2011 a 07/08/2012
Pregão Eletrônico: 21/2011
Orçamento:

Programa de Trabalho	Natureza da Despesa	Fonte do Recurso	Origem do Recurso
10302118526100000	339030	0103000000	Estadual
10302118526100000	339030	0149001878	Federal

Contratado: M.B COM. HOSPITAL.
Endereço: Av Júlio César, 3426
CEP. 66617-420 - Belém/PATelefone: 9140058000
Ordenador: SEBASTIÃO LICÍNIO LIRA DOS SANTOS

CONTRATO
NÚMERO DE PÚBLICAÇÃO: 266802

Contrato: 4
Exercício: 2011
Classificação do Objeto: Outros
Objeto: AQUISIÇÃO DE MAT. DE CONSUMO-TESTE GENOTIPAGEM HCV 96 TESTES
Valor Total: 310.008,00
Data Assinatura: 08/08/2011
Vigência: 08/08/2011 a 07/08/2012
Pregão Eletrônico: 22/2011
Orçamento:

Programa de Trabalho	Natureza da Despesa	Fonte do Recurso	Origem do Recurso
10302118526100000	339030	0103000000	Estadual
10302118526100000	339030	0149001878	Federal

Contratado: M.B COMERCIO HOSPIT.
Endereço: Av Júlio César, 3426
CEP. 66617-420 - Belém/PATelefone: 9140058000
Ordenador: SEBASTIÃO LICÍNIO LIRA DOS SANTOS

CONTRATO
NÚMERO DE PÚBLICAÇÃO: 266824

Contrato: 3
Exercício: 2011
Classificação do Objeto: Outros
Objeto: AQUISIÇÃO DE MAT. DE CONSUMO- TESTE HCV-RNA,MONITOR 48 TESTES
Valor Total: 163.900,00
Data Assinatura: 08/08/2011
Vigência: 08/08/2011 a 07/08/2012
Pregão Eletrônico: 20/2011
Orçamento:

Programa de Trabalho	Natureza da Despesa	Fonte do Recurso	Origem do Recurso
10302118526100000	339030	0103000000	Estadual
10302118526100000	339030	0149001878	Federal

Contratado: M.B COM. HOSPITAL.
Endereço: Av Júlio César, 3426
CEP. 66617-420 - Belém/PATelefone: 9140058000
Ordenador: SEBASTIÃO LICÍNIO LIRA DOS SANTOS

CONTRATO
NÚMERO DE PÚBLICAÇÃO: 266840

Contrato: 5
Exercício: 2011
Classificação do Objeto: Outros
Objeto: AQUISIÇÃO DE MAT. DE CONSUMO TESTES COLIFORMES TOTAIS E FECAIS
Valor Total: 65.500,00
Data Assinatura: 08/08/2011
Vigência: 08/08/2011 a 07/08/2012
Pregão Eletrônico: 13/2011
Orçamento:

Programa de Trabalho	Natureza da Despesa	Fonte do Recurso	Origem do Recurso
10305118726150000	339030	0349002221	Federal

Contratado: SOVEREING COM. LABORATORIOS
Endereço: R Guaipá, 179
CEP. 05089-001 - São Paulo/SPTelefone: 1138382482
Ordenador: SEBASTIÃO LICÍNIO LIRA DOS SANTOS

AVISO DE LICITAÇÃO
NÚMERO DE PUBLICAÇÃO: 266881
MODALIDADE: PREGÃO ELETRÔNICO

Número: 30/2011
Objeto: Aquisição de Material de Consumo – CAMARAS DE SEDIMENTAÇÃO E LAMINULAS, para atender as necessidades deste LACEN-PA
Entrega do Edital: www.comprasnet.gov.br.
Observação: Havendo divergência entre a publicação no sistema (Comprasnet/Serpro) e Edital, prevalecerá a descrição (do objeto) no Edital e seus Anexos.
Responsável pelo certame: IVONILDO SEABRA LEDO
Local de Abertura: www.comprasnet.gov.br.
Data da Abertura: 24/08/2011
Hora da Abertura: 09:00
Orçamento:

Programa de Trabalho	Natureza da Despesa	Fonte do Recurso	Origem do Recurso
10305118726150000	339030	0349002221	Federal

Ordenador: SEBASTIÃO LICÍNIO LIRA DOS SANTOS

Hospital Ophir Loyola

CONTRATO: 067/2006
EXERCÍCIO.2011
JUSTIFICATIVA. O OBJETO É ESSENCIAL PARA A PRESERVAÇÃO DE VIDAS, SENDO NECESSÁRIO SUA CONTINUIDADE .

TERMO ADITIVO: 8º, ASSINADO DIA 31/07/2011 VALOR R$ 91.958,60
VIGENCIA; 31/07/2011 à 30/09/2011
ANTERIORES : 1º. ASSINADO DIA 01/03/2007 ,VALOR R$ 388.369,97, PUBLIC. 18/04/2007
VIGÊNCIA 01/03/2007 à 28/02/2008
2º ASSINADO DIA 01/03/2008 , VALOR R$ 401.634,03 PUBLIC. 01/03/2008
VIGÊNCIA 01/03/2008 à 28/02/2009
3º ASSINADO DIA 05/12/2008, VALOR R$100.408,36 PUBLIC. 12/02/2009
VIGÊNCIA 02/12/2008 à 28/02/2009
4º ASSINADO DIA 27/02/2009, VALOR R$ 551.751,61 PUBLIC. 20/03/2009
VIGENCIA 01/03/2009 à 28/02/2010
5º ASSINADO DIA 01/03/2010, VALOR R$ 551.751,61 PUBLIC. 08/06/2010
VIGENCIA 01/03/2010 à 28/02/2011
6º ASSINADO DIA 01/03/2011, VALOR R$ 137.937,90 PUBLIC. 10/03/2011
VIGENCIA 01/03/2011 à 31/05/2011
7º ASSINADO DIA 01/07/2011, VALOR R$ 91.958,60 PUBLIC.27/07/2011
VIGENCIA 01/06/2011 A 30/07/2011
ORÇAMENTO.
PROG. DE TRABALHO NATUREZA DA DESP. FONTE DO RECURSO ORIG. RECURSO
1030211852610000 339030 010300000 0 ESTADUAL
WHITE MARTINS GASES INDUSTRIAIS DO NORTE CNPJ. 34.597.955/0013-23
ROD AUGUSTO MONTENEGRO, BAIRRO TENONÉ,KM 12
CEP. 66820-000.BELÉM-PA
FONE: 9132117284
ORDENADORA : MARIA GRAÇAS BORGES JACOB
CPF.057.628.202-20

ADMISSÃO DE SERVIDOR
NÚMERO DE PUBLICAÇÃO: 266798

Órgao: HOSPITAL OPHIR LOYOLA
Modalidade de Admissão: Temporário
Ato: PORTARIA Nº620/2011-GAB/DG/HOL
Data de Admissão: 01/08/2011

Nome do Servidor	Cargo do Servidor	Término Vínculo Observação
RAQUEL DE SOUZA GOMES DA SILVA	PSICOLOGO	27/01/2012

Ordenador: MARIA GRAÇA BORGES JACOB

HOMOLOGAÇÃO DE LICITAÇÃO
NÚMERO DE PUBLICAÇÃO: 266775

Processo: 2011/48423
Pregão Eletrônico nº 047/2011 - HOL
Objeto:CONTRATAÇÃO DE EMPRESA ESPECIALIZADA EM MANUTENÇÃO PREVENTIVA E CORRETIVA COM REPOSIÇÃO DE PEÇAS ORIGINAIS, EM 05 (CINCO) MESAS CIRURGICAS
A Diretora Geral do Hospital Ophir Loyola, nos termos do artigo 9º, inciso XXIV, da Lei Estadual nº 6.474 de 06/08/2002 decide:
Homologar o aludido certame, efetuado sob o critério "MENOR VALOR GLOBAL", em favor da empresa: ALFEMA DOIS MERCANTIL CIRURGICA LTDA, no valor total de R$ 24.000,00.
Belém, 05 de agosto de 2011
ORDENADOR RESPONSÁVEL: MARIA GRAÇA BORGES JACOB

AVISO DE LICITAÇÃO
NÚMERO DE PUBLICAÇÃO: 267328
MODALIDADE: PREGÃO ELETRÔNICO

Número: 56/2011
Objeto: Aquisição de Material Elétrico para Instalação de novo Autoclave no HOL.
Entrega do Edital: Www.comprasnet.gov.br e www.compraspara.pa.gov.br
Responsável pelo certame: Anderson Roberto Silva Pedroso
Local de Abertura: Www.comprasnet.gov.br
Data da Abertura: 22/08/2011
Hora da Abertura: 09:00
Orçamento:

Programa de Trabalho	Natureza da Despesa	Fonte do Recurso	Origem do Recurso
10302118526100000	339030	0103000000	Estadual

Ordenador: MARIA GRAÇA BORGES JACOB

AVISO DE LICITAÇÃO
NÚMERO DE PUBLICAÇÃO: 267137
MODALIDADE: PREGÃO ELETRÔNICO

Número: 45/2011
Objeto: AQUISIÇÃO DE 1875 m³ DE GÁS HÉLIO LÍQUIDO
Entrega do Edital: www.compraspara.pa.gov.br / www.comprasnet.gov.br
Responsável pelo certame: RAÍSSA DIAS BIOLCATI RODRIGUES
Local de Abertura: www.comprasnet.gov.br
Data da Abertura: 22/08/2011
Hora da Abertura: 09:00
Orçamento:

Programa de Trabalho	Natureza da Despesa	Fonte do Recurso	Origem do Recurso
10302118526100000	339030	0103000000	Estadual

Ordenador: MARIA GRAÇA BORGES JACOB

PORTARIA Nº 582/2011-GAB/DG/HOL.
NÚMERO DE PUBLICAÇÃO: 267435

CONSIDERANDO as férias regulamentares, no período de 25/07/2011 à 03/08/2011, da servidora HELENA TOBIAS ACATAUASSÚ NUNES, Administrador, matrícula nº 7000324/1, Chefe da Divisão de Finanças, deste Hospital.
CONSIDERANDO os termos contidos no Processo nº 2011/278404 de 19/07/2011.
RESOLVE:
DESIGNAR, a servidora MARCELLE LARANJEIRA DE OLIVEIRA SANTOS, Téc. em Adm. e Finanças – Administrador, matrícula nº 57229921/1, pertencente ao Quadro de Pessoal Ativo do HOL, para responder pela Divisão de Finanças deste Hospital, em razão das férias do seu Titular, sem ônus para a Instituição.

PORTARIA N º 573/2011 -GAB/DG/HOL
NÚMERO DE PUBLICAÇÃO: 267432

CONSIDERANDO os termos na publicação do DOE nº 31.957 de 15/07/2011.
RESOLVE:
I- LOTAR, a partir de 01/02/2011, a servidora ELIETE PEREIRA MORAIS, Enfermeiro, matrícula nº 5612888/2, pertencente ao Quadro de Pessoal Ativo da SESPA, no Departamento de Enfermagem, deste hospital, com ônus para o órgão de origem.
II- Os efeitos desta Portaria são retroativos a 01/02/2011.

PORTARIA Nº 619/2011-GAB/DG/HOL
NÚMERO DE PUBLICAÇÃO: 267419

CONSIDERANDO a essencialidade das atividades deste hospital, que suscitam a prorrogação da jornada de trabalho, tendo em vista a necessidade do serviço;
CONSIDERANDO o disposto na alínea "a" parágrafo 1º do Art. 137 da Lei 5.810/94.
CONSIDERANDO os termos contidos no Processo nº 2011/289560 de 27/07/2011.
RESOLVE:
CONCEDER a Gratificação de Tempo Integral, a partir de 02/08/2011 , de acordo com a Legislação Vigente, no percentual de 70% sobre o salário base, ao servidor GUAPINDAIA ASSU MORAES FILHO, Téc. em Adm. e Finanças - Administrador, matrícula nº 8017433/1, pertencente ao Quadro de Pessoal Ativo da HOL.
Esta Gratificação poderá ser suspensa a qualquer momento, a critério da Direção deste Hospital e não se incorporará para nenhum efeito à remuneração ou provento do servidor.

Fundação Santa Casa de Misericórdia do Pará

TERMO ADITIVO A CONTRATO
NÚMERO DE PUBLICAÇÃO: 267138

Termo Aditivo: 1
Data de Assinatura: 29/07/2011
Valor: 7.853,30
Vigência: 30/07/2011 a 31/12/2011
Classificação do Objeto: Outros
Justificativa: Prorrogação de prazo e acréscimo de quantidade, artigos 57 e 65, I, b, respectivamente, ambos da Lei nº 8666/93
Contrato: 101
Exercício: 2010
Orçamento:

Programa de Trabalho	Natureza da Despesa	Fonte do Recurso	Origem do Recurso
10122012545760000	339030	0269000000	Federal

Contratado: PLF Comércio LTDA
Endereço: Rua 28 de setembro, Bairro: Reduto, 1148
CEP. 66053-351 - Belém/PA
Telefone: 9130814336
Ordenador: Maria do Carmo de Lima Mendes Lobato

TERMO ADITIVO A CONTRATO
NÚMERO DE PUBLICAÇÃO: 267126

Termo Aditivo: 1
Data de Assinatura: 29/07/2011
Valor: 1.735,00
Vigência: 30/07/2011 a 31/12/2011
Classificação do Objeto: Outros
Justificativa: Prorrogação de prazo e acréscimo de quantidade, artigos 57 e 65, I, b, respectivamente, ambos da Lei nº 8666/93
Contrato: 95
Exercício: 2010
Orçamento:

Programa de Trabalho	Natureza da Despesa	Fonte do Recurso	Origem do Recurso
10122012545760000	339030	0269000000	Federal

Contratado: J P Esperidião & Cia LTDA ME
Endereço: Av 7 de Setembro, Bairro: Jardim da Glória, 214
CEP. 87047-130 - Maringá/PR
Telefone: 4430242724
Ordenador: Maria do Carmo de Lima Mendes Lobato

CONTRATO
NÚMERO DE PÚBLICAÇÃO: 267082
Contrato: 106
Exercício: 2011
Classificação do Objeto: Outros
Objeto: Compra de gêneros alimentícios estocáveis
Valor Total: 19.809,60
Data Assinatura: 22/07/2011
Vigência: 25/07/2011 a 24/07/2012
Pregão Eletrônico: 18/2011
Orçamento:

Programa de Trabalho	Natureza da Despesa	Fonte do Recurso	Origem do Recurso
10122012545760000	339030	0103000000	Estadual
10122012545760000	339030	0269000000	Federal

Contratado: Status Com. Atacadista de Alim. LTDA ME
Endereço: Rodovia Br 316, s/n, 10
CEP. 67200-970 - Marituba/PAComplemento: Estrada da Cerâmica
Telefone: 9132223136
Ordenador: Maria do Carmo de Lima Mendes Lobato

TERMO ADITIVO A CONTRATO
NÚMERO DE PUBLICAÇÃO: 267169
Termo Aditivo: 1
Data de Assinatura: 29/07/2011
Valor: 6.919,70
Vigência: 30/07/2011 a 31/12/2011
Classificação do Objeto: Outros
Justificativa: Prorrogação de prazo e acréscimo de quantidade, artigos 57 e 65, I, b, respectivamente, ambos da Lei nº 8666/93
Contrato: 102
Exercício: 2010
Orçamento:

Programa de Trabalho	Natureza da Despesa	Fonte do Recurso	Origem do Recurso
10122012545760000	339030	0269000000	Federal

Contratado: J.F. COM SERV. DE INFORMÁTICA LTDA
Endereço: Av Alcindo Cacela, Bairro: Umarizal, 700
CEP. 66060-000 - Belém/PA
Complemento: sala 403
Telefone: 9132661637
Ordenador: Maria do Carmo de Lima Mendes Lobato

CONTRATO
NÚMERO DE PÚBLICAÇÃO: 266895
Contrato: 111
Exercício: 2011
Classificação do Objeto: Outros
Objeto: Compra de gêneros alimentícios
Valor Total: 7.609,80
Data Assinatura: 22/07/2011
Vigência: 25/07/2011 a 24/07/2012
Pregão Eletrônico: 18/2011
Orçamento:

Programa de Trabalho	Natureza da Despesa	Fonte do Recurso	Origem do Recurso
10122012545760000	339030	0103000000	Estadual
10122012545760000	339030	0269000000	Federal

Contratado: Costa & Simão LTDA ME
Endereço: Tv Primeiro de Março, 169
CEP. 66010-080 - Belém/PAComplemento: altos
Telefone: 9130812033
Ordenador: Maria do Carmo de Lima Mendes Lobato

CONTRATO
NÚMERO DE PÚBLICAÇÃO: 266961
Contrato: 120
Exercício: 2011
Classificação do Objeto: Outros
Objeto: Aquisição de solução esterilizante e desinfectante à base de ácido peracético
Valor Total: 98.400,00
Data Assinatura: 29/06/2011
Vigência: 01/07/2011 a 30/06/2012
Inexigibilidade: 15/2011
Orçamento:

Programa de Trabalho	Natureza da Despesa	Fonte do Recurso	Origem do Recurso
10302118526100000	339030	0103000000	Estadual
10302118526100000	339030	0269000000	Federal

Contratado: MM Lobato Com. Rep. LTDA
Endereço: Rod. Augusto Montenegro, km 13, 1331
CEP. 66813-190 - Belém/PATelefone: 9132011000
Ordenador: Maria do Carmo de Lima Mendes Lobato

INEXIGIBILIDADE DE LICITAÇÃO
NÚMERO DE PUBLICAÇÃO: 266940
Inexigibilidade: 15/2011
Data: 29/06/2011
Valor: 98.400,00
Objeto: Aquisição de solução esterilizante e desinfectante à base de ácido peracético
Fundamento Legal: Art. 25, I, da Lei nº 8666/93
Orçamento:

Programa de Trabalho	Natureza da Despesa	Fonte do Recurso	Origem do Recurso
10302118526100000	339030	0103000000	Estadual
10302118526100000	339030	0269000000	Federal

Contratado(s):
Nome: MM Lobato Com. Rep. LTDA
Endereço: Rod. Augusto Montenegro, km 13, Bairro: Icoaraci, 1331
CEP. 66813-190 - Belém/PA
Telefone: 9132011000
Ordenador: Maria do Carmo de Lima Mendes Lobato

Fundação Centro de Hemoterapia e Hematologia do Pará

AVISO DE LICITAÇÃO
NÚMERO DE PUBLICAÇÃO: 267049
MODALIDADE: PREGÃO ELETRÔNICO
Número: 58/2011
Objeto: AQUISIÇÃO DE MATERIAL PERMANENTE PARA CAMPANHAS EXTERNAS.
Entrega do Edital: www.comprasnet.gov.br e www.compraspara.pa.gov.br
Observação: Havendo divergência entre a especificação do(s) item(ns) do edital e do sistema Comprasnet, prevalecerá a especificação constante deste edital.
Responsável pelo certame: Andreza Etheene Cavalcante Tavares
Local de Abertura: www.comprasnet.gov.br
Data da Abertura: 31/08/2011
Hora da Abertura: 09:00
Orçamento:

Programa de Trabalho	Natureza da Despesa	Fonte do Recurso	Origem do Recurso
10302118826230000	449052	0269001022	Estadual

Ordenador: LUCIANA MARIA CUNHA MARADEI PEREIRA

SUPRIMENTO DE FUNDO
NÚMERO DE PUBLICAÇÃO: 266901
PORTARIA: 309/11
Prazo para Aplicação (em dias): 30
Prazo para Prestação de Contas (em dias): 15

Nome do Servidor	Cargo do Servidor	Matricula
MAURO AUGUSTO DA ROCHA MORAES	TESOUREIRO	56308781

Recurso(s):

Programa de Trabalho	Fonte do Recurso	Natureza da Despesa	Valor
10122012545750000	0269001022	339030	1.600,00
10122012545750000	0269001022	339033	100,00
10122012545750000	0269001022	339036	1.300,00
10122012545750000	0269001022	339039	1.000,00

Observação: PROCESSO 2011/275798. PERIODO DE APLICACAO 27/07/11 A 26/08/11.
Ordenador: LUCIANA MARIA CUNHA MARADEI PEREIRA

ERRATA DE PORTARIA
NÚMERO DE PUBLICAÇÃO: 266909
PORTARIA Nº 327/2011 – AJUR/GAPRE/HEMOPA, DE 05 DE AGOSTO DE 2011.
Onde se lê: I - CONCEDER a gratificação por Tempo Integral de que trata os dispositivos legais mencionados anteriormente, no percentual de 70% (setenta por cento) sobre o vencimento base, a partir de 02 de maio de 2011, aos servidores abaixo relacionados;
ANGELA MARIA LOPES CARDOSO – Matrícula nº 7000405-1
ANDRESSA BARBOSA DE ALBUQUERQUE – Matrícula nº 54196839-1
SÉRGIO CORDOVIL DA CUNHA – Matrícula nº 5859972-2
ELIANA COSTA VINAGRE – Matrícula nº 5289033-2
ÉRIKA DO SOCORRO RODRIGUES FELIX – Matrícula nº 5775701-1
Leia-se: I - CONCEDER a gratificação por Tempo Integral de que trata os dispositivos legais mencionados anteriormente, no percentual de 70% (setenta por cento) sobre o vencimento base, a partir de 05 de agosto de 2011, aos servidores abaixo relacionados;
ANGELA MARIA LOPES CARDOSO – Matrícula nº 7000405-1
ANDRESSA BARBOSA DE ALBUQUERQUE – Matrícula nº 54196839-1
SÉRGIO CORDOVIL DA CUNHA – Matrícula nº 5859972-2
II – EXCLUIR a gratificação por Tempo Integral concedida aos seguintes servidores:
ELIANA COSTA VINAGRE – Matrícula nº 5289033-2
ÉRIKA DO SOCORRO RODRIGUES FELIX – Matrícula nº 5775701-1

SUPRIMENTO DE FUNDO
NÚMERO DE PUBLICAÇÃO: 266851
PORTARIA: 312/11
Prazo para Aplicação (em dias): 30
Prazo para Prestação de Contas (em dias): 15

Nome do Servidor	Cargo do Servidor	Matricula
ADILSON JOSE LEITE DE ALMEIDA	GERENTE	52821952

Recurso(s):

Programa de Trabalho	Fonte do Recurso	Natureza da Despesa	Valor
10122012545750000	0269001022	339030	2.000,00
10122012545750000	0269001022	339036	1.660,00

Observação: PROCESSO 277975/11. PERIODO DE APLICACAO 09/08/11 A 08/09/11.
Ordenador: LUCIANA MARIA CUNHA MARADEI PEREIRA

SUPRIMENTO DE FUNDO
NÚMERO DE PUBLICAÇÃO: 267223
PORTARIA: 332/11
Prazo para Aplicação (em dias): 30
Prazo para Prestação de Contas (em dias): 15

Nome do Servidor	Cargo do Servidor	Matricula
LUIZ ALBERTO MONTEIRO LEITE	aux. administrativo	20197101

Recurso(s):

Programa de Trabalho	Fonte do Recurso	Natureza da Despesa	Valor
10122012545750000	0269001022	339030	1.300,00
10122012545750000	0269001022	339036	1.000,00
10122012545750000	0269001022	339039	700,00

Observação: processo 2011/292320, periodo de aplicacao 09/08/11 a 08/09/11.
Ordenador: LUCIANA MARIA CUNHA MARADEI PEREIRA

Fundação Pública Estadual Hospital de Clínicas Gaspar Viana

PORTARIAS DIVERSAS
NÚMERO DE PUBLICAÇÃO: 267274
PORTARIA Nº 409, DE 27 DE JULHO DE 2011.
A Presidente da Fundação Pública Estadual Hospital de Clínicas Gaspar Vianna, no uso das atribuições que lhe foram conferidas pelo Decreto Governamental de 01.01.2011, publicada no DOE. Nº 31.824 de 03.01.2011.
Considerando o Decreto nº 1.945, de 13 de dezembro de 2005, que dispõe sobre cumprimento de estágio probatório de servidor público civil ocupante de cargo de provimento efetivo.
RESOLVE,
I – HOMOLOGAR o resultado do relatório da Comissão de Acompanhamento e Avaliação de Estágio Probatório, das servidoras abaixo, devidamente submetidas e aprovadas com o respectivo conceito:

NOME	CARGO	CONCEITO
TATIANA MORAES DE MACEDO	AUXILIAR ADMINISTRATIVO	EXCELENTE
ROBERTA DE OLIVEIRA CORREA	TERAPEUTA OCUPACIONAL	EXECELENTE
ALESSANDRA QUINTO BENTES	MEDICO	EXCELENTE
ANA LUIZA DE CARVALHO BANDEIRA	TECNICO DE ENFERMAGEM	EXECELENTE
BRUNA LORENA DO ESPIRITO SANTO CUNHA	TECNICO DE ENFERMAGEM	EXCELENTE
SIMONE RABELO GOMES	TECNICO DE ENFERMAGEM	BOM
SILVIA SIMONE LINS BRITO	ENFERMEIRO	EXCELENTE
HELENILDES ARACATI CARDOSO	TECNICO DE ENFERMAGEM	EXCELENTE
MARIA DAS GRAÇAS DA SILVA GOMES	MEDICO	EXCELENTE
ANA PATRICIA FERREIRA ALVES	TECNICO DE ENFERMAGEM	BOM
MARCIA DE FATIMA MAUES BENTES	TECNICO DE ENFERMAGEM	EXCELENTE
EMILIA SANTOS SILVA	AUXILIAR ADMINITRATIVO	EXCELENTE
OSVALDINA BATISTA DO NASCIMENTO	TECNICO DE HIGIENE BUCAL	EXCELENTE
LENI MARIA MEIRA	TECNICO DE ENFERMAGEM	EXCELENTE
DORACI DINIZ SALES	MEDICO	EXCELENTE

PORTARIA Nº 414, DE 02 DE AGOSTO DE 2011.
A Presidente da Fundação Pública Estadual Hospital de Clínicas Gaspar Vianna, no uso das atribuições que lhe foram conferidas pelo Decreto Governamental de 01 de janeiro de 2011, publicada no DOE. Nº 31.824 de 03 de janeiro de 2011.
RESOLVE:
CONCEDER, Gratificação de Tempo Integral à servidora abaixo relacionada, com percentual fixado em 70% (setenta por cento), incidente sobre o vencimento do cargo a contar de 01.07.2011.

Matricula	Nome	Cargo
57208141/2	ALANA CRISTINA NOVOA DE MENDONÇA	AUX. ADMINISTRATIVO

PORTARIA Nº 374 , DE 26 DE JULHO DE 2011.
A Presidente da Fundação Pública Estadual Hospital de Clínicas Gaspar Vianna, no uso das atribuições que lhe foram conferidas pelo Decreto Governamental de 01 de janeiro de 2011, publicada no DOE. Nº 31.824 de 03.01.2011.
RESOLVE:
INCLUIR, o servidor abaixo relacionado, lotado nesta Fundação Pública Hospital de Clínicas Gaspar Vianna, na Equipe de Apoio designada pela PORTARIA N° 63 de 07/02/2011:
CARLOS NASCIMENTO PEIXOTO FILHO

PORTARIA Nº 415, DE 04 DE AGOSTO DE 2011.
A Presidente da Fundação Pública Estadual Hospital de Clínicas Gaspar Vianna, no uso das atribuições que lhe foram conferidas pelo Decreto Governamental de 01 de janeiro de 2011, publicada no DOE. Nº 31.824 de 03/01/2011.
R E S O L V E:
DESIGNAR, a contar de 05.08.2011, de acordo com o art. 6º, inciso II, da lei nº 5.810, de 24 de janeiro 1994, DINE VITORINA PEREIRA BARBOSA DE PADUA, para exercer o cargo em comissão de Gerente de Grupo Técnico, código GEP-DAS-011.2, com lotação na Fundação Pública Estadual Hospital de Clínicas Gaspar Vianna – FPEHCGV.
DÊ-SE CIÊNCIA, PUBLIQUE-SE, REGISTRE-SE E CUMPRA-SE.
ANA LYDIA LEDO DE CASTRO RIBEIRO CABEÇA
Presidente / FPEHCGV

ORDEM DE SERVIÇO Nº 02 DE 08 DE JULHO DE 2011

Dispõe sobre normas para afastamento de servidores para a realização de Cursos de Pós-Graduação "Stricto Sensu" (Mestrado Acadêmico ou Profissional, Doutorado e Pós Doutorado) e "lato sensu" (Especializações).

A Presidente da Fundação Pública Estadual Hospital de Clínicas Gaspar Vianna, no uso das atribuições que lhe foram conferidas pelo Decreto Governamental de 01 de janeiro de 2011, publicado no DOE. N° 31.824 de 03/01/2011;

Considerando o disposto no Regime Jurídico Único, na Lei 8112, de 11 de Dezembro de 1990 e no Decreto 2794, de 1º de Outubro de 1998;

RESOLVE:

Art. 1º O afastamento de servidores da FHCGV para participação em cursos de pós graduação "lato sensu" e "stricto sensu", em Instituição Nacional ou Estrangeira, obedecerá o disposto na legislação vigente e nesta Ordem de Serviço.

Art. 2º A liberação de servidores da FHCGV para participação em cursos de pós graduação "lato sensu" e "stricto sensu" ocorre através de um PROCESSO ADMNISTRATIVO, de tramitação de requerimento específico (ANEXO I), que deverá ser protocolado junto ao Núcleo de Gestão de Pessoas - NUGEPES/FHCGV, com antecedência de 60 (sessenta) dias do início do curso pleiteado, e finaliza com a publicação de PORTARIA de liberação do servidor, em caso de concessão da liberação. Nos casos de pedido de prorrogação do afastamento, a solicitação deverá ser feita com antecedência mínima de 30 dias.

§ único – A concessão para liberação de servidor para participação em cursos de pós-graduação "lato sensu" e "stricto sensu" considerará a necessidade da Instituição em relação ao Curso solicitado e a proposta do servidor em capacitar-se, considerando suas motivações e direitos.

Art. 3º Fica estabelecido um prazo mínimo de 2 (dois) anos de serviço na Instituição, para liberação do servidor solicitante do Curso de Pós Graduação, exceto se estiver em estágio probatório, devendo cumprir período mínimo de 3 (três) anos.

Art. 4º Fica estabelecido que terá prioridade a liberação de servidor cujo Curso de Pós-graduação esteja relacionado com a área fim de formação de atividades do servidor na FHCGV.

Art. 5º Fica estabelecido que o Curso de Pós-graduação e a Instituição promotora do curso devem constar da relação recomendada pela CAPES/MEC, com seus devidos conceitos de recomendação, exceto os cursos de pós graduação realizados em Instituições de Ensino fora do Território Nacional, que devem ser reconhecidas por Instituição de igual competência.

Art. 6º Servidores de uma mesma área profissional de um serviço/setor da FHCGV não poderão ser liberados no mesmo período, a não ser que haja disponibilidade de servidores da área, evitando prejuízo ao funcionamento do serviço.

Art. 7º Terá prioridade o servidor sem liberação anterior para o mesmo motivo de afastamento.

§ único - Em caso de empate deverá ser considerado: 1º maior tempo de serviço na FHCGV e 2º - idade do servidor, prevalecendo o mais velho.

Art. 8º A liberação de servidores para curso de pós-graduação por serviço/setor deverá seguir o quadro abaixo:

Até 15 servidores : 1 afastamento integral ou parcial

16 a 30 servidores: 1 afastamento integral e 1 afastamento parcial

31 a 45 servidores: 3 afastamentos, sendo 1 integral e 2 parciais

A partir de 46 servidores: 4 afastamentos, sendo 2 integrais e 2 parciais

. **§ 1º -** O serviço/setor não poderá liberar quantitativo de servidores maior que o definido no art 8º

§ 2º - Ficarão sustadas novas concessões para Curso de Pós-graduação em serviços/setores cujo limite citado no Art. 8º tenha sido atingido.

§ 3º- A liberação de servidores para cursos de Pós-graduação em setores que ultrapassarem o quantivo definido no art. 8º ficará condicionada ao retorno de servidores previamente liberados para Cusros de Pós-graduação.

Art. 9º Os prazos ininterruptos de afastamento parcial ou total para realização de cursos de pós-graduação serão os seguintes:

I- Especialização: 1 ano

II-Mestrado: 2 anos

III- Doutorado: 3 anos

§ 1º Mediante solicitação fundamentada do servidor, com pareceres favoráveis da sua Chefia Imediata, de sua Gerência de Área e do Colegiado da FHCGV, poderá ser concedida prorrogação de até 6 (seis) meses para especialização e mestrado e de até 1 (um) ano para doutorado.
§ 2º Após o término do curso, o servidor deverá cumprir, na FHCGV, um período mínimo de serviço igual ao da liberação, não podendo afastar-se ou desligar-se da Instituição durante esse período.

Art. 10º O servidor poderá afastar-se em tempo parcial ou integral

§ 1º Afastamento Integral corresponde a liberação total das atividades do servidor durante o período do curso.

§ 2º Afastamento parcial corresponde ao afastamento no período das disciplinas/módulos do curso.

Art. 11° Uma vez autorizado o afastamento, o servidor deverá assinar um termo de compromisso junto ao Núcleo de Gestão de Pessoas - NUGEPES/FHCGV (Anexo II) e será publicada Portaria de liberação do servidor.

Art. 12º Após a conclusão do curso, o servidor fica obrigado a apresentar a produção final do trabalho (monografia, dissertação ou tese), encaminhando 1 cópia do trabalho à Gerência de Ensino e Pesquisa – GEP/FHCGV para fazer parte do acervo da FHCGV, bem como cópia do certificado expedido pela Instituição de Ensino promotora do curso de pós graduação, que deverá ser encaminhada ao Núcleo de Gestão de Pessoas – NUGEPES/FHCGV.

Art 13º Esta deliberação entra em vigor a partir da presente data e, os casos omissos, serão analisados em reunião do Colegiado da FHCGV.

DÊ-SE CIÊNCIA, PUBLIQUE-SE, REGISTRE-SE E CUMPRA-SE.

ANA LYDIA LEDO DE CASTRO RIBEIRO CABEÇA
Presidente / FPEHCGV

ANEXO I

REQUERIMENTO DE PARTICIPAÇÃO EM PÓS-GRADUAÇÃO LATO SENSU E STRICTO SENSU

Á Sra. _____
(ASSESSORA DE GESTÃO DE PESSOAS)

_____ _____
NOME COMPLETO DO SERVIDOR SETOR

_____/_____/_____/_____
CARGO FUNÇÃO ENDEREÇO CELULAR

CI nº_____/CPF_____/MATRÍCULA_____

Vem mui respeitosamente requerer a V.Sa. autorização para participar de curso de pós-graduação em:
( ) Especialização ( ) Mestrado ( ) Doutorado

Área pretendida:_____

Promoção:_____Local_____

Cidade_____Estado_____

Início_____Término_____Carga Horária_____

Apresentação de trabalho? ( ) Não ( ) Sim Tema:_____

Ônus p/ FHCGV? ( ) Não ( ) Sim: Qual ( ) Inscrição ( ) Passagens ( ) Diárias ( ) Reposição de servidor

Razão Social_____

CGC/CNPJ _____Valor inscrição_____Período Inscrição_____

Banco_____Agência_____ Nº da conta_____

Data da Solicitação: _____/_____/_____ _____
Assinatura do servidor

PARECER DO NUGEPES:_____

_____

_____

PARECER DA CHEFIA IMEDIATA_____

_____

PARECER DA GERÊNCIA DE ÁREA _____

_____

DELIBERAÇÃO DO COLEGIADO_____

Ciência do Servidor_____ Ciência da Chefia Imediata_____

Autorização do ordenador de despesas_____

Belém, _____ de _____ de 2011.

ANEXO II

TERMO DE COMPROMISSO

Pelo presente **TERMO DE COMPROMISSO**, eu , ..., cargo:....., função....., autorizado (a) a realizar Programa de Pós-Graduação *Stricto Sensu/Lato Sensu*, em nível de....., declaro conhecer e me obrigo a cumprir as disposições contidas na Ordem de Serviço nº 02 de 08 / 07 /2011 da FHCGV, pelas quais assumo os seguintes compromissos:

I - De apresentar, ao final do afastamento, comprovante de conclusão do curso e o produto final do curso (monografia, dissertação ou tese);

II- De reassumir, imediatamente após o término da concessão do afastamento, as atividades na Fundação Hospital de Clínicas Gaspar Vianna ;

III- De permanecer prestando serviços a FHCGV por igual período ao do afastamento, incluídas as prorrogações, sob pena de indenização de todas as despesas, corrigidas monetariamente, nos termos da Legislação vigente;

IV - De obrigar-me, quando do meu retorno, a desenvolver, concomitantemente, atividades de ensino, pesquisa e extensão, além de outras disposições que a FHCGV julgar de interesse.

Em razão do que, firmo o presente **TERMO DE COMPROMISSO** perante o Diretor Presidente da FHCGV.

Belém, ... de .....de .....

.....
Presidente FHCGV

.....
Servidor

ANEXO III

FLUXOGRAMA PARA SOLICITAÇÃO DE PARTICIPAÇÃO EM CURSO DE PÓS-GRADUAÇÃO

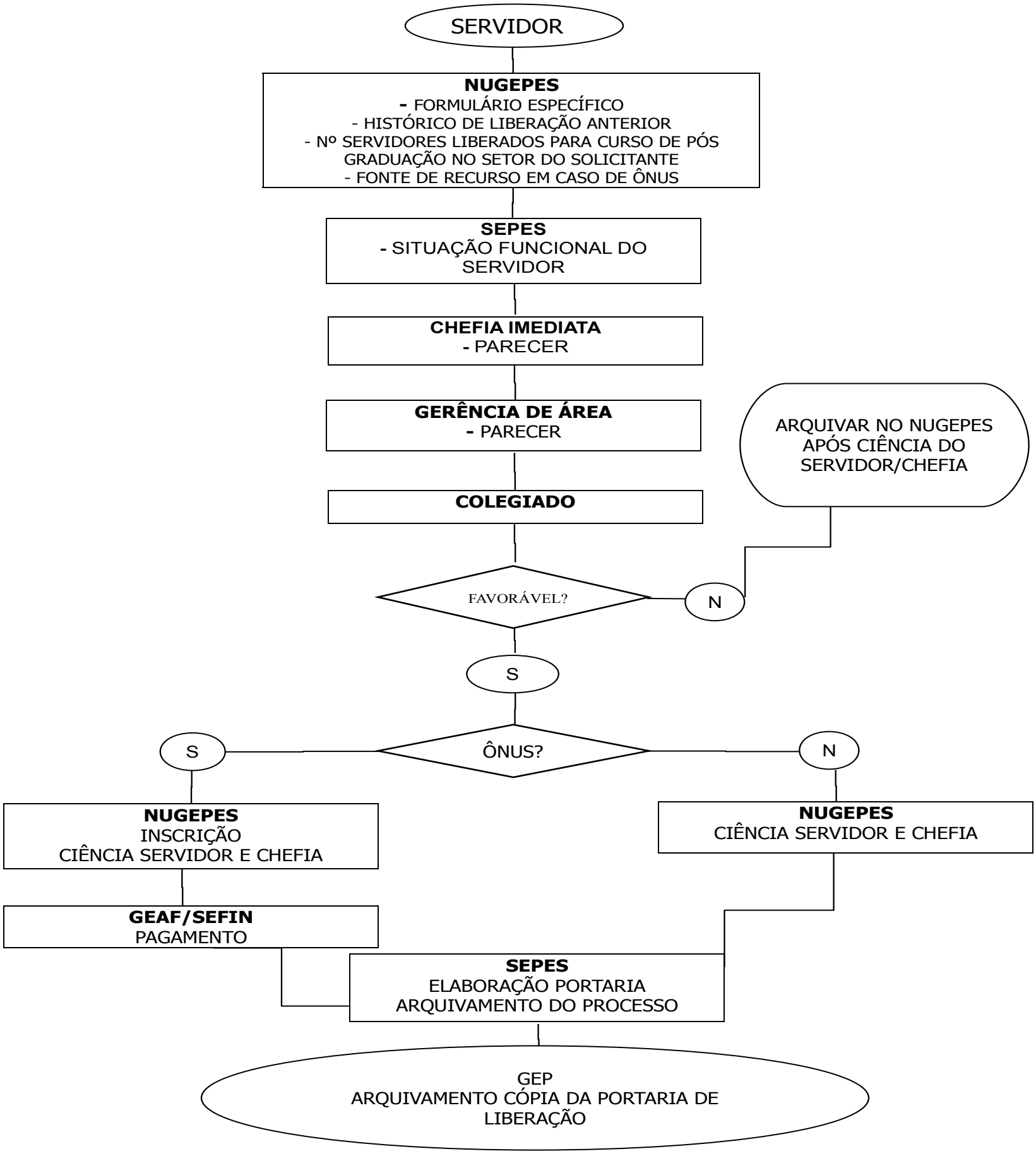

Secretaria de Estado de Assistência Social

PORTARIA DE CEDÊNCIA
NÚMERO DE PUBLICAÇÃO: 267429
PORTARIA N°. 628/11–SEDES DE 20 DE JULHO DE 2011.

A SECRETÁRIA DE ESTADO DE ASSISTÊNCIA E DESENVOLVIMENTO SOCIAL, no uso das atribuições que lhe foram delegadas pelo Decreto Governamental S/Nº. de 15.02.2011, publicado no D.O.E. Nº. 31.856, de 16.02.2011.
Considerando o disposto no art.31 da Lei nº 5.810, de 24 de janeiro de 1994, combinado com a Instrução Normativa nº02, de 22/07/97 e ainda o Processo nº. 2011/218570.
R E S O L V E:
CEDER o servidor RAIMUNDO NONATO FERREIRA ALVES, matrícula nº. 3210693/1, ocupante do cargo de AGENTE ADMINISTRATIVO, lotado na SECRETARIA DE ESTADO DE ASSISTÊNCIA E DESENVOLVIMENTO SOCIAL - SEDES para a JUNTA COMERCIAL DO ESTADO DO PARÁ - JUCEPA, a partir de 20/07/2011, com ônus para o órgão de destino.
REGISTRE-SE, PUBLIQUE-SE E CUMPRA-SE.
SECRETARIA DE ESTADO DE ASSISTÊNCIA E DESENVOLVIMENTO SOCIAL, em 20 de julho de 2011.
MARIA ALVES DOS SANTOS
Secretária de Estado de Assistência e Desenvolvimentos Social

PORTARIA DE CONCEÇÃO DE GTI
NÚMERO DE PUBLICAÇÃO: 267424
PORTARIA Nº. 736/2011 – SEAS
DE 08 DE AGOSTO DE 2011.

A SECRETÁRIA DE ESTADO DE ASSISTÊNCIA SOCIAL, no uso das atribuições que lhe foram delegadas através do Decreto s/n de 15 de fevereiro de 2011, publicado no DOE nº. 31856, de 16 de fevereiro de 2011;
Considerando o disposto no art. 98 da Lei n°. 5.810, de 24 de janeiro de 1994 e ainda o Memorando n°.072 /11/DAF.
RESOLVE:
CONCEDER, a contar de 20/07/2011, Gratificação de Tempo Integral, no percentual de 70% (setenta por cento), ao servidor abaixo relacionado;

Nº.	MATRÍCULA	NOME	CARGO
01	55589401/1	LUCIANO JÚNIOR DAS MERCÊS ROCHA	ASSISTENTE ADMINISTRATIVO

Registre-se, Publique-se e Cumpra-se.
Secretaria de Estado de Assistência Social, em 08 de agosto de 2011.
MARIA ALVES DOS SANTOS
Secretária de Estado de Assistência Social

Secretaria de Estado de Justiça e Direitos Humanos

PORTARIA DE REVOGAÇÃO E DESIGNAÇÃO
NÚMERO DE PUBLICAÇÃO: 267342
PORTARIA Nº 265/2011 - DIGEP/SEJUDH
BELÉM (PA), 01 DE AGOSTO DE 2011.

O SECRETÁRIO DE ESTADO DE JUSTIÇA E DIREITOS HUMANOS, no uso de suas atribuições legais,
RESOLVE:
I - REVOGAR a PORTARIA N°.216/2011, de 10.06.2011, publicada no DOE n°.31.937 de 15.06.2011, designando a servidora LARISSA FARIAS UCHOA, matrícula n0 57201723/1, ocupante do cargo de Assistente Administrativo, para responder pelo cargo de Assessoria de Gabinete, a contar de 01.08.2011;
II - DESIGNAR a servidora LARISSA FARIAS UCHOA, matrícula nº 57201723/1, ocupante do cargo de Assistente Administrativo, para responder pelo cargo de Assessoria de Coordenadoria, a contar de 01.08.2011, até ulterior deliberação.
REGISTRE-SE, PUBLIQUE-SE E CUMPRA-SE.
JOSÉ ACREANO BRASIL JÚNIOR
Secretário de Estado de Justiça e Direitos Humanos.

PORTARIA DE REVOGAÇÃO
NÚMERO DE PUBLICAÇÃO: 267334
PORTARIA Nº 264/2011 - DIGEP/SEJUDH
BELÉM (PA), 01 DE AGOSTO DE 2011.

O SECRETÁRIO DE ESTADO DE JUSTIÇA E DIREITOS HUMANOS, no uso de suas atribuições legais,
RESOLVE:
REVOGAR a PORTARIA N°.220/2011, de 13.06.2011, publicada no DOE n°.31.937 de 15.06.2011, designando a servidora MÔNICA DAS NEVES PINTO, matrícula n0 54190654/2, ocupante do cargo de Técnico em Gestão Pública – Ciências Contábeis, para responder pelo cargo de Assessoria de Coordenadoria, a contar de 01.08.2011.
REGISTRE-SE, PUBLIQUE-SE E CUMPRA-SE.
JOSÉ ACREANO BRASIL JÚNIOR
Secretário de Estado de Justiça e Direitos Humanos.

PORTARIA DE FÉRIAS
NÚMERO DE PUBLICAÇÃO: 266821
PORTARIA Nº 272/2011-DIGEP/SEJUDH
BELÉM (PA), 05 DE AGOSTO DE 2011.

O SECRETÁRIO DE ESTADO DE JUSTIÇA E DIREITOS HUMANOS, no uso de suas atribuições legais e,
CONSIDERANDO o disposto no art. 74 da lei Nº. 5.810 de 24 de janeiro de 1994,
RESOLVE:
CONCEDER 30 (trinta) dias de férias regulamentares ao servidor deste Órgão, conforme descrito abaixo:

Matrícula	Servidor	Exercício	Período de Gozo
334995/2	Nilce Maria da Costa Dias	2011	22/09 a 21/10/2011

REGISTRE-SE, PUBLIQUE-SE E CUMPRA-SE.
JOSÉ ACREANO BRASIL JÚNIOR
Secretário de Estado de Justiça e Direitos Humanos.

DESPACHOS E DECISÕES PROFERIDAS NOS PROCESSOS ADMINISTRATIVOS DISP/CPAD/PROCON
NÚMERO DE PUBLICAÇÃO: 266869
RESENHA 157/2011 SEJUDH – PROCON/PA

O Governo do Estado do Pará, neste ato representado pela secretaria de Estado de Justiça e Diretoria de Proteção e Defesa do Consumidor PROCON PARÁ, faz publicar, com fulcro no artigo 42 do Decreto n° 2.181/97, Despachos e Decisões proferidos nos Processos Administrativos abaixo relacionados.

PAD N°: 0208.020.834-7

Reclamado (a): BANCO CITICARD S.A
Decido pela PROCEDÊNCIA do PROCESSO ADMINISTRATIVO N° 0208.020.834-7, e aplico a pena de multa ao Reclamado, totalizando o montante de 7.500 UPF'S (SETE MIL e QUINHENTAS Unidades de Padrão fiscal). À Divisão de Saneamento Processual (DISP), para publicação no DOE e notificar a Reclamada para efetuar o pagamento da multa ou apresentar recurso, no prazo legal de 10 (dez) dias, a contar do recebimento da Notificação desta Decisão Administrativa, com base no art. 57 da Lei n°. 8.078/90, combinado com o art. 46, § 2° do Decreto n°. 2.181/97. O não atendimento dos prazos e condições estabelecidas ensejará na inscrição em Divida Ativa do Estado, conforme art. 55 do referido Decreto. A guia para recolhimento da multa deverá ser retirada no PROCON/PA, na Divisão de Saneamento Processual (DISP), no horário das 8h às 14h, sito Travessa Castelo Branco, 1029, São Braz. KARLA MARTINS DIAS BARBOSA – Diretora do PROCON/PA em exercício
RESENHA 158/2011 SEJUDH – PROCON/PA
O Governo do Estado do Pará, neste ato representado pela secretaria de Estado de Justiça e Diretoria de Proteção e Defesa do Consumidor PROCON PARÁ, faz publicar, com fulcro no artigo 42 do Decreto n° 2.181/97, Despachos e Decisões proferidos nos Processos Administrativos abaixo relacionados.

PAD N°: 0109.010.755-0

Reclamado (a): POSITIVO INFORMÁTICA
Decido pela PROCEDÊNCIA do PROCESSO ADMINISTRATIVO N° 0109.010.755-0, e aplico a pena de multa ao Reclamado, totalizando o montante de 3.400 UPF'S (TRÊS MIL e QUATROCENTAS Unidades de Padrão fiscal). À Divisão de Saneamento Processual (DISP), para publicação no DOE e notificar a Reclamada para efetuar o pagamento da multa ou apresentar recurso, no prazo legal de 10 (dez) dias, a contar do recebimento da Notificação desta Decisão Administrativa, com base no art. 57 da Lei n°. 8.078/90, combinado com o art. 46, § 2° do Decreto n°. 2.181/97. O não atendimento dos prazos e condições estabelecidas ensejará na inscrição em Divida Ativa do Estado, conforme art. 55 do referido Decreto. A guia para recolhimento da multa deverá ser retirada no PROCON/PA, na Divisão de Saneamento Processual (DISP), no horário das 8h às 14h, sito Travessa Castelo Branco, 1029, São Braz. KARLA MARTINS DIAS BARBOSA – Diretora do PROCON/PA em exercício
RESENHA 159/2011 SEJUDH – PROCON/PA
O Governo do Estado do Pará, neste ato representado pela secretaria de Estado de Justiça e Diretoria de Proteção e Defesa do Consumidor PROCON PARÁ, faz publicar, com fulcro no artigo 42 do Decreto n° 2.181/97, Despachos e Decisões proferidos nos Processos Administrativos abaixo relacionados.

PAD N°: 0109.004.409-5

Reclamado (a): SONY ERICSSON MOBILE COMMUNICATIONS DO BRASIL
Decido pela PROCEDÊNCIA do PROCESSO ADMINISTRATIVO N° 0109.004.409-5, e aplico a pena de multa ao Reclamado, totalizando o montante de 600 UPF'S (SEISCENTAS Unidades de Padrão fiscal). À Divisão de Saneamento Processual (DISP), para publicação no DOE e notificar a Reclamada para efetuar o pagamento da multa ou apresentar recurso, no prazo legal de 10 (dez) dias, a contar do recebimento da Notificação desta Decisão Administrativa, com base no art. 57 da Lei n°. 8.078/90, combinado com o art. 46, § 2° do Decreto n°. 2.181/97. O não atendimento dos prazos e condições estabelecidas ensejará na inscrição em Divida Ativa do Estado, conforme art. 55 do referido Decreto. A guia para recolhimento da multa deverá ser retirada no PROCON/PA, na Divisão de Saneamento Processual (DISP), no horário das 8h às 14h, sito Travessa Castelo Branco, 1029, São Braz. KARLA MARTINS DIAS BARBOSA – Diretora do PROCON/PA em exercício
RESENHA 160/2011 SEJUDH – PROCON/PA
O Governo do Estado do Pará, neste ato representado pela secretaria de Estado de Justiça e Diretoria de Proteção e Defesa do Consumidor PROCON PARÁ, faz publicar, com fulcro no artigo 42 do Decreto n° 2.181/97, Despachos e Decisões proferidos nos Processos Administrativos abaixo relacionados.

PAD N°: 0108.020.737-0

Reclamado (a): SONY ERICSSON MOBILE COMMUNICATIONS DO BRASIL
Decido pela PROCEDÊNCIA do PROCESSO ADMINISTRATIVO N° 0108.020.737-0, e aplico a pena de multa ao Reclamado, totalizando o montante de 1.200 UPF'S (HUM MIL e DUZENTAS Unidades de Padrão fiscal). À Divisão de Saneamento Processual (DISP), para publicação no DOE e notificar a Reclamada para efetuar o pagamento da multa ou apresentar recurso, no prazo legal de 10 (dez) dias, a contar do recebimento da Notificação desta Decisão Administrativa, com base no art. 57 da Lei n°. 8.078/90, combinado com o art. 46, § 2° do Decreto n°. 2.181/97. O não atendimento dos prazos e condições estabelecidas ensejará na inscrição em Divida Ativa do Estado, conforme art. 55 do referido Decreto. A guia para recolhimento da multa deverá ser retirada no PROCON/PA, na Divisão de Saneamento Processual (DISP), no horário das 8h às 14h, sito Travessa Castelo Branco, 1029, São Braz. KARLA MARTINS DIAS BARBOSA – Diretora do PROCON/PA em exercício
RESENHA 161/2011 SEJUDH – PROCON/PA
O Governo do Estado do Pará, neste ato representado pela secretaria de Estado de Justiça e Diretoria de Proteção e Defesa do Consumidor PROCON PARÁ, faz publicar, com fulcro no artigo 42 do Decreto n° 2.181/97, Despachos e Decisões proferidos nos Processos Administrativos abaixo relacionados.

PAD N°: 0108.021.925-1

Reclamado (a): SONY ERICSSON MOBILE COMMUNICATIONS DO BRASIL
Decido pela PROCEDÊNCIA do PROCESSO ADMINISTRATIVO N° 0108.021.925-1, e aplico a pena de multa ao Reclamado, totalizando o montante de 1.000 UPF'S (HUM MIL Unidades de Padrão fiscal). À Divisão de Saneamento Processual (DISP), para publicação no DOE e notificar a Reclamada para efetuar o pagamento da multa ou apresentar recurso, no prazo legal de 10 (dez) dias, a contar do recebimento da Notificação desta Decisão Administrativa, com base no art. 57 da Lei n°. 8.078/90, combinado com o art. 46, § 2° do Decreto n°. 2.181/97. O não atendimento dos prazos e condições estabelecidas ensejará na inscrição em Divida Ativa do Estado, conforme art. 55 do referido Decreto. A guia para recolhimento da multa deverá ser retirada no PROCON/PA, na Divisão de Saneamento Processual (DISP), no horário das 8h às 14h, sito Travessa Castelo Branco, 1029, São Braz. KARLA MARTINS DIAS BARBOSA – Diretora do PROCON/PA em exercício
RESENHA 162/2011 SEJUDH – PROCON/PA
O Governo do Estado do Pará, neste ato representado pela secretaria de Estado de Justiça e Diretoria de Proteção e Defesa do Consumidor PROCON PARÁ, faz publicar, com fulcro no artigo 42 do Decreto n° 2.181/97, Despachos e Decisões proferidos nos Processos Administrativos abaixo relacionados.

PAD N°: 0108.021.395-8

Reclamado (a): NOKIA DO BRASIL TECNOLOGIA LTDA
Decido pela PROCEDÊNCIA do PROCESSO ADMINISTRATIVO N° 0108.021.395-8, e aplico a pena de multa ao Reclamado, totalizando o montante de 1.000 UPF'S (HUM MIL Unidades de Padrão fiscal). À Divisão de Saneamento Processual (DISP), para publicação no DOE e notificar a Reclamada para efetuar o pagamento da multa ou apresentar recurso, no prazo legal de 10 (dez) dias, a contar do recebimento da Notificação desta Decisão Administrativa, com base no art. 57 da Lei n°. 8.078/90, combinado com o art. 46, § 2° do Decreto n°. 2.181/97. O não atendimento dos prazos e condições estabelecidas ensejará na inscrição em Divida Ativa do Estado, conforme art. 55 do referido Decreto. A guia para recolhimento da multa deverá ser retirada no PROCON/PA, na Divisão de Saneamento Processual (DISP), no horário das 8h às 14h, sito Travessa Castelo Branco, 1029, São Braz. KARLA MARTINS DIAS BARBOSA – Diretora do PROCON/PA em exercício
RESENHA 163/2011 SEJUDH – PROCON/PA
O Governo do Estado do Pará, neste ato representado pela secretaria de Estado de Justiça e Diretoria de Proteção e Defesa do Consumidor PROCON PARÁ, faz publicar, com fulcro no artigo 42 do Decreto n° 2.181/97, Despachos e Decisões proferidos nos Processos Administrativos abaixo relacionados.

PAD N°: 0108.022.041-1

Reclamado (a): NOKIA DO BRASIL TECNOLOGIA LTDA
Decido pela PROCEDÊNCIA do PROCESSO ADMINISTRATIVO N° 0108.022.041-1, e aplico a pena de multa ao Reclamado, totalizando o montante de 1.000 UPF'S (HUM MIL Unidades de Padrão fiscal). À Divisão de Saneamento Processual (DISP), para publicação no DOE e notificar a Reclamada para efetuar o pagamento da multa ou apresentar recurso, no prazo legal de 10 (dez) dias, a contar do recebimento da Notificação desta Decisão Administrativa, com base no art. 57 da Lei n°. 8.078/90, combinado com o art. 46, § 2° do Decreto n°. 2.181/97. O não atendimento dos prazos e condições estabelecidas ensejará na inscrição em Divida Ativa do Estado, conforme art. 55 do referido Decreto. A guia para recolhimento da multa deverá ser retirada no PROCON/PA, na Divisão de Saneamento Processual (DISP), no horário das 8h às 14h, sito Travessa Castelo Branco, 1029, São Braz. KARLA MARTINS DIAS BARBOSA – Diretora do PROCON/PA em exercício
RESENHA 164/2011 SEJUDH – PROCON/PA
O Governo do Estado do Pará, neste ato representado pela secretaria de Estado de Justiça e Diretoria de Proteção e Defesa do Consumidor PROCON PARÁ, faz publicar, com fulcro no artigo 42 do Decreto n° 2.181/97, Despachos e Decisões proferidos nos Processos Administrativos abaixo relacionados.

CONTINUA NO CADERNO 5

SECRETARIA ESPECIAL DE ESTADO DE PROTEÇÃO E DESENVOLVIMENTO SOCIAL

Secretaria de Estado de Justiça e Direitos Humanos

PAD N°: 0109.004.209-0

Reclamado (a): NOKIA DO BRASIL TECNOLOGIA LTDA

Decido pela PROCEDÊNCIA do PROCESSO ADMINISTRATIVO N° 0109.004.209-0, e aplico a pena de multa ao Reclamado, totalizando o montante de 1.000 UPF'S (HUM MIL Unidades de Padrão fiscal). À Divisão de Saneamento Processual (DISP), para publicação no DOE e notificar a Reclamada para efetuar o pagamento da multa ou apresentar recurso, no prazo legal de 10 (dez) dias, a contar do recebimento da Notificação desta Decisão Administrativa, com base no art. 57 da Lei n°. 8.078/90, combinado com o art. 46, § 2° do Decreto n°. 2.181/97. O não atendimento dos prazos e condições estabelecidas ensejará na inscrição em Divida Ativa do Estado, conforme art. 55 do referido Decreto. A guia para recolhimento da multa deverá ser retirada no PROCON/PA, na Divisão de Saneamento Processual (DISP), no horário das 8h às 14h, sito Travessa Castelo Branco, 1029, São Braz. KARLA MARTINS DIAS BARBOSA – Diretora do PROCON/PA em exercício

RESENHA 165/2011 SEJUDH – PROCON/PA

O Governo do Estado do Pará, neste ato representado pela secretaria de Estado de Justiça e Diretoria de Proteção e Defesa do Consumidor PROCON PARÁ, faz publicar, com fulcro no artigo 42 do Decreto n° 2.181/97, Despachos e Decisões proferidos nos Processos Administrativos abaixo relacionados.

PAD N°: 0107.009.791-0

Reclamado (a): BANCO CITICARD S.A

Decido pela PROCEDÊNCIA do PROCESSO ADMINISTRATIVO N° 0107.009.791-0, e aplico a pena de multa ao Reclamado, totalizando o montante de 1.000 UPF'S (HUM MIL Unidades de Padrão fiscal). À Divisão de Saneamento Processual (DISP), para publicação no DOE e notificar a Reclamada para efetuar o pagamento da multa ou apresentar recurso, no prazo legal de 10 (dez) dias, a contar do recebimento da Notificação desta Decisão Administrativa, com base no art. 57 da Lei n°. 8.078/90, combinado com o art. 46, § 2° do Decreto n°. 2.181/97. O não atendimento dos prazos e condições estabelecidas ensejará na inscrição em Divida Ativa do Estado, conforme art. 55 do referido Decreto. A guia para recolhimento da multa deverá ser retirada no PROCON/PA, na Divisão de Saneamento Processual (DISP), no horário das 8h às 14h, sito Travessa Castelo Branco, 1029, São Braz. KARLA MARTINS DIAS BARBOSA – Diretora do PROCON/PA em exercício

Secretaria de Estado de Trabalho, Emprego e Renda

CONTRATO
NÚMERO DE PÚBLICAÇÃO: 266833
ERRATA DA PUBLICAÇÃO: 265691

Contrato: 6
Exercício: 2011
Classificação do Objeto: Outros
Objeto: Aquisição de Material Permanente, conforme Anexo I – Termo de Referência constante do Edital do Pregão Eletrônico nº 002/2011, sob forma eletrônica no qual restou vencedora a Contratada.
Valor Total: 10.218,00
Data Assinatura: 04/08/2011
Vigência: 04/08/2011 a 03/08/2012
Pregão Eletrônico: 2/2011
Orçamento:

Programa de Trabalho	Natureza da Despesa	Fonte do Recurso	Origem do Recurso
11334123048300000	449052	0106000000	Federal

Contratado: COSTA & MENEZES COMÉRCIO DE EQUIPAMENTOS ELÉTRICOS E ELETRÔN
Endereço: Vl Nazaré, 101
CEP. 66035-460 - Belém/PAComplemento: RUA NETUNO CONJ. ORLANDO LOBATO, 101 QUADRA A PARQUE VERDE
Telefone: 9132480390 Fax: 3226722900
Ordenador: José Alfredo Silva Hage Júnior

PORTARIAS DIVERSAS
NÚMERO DE PUBLICAÇÃO: 266975
LICENÇA SAÚDE

PORTARIA Nº 0663/11 – SETER, 08 DE AGOSTO DE 2011.
Nome: Ana Kamila Lima de Souza
Cargo: Agente Administrativo Matrícula: 54194475/2
Laudo Médico: 114773A/1
Período de Licença: 04/07/11 a 02/08/11
Lotação: GAB/NUPLAN

LICENÇA PRÊMIO

PORTARIA Nº 0664/11 – SETER, 08 DE AGOSTO DE 2011.
Nome: Maria Luzia de Freitas Corrêa
Cargo: Assist. Social Matrícula: 3195147/1
Triênio: 13/10/04 a 12/10/07 (30 dias)
Período de Licença: 01/09/2011 a 30/09/2011
Lotação: Diretoria de Trabalho e Emprego - DTE

DIÁRIA
NÚMERO DE PUBLICAÇÃO: 267348
PORTARIA: 665/11

Objetivo: realizar a capacitação dos servidores/colaboradores do Sine Altamira para acesso ao novo Sistema MTE – Mais Emprego
Fundamento Legal: lei 5810 de 24/01/1994
Origem: BELEM/PA - BRASIL
Destino(s):
Altamira/PA - Brasil<br
Servidor(es):
57176207/Frank Dias Costa (Agente de Portaria) / 9.5 diárias (Completa) / de 30/07/2011 a 08/08/2011<br
Ordenador: Ana Luiza Salgado Martins

DIÁRIA
NÚMERO DE PUBLICAÇÃO: 267360
PORTARIA: 666/11

Objetivo: realizar a capacitação dos servidores/colaboradores do Sine Altamira para acesso ao novo Sistema MTE – Mais Emprego
Fundamento Legal: lei 5810 de 24/01/1994
Origem: BELEM/PA - BRASIL
Destino(s):
Altamira/PA - Brasil<br
Servidor(es):
54193643/Benedita Corrêa Novaes (Agente Administrativo) / 9.5 diárias (Completa) / de 30/07/2011 a 08/08/2011<br
Ordenador: Ana Luiza Salgado Martins

CONTRATO
NÚMERO DE PUBLICAÇÃO: 267310

CONTRATO: 07
EXERCÍCIO: 2011
OBJETO: Aquisição de de Material de Expediente para a SETER/PA, conforme Anexo I – Termo de Referência constante do Edital do Pregão Eletrônico nº 003/2011.
VALOR TOTAL DO CONTRATO: R$54.307,60
Nº DA NOTA DE EMPENHO E VALOR: 2011/00829, R$41.996,60
Nº DA NOTA DE EMPENHO E VALOR: 2011/00830, R$12.311,00
DATA DA ASSINATURA: 04/08/2011
VIGÊNCIA: 04/08/2011 à 03/08/2012
PREGÃO ELETRÔNICO: 003/2011
PTRES: 234534
DOTAÇÃO ORÇAMENTÁRIA: 231011112201254534
NATUREZA DE DESPESA: 339030
FONTE: 0101
ORIGEM DO RECURSO: Estadual
CONTRATADO: P.L.F COMÉRCIO LTDA - EPP
ENDEREÇO DO CONTRATADO: Rua 28 de setembro, 1148, Bairro: Reduto, Belém-PA, CEP: 66.035-350, TEL.: (91) 3081-4336/3225-1673/3242-6218
CONTRATANTE: SECRETARIA DE TRABALHO EMPREGO E RENDA-SETER
ORDENADOR: JOSÉ ALFREDO SILVA HAGE JÚNIOR

RESOLUÇÃO-PLANTEQ/PA
NÚMERO DE PUBLICAÇÃO: 267103
RESOLUÇÃO N° 001/2011

A Comissão de Emprego do Estado do Pará, instituída pelo Decreto n° 2.918, de 27 de outubro de 1994, no uso de suas atribuições legais e atendendo o dispositivo no artigo 5° da resolução de n° 80 do Conselho Deliberativo do Fundo de Amparo do Trabalhado – CODEFAT e considerando:
A importância da execução das ações de Qualificação Profissional no Estado do Pará;
RESOLVE:Art. 1°. Aprovar, em reunião extraordinária do dia 02.08.2011, as Entidades selecionadas para execução do PlanteQ/PA/2010: ABRADESA; ASPAMEPA; APRH; COOCEFET; ISORH; FUNAFGS; FORÇA SINDICAL; SENAT-Belém; SENAT-Santarém; SIMETAL; SINDUSCON; UGT, de acordo com os critérios estabelecidos pelo Ministério do Trabalho e Emprego.
Art.2°. Esta Resolução entra em vigor na data de sua publicação.
Belém, 03 de agosto 2011.
Alberto Augusto Velho Vilhena Júnior
Presidente da CEEPA

Fundação de Atendimento Socioeducativo do Pará

ADMISSÃO DE SERVIDOR
NÚMERO DE PUBLICAÇÃO: 266969

Órgao: FUNDACAO DA CRIANCA E DO ADOLESCENTE DO PARA
Modalidade de Admissão: Temporário
Ato: EXTRATO DE Contrato
Data de Admissão: 09/08/2011

Nome do Servidor	Cargo do Servidor	Término Vínculo	Observação
IRINEU DO LIVRAMENTO SOUZA SANTOS	Monitor	08/02/2012	

Ordenador: ANA CELIA CRUZ DE OLIVEIRA

DIÁRIA
NÚMERO DE PUBLICAÇÃO: 266800
PORTARIA: 0616/2011

Objetivo: Realizar visita domiciliar aos familiares de adolescente custodiado no CJM.
Fundamento Legal: Art.145 da Lei 5.810/94 (Processo 250594 de 30/06/2011 - mem 243/2011-CJM)
Origem: BELÉM/PA - BRASIL
Destino(s):
Bragança/PA - Brasil<br
Servidor(es):
541879031/ROSANGELA CRISTINE DIAS COSTA (Assistente Social) / 0.5 diárias (Completa) / de 08/07/2011 a 08/07/2011<br
Ordenador: ANA CELIA CRUZ DE OLIVEIRA

Judiciário

TRIBUNAL DE JUSTIÇA DO ESTADO DO PARÁ

RESUMO DE DIÁRIAS DO DIA 01 DE AGOSTO DE 2011.
NÚMERO DE PUBLICAÇÃO: 266841
PORTARIA Nº.1566-GP, DE 01 AGOSTO 2011.

Nome: ELAINE DANIELE DA SILVA PEREIRA / Cargo: ANALISTA JUDICIARIO / Matrícula: 78585 / Nº. de Diárias: ½ (meia) / Origem: CASTANHAL/PA / Destino: IGARAPE-MIRI/PA / Período: 03/08/11 / Objetivo: ACOMPANHAR MAGISTRADO DURANTE REALIZAÇÃO DE AUDIENCIAS.

PORTARIA Nº.1567-GP, DE 01 AGOSTO 2011.

Nome: PAULO GLEIDSON RISUENHO PEINADO / Cargo: ANALISTA JUDICIARIO / Matrícula: 40360 / Nº. de Diárias: ½(meia) / Origem: BELEM/PA / Destino: BARCARENA/PA / Período: 04/08/11 / Objetivo: REALIZAR VISITA TECNICA PARA IMPLANTAÇÃO DO RIVERBED.

PORTARIA Nº.1568-GP, DE 01 AGOSTO 2011.

Nome: JOSE JONAS LACERDA DE SOUSA / Cargo: JUIZ TITULAR DE PACAJA / Matrícula: 55794 / Nº. de Diárias: 1 (uma) / Origem: PACAJA/PA / Destino: NOVO REPARTIMENTO/PA / Período: 01 e 02/08/11 / Objetivo: REALIZAR AUDIENCIAS.

Tribunais de Contas

TRIBUNAL DE CONTAS DOS MUNICÍPIOS DO ESTADO DO PARÁ

EDITAL DE CITAÇÃO DE 421 A 448 (3ª PUBLICAÇÃO)
NÚMERO DE PUBLICAÇÃO: 262353

EDITAL Nº 421/2011/AUD.AC/GAB./TCM/PA

(Processo nº 1300012001-00)

De Citação com prazo de 15 (quinze) dias, ao Senhor João Scarparo.

O Auditor do Tribunal de Contas dos Municípios usando das atribuições conferidas pela Resolução nº 7.474/TCM, item 3º, de 11.03.2004 e nos termos do Artigo 119, IV, Regimento Interno desta Corte, cita através do presente Edital, que será publicado 03 (três) vezes, no prazo de 10 (dez) dias, no Diário Oficial do Estado, o Senhor João Scarparo, responsável pela Prefeitura Municipal de Anapu, exercício de 2001, para que no prazo de 15 (quinze) dias, contados da 3ª publicação, apresentar defesa nos autos do Processo nº 1300012001-00 referente à Prestação de Contas daquela Prefeitura, no referido exercício financeiro.

Belém, 28 de julho de 2011.

Alexandre Cunha.

Auditor – TCM.

EDITAL Nº 422/2011/AUD.SD/GAB./TCM/PA

(Processo nº 0714782006-00)

De Citação com prazo de 15 (quinze) dias, ao Senhor Antônio Anselmo Araújo Oliveira.

O Auditor do Tribunal de Contas dos Municípios usando das atribuições conferidas pela Resolução nº 7.474/TCM, item 3º, de 11.03.2004 e nos termos do Artigo 119, IV, Regimento Interno desta Corte, cita através do presente Edital, que será publicado 03 (três) vezes, no prazo de 10 (dez) dias, no Diário Oficial do Estado, o Senhor Antônio Anselmo Araújo Oliveira, responsável pela Secretaria Municipal de Turismo e Integração Regional de Santarém, no período de 01.04 a 31.12, do exercício de 2006, para que no prazo de 15 (quinze) dias, contados da 3ª publicação, apresentar defesa nos autos do Processo nº 0714782006-00 referente à Prestação de Contas daquela Secretaria, no referido exercício financeiro.

Belém, 28 de julho de 2011.

Sérgio Dantas.

Auditor – TCM.

EDITAL Nº 423/2011/AUD.AO/GAB./TCM/PA

(Processo nº 0630012009-00)

De Citação com prazo de 15 (quinze) dias, ao Senhor Walter José da Silva.

O Auditor do Tribunal de Contas dos Municípios usando das atribuições conferidas pela Resolução nº 7.474/TCM, item 3º, de 11.03.2004 e nos termos do Artigo 119, IV, Regimento Interno desta Corte, cita através do presente Edital, que será publicado 03 (três) vezes, no prazo de 10 (dez) dias, no Diário Oficial do Estado, o Senhor Walter José da Silva, responsável pela Prefeitura Municipal de Rio Maria, exercício de 2009, para que no prazo de 15 (quinze) dias, contados da 3ª publicação, apresentar defesa nos autos do Processo nº 0630012009-00 referente à Prestação de Contas daquela Prefeitura, no referido exercício financeiro.

Belém, 28 de julho de 2011.

Adriana Oliveira.

Auditora – TCM.

EDITAL Nº 424/2011/AUD.AO/GAB./TCM/PA

(Processo nº 0630052009-00)

De Citação com prazo de 15 (quinze) dias, ao Senhor José Wanderley Barbosa Milhomem.

O Auditor do Tribunal de Contas dos Municípios usando das atribuições conferidas pela Resolução nº 7.474/TCM, item 3º, de 11.03.2004 e nos termos do Artigo 119, IV, Regimento Interno desta Corte, cita através do presente Edital, que será publicado 03 (três) vezes, no prazo de 10 (dez) dias, no Diário Oficial do Estado, o Senhor José Wanderley Barbosa Milhomem, responsável pela Secretaria Municipal de Educação de Rio Maria, exercício de 2009, para que no prazo de 15 (quinze) dias, contados da 3ª publicação, apresentar defesa nos autos do Processo nº 0630052009-00 referente à Prestação de Contas daquela Secretaria, no referido exercício financeiro.

Belém, 28 de julho de 2011.

Adriana Oliveira.

Auditora – TCM.

EDITAL Nº 425/2011/AUD.AO/GAB./TCM/PA

(Processo nº 0630042009-00)

De Citação com prazo de 15 (quinze) dias, ao Senhor Edimilson Batista Alves.

O Auditor do Tribunal de Contas dos Municípios usando das atribuições conferidas pela Resolução nº 7.474/TCM, item 3º, de 11.03.2004 e nos termos do Artigo 119, IV, Regimento Interno desta Corte, cita através do presente Edital, que será publicado 03 (três) vezes, no prazo de 10 (dez) dias, no Diário Oficial do Estado, o Senhor Edimilson Batista Alves, responsável pela Secretaria Municipal de Saúde de Rio Maria, exercício de 2009, para que no prazo de 15 (quinze) dias, contados da 3ª publicação, apresentar defesa nos autos do Processo nº 0630042009-00 referente à Prestação de Contas daquela Secretaria, no referido exercício financeiro.

Belém, 28 de julho de 2011.

Adriana Oliveira.

Auditora – TCM.

EDITAL Nº 426/2011/AUD.AO/GAB./TCM/PA

(Processo nº 0630062009-00)

De Citação com prazo de 15 (quinze) dias, à Senhora Coraci da Cruz Silva.

O Auditor do Tribunal de Contas dos Municípios usando das atribuições conferidas pela Resolução nº 7.474/TCM, item 3º, de 11.03.2004 e nos termos do Artigo 119, IV, Regimento Interno desta Corte, cita através do presente Edital, que será publicado 03 (três) vezes, no prazo de 10 (dez) dias, no Diário Oficial do Estado, a Senhora Coraci da Cruz Silva, responsável pela Secretaria Municipal de Assistência Social de Rio Maria, no período de 01.01 a 31.08, do exercício de 2009, para que no prazo de 15 (quinze) dias, contados da 3ª publicação, apresentar defesa nos autos do Processo nº 0630062009-00 referente à Prestação de Contas daquela Secretaria, no referido exercício financeiro.

Belém, 28 de julho de 2011.

Adriana Oliveira.

Auditora – TCM.

EDITAL Nº 427/2011/AUD.AO/GAB./TCM/PA

(Processo nº 0630062009-00)

De Citação com prazo de 15 (quinze) dias, à Senhora Neusa Maria Silva Ferreira.

O Auditor do Tribunal de Contas dos Municípios usando das atribuições conferidas pela Resolução nº 7.474/TCM, item 3º, de 11.03.2004 e nos termos do Artigo 119, IV, Regimento Interno desta Corte, cita através do presente Edital, que será publicado 03 (três) vezes, no prazo de 10 (dez) dias, no Diário Oficial do Estado, a Senhora Neusa Maria Silva Ferreira, responsável pela Secretaria Municipal de Assistência Social de Rio Maria, no período de 01.09 a 31.12, do exercício de 2009, para que no prazo de 15 (quinze) dias, contados da 3ª publicação, apresentar defesa nos autos do Processo nº 0630062009-00 referente à Prestação de Contas daquela Secretaria, no referido exercício financeiro.

Belém, 28 de julho de 2011.

Adriana Oliveira.

Auditora – TCM.

EDITAL Nº 428/2011/AUD.AO/GAB./TCM/PA

(Processo nº 0632042009-00)

De Citação com prazo de 15 (quinze) dias, à Senhora Coraci da Cruz Silva.

O Auditor do Tribunal de Contas dos Municípios usando das atribuições conferidas pela Resolução nº 7.474/TCM, item 3º, de 11.03.2004 e nos termos do Artigo 119, IV, Regimento Interno desta Corte, cita através do presente Edital, que será publicado 03 (três) vezes, no prazo de 10 (dez) dias, no Diário Oficial do Estado, a Senhora Coraci da Cruz Silva, responsável pela Secretaria Municipal de Assistência Social de Rio Maria, no período de 01.01 a 31.08, do exercício de 2009, para que no prazo de 15 (quinze) dias, contados da 3ª publicação, apresentar defesa nos autos do Processo nº 0632042009-00 referente à Prestação de Contas daquela Secretaria, no referido exercício financeiro.

Belém, 28 de julho de 2011.

Adriana Oliveira.

Auditora – TCM.

EDITAL Nº 429/2011/AUD.AO/GAB./TCM/PA

(Processo nº 0632042009-00)

De Citação com prazo de 15 (quinze) dias, à Senhora Neusa Maria Silva Ferreira.

O Auditor do Tribunal de Contas dos Municípios usando das atribuições conferidas pela Resolução nº 7.474/TCM, item 3º, de 11.03.2004 e nos termos do Artigo 119, IV, Regimento Interno desta Corte, cita através do presente Edital, que será publicado 03 (três) vezes, no prazo de 10 (dez) dias, no Diário Oficial do Estado, a Senhora Neusa Maria Silva Ferreira, responsável pelo Fundo dos Direitos da Criança e do Adolescente – FMDCA de Rio Maria, no período de 01.09 a 31.12, do exercício de 2009, para que no prazo de 15 (quinze) dias, contados da 3ª publicação, apresentar defesa nos autos do Processo nº 0632042009-00 referente à Prestação de Contas daquele Fundo, no referido exercício financeiro.

Belém, 28 de julho de 2011.

Adriana Oliveira.

Auditora – TCM.

EDITAL Nº 430/2011/AUD.AC/GAB./TCM/PA

(Processo nº 0520032007-00)

De Citação com prazo de 15 (quinze) dias, à Senhora Maria do Socorro F. Pinheiro.

O Auditor do Tribunal de Contas dos Municípios usando das atribuições conferidas pela Resolução nº 7.474/TCM, item 3º, de 11.03.2004 e nos termos do Artigo 119, IV, Regimento Interno desta Corte, cita através do presente Edital, que será publicado 03 (três) vezes, no prazo de 10 (dez) dias, no Diário Oficial do Estado, a Senhora Maria do Socorro F. Pinheiro, responsável pelo FUNDEF de Oeiras do Pará, exercício de 2007, para que no prazo de 15 (quinze) dias, contados da 3ª publicação, apresentar defesa nos autos do Processo nº 0520032007-00 referente à Prestação de Contas daquele Fundo, no referido exercício financeiro.

Belém, 28 de julho de 2011.

Alexandre Cunha.

Auditor – TCM.

EDITAL Nº 431/2011/AUD.AO/GAB./TCM/PA

(Processo nº 0560202007-00)

De Citação com prazo de 15 (quinze) dias, ao Senhor João Pedrosa Gomes.

O Auditor do Tribunal de Contas dos Municípios usando das atribuições conferidas pela Resolução nº 7.474/TCM, item 3º, de 11.03.2004 e nos termos do Artigo 119, IV, Regimento Interno desta Corte, cita através do presente Edital, que será publicado 03 (três) vezes, no prazo de 10 (dez) dias, no Diário Oficial do Estado, o Senhor João Pedrosa Gomes, responsável pelo Fundo Municipal de Educação de Peixe-Boi, exercício de 2007, para que no prazo de 15 (quinze) dias, contados da 3ª publicação, apresentar defesa nos autos do Processo nº 0560202007-00 referente à Prestação de Contas daquele Fundo, no referido exercício financeiro.

Belém, 28 de julho de 2011.

Adriana Oliveira.

Auditora – TCM.

EDITAL Nº 432/2011/AUD.AO/GAB./TCM/PA

(Processo nº 0560052007-00)

De Citação com prazo de 15 (quinze) dias, ao Senhor João Pedrosa Gomes.

O Auditor do Tribunal de Contas dos Municípios usando das atribuições conferidas pela Resolução nº 7.474/TCM, item 3º, de 11.03.2004 e nos termos do Artigo 119, IV, Regimento Interno desta Corte, cita através do presente Edital, que será publicado 03 (três) vezes, no prazo de 10 (dez) dias, no Diário Oficial do Estado, o Senhor João Pedrosa Gomes, responsável pelo Fundo Municipal de Saúde de Peixe-Boi, exercício de 2007, para que no prazo de 15 (quinze) dias, contados da 3ª publicação, apresentar defesa nos autos do Processo nº 0560052007-00 referente à Prestação de Contas daquele Fundo, no referido exercício financeiro.

Belém, 28 de julho de 2011.

Adriana Oliveira.

Auditora – TCM.

EDITAL Nº 433/2011/AUD.AO/GAB./TCM/PA

(Processo nº 0560012007-00)

De Citação com prazo de 15 (quinze) dias, ao Senhor João Pedrosa Gomes.

O Auditor do Tribunal de Contas dos Municípios usando das atribuições conferidas pela Resolução nº 7.474/TCM, item 3º,

de 11.03.2004 e nos termos do Artigo 119, IV, Regimento Interno desta Corte, cita através do presente Edital, que será publicado 03 (três) vezes, no prazo de 10 (dez) dias, no Diário Oficial do Estado, o Senhor João Pedrosa Gomes, responsável pela Prefeitura Municipal de Peixe-Boi, exercício de 2007, para que no prazo de 15 (quinze) dias, contados da 3ª publicação, apresentar defesa nos autos do Processo nº 0560012007-00 referente à Prestação de Contas daquela Prefeitura, no referido exercício financeiro.
Belém, 28 de julho de 2011.
Adriana Oliveira.
Auditora – TCM.

EDITAL Nº 435/2011/AUD.LM/GAB./TCM/PA

(Processo nº 0990012004-00)
De Citação com prazo de 15 (quinze) dias, ao Senhor José Paulo Genuíno.
O Auditor do Tribunal de Contas dos Municípios usando das atribuições conferidas pela Resolução nº 7.474/TCM, item 3º, de 11.03.2004 e nos termos do Artigo 119, IV, Regimento Interno desta Corte, cita através do presente Edital, que será publicado 03 (três) vezes, no prazo de 10 (dez) dias, no Diário Oficial do Estado, o Senhor José Paulo Genuíno, responsável pela Prefeitura Municipal de Rurópolis, exercício de 2004, para que no prazo de 15 (quinze) dias, contados da 3ª publicação, apresentar defesa nos autos do Processo nº 0990012004-00 referente à Prestação de Contas daquela Prefeitura, no referido exercício financeiro.
Belém, 28 de julho de 2011.
Leonardo Macieira.
Auditor – TCM.

EDITAL Nº 436/2011/AUD.AL/GAB./TCM/PA

(Processo nº 0234012007-00)
De Citação com prazo de 15 (quinze) dias, ao Senhor Manoel Aladir Siqueira.
O Auditor do Tribunal de Contas dos Municípios usando das atribuições conferidas pela Resolução nº 7.474/TCM, item 3º, de 11.03.2004 e nos termos do Artigo 119, IV, Regimento Interno desta Corte, cita através do presente Edital, que será publicado 03 (três) vezes, no prazo de 10 (dez) dias, no Diário Oficial do Estado, o Senhor Manoel Aladir Siqueira, responsável pelo Fundo Municipal de Assistência Social de Capitão-Poço, exercício de 2007, para que no prazo de 15 (quinze) dias, contados da 3ª publicação, apresentar defesa nos autos do Processo nº 0234012007-00 referente à Prestação de Contas daquele Fundo, no referido exercício financeiro.
Belém, 28 de julho de 2011.
Alcimar Lobato.
Auditor – TCM.

EDITAL Nº 437/2011/AUD.AL/GAB./TCM/PA

(Processo nº 0234012008-00)
De Citação com prazo de 15 (quinze) dias, ao Senhor Manoel Aladir Siqueira.
O Auditor do Tribunal de Contas dos Municípios usando das atribuições conferidas pela Resolução nº 7.474/TCM, item 3º, de 11.03.2004 e nos termos do Artigo 119, IV, Regimento Interno desta Corte, cita através do presente Edital, que será publicado 03 (três) vezes, no prazo de 10 (dez) dias, no Diário Oficial do Estado, o Senhor Manoel Aladir Siqueira, responsável pelo Fundo Municipal de Assistência Social de Capitão-Poço, exercício de 2008, para que no prazo de 15 (quinze) dias, contados da 3ª publicação, apresentar defesa nos autos do Processo nº 0234012008-00 referente à Prestação de Contas daquele Fundo, no referido exercício financeiro.
Belém, 28 de julho de 2011.
Alcimar Lobato.
Auditor – TCM.

EDITAL Nº 438/2011/AUD.AL/GAB./TCM/PA

(Processo nº 0243992008-00)
De Citação com prazo de 15 (quinze) dias, à Senhora Sidneya Santiago Leite.
O Auditor do Tribunal de Contas dos Municípios usando das atribuições conferidas pela Resolução nº 7.474/TCM, item 3º, de 11.03.2004 e nos termos do Artigo 119, IV, Regimento Interno desta Corte, cita através do presente Edital, que será publicado 03 (três) vezes, no prazo de 10 (dez) dias, no Diário Oficial do Estado, a Senhora Sidneya Santiago Leite, responsável pelo Fundo Municipal de Assistência Social de Castanhal, exercício de 2008, para que no prazo de 15 (quinze) dias, contados da 3ª publicação, apresentar defesa nos autos do Processo nº 0243992008-00 referente à Prestação de Contas daquele Fundo, no referido exercício financeiro.
Belém, 28 de julho de 2011.
Alcimar Lobato.
Auditor – TCM.

EDITAL Nº 439/2011/AUD.AO/GAB./TCM/PA

(Processo nº 0560192007-00)
De Citação com prazo de 15 (quinze) dias, ao Senhor João Pedrosa Gomes.
O Auditor do Tribunal de Contas dos Municípios usando das atribuições conferidas pela Resolução nº 7.474/TCM, item 3º, de 11.03.2004 e nos termos do Artigo 119, IV, Regimento Interno desta Corte, cita através do presente Edital, que será publicado 03 (três) vezes, no prazo de 10 (dez) dias, no Diário Oficial do Estado, o Senhor João Pedrosa Gomes, responsável pelo Fundo Municipal de Assistência Social de Peixe-Boi, exercício de 2007, para que no prazo de 15 (quinze) dias, contados da 3ª publicação, apresentar defesa nos autos do Processo nº 0560192007-00 referente à Prestação de Contas daquele Fundo, no referido exercício financeiro.
Belém, 28 de julho de 2011.
Adriana Oliveira.
Auditora – TCM.

EDITAL Nº 440/2011/AUD.AL/GAB./TCM/PA

(Processo nº 0230022005-00)
De Citação com prazo de 15 (quinze) dias, ao Senhor Simão Teixeira Mota.
O Auditor do Tribunal de Contas dos Municípios usando das atribuições conferidas pela Resolução nº 7.474/TCM, item 3º, de 11.03.2004 e nos termos do Artigo 119, IV, Regimento Interno desta Corte, cita através do presente Edital, que será publicado 03 (três) vezes, no prazo de 10 (dez) dias, no Diário Oficial do Estado, o Senhor Simão Teixeira Mota, responsável pela Câmara Municipal de Capitão-Poço, exercício de 2005, para que no prazo de 15 (quinze) dias, contados da 3ª publicação, apresentar defesa nos autos do Processo nº 0230022005-00 referente à Prestação de Contas daquela Câmara, no referido exercício financeiro.
Belém, 28 de julho de 2011.
Alcimar Lobato.
Auditor – TCM.

EDITAL Nº 441/2011/AUD.AL/GAB./TCM/PA

(Processo nº 0230022006-00)
De Citação com prazo de 15 (quinze) dias, ao Senhor Simão Teixeira Mota.
O Auditor do Tribunal de Contas dos Municípios usando das atribuições conferidas pela Resolução nº 7.474/TCM, item 3º, de 11.03.2004 e nos termos do Artigo 119, IV, Regimento Interno desta Corte, cita através do presente Edital, que será publicado 03 (três) vezes, no prazo de 10 (dez) dias, no Diário Oficial do Estado, o Senhor Simão Teixeira Mota, responsável pela Câmara Municipal de Capitão-Poço, exercício de 2006, para que no prazo de 15 (quinze) dias, contados da 3ª publicação, apresentar defesa nos autos do Processo nº 0230022006-00 referente à Prestação de Contas daquela Câmara, no referido exercício financeiro.
Belém, 28 de julho de 2011.
Alcimar Lobato.
Auditor – TCM.

EDITAL Nº 442/2011/AUD.AC/GAB./TCM/PA

(Processo nº 0520012007-00)
De Citação com prazo de 15 (quinze) dias, ao Senhor Dulcídio Ferreira Pinheiro.
O Auditor do Tribunal de Contas dos Municípios usando das atribuições conferidas pela Resolução nº 7.474/TCM, item 3º, de 11.03.2004 e nos termos do Artigo 119, IV, Regimento Interno desta Corte, cita através do presente Edital, que será publicado 03 (três) vezes, no prazo de 10 (dez) dias, no Diário Oficial do Estado, o Senhor Dulcídio Ferreira Pinheiro, responsável pela Prefeitura Municipal de Oeiras do Pará, exercício de 2007, para que no prazo de 15 (quinze) dias, contados da 3ª publicação, apresentar defesa nos autos do Processo nº 0520012007-00 referente à Prestação de Contas daquela Prefeitura, no referido exercício financeiro.
Belém, 28 de julho de 2011.
Alexandre Cunha.
Auditor – TCM.

EDITAL Nº 443/2011/AUD.AC/GAB./TCM/PA

(Processo nº 0260012009-00)
De Citação com prazo de 15 (quinze) dias, ao Senhor Ivanito Monteiro Gonçalves.
O Auditor do Tribunal de Contas dos Municípios usando das atribuições conferidas pela Resolução nº 7.474/TCM, item 3º, de 11.03.2004 e nos termos do Artigo 119, IV, Regimento Interno desta Corte, cita através do presente Edital, que será publicado 03 (três) vezes, no prazo de 10 (dez) dias, no Diário Oficial do Estado, o Senhor Ivanito Monteiro Gonçalves, responsável pela Prefeitura Municipal de Colares, exercício de 2009, para que no prazo de 15 (quinze) dias, contados da 3ª publicação, apresentar defesa nos autos do Processo nº 0260012009-00 referente à Prestação de Contas daquela Prefeitura, no referido exercício financeiro.
Belém, 28 de julho de 2011.
Alexandre Cunha.
Auditor – TCM.

EDITAL Nº 444/2011/AUD.SD/GAB./TCM/PA

(Processo nº 0953332007-00)
De Citação com prazo de 15 (quinze) dias, à Senhora Ivani de Souza Ritter.
O Auditor do Tribunal de Contas dos Municípios usando das atribuições conferidas pela Resolução nº 7.474/TCM, item 3º, de 11.03.2004 e nos termos do Artigo 119, IV, Regimento Interno desta Corte, cita através do presente Edital, que será publicado 03 (três) vezes, no prazo de 10 (dez) dias, no Diário Oficial do Estado, a Senhora Ivani de Souza Ritter, responsável pelo Fundo Municipal de Saúde de Medicilândia, exercício de 2007, para que no prazo de 15 (quinze) dias, contados da 3ª publicação, apresentar defesa nos autos do Processo nº 0953332007-00 referente à Prestação de Contas daquele Fundo, no referido exercício financeiro.
Belém, 28 de julho de 2011.
Sérgio Dantas.
Auditor – TCM.

EDITAL Nº 445/2011/AUD.EB/GAB./TCM/PA

(Processo nº 1050022005-00)
De Citação com prazo de 15 (quinze) dias, ao Senhor Manoel Cardoso da Silva.
O Auditor do Tribunal de Contas dos Municípios usando das atribuições conferidas pela Resolução nº 7.474/TCM, item 3º, de 11.03.2004 e nos termos do Artigo 119, IV, Regimento Interno desta Corte, cita através do presente Edital, que será publicado 03 (três) vezes, no prazo de 10 (dez) dias, no Diário Oficial do Estado, o Senhor Manoel Cardoso da Silva, responsável pela Câmara Municipal de Tucumã, exercício de 2005, para que no prazo de 15 (quinze) dias, contados da 3ª publicação, apresentar defesa nos autos do Processo nº 1050022005-00 referente à Prestação de Contas daquela Câmara, no referido exercício financeiro.
Belém, 28 de julho de 2011.
Elaine Bastos.
Auditora – TCM.

EDITAL Nº 446/2011/AUD.EB/GAB./TCM/PA

(Processo nº 1053142005-00)
De Citação com prazo de 15 (quinze) dias, à Senhora Marlene Pereira Duarte Azevedo.
O Auditor do Tribunal de Contas dos Municípios usando das atribuições conferidas pela Resolução nº 7.474/TCM, item 3º, de 11.03.2004 e nos termos do Artigo 119, IV, Regimento Interno desta Corte, cita através do presente Edital, que será publicado 03 (três) vezes, no prazo de 10 (dez) dias, no Diário Oficial do Estado, a Senhora Marlene Pereira Duarte Azevedo, responsável pelo Fundo Municipal de Assistência Social de Tucumã, exercício de 2005, para que no prazo de 15 (quinze) dias, contados da 3ª publicação, apresentar defesa nos autos do Processo nº 1053142005-00 referente à Prestação de Contas daquele Fundo, no referido exercício financeiro.
Belém, 28 de julho de 2011.
Elaine Bastos.
Auditora – TCM.

EDITAL Nº 447/2011/AUD.EB/GAB./TCM/PA

(Processo nº 1053152005-00)
De Citação com prazo de 15 (quinze) dias, à Senhora Vera Regina da Silva.
O Auditor do Tribunal de Contas dos Municípios usando das atribuições conferidas pela Resolução nº 7.474/TCM, item 3º, de 11.03.2004 e nos termos do Artigo 119, IV, Regimento Interno desta Corte, cita através do presente Edital, que será publicado 03 (três) vezes, no prazo de 10 (dez) dias, no Diário Oficial do Estado, a Senhora Vera Regina da Silva, responsável pelo Fundo Municipal de Saúde de Tucumã, exercício de 2005, para que no prazo de 15 (quinze) dias, contados da 3ª publicação, apresentar defesa nos autos do Processo nº 1053152005-00 referente à Prestação de Contas daquele Fundo, no referido exercício financeiro.
Belém, 28 de julho de 2011.
Elaine Bastos.
Auditora – TCM.

TERMO ADITIVO A CONTRATO
NÚMERO DE PUBLICAÇÃO: 267109

Termo Aditivo: 4
Data de Assinatura: 04/07/2011
Valor: 14.304,00
Vigência: 05/07/2011 a 04/07/2012
Classificação do Objeto: Outros
Justificativa: O presente Termo Aditivo tem popr finalidade a prorrogação da vigência e o reajuste de preços

Contrato: 8
Exercício: 2007
Orçamento:

Programa de Trabalho	Natureza da Despesa	Fonte do Recurso	Origem do Recurso
01122012545340000	339039	0101000000	Estadual

Contratado: JAC COMERCIO E SERVIÇOS LTDA
Endereço: Av Júlio César, Bairro: Val-de-Cães, 3960
CEP. 66617-420 - Belém/PA
Telefone: 9132572707
Ordenador: CONSELHEIRO PRESIDENTE JOSÉ CARLOS ARAÚJO

PAUTA DE JULGAMENTO
NÚMERO DE PUBLICAÇÃO: 267219
PAUTA DE JULGAMENTO

O Secretário Geral do Tribunal de Contas dos Municípios do Estado do Pará comunica aos interessados que o Egrégio Plenário desta Corte julgará, na sessão a ser realizada no dia 16 de agosto de 2011, às 9 horas, em sua sede, os seguintes processos:

01) Processo nº 750022002-00
Responsável: Raimundo Orandino Marinho de Araújo
Origem : Prefeitura Municipal de São Domingos do Capim
Assunto : Prestação de Contas de 2002
Relator : Conselheiro Daniel Lavareda
*Retirado da Pauta na Sessão do dia 28.06.2011

02) Processo nº 160012004-00
Responsável: Jamil Assad Neto
Origem : Prefeitura Municipal de Bonito
Assunto : Prestação de Contas de 2004
Relatora : Conselheira Mara Lúcia

03) Processo nº 1400022005-00
Responsável: Marinho Pereira do Nascimento
Origem : Câmara Municipal de Placas
Assunto : Prestação de Contas de 2005
Relator : Conselheiro Daniel Lavareda

04) Processo nº 800022006-00
Responsável: Reinaldo de Souza e Silva
Origem : Câmara Municipal de São Sebastião da Boa Vista
Assunto : Prestação de Contas de 2006
Relatora : Conselheira Mara Lúcia

05) Processo nº 1074142007-00
Responsável: Adelson Alves da Silva
Origem : Fundo Municipal de Saúde de Abel Figueiredo
Assunto : Prestação de Contas de 2007
Relatora : Conselheira Mara Lúcia

06) Processo nº 200704323-00
Responsável: Ruy Martini Santos
Origem : Associação Brasileira de Agências de Viagens do Pará
Assunto : Prestação de Contas do Convênio nº 063/2006, celebrado com a Prefeitura Municipal de Belém
Relatora : Conselheira Mara Lúcia

Secretaria Geral do Tribunal de Contas dos Municípios do Estado do Pará, em 09 de agosto de 2011.
a) Robson Figueiredo do Carmo
Secretário Geral

PAUTA DE JULGAMENTO

O Secretário Geral do Tribunal de Contas dos Municípios do Estado do Pará comunica aos interessados que o Egrégio Plenário desta Corte julgará, na sessão a ser realizada no dia 18 de agosto de 2011, às 9 horas, em sua sede, os seguintes processos:

01) Processo nº 1040012004-00
Responsável: Paulo Liberte Jasper
Origem : Prefeitura Municipal de Tailândia
Assunto : Prestação de Contas de 2004
Relator : Conselheiro Daniel Lavareda

02) Processo nº 1400012002-00
Responsável: Daniel Capitani
Origem : Prefeitura Municipal de Placas
Assunto : Prestação de Contas de 2002
Relatora : Conselheira Mara Lúcia

03) Processos nºs 200910778-00 (1410022004 – 200504047-00 e 200805535-00)
Responsável: Raimundo Reis da Silva
Origem : Câmara Municipal de Quatipuru
Assunto : Recurso de Reconsideração contra a decisão do Acórdão nº 17.931, de 02.12.2008, que negou aprovação à Prestação de Contas de 2004
Relator : Conselheiro Daniel Lavareda

04) Processo nº 200711091-00-00
Responsável: Alberto Campos Ribeiro
Origem : Instituto Social Amazônico
Assunto : Prestação de Contas do Convênio nº 07/2007, celebrado com o Gabinete do Prefeito de Belém
Relatora : Conselheira Mara Lúcia

Secretaria Geral do Tribunal de Contas dos Municípios do Estado do Pará, em 09 de agosto de 2011.
a) Robson Figueiredo do Carmo
Secretário Geral

TRIBUNAL DE CONTAS DO ESTADO DO PARÁ

DIÁRIA
NÚMERO DE PUBLICAÇÃO: 267204
PORTARIA: 25.477

Objetivo: Para participar do VII Fórum Brasileiro de Controle de Administração Pública.
Fundamento Legal: Lei 5.810/1994
Origem: BELÉM/PA - BRASIL
Destino(s):
RIO DE JANEIRO/RJ - Brasil<br
Servidor(es):
0100573/MARIA DE LOURDES LIMA DE OLIVEIRA (CONSELHEIRO) / 3.5 diárias (Completa) / de 10/08/2011 a 13/08/2011<br
Ordenador: LUIS DA CUNHA TEIXEIRA

PUBLICADAS NOS DIAS 10,11,12/08/2011
NÚMERO DE PUBLICAÇÃO: 267279
CITAÇÃO 201/2011

De ordem do Excelentíssimo Senhor Presidente do Tribunal de Contas do Estado do Pará, Conselheiro CIPRIANO SABINO DE OLIVEIRA JUNIOR, em cumprindo ao disposto no art. 142 § 1º do Regimento, cito através do presente Edital, publicado no "Diário Oficial do Estado" nos dias 10, 11 e 12.08.2011, o(a) Sr(a). CLAUDOMIRO JOÃO FALEIRO, Presidente à época, para que, no prazo de quinze (15) dias após a última publicação, apresente defesa nos autos do Processo nº. 2009/51120-9 que trata da Prestação de Contas da(o) SINDICATO DOS TRABALHADORES E TRABALHADORAS RURAIS DE PLACAS, referente ao Convênio SAGRI nº111/2007.
Belém, 10 de agosto de 2011.
JOSÉ TUFFI SALIM JUNIOR
Secretário

CITAÇÃO 202/2011

De ordem do Excelentíssimo Senhor Presidente do Tribunal de Contas do Estado do Pará, Conselheiro CIPRIANO SABINO DE OLIVEIRA JUNIOR, em cumprindo ao disposto no art. 142 § 1º do Regimento, cito através do presente Edital, publicado no "Diário Oficial do Estado" nos dias 10, 11 e 12.08.2011, o(a) Sr(a). MARIA JOSÉ FONSECA , Presidente, para que, no prazo de quinze (15) dias após a última publicação, apresente defesa nos autos do Processo nº. 2009/53718-8 que trata da Prestação de Contas da(o) GRÊMIO RECREATIVO ESCOLA DE SAMBA UNIÃO MONTENEGRENSE , referente ao Convênio SECULT nº112/2009.
Belém, 10 de agosto de 2011.
JOSÉ TUFFI SALIM JUNIOR
Secretário

CITAÇÃO 203-A/2011

De ordem do Excelentíssimo Senhor Presidente do Tribunal de Contas do Estado do Pará, Conselheiro CIPRIANO SABINO DE OLIVEIRA JUNIOR, em cumprindo ao disposto no art. 142 § 1º do Regimento, cito através do presente Edital, publicado no "Diário Oficial do Estado" nos dias 10, 11 e 12.08.2011, o(a) Sr(a). ALAN ASSUNÇÃO DE PAULA, Coordenador, para que, no prazo de quinze (15) dias após a última publicação, apresente defesa nos autos do Processo nº. 2009/53312-1 que trata da Prestação de Contas da(o) CONSELHO ESCOLAR DA ESTADUAL DE 1º GRAU PROFESSOR GELMIREZ DE MELO E SILVA, referente ao Convênio SEDUC nº159/2009.
Belém, 10 de agosto de 2011.
JOSÉ TUFFI SALIM JUNIOR
Secretário

CITAÇÃO 203-B/2011

De ordem do Excelentíssimo Senhor Presidente do Tribunal de Contas do Estado do Pará, Conselheiro CIPRIANO SABINO DE OLIVEIRA JUNIOR, em cumprindo ao disposto no art. 142 § 1º do Regimento, cito através do presente Edital, publicado no "Diário Oficial do Estado" nos dias 10, 11 e 12.08.2011, o(a) Sr(a). MARIA DO SOCORRO DA COSTA COELHO, Secretária à época da SEDUC, para que, no prazo de quinze (15) dias após a última publicação, apresente defesa nos autos do Processo nº. 2009/53312-1 que trata da Prestação de Contas da(o) CONSELHO ESCOLAR DA ESTADUAL DE 1º GRAU PROFESSOR GELMIREZ DE MELO E SILVA, referente ao Convênio SEDUC nº159/2009.
Belém, 10 de agosto de 2011.
JOSÉ TUFFI SALIM JUNIOR
Secretário

CITAÇÃO 204/2011

De ordem do Excelentíssimo Senhor Presidente do Tribunal de Contas do Estado do Pará, Conselheiro CIPRIANO SABINO DE OLIVEIRA JUNIOR, em cumprindo ao disposto no art. 142 § 1º do Regimento, cito através do presente Edital, publicado no "Diário Oficial do Estado" nos dias 10, 11 e 12.08.2011, o(a) Sr(a). RONALDO PROENÇA SEFER, Diretor-Geral , para que, no prazo de quinze (15) dias após a última publicação, apresente defesa nos autos do Processo nº. 2008/51060-8 que trata da Prestação de Contas da(o) INSTITUTO DE SAÚDE SANTA MARIA – HOSPITAL PÚBLICO DO ARAGUAIA, referente ao Exercício Financeiro de 2007.
Belém, 10 de agosto de 2011.
JOSÉ TUFFI SALIM JUNIOR
Secretário

CITAÇÃO 205-A/2011

De ordem do Excelentíssimo Senhor Presidente do Tribunal de Contas do Estado do Pará, Conselheiro CIPRIANO SABINO DE OLIVEIRA JUNIOR, em cumprindo ao disposto no art. 142 § 1º do Regimento, cito através do presente Edital, publicado no "Diário Oficial do Estado" nos dias 10, 11 e 12.08.2011, o(a) Sr(a). RAUL PINTO DE SOUZA PORTO, Secretário à época da SECTAM/SEMA, para que, no prazo de quinze (15) dias após a última publicação, apresente defesa nos autos do Processo nº. 2007/53233-2 que trata da Tomada de Contas instaurada na(o) PREFEITURA MUNICIPAL DE CAPANEMA, referente ao Convênio SECTAM nº027/2006 e termo aditivo.
Belém, 10 de agosto de 2011.
JOSÉ TUFFI SALIM JUNIOR
Secretário

CITAÇÃO 205-B/2011

De ordem do Excelentíssimo Senhor Presidente do Tribunal de Contas do Estado do Pará, Conselheiro CIPRIANO SABINO DE OLIVEIRA JUNIOR, em cumprindo ao disposto no art. 142 § 1º do Regimento, cito através do presente Edital, publicado no "Diário Oficial do Estado" nos dias 10, 11 e 12.08.2011, o(a) Sr(a). JOÃO HENRIQUE DA SILVA FILHO, Técnico responsável pelo laudo de acompanhamento e fiscalização, para que, no prazo de quinze (15) dias após a última publicação, apresente defesa nos autos do Processo nº. 2007/53233-2 que trata da Tomada de Contas instaurada na(o) PREFEITURA MUNICIPAL DE CAPANEMA, referente ao Convênio SECTAM nº027/2006 e termo aditivo.
Belém, 10 de agosto de 2011.
JOSÉ TUFFI SALIM JUNIOR
Secretário

CITAÇÃO 206-A/2011

De ordem do Excelentíssimo Senhor Presidente do Tribunal de Contas do Estado do Pará, Conselheiro CIPRIANO SABINO DE OLIVEIRA JUNIOR, em cumprindo ao disposto no art. 142 § 1º do Regimento, cito através do presente Edital, publicado no "Diário Oficial do Estado" nos dias 10, 11 e 12.08.2011, o(a) Sr(a). ADÃO RIBEIRO SOARES, Prefeito à época, para que, no prazo de quinze (15) dias após a última publicação, apresente defesa nos autos do Processo nº. 2007/51534-4 que trata da Prestação de Contas da(o) PREFEITURA MUNICIPAL DE JACUNDÁ, referente ao Convênio DETRAN nº09/2006.
Belém, 10 de agosto de 2011.
JOSÉ TUFFI SALIM JUNIOR
Secretário

CITAÇÃO 206-B/2011

De ordem do Excelentíssimo Senhor Presidente do Tribunal de Contas do Estado do Pará, Conselheiro CIPRIANO SABINO DE OLIVEIRA JUNIOR, em cumprindo ao disposto no art. 142 § 1º do Regimento, cito através do presente Edital, publicado no "Diário Oficial do Estado" nos dias 10, 11 e 12.08.2011, o(a) Sr(a). LÍVIO RODRIGUES DE ASSIS, Diretor à época do DETRAN, para que, no prazo de quinze (15) dias após a última publicação, apresente defesa nos autos do Processo nº. 2007/51534-4 que trata da Prestação de Contas da(o) PREFEITURA MUNICIPAL DE JACUNDÁ, referente ao Convênio DETRAN nº09/2006.
Belém, 10 de agosto de 2011.
JOSÉ TUFFI SALIM JUNIOR
Secretário

CITAÇÃO 207-A/2011

De ordem do Excelentíssimo Senhor Presidente do Tribunal de Contas do Estado do Pará, Conselheiro CIPRIANO SABINO DE OLIVEIRA JUNIOR, em cumprindo ao disposto no art. 142 § 1º do Regimento, cito através do presente Edital, publicado no "Diário Oficial do Estado" nos dias 10, 11 e 12.08.2011, o(a) Sr(a). WILDE LEITE COLARES, Prefeito à época, para que, no prazo de quinze (15) dias após a última publicação, apresente defesa nos autos do Processo nº. 2007/51725-9 que trata da Tomada de Contas instaurada na(o) PREFEITURA MUNICIPAL DE MOCAJUBA, referente ao Convênio SESPA nº234/2006.
Belém, 10 de agosto de 2011.
JOSÉ TUFFI SALIM JUNIOR
Secretário

CITAÇÃO 207-B/2011

De ordem do Excelentíssimo Senhor Presidente do Tribunal de Contas do Estado do Pará, Conselheiro CIPRIANO SABINO DE OLIVEIRA JUNIOR, em cumprindo ao disposto no art. 142 § 1º do Regimento, cito através do presente Edital, publicado no "Diário Oficial do Estado" nos dias 10, 11 e 12.08.2011, o(a) Sr(a). HALMÉLIO ALVES SOBRAL NETO, Secretário à época da SESPA, para que, no prazo de quinze (15) dias após a última publicação, apresente defesa nos autos do Processo nº. 2007/51725-9 que trata da Tomada de Contas instaurada na(o) PREFEITURA MUNICIPAL DE MOCAJUBA, referente ao Convênio SESPA nº234/2006.

Belém, 10 de agosto de 2011.

JOSÉ TUFFI SALIM JUNIOR

Secretário

CITAÇÃO 208/2011

De ordem do Excelentíssimo Senhor Presidente do Tribunal de Contas do Estado do Pará, Conselheiro CIPRIANO SABINO DE OLIVEIRA JUNIOR, em cumprindo ao disposto no art. 142 § 1º do Regimento, cito através do presente Edital, publicado no "Diário Oficial do Estado" nos dias 10, 11 e 12.08.2011, o(a) Sr(a). VILMAR FARIAS VALIM, Prefeito, para que, no prazo de quinze (15) dias após a última publicação, apresente defesa nos autos do Processo nº. 2007/53185-0 que trata da Tomada de Contas instaurada na(o) PREFEITURA MUNICIPAL DE CUMARU DO NORTE, referente ao Convênio SEDUC nº524/2006.

Belém, 10 de agosto de 2011.

JOSÉ TUFFI SALIM JUNIOR

Secretário

CITAÇÃO 209/2011

De ordem do Excelentíssimo Senhor Presidente do Tribunal de Contas do Estado do Pará, Conselheiro CIPRIANO SABINO DE OLIVEIRA JUNIOR, em cumprindo ao disposto no art. 142 § 1º do Regimento, cito através do presente Edital, publicado no "Diário Oficial do Estado" nos dias 10, 11 e 12.08.2011, o(a) Sr(a). RAIMUNDO MONTEIRO DOS SANTOS, Prefeito à época, para que, no prazo de quinze (15) dias após a última publicação, apresente defesa nos autos do Processo nº. 2009/51525-4 que trata da Prestação de Contas da(o) PREFEITURA MUNICIPAL DE GURUPÁ, referente ao Convênio SAGRI nº019/2007.

Belém, 10 de agosto de 2011.

JOSÉ TUFFI SALIM JUNIOR

Secretário

CITAÇÃO 210/2011

De ordem do Excelentíssimo Senhor Presidente do Tribunal de Contas do Estado do Pará, Conselheiro CIPRIANO SABINO DE OLIVEIRA JUNIOR, em cumprindo ao disposto no art. 142 § 1º do Regimento, cito através do presente Edital, publicado no "Diário Oficial do Estado" nos dias 10, 11 e 12.08.2011, o(a) Sr(a). NANCY ROBERTA SCHRAMM, Representante, para que, no prazo de quinze (15) dias após a última publicação, apresente defesa nos autos do Processo nº. 2009/51313-5 que trata da Prestação de Contas da(o) CONFERÊNCIA DOS RELIGIOSOS DO BRASIL – REGIONAL BELÉM, referente ao Convênio SEDECT nº002/2008.

Belém, 10 de agosto de 2011.

JOSÉ TUFFI SALIM JUNIOR

Secretário

CITAÇÃO 211/2011

De ordem do Excelentíssimo Senhor Presidente do Tribunal de Contas do Estado do Pará, Conselheiro CIPRIANO SABINO DE OLIVEIRA JUNIOR, em cumprindo ao disposto no art. 142 § 1º do Regimento, cito através do presente Edital, publicado no "Diário Oficial do Estado" nos dias 10, 11 e 12.08.2011, o(a) Sr(a). WEDSON PEREIRA DE AZEVEDO TAVARES, Presidente, para que, no prazo de quinze (15) dias após a última publicação, apresente defesa nos autos do Processo nº. 2008/51078-7 que trata da Prestação de Contas da(o) CASA DO ESTUDANTE UNIVERSITÁRIO DO PARÁ, referente ao Convênio SEDUC nº365/2007.

Belém, 10 de agosto de 2011.

JOSÉ TUFFI SALIM JUNIOR

Secretário

CITAÇÃO 212/2011

De ordem do Excelentíssimo Senhor Presidente do Tribunal de Contas do Estado do Pará, Conselheiro CIPRIANO SABINO DE OLIVEIRA JUNIOR, em cumprindo ao disposto no art. 142 § 1º do Regimento, cito através do presente Edital, publicado no "Diário Oficial do Estado" nos dias 10, 11 e 12.08.2011, o(a) Sr(a). ANDRÉ LUIS PORTELA DACIER LOBATO, Presidente, para que, no prazo de quinze (15) dias após a última publicação, apresente defesa nos autos do Processo nº. 2009/53723-5 que trata da Prestação de Contas da(o) COMPANHIA DE ARTES GRÃO PARÁ, referente ao Convênio SECULT nº027/2009.

Belém, 10 de agosto de 2011.

JOSÉ TUFFI SALIM JUNIOR

Secretário

CITAÇÃO 213/2011

De ordem do Excelentíssimo Senhor Presidente do Tribunal de Contas do Estado do Pará, Conselheiro CIPRIANO SABINO DE OLIVEIRA JUNIOR, em cumprindo ao disposto no art. 142 § 1º do Regimento, cito através do presente Edital, publicado no "Diário Oficial do Estado" nos dias 10, 11 e 12.08.2011, o(a) Sr(a). JOSÉ ÂNGELO SOUZA MIRANDA, Secretário à época da SEEL, para que, no prazo de quinze (15) dias após a última publicação, apresente defesa nos autos do Processo nº. 2006/52049-5 que trata da Tomada de Contas instaurada na(o) SINDICATO DOS TRABALHADORES ESTADUAIS DE PREVIDÊNCIA E ASSISTÊNCIA DO ESTADO DO PARÁ, referente ao Convênio SEEL nº081/2005.

Belém, 10 de agosto de 2011.

JOSÉ TUFFI SALIM JUNIOR

Secretário

CITAÇÃO 214/2011

De ordem do Excelentíssimo Senhor Presidente do Tribunal de Contas do Estado do Pará, Conselheiro CIPRIANO SABINO DE OLIVEIRA JUNIOR, em cumprindo ao disposto no art. 142 § 1º do Regimento, cito através do presente Edital, publicado no "Diário Oficial do Estado" nos dias 10, 11 e 12.08.2011, o(a) Sr(a). BENEDITO PAULO BEZERRA, Presidente Interino à época, para que, no prazo de quinze (15) dias após a última publicação, apresente defesa nos autos do Processo nº. 2010/52466-0 que trata da Contrato de Servidor Temporário da(o) FUNDAÇÃO PÚBLICA ESTADUAL HOSPITAL DE CLÍNICAS GASPAR VIANA, referente ao .

Belém, 10 de agosto de 2011.

JOSÉ TUFFI SALIM JUNIOR

Secretário

CITAÇÃO 215/2011

De ordem do Excelentíssimo Senhor Presidente do Tribunal de Contas do Estado do Pará, Conselheiro CIPRIANO SABINO DE OLIVEIRA JUNIOR, em cumprindo ao disposto no art. 142 § 1º do Regimento, cito através do presente Edital, publicado no "Diário Oficial do Estado" nos dias 10, 11 e 12.08.2011, o(a) Sr(a). ÂNGELA DOS SANTOS RODRIGUES, Presidente, para que, no prazo de quinze (15) dias após a última publicação, apresente defesa nos autos do Processo nº. 2009/51136-6 que trata da Prestação de Contas da(o) ASSOCIAÇÃO SÓCIO AMBIENTAL BRAGANTINA, referente ao Convênio SAGRI nº058/2007.

Belém, 10 de agosto de 2011.

JOSÉ TUFFI SALIM JUNIOR

Secretário

CITAÇÃO 216/2011

De ordem do Excelentíssimo Senhor Presidente do Tribunal de Contas do Estado do Pará, Conselheiro CIPRIANO SABINO DE OLIVEIRA JUNIOR, em cumprindo ao disposto no art. 142 § 1º do Regimento, cito através do presente Edital, publicado no "Diário Oficial do Estado" nos dias 10, 11 e 12.08.2011, o(a) Sr(a). LEDA MARIA SADALA BRITO, Presidente, para que, no prazo de quinze (15) dias após a última publicação, apresente defesa nos autos do Processo nº. 2006/52045-1 que trata da Tomada de Contas instaurada na(o) ASSOCIAÇÃO DOS AMIGOS E FILHO DE ALMEIRIM, referente ao Convênio SEEL nº080/2005.

Belém, 10 de agosto de 2011.

JOSÉ TUFFI SALIM JUNIOR

Secretário

CITAÇÃO 217-A/2011

De ordem do Excelentíssimo Senhor Presidente do Tribunal de Contas do Estado do Pará, Conselheiro CIPRIANO SABINO DE OLIVEIRA JUNIOR, em cumprindo ao disposto no art. 142 § 1º do Regimento, cito através do presente Edital, publicado no "Diário Oficial do Estado" nos dias 10, 11 e 12.08.2011, o(a) Sr(a). JUVÊNCIO RIBEIRO DA SILVA, Coordenador, para que, no prazo de quinze (15) dias após a última publicação, apresente defesa nos autos do Processo nº. 2010/50597-2 que trata da Prestação de Contas da(o) CONSELHO ESCOLAR DA ESCOLA ESTADUAL DE ENSINO MÉDIO PLINIO PINHEIRO, referente ao Convênio SEDUC nº704/2009.

Belém, 10 de agosto de 2011.

JOSÉ TUFFI SALIM JUNIOR

Secretário

CITAÇÃO 217-B/2011

De ordem do Excelentíssimo Senhor Presidente do Tribunal de Contas do Estado do Pará, Conselheiro CIPRIANO SABINO DE OLIVEIRA JUNIOR, em cumprindo ao disposto no art. 142 § 1º do Regimento, cito através do presente Edital, publicado no "Diário Oficial do Estado" nos dias 10, 11 e 12.08.2011, o(a) Sr(a). MARIA DO SOCORRO DA COSTA COELHO, Secretária à época da SEDUC, para que, no prazo de quinze (15) dias após a última publicação, apresente defesa nos autos do Processo nº. 2010/50597-2 que trata da Prestação de Contas da(o) CONSELHO ESCOLAR DA ESCOLA ESTADUAL DE ENSINO MÉDIO PLINIO PINHEIRO, referente ao Convênio SEDUC nº704/2009.

Belém, 10 de agosto de 2011.

JOSÉ TUFFI SALIM JUNIOR

Secretário

CITAÇÃO 218-A/2011

De ordem do Excelentíssimo Senhor Presidente do Tribunal de Contas do Estado do Pará, Conselheiro CIPRIANO SABINO DE OLIVEIRA JUNIOR, em cumprindo ao disposto no art. 142 § 1º do Regimento, cito através do presente Edital, publicado no "Diário Oficial do Estado" nos dias 10, 11 e 12.08.2011, o(a) Sr(a). ELIEZER MORAES DE OLIVEIRA JUNIOR, Coordenador, para que, no prazo de quinze (15) dias após a última publicação, apresente defesa nos autos do Processo nº. 2010/51054-2 que trata da Prestação de Contas da(o) CONSELHO ESCOLAR DA ESCOLA DE 1º E 2º GRAUS PROFESSORA MARIA MYRTES SIDRIM PESSOA, referente ao Convênio SEDUC nº338/2009.

Belém, 10 de agosto de 2011.

JOSÉ TUFFI SALIM JUNIOR

Secretário

CITAÇÃO 218-B/2011

De ordem do Excelentíssimo Senhor Presidente do Tribunal de Contas do Estado do Pará, Conselheiro CIPRIANO SABINO DE OLIVEIRA JUNIOR, em cumprindo ao disposto no art. 142 § 1º do Regimento, cito através do presente Edital, publicado no "Diário Oficial do Estado" nos dias 10, 11 e 12.08.2011, o(a) Sr(a). LUIZ CARLOS BARBOSA CAVALCANTE, Secretário à época da SEDUC, para que, no prazo de quinze (15) dias após a última publicação, apresente defesa nos autos do Processo nº. 2010/51054-2 que trata da Prestação de Contas da(o) CONSELHO ESCOLAR DA ESCOLA DE 1º E 2º GRAUS PROFESSORA MARIA MYRTES SIDRIM PESSOA, referente ao Convênio SEDUC nº338/2009.

Belém, 10 de agosto de 2011.

JOSÉ TUFFI SALIM JUNIOR

Secretário

CITAÇÃO 219/2011

De ordem do Excelentíssimo Senhor Presidente do Tribunal de Contas do Estado do Pará, Conselheiro CIPRIANO SABINO DE OLIVEIRA JUNIOR, em cumprindo ao disposto no art. 142 § 1º do Regimento, cito através do presente Edital, publicado no "Diário Oficial do Estado" nos dias 10, 11 e 12.08.2011, o(a) Sr(a). EDSON DA SILVA BARROS, Prefeito, para que, no prazo de quinze (15) dias após a última publicação, apresente defesa nos autos do Processo nº. 2005/53856-4 que trata da Prestação de Contas da(o) PREFEITURA MUNICIPAL DE ANAJÁS, referente ao Convênio SETRAN nº07/2005 e termos aditivos.

Belém, 10 de agosto de 2011.

JOSÉ TUFFI SALIM JUNIOR

Secretário

CITAÇÃO 220/2011

De ordem do Excelentíssimo Senhor Presidente do Tribunal de Contas do Estado do Pará, Conselheiro CIPRIANO SABINO DE OLIVEIRA JUNIOR, em cumprindo ao disposto no art. 142 § 1º do Regimento, cito através do presente Edital, publicado no "Diário Oficial do Estado" nos dias 10, 11 e 12.08.2011, o(a) Sr(a). ROBERTO DA ROCHA HUNDERTMARK NETO, Representante, para que, no prazo de quinze (15) dias após a última publicação, apresente defesa nos autos do Processo nº. 2007/50243-3 que trata da Prestação de Contas da(o) HUNDERTMARK E DANTAS MARKETINNG PROMOCIONAL E EVENTOS LTDA, referente ao Convênio FCPTN nº115/2006 e termo aditivo.

Belém, 10 de agosto de 2011.

JOSÉ TUFFI SALIM JUNIOR

Secretário

CITAÇÃO 221-A/2011

De ordem do Excelentíssimo Senhor Presidente do Tribunal de Contas do Estado do Pará, Conselheiro CIPRIANO SABINO DE OLIVEIRA JUNIOR, em cumprindo ao disposto no art. 142 § 1º do Regimento, cito através do presente Edital, publicado no "Diário Oficial do Estado" nos dias 10, 11 e 12.08.2011, o(a) Sr(a). LUCÍLIO OTÁVIO NERY DA COSTA, Presidente, para que, no prazo de quinze (15) dias após a última publicação, apresente defesa nos autos do Processo nº. 2009/52720-9 que trata da Prestação de Contas da(o) FEDERAÇÃO DE ESPORTES

UNIVERSITÁRIOS DO PARÁ, referente ao Convênio SEEL nº097/2008.
Belém, 10 de agosto de 2011.
JOSÉ TUFFI SALIM JUNIOR
Secretário

CITAÇÃO 221-B/2011

De ordem do Excelentíssimo Senhor Presidente do Tribunal de Contas do Estado do Pará, Conselheiro CIPRIANO SABINO DE OLIVEIRA JUNIOR, em cumprindo ao disposto no art. 142 § 1º do Regimento, cito através do presente Edital, publicado no "Diário Oficial do Estado" nos dias 10, 11 e 12.08.2011, o(a) Sr(a). JORGE LUIZ GUIMARÃES PANZERA, Secretário à época da SEEL, para que, no prazo de quinze (15) dias após a última publicação, apresente defesa nos autos do Processo nº. 2009/52720-9 que trata da Prestação de Contas da(o) FEDERAÇÃO DE ESPORTES UNIVERSITÁRIOS DO PARÁ, referente ao Convênio SEEL nº097/2008.
Belém, 10 de agosto de 2011.
JOSÉ TUFFI SALIM JUNIOR
Secretário

CITAÇÃO 222/2011

De ordem do Excelentíssimo Senhor Presidente do Tribunal de Contas do Estado do Pará, Conselheiro CIPRIANO SABINO DE OLIVEIRA JUNIOR, em cumprindo ao disposto no art. 142 § 1º do Regimento, cito através do presente Edital, publicado no "Diário Oficial do Estado" nos dias 10, 11 e 12.08.2011, o(a) Sr(a). JOSÉ ALEXANDRE BUCHACRA ARAÚJO, Prefeito à época, para que, no prazo de quinze (15) dias após a última publicação, apresente defesa nos autos do Processo nº. 2009/53079-0 que trata da Prestação de Contas da(o) PREFEITURA MUNICIPAL DE CAPANEMA, referente ao Convênio SAGRI nº035/2007.
Belém, 10 de agosto de 2011.
JOSÉ TUFFI SALIM JUNIOR
Secretário

CITAÇÃO 223/2011

De ordem do Excelentíssimo Senhor Presidente do Tribunal de Contas do Estado do Pará, Conselheiro CIPRIANO SABINO DE OLIVEIRA JUNIOR, em cumprindo ao disposto no art. 142 § 1º do Regimento, cito através do presente Edital, publicado no "Diário Oficial do Estado" nos dias 10, 11 e 12.08.2011, o(a) Sr(a). ALBENOR BEZERRA PONTES, Prefeito à época, para que, no prazo de quinze (15) dias após a última publicação, apresente defesa nos autos do Processo nº. 2010/50880-2 que trata da Prestação de Contas da(o) PREFEITURA MUNICIPAL DE CACHOEIRA DO PIRIÁ, referente ao Convênio SEPOF nº139/2008.
Belém, 10 de agosto de 2011.
JOSÉ TUFFI SALIM JUNIOR
Secretário

CITAÇÃO 224-A/2011

De ordem do Excelentíssimo Senhor Presidente do Tribunal de Contas do Estado do Pará, Conselheiro CIPRIANO SABINO DE OLIVEIRA JUNIOR, em cumprindo ao disposto no art. 142 § 1º do Regimento, cito através do presente Edital, publicado no "Diário Oficial do Estado" nos dias 10, 11 e 12.08.2011, o(a) Sr(a). LEDA MARIA SADALA BRITO , Presidente, para que, no prazo de quinze (15) dias após a última publicação, apresente defesa nos autos do Processo nº. 2007/52256-5 que trata da Tomada de Contas instaurada na(o) AGÊNCIA DE EMPREGOS E PROJETOS SOCIAIS DE PARAUAPEBAS, referente ao Convênio SESPA nº056/2006.
Belém, 10 de agosto de 2011.
JOSÉ TUFFI SALIM JUNIOR
Secretário

CITAÇÃO 224-B/2011

De ordem do Excelentíssimo Senhor Presidente do Tribunal de Contas do Estado do Pará, Conselheiro CIPRIANO SABINO DE OLIVEIRA JUNIOR, em cumprindo ao disposto no art. 142 § 1º do Regimento, cito através do presente Edital, publicado no "Diário Oficial do Estado" nos dias 10, 11 e 12.08.2011, o(a) Sr(a). LAURA NAZARETH DE AZEVEDO ROSSETTI, Secretária à época da SESPA, para que, no prazo de quinze (15) dias após a última publicação, apresente defesa nos autos do Processo nº. 2007/52256-5 que trata da Tomada de Contas instaurada na(o) AGÊNCIA DE EMPREGOS E PROJETOS SOCIAIS DE PARAUAPEBAS, referente ao Convênio SESPA nº056/2006.
Belém, 10 de agosto de 2011.
JOSÉ TUFFI SALIM JUNIOR
Secretário

CITAÇÃO 225-A/2011

De ordem do Excelentíssimo Senhor Presidente do Tribunal de Contas do Estado do Pará, Conselheiro CIPRIANO SABINO DE OLIVEIRA JUNIOR, em cumprindo ao disposto no art. 142 § 1º do Regimento, cito através do presente Edital, publicado no "Diário Oficial do Estado" nos dias 10, 11 e 12.08.2011, o(a) Sr(a). ESPÓLIO DO SR. JOÃO VIEIRA DA CUNHA, Prefeito à época, para que, no prazo de quinze (15) dias após a última publicação, apresente defesa nos autos do Processo nº. 2007/53418-9 que trata da Tomada de Contas instaurada na(o) PREFEITURA MUNICIPAL DE CUMARU DO NORTE, referente ao Convênio SETRAN nº008/2006.
Belém, 10 de agosto de 2011.
JOSÉ TUFFI SALIM JUNIOR
Secretário

CITAÇÃO 225-B/2011

De ordem do Excelentíssimo Senhor Presidente do Tribunal de Contas do Estado do Pará, Conselheiro CIPRIANO SABINO DE OLIVEIRA JUNIOR, em cumprindo ao disposto no art. 142 § 1º do Regimento, cito através do presente Edital, publicado no "Diário Oficial do Estado" nos dias 10, 11 e 12.08.2011, o(a) Sr(a). VILMAR FARIAS VALIM, Prefeito, para que, no prazo de quinze (15) dias após a última publicação, apresente defesa nos autos do Processo nº. 2007/53418-9 que trata da Tomada de Contas instaurada na(o) PREFEITURA MUNICIPAL DE CUMARU DO NORTE, referente ao Convênio SETRAN nº008/2006.
Belém, 10 de agosto de 2011.
JOSÉ TUFFI SALIM JUNIOR
Secretário

CITAÇÃO 227/2011

De ordem do Excelentíssimo Senhor Presidente do Tribunal de Contas do Estado do Pará, Conselheiro CIPRIANO SABINO DE OLIVEIRA JUNIOR, em cumprindo ao disposto no art. 142 § 1º do Regimento, cito através do presente Edital, publicado no "Diário Oficial do Estado" nos dias 10, 11 e 12.08.2011, o(a) Sr(a). RAIMUNDO ZOÉ DE JESUS SAAVEDRA, Prefeito à época, para que, no prazo de quinze (15) dias após a última publicação, apresente defesa nos autos do Processo nº. 2009/53347-1 que trata da Tomada de Contas instaurada na(o) PREFEITURA MUNICIPAL DE OURÉM, referente ao Convênio SEPOF nº151/2008 e termo aditivo.
Belém, 10 de agosto de 2011.
JOSÉ TUFFI SALIM JUNIOR
Secretário

CITAÇÃO 228-A/2011

De ordem do Excelentíssimo Senhor Presidente do Tribunal de Contas do Estado do Pará, Conselheiro CIPRIANO SABINO DE OLIVEIRA JUNIOR, em cumprindo ao disposto no art. 142 § 1º do Regimento, cito através do presente Edital, publicado no "Diário Oficial do Estado" nos dias 10, 11 e 12.08.2011, o(a) Sr(a). ROZIMEIRE SILVA DE LIMA, Coordenadora à época, para que, no prazo de quinze (15) dias após a última publicação, apresente defesa nos autos do Processo nº. 2009/52791-2 que trata da Prestação de Contas da(o) CONSELHO ESCOLAR DA ESCOLA EM REGIME DE CONVÊNIO SÃO PAULO DAS PEDRINHAS, referente ao Convênio SEDUC nº058/2009.
Belém, 10 de agosto de 2011.
JOSÉ TUFFI SALIM JUNIOR
Secretário

CITAÇÃO 228-B/2011

De ordem do Excelentíssimo Senhor Presidente do Tribunal de Contas do Estado do Pará, Conselheiro CIPRIANO SABINO DE OLIVEIRA JUNIOR, em cumprindo ao disposto no art. 142 § 1º do Regimento, cito através do presente Edital, publicado no "Diário Oficial do Estado" nos dias 10, 11 e 12.08.2011, o(a) Sr(a). MARIA DO SOCORRO DA COSTA COELHO, Secretária à época da SEDUC, para que, no prazo de quinze (15) dias após a última publicação, apresente defesa nos autos do Processo nº. 2009/52791-2 que trata da Prestação de Contas da(o) CONSELHO ESCOLAR DA ESCOLA EM REGIME DE CONVÊNIO SÃO PAULO DAS PEDRINHAS, referente ao Convênio SEDUC nº058/2009.
Belém, 10 de agosto de 2011.
JOSÉ TUFFI SALIM JUNIOR
Secretário

CITAÇÃO 229/2011

De ordem do Excelentíssimo Senhor Presidente do Tribunal de Contas do Estado do Pará, Conselheiro CIPRIANO SABINO DE OLIVEIRA JUNIOR, em cumprindo ao disposto no art. 142 § 1º do Regimento, cito através do presente Edital, publicado no "Diário Oficial do Estado" nos dias 10, 11 e 12.08.2011, o(a) Sr(a). ANTÔNIO CORRÊA NETO, Prefeito, para que, no prazo de quinze (15) dias após a última publicação, apresente defesa nos autos do Processo nº. 2010/52118-5 que trata da Prestação de Contas da(o) PREFEITURA MUNICIPAL DE BONITO, referente ao Convênio SECULT nº017/2010.
Belém, 10 de agosto de 2011.
JOSÉ TUFFI SALIM JUNIOR
Secretário

CITAÇÃO 230/2011

De ordem do Excelentíssimo Senhor Presidente do Tribunal de Contas do Estado do Pará, Conselheiro CIPRIANO SABINO DE OLIVEIRA JUNIOR, em cumprindo ao disposto no art. 142 § 1º do Regimento, cito através do presente Edital, publicado no "Diário Oficial do Estado" nos dias 10, 11 e 12.08.2011, o(a) Sr(a). HILDEFONSO DE ABREU ARAÚJO, Prefeito, para que, no prazo de quinze (15) dias após a última publicação, apresente defesa nos autos do Processo nº. 2009/51942-6 que trata da Tomada de Contas instaurada na(o) PREFEITURA MUNICIPAL DE ABEL FIGUEIREDO, referente ao Convênio SEPOF nº043/2008.
Belém, 10 de agosto de 2011.
JOSÉ TUFFI SALIM JUNIOR
Secretário

CITAÇÃO 231/2011

De ordem do Excelentíssimo Senhor Presidente do Tribunal de Contas do Estado do Pará, Conselheiro CIPRIANO SABINO DE OLIVEIRA JUNIOR, em cumprindo ao disposto no art. 142 § 1º do Regimento, cito através do presente Edital, publicado no "Diário Oficial do Estado" nos dias 10, 11 e 12.08.2011, o(a) Sr(a). MARIA HELOÍSA BARROS LEAL, Presidente, para que, no prazo de quinze (15) dias após a última publicação, apresente defesa nos autos do Processo nº. 2009/50591-0 que trata da Prestação de Contas da(o) INSTITUTO DE QUALIFICAÇÃO PROFISSIONAL E PROTEÇÃO SOCIAL DA AMAZÕNIA, referente ao Convênio ASIPAG nº033/2008 e termo aditivo.
Belém, 10 de agosto de 2011.
JOSÉ TUFFI SALIM JUNIOR
Secretário

CITAÇÃO 232/2011

De ordem do Excelentíssimo Senhor Presidente do Tribunal de Contas do Estado do Pará, Conselheiro CIPRIANO SABINO DE OLIVEIRA JUNIOR, em cumprindo ao disposto no art. 142 § 1º do Regimento, cito através do presente Edital, publicado no "Diário Oficial do Estado" nos dias 10, 11 e 12.08.2011, o(a) Sr(a). MARIA JOANA DA ROCHA PESSOA, Diretora-Presidente à época, para que, no prazo de quinze (15) dias após a última publicação, apresente defesa nos autos do Processo nº. 2010/50918-0 que trata da Prestação de Contas da(o) ASSOCIAÇÃO VIA AMAZÔNIA, referente ao Convênio SECULT nº260/2009.
Belém, 10 de agosto de 2011.
JOSÉ TUFFI SALIM JUNIOR
Secretário

CITAÇÃO 233/2011

De ordem do Excelentíssimo Senhor Presidente do Tribunal de Contas do Estado do Pará, Conselheiro CIPRIANO SABINO DE OLIVEIRA JUNIOR, em cumprindo ao disposto no art. 142 § 1º do Regimento, cito através do presente Edital, publicado no "Diário Oficial do Estado" nos dias 10, 11 e 12.08.2011, o(a) Sr(a). HILDEFONSO DE ABREU ARAÚJO, Prefeito, para que, no prazo de quinze (15) dias após a última publicação, apresente defesa nos autos do Processo nº. 2009/53663-0 que trata da Tomada de Contas instaurada na(o) PREFEITURA MUNICIPAL DE ABEL FIGUEIREDO, referente ao Convênio SEPOF nº280/2008 e termo aditivo.
Belém, 10 de agosto de 2011.
JOSÉ TUFFI SALIM JUNIOR
Secretário

CITAÇÃO 234-A/2011

De ordem do Excelentíssimo Senhor Presidente do Tribunal de Contas do Estado do Pará, Conselheiro CIPRIANO SABINO DE OLIVEIRA JUNIOR, em cumprindo ao disposto no art. 142 § 1º do Regimento, cito através do presente Edital, publicado no "Diário Oficial do Estado" nos dias 10, 11 e 12.08.2011, o(a) Sr(a). AFFONSO RODRIGUES VIANNA NETO, Presidente interino à época do BANPARÁ, para que, no prazo de quinze (15) dias após a última publicação, apresente defesa nos autos do Processo nº. 2010/51681-1 que trata da Prestação de Contas da(o) SECRETARIA EXECUTIVA DE ESPORTE E LAZER, referente ao Convênio BANPARÁ nº011/2009.
Belém, 10 de agosto de 2011.
JOSÉ TUFFI SALIM JUNIOR
Secretário

CITAÇÃO 234-B/2011

De ordem do Excelentíssimo Senhor Presidente do Tribunal de Contas do Estado do Pará, Conselheiro CIPRIANO SABINO DE OLIVEIRA JUNIOR, em cumprindo ao disposto no art. 142 § 1º do Regimento, cito através do presente Edital, publicado no "Diário Oficial do Estado" nos dias 10, 11 e 12.08.2011, o(a) Sr(a). CARLOS ALBERTO DA SILVA LEÃO, Secretário à época da SEEL, para que, no prazo de quinze (15) dias após a última publicação, apresente defesa nos autos do Processo nº. 2010/51681-1 que trata da Prestação de Contas da(o)

SECRETARIA EXECUTIVA DE ESPORTE E LAZER, referente ao Convênio BANPARÁ nº011/2009.
Belém, 10 de agosto de 2011.
JOSÉ TUFFI SALIM JUNIOR
Secretário

CITAÇÃO 234-C/2011

De ordem do Excelentíssimo Senhor Presidente do Tribunal de Contas do Estado do Pará, Conselheiro CIPRIANO SABINO DE OLIVEIRA JUNIOR, em cumprindo ao disposto no art. 142 § 1º do Regimento, cito através do presente Edital, publicado no "Diário Oficial do Estado" nos dias 10, 11 e 12.08.2011, o(a) Sr(a). JORGE LUIZ GUIMARÃES PANZERA, Secretário à época da SEEL, para que, no prazo de quinze (15) dias após a última publicação, apresente defesa nos autos do Processo nº. 2010/51681-1 que trata da Prestação de Contas da(o) SECRETARIA EXECUTIVA DE ESPORTE E LAZER, referente ao Convênio BANPARÁ nº011/2009.
Belém, 10 de agosto de 2011.
JOSÉ TUFFI SALIM JUNIOR
Secretário

CITAÇÃO 234-D/2011

De ordem do Excelentíssimo Senhor Presidente do Tribunal de Contas do Estado do Pará, Conselheiro CIPRIANO SABINO DE OLIVEIRA JUNIOR, em cumprindo ao disposto no art. 142 § 1º do Regimento, cito através do presente Edital, publicado no "Diário Oficial do Estado" nos dias 10, 11 e 12.08.2011, o(a) Sr(a). LEANDRO SCHILIPAKE, Secretário à época da SEEL, para que, no prazo de quinze (15) dias após a última publicação, apresente defesa nos autos do Processo nº. 2010/51681-1 que trata da Prestação de Contas da(o) SECRETARIA EXECUTIVA DE ESPORTE E LAZER, referente ao Convênio BANPARÁ nº011/2009.
Belém, 10 de agosto de 2011.
JOSÉ TUFFI SALIM JUNIOR
Secretário

CITAÇÃO 235/2011

De ordem do Excelentíssimo Senhor Presidente do Tribunal de Contas do Estado do Pará, Conselheiro CIPRIANO SABINO DE OLIVEIRA JUNIOR, em cumprindo ao disposto no art. 142 § 1º do Regimento, cito através do presente Edital, publicado no "Diário Oficial do Estado" nos dias 10, 11 e 12.08.2011, o(a) Sr(a). ADEMAR BAÚ, Prefeito à época, para que, no prazo de quinze (15) dias após a última publicação, apresente defesa nos autos do Processo nº. 2007/53123-8 que trata da Tomada de Contas instaurada na(o) PREFEITURA MUNICIPAL DE TRAIRÃO, referente ao Convênio SEPOF nº232/2006.
Belém, 10 de agosto de 2011.
JOSÉ TUFFI SALIM JUNIOR
Secretário

CITAÇÃO 236-A /2011

De ordem do Excelentíssimo Senhor Presidente do Tribunal de Contas do Estado do Pará, Conselheiro CIPRIANO SABINO DE OLIVEIRA JUNIOR, em cumprindo ao disposto no art. 142 § 1º do Regimento, cito através do presente Edital, publicado no "Diário Oficial do Estado" nos dias 10, 11 e 12.08.2011, o(a) Sr(a). NILSON CAVALHEIRO SAMUELSSON, Prefeito à época, para que, no prazo de quinze (15) dias após a última publicação, apresente defesa nos autos do Processo nº. 2006/50052-3 que trata da Prestação de Contas da(o) PREFEITURA MUNICIPAL DE MEDICILÂNDIA, referente ao Convênio SETEPS nº025/2004.
Belém, 10 de agosto de 2011.
JOSÉ TUFFI SALIM JUNIOR
Secretário

CITAÇÃO 236-B/2011

De ordem do Excelentíssimo Senhor Presidente do Tribunal de Contas do Estado do Pará, Conselheiro CIPRIANO SABINO DE OLIVEIRA JUNIOR, em cumprindo ao disposto no art. 142 § 1º do Regimento, cito através do presente Edital, publicado no "Diário Oficial do Estado" nos dias 10, 11 e 12.08.2011, o(a) Sr(a). MARIA LENIR TREVISAN TORRES, Prefeita à época, para que, no prazo de quinze (15) dias após a última publicação, apresente defesa nos autos do Processo nº. 2006/50052-3 que trata da Prestação de Contas da(o) PREFEITURA MUNICIPAL DE MEDICILÂNDIA, referente ao Convênio SETEPS nº025/2004.
Belém, 10 de agosto de 2011.
JOSÉ TUFFI SALIM JUNIOR
Secretário

CITAÇÃO 236-C/2011

De ordem do Excelentíssimo Senhor Presidente do Tribunal de Contas do Estado do Pará, Conselheiro CIPRIANO SABINO DE OLIVEIRA JUNIOR, em cumprindo ao disposto no art. 142 § 1º do Regimento, cito através do presente Edital, publicado no "Diário Oficial do Estado" nos dias 10, 11 e 12.08.2011, o(a) Sr(a). IVANISE COELHO GASPARIM, Secretária à época da SETER, para que, no prazo de quinze (15) dias após a última publicação, apresente defesa nos autos do Processo nº. 2006/50052-3 que trata da Prestação de Contas da(o) PREFEITURA MUNICIPAL DE MEDICILÂNDIA, referente ao Convênio SETEPS nº025/2004.
Belém, 10 de agosto de 2011.
JOSÉ TUFFI SALIM JUNIOR
Secretário

CITAÇÃO 237/2011

De ordem do Excelentíssimo Senhor Presidente do Tribunal de Contas do Estado do Pará, Conselheiro CIPRIANO SABINO DE OLIVEIRA JUNIOR, em cumprindo ao disposto no art. 142 § 1º do Regimento, cito através do presente Edital, publicado no "Diário Oficial do Estado" nos dias 10, 11 e 12.08.2011, o(a) Sr(a). MANOEL SOARES DA COSTA, Prefeito à época, para que, no prazo de quinze (15) dias após a última publicação, apresente defesa nos autos do Processo nº. 2007/53021-3 que trata da Tomada de Contas instaurada na(o) PREFEITURA MUNICIPAL DE SÃO GERALDO DO ARAGUAIA, referente ao Convênio SEPOF nº268/2006.
Belém, 10 de agosto de 2011.
JOSÉ TUFFI SALIM JUNIOR
Secretário

CITAÇÃO 238/2011

De ordem do Excelentíssimo Senhor Presidente do Tribunal de Contas do Estado do Pará, Conselheiro CIPRIANO SABINO DE OLIVEIRA JUNIOR, em cumprindo ao disposto no art. 142 § 1º do Regimento, cito através do presente Edital, publicado no "Diário Oficial do Estado" nos dias 10, 11 e 12.08.2011, o(a) Sr(a). RAIMUNDO ZOÉ DE JESUS SAAVEDRA, Prefeito à época, para que, no prazo de quinze (15) dias após a última publicação, apresente defesa nos autos do Processo nº. 2009/53339-1 que trata da Tomada de Contas instaurada na(o) PREFEITURA MUNICIPAL DE OURÉM, referente ao Convênio SEPOF nº186/2008 e termo aditivo.
Belém, 10 de agosto de 2011.
JOSÉ TUFFI SALIM JUNIOR
Secretário

CITAÇÃO 239/2011

De ordem do Excelentíssimo Senhor Presidente do Tribunal de Contas do Estado do Pará, Conselheiro CIPRIANO SABINO DE OLIVEIRA JUNIOR, em cumprindo ao disposto no art. 142 § 1º do Regimento, cito através do presente Edital, publicado no "Diário Oficial do Estado" nos dias 10, 11 e 12.08.2011, o(a) Sr(a). WALCIR OLIVEIRA DA COSTA, Prefeito, para que, no prazo de quinze (15) dias após a última publicação, apresente defesa nos autos do Processo nº. 2009/53027-0 que trata da Prestação de Contas da(o) PREFEITURA MUNICIPAL DE IRITUIA, referente ao Convênio SEPOF nº282/2008.
Belém, 10 de agosto de 2011.
JOSÉ TUFFI SALIM JUNIOR
Secretário

CITAÇÃO 240/2011

De ordem do Excelentíssimo Senhor Presidente do Tribunal de Contas do Estado do Pará, Conselheiro CIPRIANO SABINO DE OLIVEIRA JUNIOR, em cumprindo ao disposto no art. 142 § 1º do Regimento, cito através do presente Edital, publicado no "Diário Oficial do Estado" nos dias 10, 11 e 12.08.2011, o(a) Sr(a). JOÃO FARIAS GUERREIRO, Diretor Executivo, para que, no prazo de quinze (15) dias após a última publicação, apresente defesa nos autos do Processo nº. 2010/50626-1 que trata da Prestação de Contas da(o) FUNDAÇÃO DE AMPARO E DESENVOLVIMENTO DA PESQUISA, referente ao Convênio SEMA nº002/2006 e termo aditivo.
Belém, 10 de agosto de 2011.
JOSÉ TUFFI SALIM JUNIOR
Secretário

CITAÇÃO 241-A/2011

De ordem do Excelentíssimo Senhor Presidente do Tribunal de Contas do Estado do Pará, Conselheiro CIPRIANO SABINO DE OLIVEIRA JUNIOR, em cumprindo ao disposto no art. 142 § 1º do Regimento, cito através do presente Edital, publicado no "Diário Oficial do Estado" nos dias 10, 11 e 12.08.2011, o(a) Sr(a). ANDERSON MARCELO CHOUCINO, Diretor do CIAP, para que, no prazo de quinze (15) dias após a última publicação, apresente defesa nos autos do Processo nº. 2009/51348-5, que trata da Tomada de Contas Especial instaurada pela AUDITORIA GERAL DO ESTADO, visando apurar a correta execução do Termo de Parceria nº001/2007, celebrado entre a Secretaria Executiva de Saúde Pública (SESPA) e a Organização da Sociedade Civil de Interesse Público (OSCIP), denominada Centro Integrado e Apoio Profissional (CIAP).
Belém, 10 de agosto de 2011.
JOSÉ TUFFI SALIM JUNIOR
Secretário

CITAÇÃO 241-B/2011

De ordem do Excelentíssimo Senhor Presidente do Tribunal de Contas do Estado do Pará, Conselheiro CIPRIANO SABINO DE OLIVEIRA JUNIOR, em cumprindo ao disposto no art. 142 § 1º do Regimento, cito através do presente Edital, publicado no "Diário Oficial do Estado" nos dias 10, 11 e 12.08.2011, o(a) Sr(a). LAURA NAZARETH DE AZEVEDO ROSSETTI, Secretária à época da SESPA, para que, no prazo de quinze (15) dias após a última publicação, apresente defesa nos autos do Processo nº. 2009/51348-5, que trata da Tomada de Contas Especial instaurada pela AUDITORIA GERAL DO ESTADO, visando apurar a correta execução do Termo de Parceria nº001/2007, celebrado entre a Secretaria Executiva de Saúde Pública (SESPA) e a Organização da Sociedade Civil de Interesse Público (OSCIP), denominada Centro Integrado e Apoio Profissional (CIAP).
Belém, 10 de agosto de 2011.
JOSÉ TUFFI SALIM JUNIOR
Secretário

CITAÇÃO 242/2011

De ordem do Excelentíssimo Senhor Presidente do Tribunal de Contas do Estado do Pará, Conselheiro CIPRIANO SABINO DE OLIVEIRA JUNIOR, em cumprindo ao disposto no art. 142 § 1º do Regimento, cito através do presente Edital, publicado no "Diário Oficial do Estado" nos dias 10, 11 e 12.08.2011, o(a) Sr(a). HILDEFONSO DE ABREU ARAÚJO, Prefeito, para que, no prazo de quinze (15) dias após a última publicação, apresente defesa nos autos do Processo nº. 2008/53307-9 que trata da Tomada de Contas instaurada na(o) PREFEITURA MUNICIPAL DE ABEL FIGUEIREDO, referente ao Convênio SEPOF nº011/2007 e termo aditivo.
Belém, 10 de agosto de 2011.
JOSÉ TUFFI SALIM JUNIOR
Secretário

CITAÇÃO 243/2011

De ordem do Excelentíssimo Senhor Presidente do Tribunal de Contas do Estado do Pará, Conselheiro CIPRIANO SABINO DE OLIVEIRA JUNIOR, em cumprindo ao disposto no art. 142 § 1º do Regimento, cito através do presente Edital, publicado no "Diário Oficial do Estado" nos dias 10, 11 e 12.08.2011, o(a) Sr(a). ALBENOR BEZERRA PONTES, Prefeito à época, para que, no prazo de quinze (15) dias após a última publicação, apresente defesa nos autos do Processo nº. 2010/50913-5 que trata da Prestação de Contas da(o) PREFEITURA MUNICIPAL DE CACHOEIRA DO PIRIÁ, referente ao Convênio SEPOF nº140/2008 e termos aditivos.
Belém, 10 de agosto de 2011.
JOSÉ TUFFI SALIM JUNIOR
Secretário

CITAÇÃO 244/2011

De ordem do Excelentíssimo Senhor Presidente do Tribunal de Contas do Estado do Pará, Conselheiro CIPRIANO SABINO DE OLIVEIRA JUNIOR, em cumprindo ao disposto no art. 142 § 1º do Regimento, cito através do presente Edital, publicado no "Diário Oficial do Estado" nos dias 10, 11 e 12.08.2011, o(a) Sr(a). CARLOS BOTELHO DA COSTA, Consultor Geral à época, para que, no prazo de quinze (15) dias após a última publicação, apresente defesa nos autos do Processo nº. 2010/50664-7 que trata da Prestação de Contas da(o) CONSULTORIA GERAL DO ESTADO, referente ao Exercício Financeiro de 2009.
Belém, 10 de agosto de 2011.
JOSÉ TUFFI SALIM JUNIOR
Secretário

CITAÇÃO 245/2011

De ordem do Excelentíssimo Senhor Presidente do Tribunal de Contas do Estado do Pará, Conselheiro CIPRIANO SABINO DE OLIVEIRA JUNIOR, em cumprindo ao disposto no art. 142 § 1º do Regimento, cito através do presente Edital, publicado no "Diário Oficial do Estado" nos dias 10, 11 e 12.08.2011, o(a) Sr(a). ROSA HELENA NASCIMENTO NEVES, Diretora Executiva, para que, no prazo de quinze (15) dias após a última publicação, apresente defesa nos autos do Processo nº. 2010/51427-0 que trata da Prestação de Contas da(o) INSTITUTO DE GEMAS E JÓIAS DA AMAZÔNIA , referente ao Exercício Financeiro de 2009.
Belém, 10 de agosto de 2011.
JOSÉ TUFFI SALIM JUNIOR
Secretário

CITAÇÃO 246/2011

De ordem do Excelentíssimo Senhor Presidente do Tribunal de Contas do Estado do Pará, Conselheiro CIPRIANO SABINO DE OLIVEIRA JUNIOR, em cumprindo ao disposto no art. 142 § 1º do Regimento, cito através do presente Edital, publicado no "Diário Oficial do Estado" nos dias 10, 11 e 12.08.2011,

o(a) Sr(a). ANTÔNIO SILAS MELO DA CUNHA, Prefeito à época, para que, no prazo de quinze (15) dias após a última publicação, apresente defesa nos autos do Processo nº. 2007/51253-9 que trata da Prestação de Contas da(o) PREFEITURA MUNICIPAL DE SÃO FRANCISCO DO PARÁ, referente ao Convênio SESPA nº81/2006.
Belém, 10 de agosto de 2011.
JOSÉ TUFFI SALIM JUNIOR
Secretário

CITAÇÃO 247/2011

De ordem do Excelentíssimo Senhor Presidente do Tribunal de Contas do Estado do Pará, Conselheiro CIPRIANO SABINO DE OLIVEIRA JUNIOR, em cumprindo ao disposto no art. 142 § 1º do Regimento, cito através do presente Edital, publicado no "Diário Oficial do Estado" nos dias 10, 11 e 12.08.2011, o(a) Sr(a). DENILSON BATALHA GUIMARÃES, Prefeito, para que, no prazo de quinze (15) dias após a última publicação, apresente defesa nos autos do Processo nº. 2006/51746-8 que trata da Prestação de Contas da(o) PREFEITURA MUNICIPAL DE FARO, referente ao Convênio SEDUC nº362/2005.
Belém, 10 de agosto de 2011.
JOSÉ TUFFI SALIM JUNIOR
Secretário

CITAÇÃO 248-A/2011

De ordem do Excelentíssimo Senhor Presidente do Tribunal de Contas do Estado do Pará, Conselheiro CIPRIANO SABINO DE OLIVEIRA JUNIOR, em cumprindo ao disposto no art. 142 § 1º do Regimento, cito através do presente Edital, publicado no "Diário Oficial do Estado" nos dias 10, 11 e 12.08.2011, o(a) Sr(a). RAIMUNDA DO SOCORRO DA SILVEIRA LIMA, Coordenadora, para que, no prazo de quinze (15) dias após a última publicação, apresente defesa nos autos do Processo nº. 2010/50465-2 que trata da Prestação de Contas da(o) CONSELHO ESCOLAR DO 2ºGRAU FREI MIGUEL DE BULHÕES, referente ao Convênio SEDUC nº521/2009.
Belém, 10 de agosto de 2011.
JOSÉ TUFFI SALIM JUNIOR
Secretário

CITAÇÃO 248-B/2011

De ordem do Excelentíssimo Senhor Presidente do Tribunal de Contas do Estado do Pará, Conselheiro CIPRIANO SABINO DE OLIVEIRA JUNIOR, em cumprindo ao disposto no art. 142 § 1º do Regimento, cito através do presente Edital, publicado no "Diário Oficial do Estado" nos dias 10, 11 e 12.08.2011, o(a) Sr(a). MARIA DO SOCORRO DA COSTA COELHO, Secretária à época da SEDUC, para que, no prazo de quinze (15) dias após a última publicação, apresente defesa nos autos do Processo nº. 2010/50465-2 que trata da Prestação de Contas da(o) CONSELHO ESCOLAR DO 2ºGRAU FREI MIGUEL DE BULHÕES, referente ao Convênio SEDUC nº521/2009.
Belém, 10 de agosto de 2011.
JOSÉ TUFFI SALIM JUNIOR
Secretário

CITAÇÃO 249-A/2011

De ordem do Excelentíssimo Senhor Presidente do Tribunal de Contas do Estado do Pará, Conselheiro CIPRIANO SABINO DE OLIVEIRA JUNIOR, em cumprindo ao disposto no art. 142 § 1º do Regimento, cito através do presente Edital, publicado no "Diário Oficial do Estado" nos dias 10, 11 e 12.08.2011, o(a) Sr(a). SÔNIA MARIA BRITO SANTOS, Coordenadora, para que, no prazo de quinze (15) dias após a última publicação, apresente defesa nos autos do Processo nº. 2010/50111-1 que trata da Prestação de Contas da(o) CONSELHO ESCOLAR ANTONIO BEZERRA FALCÃO, referente ao Convênio SEDUC nº70/2009.
Belém, 10 de agosto de 2011.
JOSÉ TUFFI SALIM JUNIOR
Secretário

CITAÇÃO 249-B/2011

De ordem do Excelentíssimo Senhor Presidente do Tribunal de Contas do Estado do Pará, Conselheiro CIPRIANO SABINO DE OLIVEIRA JUNIOR, em cumprindo ao disposto no art. 142 § 1º do Regimento, cito através do presente Edital, publicado no "Diário Oficial do Estado" nos dias 10, 11 e 12.08.2011, o(a) Sr(a). MARIA DO SOCORRO DA COSTA COELHO, Secretária à época da SEDUC, para que, no prazo de quinze (15) dias após a última publicação, apresente defesa nos autos do Processo nº. 2010/50111-1 que trata da Prestação de Contas da(o) CONSELHO ESCOLAR ANTONIO BEZERRA FALCÃO, referente ao Convênio SEDUC nº70/2009.
Belém, 10 de agosto de 2011.
JOSÉ TUFFI SALIM JUNIOR
Secretário

CITAÇÃO 250-A/2011

De ordem do Excelentíssimo Senhor Presidente do Tribunal de Contas do Estado do Pará, Conselheiro CIPRIANO SABINO DE OLIVEIRA JUNIOR, em cumprindo ao disposto no art. 142 § 1º do Regimento, cito através do presente Edital, publicado no "Diário Oficial do Estado" nos dias 10, 11 e 12.08.2011, o(a) Sr(a). FRANCIANA CARMO DA COSTA, Presidente, para que, no prazo de quinze (15) dias após a última publicação, apresente defesa nos autos do Processo nº. 2008/52671-0 que trata da Prestação de Contas da(o) CASA DE ESTUDANTE FEMININA DE ABAETETUBA , referente ao Convênio SEDUC nº386/2007 e termos aditivos.
Belém, 10 de agosto de 2011.
JOSÉ TUFFI SALIM JUNIOR
Secretário

CITAÇÃO 250-B/2011

De ordem do Excelentíssimo Senhor Presidente do Tribunal de Contas do Estado do Pará, Conselheiro CIPRIANO SABINO DE OLIVEIRA JUNIOR, em cumprindo ao disposto no art. 142 § 1º do Regimento, cito através do presente Edital, publicado no "Diário Oficial do Estado" nos dias 10, 11 e 12.08.2011, o(a) Sr(a). LUÍS CARLOS BARBOSA CAVALCANTE, Secretário à época da SEDUC, para que, no prazo de quinze (15) dias após a última publicação, apresente defesa nos autos do Processo nº. 2008/52671-0 que trata da Prestação de Contas da(o) CASA DE ESTUDANTE FEMININA DE ABAETETUBA , referente ao Convênio SEDUC nº386/2007 e termos aditivos.
Belém, 10 de agosto de 2011.
JOSÉ TUFFI SALIM JUNIOR
Secretário

CITAÇÃO 251-A/2011

De ordem do Excelentíssimo Senhor Presidente do Tribunal de Contas do Estado do Pará, Conselheiro CIPRIANO SABINO DE OLIVEIRA JUNIOR, em cumprindo ao disposto no art. 142 § 1º do Regimento, cito através do presente Edital, publicado no "Diário Oficial do Estado" nos dias 10, 11 e 12.08.2011, o(a) Sr(a). ERLENE VIEGAS RODRIGUES, Presidente, para que, no prazo de quinze (15) dias após a última publicação, apresente defesa nos autos do Processo nº. 2008/51224-0 que trata da Prestação de Contas da(o) CASA DOS ESTUDANTES DA REGIÃO NORTE DO ESTADO DO PARÁ, referente ao Convênio SEDUC nº364/2007.
Belém, 10 de agosto de 2011.
JOSÉ TUFFI SALIM JUNIOR
Secretário

CITAÇÃO 251-B/2011

De ordem do Excelentíssimo Senhor Presidente do Tribunal de Contas do Estado do Pará, Conselheiro CIPRIANO SABINO DE OLIVEIRA JUNIOR, em cumprindo ao disposto no art. 142 § 1º do Regimento, cito através do presente Edital, publicado no "Diário Oficial do Estado" nos dias 10, 11 e 12.08.2011, o(a) Sr(a). IRACY DE ALMEIDA GALLO RITZMANN, Secretária à época da SEDUC, para que, no prazo de quinze (15) dias após a última publicação, apresente defesa nos autos do Processo nº. 2008/51224-0 que trata da Prestação de Contas da(o) CASA DOS ESTUDANTES DA REGIÃO NORTE DO ESTADO DO PARÁ, referente ao Convênio SEDUC nº364/2007.
Belém, 10 de agosto de 2011.
JOSÉ TUFFI SALIM JUNIOR
Secretário

CITAÇÃO 252/2011

De ordem do Excelentíssimo Senhor Presidente do Tribunal de Contas do Estado do Pará, Conselheiro CIPRIANO SABINO DE OLIVEIRA JUNIOR, em cumprindo ao disposto no art. 142 § 1º do Regimento, cito através do presente Edital, publicado no "Diário Oficial do Estado" nos dias 10, 11 e 12.08.2011, o(a) Sr(a). JOSÉ ROBERTO PINHEIRO MAIA BEZERRA JÚNIOR, Juiz de Direito Titular , para que, no prazo de quinze (15) dias após a última publicação, apresente defesa nos autos do Processo nº. 2009/51615-5 que trata da Prestação de Contas da(o) JUSTIÇA MILITAR DO ESTADO DO PARÁ, referente ao Exercício Financeiro de 2008.
Belém, 10 de agosto de 2011.
JOSÉ TUFFI SALIM JUNIOR
Secretário

CITAÇÃO 253/2011

De ordem do Excelentíssimo Senhor Presidente do Tribunal de Contas do Estado do Pará, Conselheiro CIPRIANO SABINO DE OLIVEIRA JUNIOR, em cumprindo ao disposto no art. 142 § 1º do Regimento, cito através do presente Edital, publicado no "Diário Oficial do Estado" nos dias 10, 11 e 12.08.2011, o(a) Sr(a). JOÃO FARIAS GUERREIRO, Diretor Executivo, para que, no prazo de quinze (15) dias após a última publicação, apresente defesa nos autos do Processo nº. 2009/52749-0 que trata da Prestação de Contas da(o) FUNDAÇÃO DE AMPARO E DESENVOLVIMENTO DA PESQUISA, referente ao Convênio SESPA nº136/2007 e termos adiitvos.
Belém, 10 de agosto de 2011.
JOSÉ TUFFI SALIM JUNIOR
Secretário

CITAÇÃO 254/2011

De ordem do Excelentíssimo Senhor Presidente do Tribunal de Contas do Estado do Pará, Conselheiro CIPRIANO SABINO DE OLIVEIRA JUNIOR, em cumprindo ao disposto no art. 142 § 1º do Regimento, cito através do presente Edital, publicado no "Diário Oficial do Estado" nos dias 10, 11 e 12.08.2011, o(a) Sr(a). JOÃO FARIAS GUERREIRO, Diretor Executivo, para que, no prazo de quinze (15) dias após a última publicação, apresente defesa nos autos do Processo nº. 2009/52910-2 que trata da Prestação de Contas da(o) FUNDAÇÃO DE AMPARO E DESENVOLVIMENTO DA PESQUISA, referente ao Convênio SECTAM/FUNTEC nº102/2004.
Belém, 10 de agosto de 2011.
JOSÉ TUFFI SALIM JUNIOR
Secretário

CITAÇÃO 255-A/2011

De ordem do Excelentíssimo Senhor Presidente do Tribunal de Contas do Estado do Pará, Conselheiro CIPRIANO SABINO DE OLIVEIRA JUNIOR, em cumprindo ao disposto no art. 142 § 1º do Regimento, cito através do presente Edital, publicado no "Diário Oficial do Estado" nos dias 10, 11 e 12.08.2011, o(a) Sr(a). RAIMUNDO MONTEIRO DOS SANTOS, Prefeito à época, para que, no prazo de quinze (15) dias após a última publicação, apresente defesa nos autos do Processo nº. 2007/51082-8 que trata da Prestação de Contas da(o) PREFEITURA MUNICIPAL DE GURUPÁ, referente ao Convênio SESPA nº146/2006.
Belém, 10 de agosto de 2011.
JOSÉ TUFFI SALIM JUNIOR
Secretário

CITAÇÃO 255-B/2011

De ordem do Excelentíssimo Senhor Presidente do Tribunal de Contas do Estado do Pará, Conselheiro CIPRIANO SABINO DE OLIVEIRA JUNIOR, em cumprindo ao disposto no art. 142 § 1º do Regimento, cito através do presente Edital, publicado no "Diário Oficial do Estado" nos dias 10, 11 e 12.08.2011, o(a) Sr(a). HALMÉLIO ALVES SOBRAL NETO, Secretário à época da SESPA, para que, no prazo de quinze (15) dias após a última publicação, apresente defesa nos autos do Processo nº. 2007/51082-8 que trata da Prestação de Contas da(o) PREFEITURA MUNICIPAL DE GURUPÁ, referente ao Convênio SESPA nº146/2006.
Belém, 10 de agosto de 2011.
JOSÉ TUFFI SALIM JUNIOR
Secretário

CITAÇÃO 256/2011

De ordem do Excelentíssimo Senhor Presidente do Tribunal de Contas do Estado do Pará, Conselheiro CIPRIANO SABINO DE OLIVEIRA JUNIOR, em cumprindo ao disposto no art. 142 § 1º do Regimento, cito através do presente Edital, publicado no "Diário Oficial do Estado" nos dias 10, 11 e 12.08.2011, o(a) Sr(a). EDILSON OLIVEIRA PEREIRA, Prefeito à época, para que, no prazo de quinze (15) dias após a última publicação, apresente defesa nos autos do Processo nº. 2007/50657-0 que trata da Prestação de Contas da(o) PREFEITURA MUNICIPAL DE RONDON DO PARÁ, referente ao Convênio SESPA nº91/2006.
Belém, 10 de agosto de 2011.
JOSÉ TUFFI SALIM JUNIOR
Secretário

CITAÇÃO 257-A/2011

De ordem do Excelentíssimo Senhor Presidente do Tribunal de Contas do Estado do Pará, Conselheiro CIPRIANO SABINO DE OLIVEIRA JUNIOR, em cumprindo ao disposto no art. 142 § 1º do Regimento, cito através do presente Edital, publicado no "Diário Oficial do Estado" nos dias 10, 11 e 12.08.2011, o(a) Sr(a). KLEPER WANDSON FIGUEIREDO DE CARVALHO, Prefeito à época, para que, no prazo de quinze (15) dias após a última publicação, apresente defesa nos autos do Processo nº. 2007/51355-3 que trata da Prestação de Contas da(o) PREFEITURA MUNICIPAL DE DOM ELISEU , referente ao Convênio SEDUC nº175/2006.
Belém, 10 de agosto de 2011.
JOSÉ TUFFI SALIM JUNIOR
Secretário

CITAÇÃO 257-B/2011

De ordem do Excelentíssimo Senhor Presidente do Tribunal de Contas do Estado do Pará, Conselheiro CIPRIANO SABINO DE OLIVEIRA JUNIOR, em cumprindo ao disposto no art. 142 § 1º do Regimento, cito através do presente Edital, publicado no "Diário Oficial do Estado" nos dias 10, 11 e 12.08.2011, o(a) Sr(a). IRACY DE ALMEIDA GALLO RITZMANN, Secretária à época da SEDUC, para que, no prazo de quinze (15) dias após a última publicação, apresente defesa nos autos do Processo nº. 2007/51355-3 que trata da Prestação de Contas

da(o) PREFEITURA MUNICIPAL DE DOM ELISEU , referente ao Convênio SEDUC nº175/2006.
Belém, 10 de agosto de 2011.
JOSÉ TUFFI SALIM JUNIOR
Secretário

CITAÇÃO 258-A/2011

De ordem do Excelentíssimo Senhor Presidente do Tribunal de Contas do Estado do Pará, Conselheiro CIPRIANO SABINO DE OLIVEIRA JUNIOR, em cumprindo ao disposto no art. 142 § 1º do Regimento, cito através do presente Edital, publicado no "Diário Oficial do Estado" nos dias 10, 11 e 12.08.2011, o(a) Sr(a). JOSÉ WALDOLI FILGUEIRA VALENTE, Prefeito, para que, no prazo de quinze (15) dias após a última publicação, apresente defesa nos autos do Processo nº. 2006/53236-0 que trata da Prestação de Contas da(o) PREFEITURA MUNICIPAL DE CAMETÁ, referente ao Convênio SESPA nº02/2006.
Belém, 10 de agosto de 2011.
JOSÉ TUFFI SALIM JUNIOR
Secretário

CITAÇÃO 258-B/2011

De ordem do Excelentíssimo Senhor Presidente do Tribunal de Contas do Estado do Pará, Conselheiro CIPRIANO SABINO DE OLIVEIRA JUNIOR, em cumprindo ao disposto no art. 142 § 1º do Regimento, cito através do presente Edital, publicado no "Diário Oficial do Estado" nos dias 10, 11 e 12.08.2011, o(a) Sr(a). FERNANDO AGOSTINHO CRUZ DOURADO, Secretário à época da SESPA, para que, no prazo de quinze (15) dias após a última publicação, apresente defesa nos autos do Processo nº. 2006/53236-0 que trata da Prestação de Contas da(o) PREFEITURA MUNICIPAL DE CAMETÁ, referente ao Convênio SESPA nº02/2006.
Belém, 10 de agosto de 2011.
JOSÉ TUFFI SALIM JUNIOR
Secretário

CITAÇÃO 259/2011

De ordem do Excelentíssimo Senhor Presidente do Tribunal de Contas do Estado do Pará, Conselheiro CIPRIANO SABINO DE OLIVEIRA JUNIOR, em cumprindo ao disposto no art. 142 § 1º do Regimento, cito através do presente Edital, publicado no "Diário Oficial do Estado" nos dias 10, 11 e 12.08.2011, o(a) Sr(a). RAIMUNDO ZOÉ DE JESUS SAAVEDRA, Prefeito à época, para que, no prazo de quinze (15) dias após a última publicação, apresente defesa nos autos do Processo nº. 2009/53346-0 que trata da Tomada de Contas instaurada na(o) PREFEITURA MUNICIPAL DE OURÉM, referente ao Convênio SEPOF nº152/2008 e termo aditivo.
Belém, 10 de agosto de 2011.
JOSÉ TUFFI SALIM JUNIOR
Secretário

CITAÇÃO 260-A/2011

De ordem do Excelentíssimo Senhor Presidente do Tribunal de Contas do Estado do Pará, Conselheiro CIPRIANO SABINO DE OLIVEIRA JUNIOR, em cumprindo ao disposto no art. 142 § 1º do Regimento, cito através do presente Edital, publicado no "Diário Oficial do Estado" nos dias 10, 11 e 12.08.2011, o(a) Sr(a). ITAMAR CARDOSO DO NASCIMENTO , Prefeito, para que, no prazo de quinze (15) dias após a última publicação, apresente defesa nos autos do Processo nº. 2007/51224-4 que trata da Prestação de Contas da(o) PREFEITURA MUNICIPAL DE GOIANÉSIA DO PARÁ, referente ao Convênio SEDUC nº262/2006.
Belém, 10 de agosto de 2011.
JOSÉ TUFFI SALIM JUNIOR
Secretário

CITAÇÃO 260-B/2011

De ordem do Excelentíssimo Senhor Presidente do Tribunal de Contas do Estado do Pará, Conselheiro CIPRIANO SABINO DE OLIVEIRA JUNIOR, em cumprindo ao disposto no art. 142 § 1º do Regimento, cito através do presente Edital, publicado no "Diário Oficial do Estado" nos dias 10, 11 e 12.08.2011, o(a) Sr(a). MÁRIO ANDRADE CARDOSO, Secretário à época da SEDUC, para que, no prazo de quinze (15) dias após a última publicação, apresente defesa nos autos do Processo nº. 2007/51224-4 que trata da Prestação de Contas da(o) PREFEITURA MUNICIPAL DE GOIANÉSIA DO PARÁ, referente ao Convênio SEDUC nº262/2006.
Belém, 10 de agosto de 2011.
JOSÉ TUFFI SALIM JUNIOR
Secretário

CITAÇÃO 261/2011

De ordem do Excelentíssimo Senhor Presidente do Tribunal de Contas do Estado do Pará, Conselheiro CIPRIANO SABINO DE OLIVEIRA JUNIOR, em cumprindo ao disposto no art. 142 § 1º do Regimento, cito através do presente Edital, publicado no "Diário Oficial do Estado" nos dias 10, 11 e 12.08.2011, o(a) Sr(a). VILMAR FARIAS VALIM, Prefeito, para que, no prazo de quinze (15) dias após a última publicação, apresente defesa nos autos do Processo nº. 2007/52975-7 que trata da Tomada de Contas instaurada na(o) PREFEITURA MUNICIPAL DE CUMARU DO NORTE, referente ao Convênio SEPOF nº206/2006.
Belém, 10 de agosto de 2011.
JOSÉ TUFFI SALIM JUNIOR
Secretário

CITAÇÃO 262-A /2011

De ordem do Excelentíssimo Senhor Presidente do Tribunal de Contas do Estado do Pará, Conselheiro CIPRIANO SABINO DE OLIVEIRA JUNIOR, em cumprindo ao disposto no art. 142 § 1º do Regimento, cito através do presente Edital, publicado no "Diário Oficial do Estado" nos dias 10, 11 e 12.08.2011, o(a) Sr(a). HELDER ZARLUTH BARBALHO, Prefeito, para que, no prazo de quinze (15) dias após a última publicação, apresente defesa nos autos do Processo nº. 2007/51860-4 que trata da Prestação de Contas da(o) PREFEITURA MUNICIPAL DE ANANINDEUA, referente ao Convênio SESPA nº18/2006.
Belém, 10 de agosto de 2011.
JOSÉ TUFFI SALIM JUNIOR
Secretário

CITAÇÃO 262-B/2011

De ordem do Excelentíssimo Senhor Presidente do Tribunal de Contas do Estado do Pará, Conselheiro CIPRIANO SABINO DE OLIVEIRA JUNIOR, em cumprindo ao disposto no art. 142 § 1º do Regimento, cito através do presente Edital, publicado no "Diário Oficial do Estado" nos dias 10, 11 e 12.08.2011, o(a) Sr(a). LAURA NAZARETH DE AZEVEDO ROSSETTI, Secretária à época da SESPA, para que, no prazo de quinze (15) dias após a última publicação, apresente defesa nos autos do Processo nº. 2007/51860-4 que trata da Prestação de Contas da(o) PREFEITURA MUNICIPAL DE ANANINDEUA, referente ao Convênio SESPA nº18/2006.
Belém, 10 de agosto de 2011.
JOSÉ TUFFI SALIM JUNIOR
Secretário

CITAÇÃO 263/2011

De ordem do Excelentíssimo Senhor Presidente do Tribunal de Contas do Estado do Pará, Conselheiro CIPRIANO SABINO DE OLIVEIRA JUNIOR, em cumprindo ao disposto no art. 142 § 1º do Regimento, cito através do presente Edital, publicado no "Diário Oficial do Estado" nos dias 10, 11 e 12.08.2011, o(a) Sr(a). CONSUELO MARIA DA SILVA CASTRO, Prefeita à época, para que, no prazo de quinze (15) dias após a última publicação, apresente defesa nos autos do Processo nº. 2007/50443-9 que trata da Prestação de Contas da(o) PREFEITURA MUNICIPAL DE PONTA DE PEDRAS, referente ao Convênio SESPA nº104/2006.
Belém, 10 de agosto de 2011.
JOSÉ TUFFI SALIM JUNIOR
Secretário

CITAÇÃO 264-A/2011

De ordem do Excelentíssimo Senhor Presidente do Tribunal de Contas do Estado do Pará, Conselheiro CIPRIANO SABINO DE OLIVEIRA JUNIOR, em cumprindo ao disposto no art. 142 § 1º do Regimento, cito através do presente Edital, publicado no "Diário Oficial do Estado" nos dias 10, 11 e 12.08.2011, o(a) Sr(a). JOSÉ ANTÔNIO LIMA FERREIRA, Prefeito, para que, no prazo de quinze (15) dias após a última publicação, apresente defesa nos autos do Processo nº. 2007/50276-1 que trata da Prestação de Contas da(o) PREFEITURA MUNICIPAL DE BREJO GRANDE DO ARAGUAIA, referente ao Convênio SESPA nº276/2006.
Belém, 10 de agosto de 2011.
JOSÉ TUFFI SALIM JUNIOR
Secretário

CITAÇÃO 264-B/2011

De ordem do Excelentíssimo Senhor Presidente do Tribunal de Contas do Estado do Pará, Conselheiro CIPRIANO SABINO DE OLIVEIRA JUNIOR, em cumprindo ao disposto no art. 142 § 1º do Regimento, cito através do presente Edital, publicado no "Diário Oficial do Estado" nos dias 10, 11 e 12.08.2011, o(a) Sr(a). SIMONE ABUSSAFI MIRANDA , Diretora à época do 11ºCRPS, para que, no prazo de quinze (15) dias após a última publicação, apresente defesa nos autos do Processo nº. 2007/50276-1 que trata da Prestação de Contas da(o) PREFEITURA MUNICIPAL DE BREJO GRANDE DO ARAGUAIA, referente ao Convênio SESPA nº276/2006.
Belém, 10 de agosto de 2011.
JOSÉ TUFFI SALIM JUNIOR
Secretário

CITAÇÃO 265-A/2011

De ordem do Excelentíssimo Senhor Presidente do Tribunal de Contas do Estado do Pará, Conselheiro CIPRIANO SABINO DE OLIVEIRA JUNIOR, em cumprindo ao disposto no art. 142 § 1º do Regimento, cito através do presente Edital, publicado no "Diário Oficial do Estado" nos dias 10, 11 e 12.08.2011, o(a) Sr(a). JAIRO LUIZ LUNARDI, Prefeito, para que, no prazo de quinze (15) dias após a última publicação, apresente defesa nos autos do Processo nº. 2007/50270-6 que trata da Prestação de Contas da(o) PREFEITURA MUNICIPAL DE PIÇARRA, referente ao Convênio SESPA nº136/2006.
Belém, 10 de agosto de 2011.
JOSÉ TUFFI SALIM JUNIOR
Secretário

CITAÇÃO 265-B/2011

De ordem do Excelentíssimo Senhor Presidente do Tribunal de Contas do Estado do Pará, Conselheiro CIPRIANO SABINO DE OLIVEIRA JUNIOR, em cumprindo ao disposto no art. 142 § 1º do Regimento, cito através do presente Edital, publicado no "Diário Oficial do Estado" nos dias 10, 11 e 12.08.2011, o(a) Sr(a). HALMÉLIO ALVES SOBRAL NETO, Secretário à época da SESPA, para que, no prazo de quinze (15) dias após a última publicação, apresente defesa nos autos do Processo nº. 2007/50270-6 que trata da Prestação de Contas da(o) PREFEITURA MUNICIPAL DE PIÇARRA, referente ao Convênio SESPA nº136/2006.
Belém, 10 de agosto de 2011.
JOSÉ TUFFI SALIM JUNIOR
Secretário

CITAÇÃO 266/2011

De ordem do Excelentíssimo Senhor Presidente do Tribunal de Contas do Estado do Pará, Conselheiro CIPRIANO SABINO DE OLIVEIRA JUNIOR, em cumprindo ao disposto no art. 142 § 1º do Regimento, cito através do presente Edital, publicado no "Diário Oficial do Estado" nos dias 10, 11 e 12.08.2011, o(a) Sr(a). GERALDO FERNANDES DE OLIVEIRA, Prefeito à época, para que, no prazo de quinze (15) dias após a última publicação, apresente defesa nos autos do Processo nº. 2007/50441-7 que trata da Prestação de Contas da(o) PREFEITURA MUNICIPAL DE BANNACH, referente ao Convênio SESPA nº141/2006.
Belém, 10 de agosto de 2011.
JOSÉ TUFFI SALIM JUNIOR
Secretário

CITAÇÃO 267/2011

De ordem do Excelentíssimo Senhor Presidente do Tribunal de Contas do Estado do Pará, Conselheiro CIPRIANO SABINO DE OLIVEIRA JUNIOR, em cumprindo ao disposto no art. 142 § 1º do Regimento, cito através do presente Edital, publicado no "Diário Oficial do Estado" nos dias 10, 11 e 12.08.2011, o(a) Sr(a). GRACIETE MIRANDIL MARTINS, Coordenadora, para que, no prazo de quinze (15) dias após a última publicação, apresente defesa nos autos do Processo nº. 2008/52473-7 que trata da Prestação de Contas da(o) CONSELHO ESCOLAR DA ESCOLA ESTADUAL DE ENSINO FUNDAMENTAL E MÉDIO PROFESSOR ALMICAR ALVES TUPIASSÚ, referente ao Convênio SEDUC nº255/2007.
Belém, 10 de agosto de 2011.
JOSÉ TUFFI SALIM JUNIOR
Secretário

CITAÇÃO 268/2011

De ordem do Excelentíssimo Senhor Presidente do Tribunal de Contas do Estado do Pará, Conselheiro CIPRIANO SABINO DE OLIVEIRA JUNIOR, em cumprindo ao disposto no art. 142 § 1º do Regimento, cito através do presente Edital, publicado no "Diário Oficial do Estado" nos dias 10, 11 e 12.08.2011, o(a) Sr(a). CARLOS BOTELHO DA COSTA, Consultor Geral do Estado à época, para que, no prazo de quinze (15) dias após a última publicação, apresente defesa nos autos do Processo nº. 2009/51837-6 que trata da Prestação de Contas da(o) CONSULTORIA GERAL DO ESTADO, referente ao Exercício Financeiro de 2008.
Belém, 10 de agosto de 2011.
JOSÉ TUFFI SALIM JUNIOR
Secretário

CITAÇÃO 269/2011

De ordem do Excelentíssimo Senhor Presidente do Tribunal de Contas do Estado do Pará, Conselheiro CIPRIANO SABINO DE OLIVEIRA JUNIOR, em cumprindo ao disposto no art. 142 § 1º do Regimento, cito através do presente Edital, publicado no "Diário Oficial do Estado" nos dias 10, 11 e 12.08.2011, o(a) Sr(a). JOSÉ ROBERTO PINHEIRO MAIA BEZERRA JÚNIOR, Juiz de Direito Titular, para que, no prazo de quinze (15) dias após a última publicação, apresente defesa nos autos do Processo nº. 2008/50826-4 que trata da Prestação de Contas da(o) JUSTIÇA MILITAR DO ESTADO DO PARÁ, referente ao Exercício Financeiro de 2007.
Belém, 10 de agosto de 2011.
JOSÉ TUFFI SALIM JUNIOR
Secretário

CITAÇÃO 270/2011

De ordem do Excelentíssimo Senhor Presidente do Tribunal de Contas do Estado do Pará, Conselheiro CIPRIANO SABINO DE OLIVEIRA JUNIOR, em cumprindo ao disposto no art. 142 § 1º do Regimento, cito através do presente Edital, publicado no "Diário Oficial do Estado" nos dias 10, 11 e 12.08.2011, o(a) Sr(a). CARLOS BOTELHO DA COSTA, Consultor Geral do Estado à época, para que, no prazo de quinze (15) dias após a última publicação, apresente defesa nos autos do Processo nº. 2008/50832-2 que trata da Prestação de Contas da(o) CONSULTORIA GERAL DO ESTADO, referente ao Exercício Financeiro de 2007.

Belém, 10 de agosto de 2011.

JOSÉ TUFFI SALIM JUNIOR

Secretário

CITAÇÃO 271/2011

De ordem do Excelentíssimo Senhor Presidente do Tribunal de Contas do Estado do Pará, Conselheiro CIPRIANO SABINO DE OLIVEIRA JUNIOR, em cumprindo ao disposto no art. 142 § 1º do Regimento, cito através do presente Edital, publicado no "Diário Oficial do Estado" nos dias 10, 11 e 12.08.2011, o(a) Sr(a). FRANCIVAL CASSEANO DO REGO, Prefeito à época, para que, no prazo de quinze (15) dias após a última publicação, apresente defesa nos autos do Processo nº. 2007/51644-9 que trata da Prestação de Contas da(o) PREFEITURA MUNICIPAL DE OURILÂNDIA DO NORTE, referente ao Convênio SEPOF nº091/2005.

Belém, 10 de agosto de 2011.

JOSÉ TUFFI SALIM JUNIOR

Secretário

CITAÇÃO 272-A/2011

De ordem do Excelentíssimo Senhor Presidente do Tribunal de Contas do Estado do Pará, Conselheiro CIPRIANO SABINO DE OLIVEIRA JUNIOR, em cumprindo ao disposto no art. 142 § 1º do Regimento, cito através do presente Edital, publicado no "Diário Oficial do Estado" nos dias 10, 11 e 12.08.2011, o(a) Sr(a). JOSÉ CARLOS CAETANO, Prefeito à época, para que, no prazo de quinze (15) dias após a última publicação, apresente defesa nos autos do Processo nº. 2007/50393-5 que trata da Prestação de Contas da(o) PREFEITURA MUNICIPAL DE BRASIL NOVO, referente ao Convênio SESPA nº015/2006.

Belém, 10 de agosto de 2011.

JOSÉ TUFFI SALIM JUNIOR

Secretário

CITAÇÃO 272-B/2011

De ordem do Excelentíssimo Senhor Presidente do Tribunal de Contas do Estado do Pará, Conselheiro CIPRIANO SABINO DE OLIVEIRA JUNIOR, em cumprindo ao disposto no art. 142 § 1º do Regimento, cito através do presente Edital, publicado no "Diário Oficial do Estado" nos dias 10, 11 e 12.08.2011, o(a) Sr(a). HALMÉLIO ALVES SOBRAL NETO, Secretário à época da SESPA, para que, no prazo de quinze (15) dias após a última publicação, apresente defesa nos autos do Processo nº. 2007/50393-5 que trata da Prestação de Contas da(o) PREFEITURA MUNICIPAL DE BRASIL NOVO, referente ao Convênio SESPA nº015/2006.

Belém, 10 de agosto de 2011.

JOSÉ TUFFI SALIM JUNIOR

Secretário

CITAÇÃO 273/2011

De ordem do Excelentíssimo Senhor Presidente do Tribunal de Contas do Estado do Pará, Conselheiro CIPRIANO SABINO DE OLIVEIRA JUNIOR, em cumprindo ao disposto no art. 142 § 1º do Regimento, cito através do presente Edital, publicado no "Diário Oficial do Estado" nos dias 10, 11 e 12.08.2011, o(a) Sr(a). ANTONIO SILAS MELO DA CUNHA, Prefeito à época, para que, no prazo de quinze (15) dias após a última publicação, apresente defesa nos autos do Processo nº. 2007/51185-3 que trata da Prestação de Contas da(o) PREFEITURA MUNICIPAL DE SÃO FRANCISCO DO PARÁ, referente ao Convênio SEDUC nº215/2006.

Belém, 10 de agosto de 2011.

JOSÉ TUFFI SALIM JUNIOR

Secretário

CITAÇÃO 274-A/2011

De ordem do Excelentíssimo Senhor Presidente do Tribunal de Contas do Estado do Pará, Conselheiro CIPRIANO SABINO DE OLIVEIRA JUNIOR, em cumprindo ao disposto no art. 142 § 1º do Regimento, cito através do presente Edital, publicado no "Diário Oficial do Estado" nos dias 10, 11 e 12.08.2011, o(a) Sr(a). REJANE DA SILVA BITENCOURT, Coordenadora à época, para que, no prazo de quinze (15) dias após a última publicação, apresente defesa nos autos do Processo nº. 2009/51179-6 que trata da Prestação de Contas da(o) CONSELHO ESCOLAR DA ESCOLA ESTADUAL DE ENSINO FUNDAMENTAL E MÉDIO PEDRO TEIXEIRA, referente ao Convênio SEDUC nº337/2007.

Belém, 10 de agosto de 2011.

JOSÉ TUFFI SALIM JUNIOR

Secretário

CITAÇÃO 274-B/2011

De ordem do Excelentíssimo Senhor Presidente do Tribunal de Contas do Estado do Pará, Conselheiro CIPRIANO SABINO DE OLIVEIRA JUNIOR, em cumprindo ao disposto no art. 142 § 1º do Regimento, cito através do presente Edital, publicado no "Diário Oficial do Estado" nos dias 10, 11 e 12.08.2011, o(a) Sr(a). JANDIR FERREIRA DA SILVA, Coordenador, para que, no prazo de quinze (15) dias após a última publicação, apresente defesa nos autos do Processo nº. 2009/51179-6 que trata da Prestação de Contas da(o) CONSELHO ESCOLAR DA ESCOLA ESTADUAL DE ENSINO FUNDAMENTAL E MÉDIO PEDRO TEIXEIRA, referente ao Convênio SEDUC nº337/2007.

Belém, 10 de agosto de 2011.

JOSÉ TUFFI SALIM JUNIOR

Secretário

CITAÇÃO 274-C/2011

De ordem do Excelentíssimo Senhor Presidente do Tribunal de Contas do Estado do Pará, Conselheiro CIPRIANO SABINO DE OLIVEIRA JUNIOR, em cumprindo ao disposto no art. 142 § 1º do Regimento, cito através do presente Edital, publicado no "Diário Oficial do Estado" nos dias 10, 11 e 12.08.2011, o(a) Sr(a). IRACY DE ALMEIDA GALLO RITZMANN, Secretária à época da SEDUC, para que, no prazo de quinze (15) dias após a última publicação, apresente defesa nos autos do Processo nº. 2009/51179-6 que trata da Prestação de Contas da(o) CONSELHO ESCOLAR DA ESCOLA ESTADUAL DE ENSINO FUNDAMENTAL E MÉDIO PEDRO TEIXEIRA, referente ao Convênio SEDUC nº337/2007.

Belém, 10 de agosto de 2011.

JOSÉ TUFFI SALIM JUNIOR

Secretário

CITAÇÃO 275-A/2011

De ordem do Excelentíssimo Senhor Presidente do Tribunal de Contas do Estado do Pará, Conselheiro CIPRIANO SABINO DE OLIVEIRA JUNIOR, em cumprindo ao disposto no art. 142 § 1º do Regimento, cito através do presente Edital, publicado no "Diário Oficial do Estado" nos dias 10, 11 e 12.08.2011, o(a) Sr(a). FERNANDO AGOSTINHO CRUZ DOURADO, Secretário à época da SESPA, para que, no prazo de quinze (15) dias após a última publicação, apresente defesa nos autos do Processo nº. 2007/52921-4 que trata da Prestação de Contas da(o) SECRETARIA EXECUTIVA DE OBRAS PÚBLICAS, referente ao Convênio SESPA nº029/2005 e termos aditivos.

Belém, 10 de agosto de 2011.

JOSÉ TUFFI SALIM JUNIOR

Secretário

CITAÇÃO 275-B/2011

De ordem do Excelentíssimo Senhor Presidente do Tribunal de Contas do Estado do Pará, Conselheiro CIPRIANO SABINO DE OLIVEIRA JUNIOR, em cumprindo ao disposto no art. 142 § 1º do Regimento, cito através do presente Edital, publicado no "Diário Oficial do Estado" nos dias 10, 11 e 12.08.2011, o(a) Sr(a). OLIMPIO YUGO OHNISHI, Secretário à época da SEOP, para que, no prazo de quinze (15) dias após a última publicação, apresente defesa nos autos do Processo nº. 2007/52921-4 que trata da Prestação de Contas da(o) SECRETARIA EXECUTIVA DE OBRAS PÚBLICAS, referente ao Convênio SESPA nº029/2005 e termos aditivos.

Belém, 10 de agosto de 2011.

JOSÉ TUFFI SALIM JUNIOR

Secretário

CITAÇÃO 276/2011

De ordem do Excelentíssimo Senhor Presidente do Tribunal de Contas do Estado do Pará, Conselheiro CIPRIANO SABINO DE OLIVEIRA JUNIOR, em cumprindo ao disposto no art. 142 § 1º do Regimento, cito através do presente Edital, publicado no "Diário Oficial do Estado" nos dias 10, 11 e 12.08.2011, o(a) Sr(a). LAURIVAL MAGNO CUNHA, Prefeito à época, para que, no prazo de quinze (15) dias após a última publicação, apresente defesa nos autos do Processo nº. 2009/53599-8 que trata da Tomada de Contas instaurada na(o) PREFEITURA MUNICIPAL DE BARCARENA, referente ao Convênio SEPOF nº261/2008 e termo aditivo.

Belém, 10 de agosto de 2011.

JOSÉ TUFFI SALIM JUNIOR

Secretário

CITAÇÃO 277/2011

De ordem do Excelentíssimo Senhor Presidente do Tribunal de Contas do Estado do Pará, Conselheiro CIPRIANO SABINO DE OLIVEIRA JUNIOR, em cumprindo ao disposto no art. 142 § 1º do Regimento, cito através do presente Edital, publicado no "Diário Oficial do Estado" nos dias 10, 11 e 12.08.2011, o(a) Sr(a). HIDELFONSO DE ABREU ARAÚJO, Prefeito , para que, no prazo de quinze (15) dias após a última publicação, apresente defesa nos autos do Processo nº. 2007/51689-0 que trata da Prestação de Contas da(o) PREFEITURA MUNICIPAL DE ABEL FIGUEIREDO, referente ao Convênio SEDUC nº181/2006.

Belém, 10 de agosto de 2011.

JOSÉ TUFFI SALIM JUNIOR

Secretário

CITAÇÃO 278/2011

De ordem do Excelentíssimo Senhor Presidente do Tribunal de Contas do Estado do Pará, Conselheiro CIPRIANO SABINO DE OLIVEIRA JUNIOR, em cumprindo ao disposto no art. 142 § 1º do Regimento, cito através do presente Edital, publicado no "Diário Oficial do Estado" nos dias 10, 11 e 12.08.2011, o(a) Sr(a). RAIMUNDO ZOÉ DE JESUS SAAVEDRA, Prefeito à época, para que, no prazo de quinze (15) dias após a última publicação, apresente defesa nos autos do Processo nº. 2007/51579-6 que trata da Prestação de Contas da(o) PREFEITURA MUNICIPAL DE OURÉM, referente ao Convênio SEDUC nº228/2006 e termo aditivo.

Belém, 10 de agosto de 2011.

JOSÉ TUFFI SALIM JUNIOR

Secretário

CITAÇÃO 279-A/2011

De ordem do Excelentíssimo Senhor Presidente do Tribunal de Contas do Estado do Pará, Conselheiro CIPRIANO SABINO DE OLIVEIRA JUNIOR, em cumprindo ao disposto no art. 142 § 1º do Regimento, cito através do presente Edital, publicado no "Diário Oficial do Estado" nos dias 10, 11 e 12.08.2011, o(a) Sr(a). RONALDO RUBEN GOMES DONZA, Diretor, para que, no prazo de quinze (15) dias após a última publicação, apresente defesa nos autos do Processo nº. 2009/51190-1 que trata da Prestação de Contas da(o) CONSELHO ESCOLAR DA ESCOLA ESTADUAL DE ENSINO FUNDAMENTAL E MÉDIO "PROFESSORA MARTA DA CONCEIÇÃO", referente ao Convênio SEDUC nº652/2006 e termos aditivos.

Belém, 10 de agosto de 2011.

JOSÉ TUFFI SALIM JUNIOR

Secretário

CITAÇÃO 279-B/2011

De ordem do Excelentíssimo Senhor Presidente do Tribunal de Contas do Estado do Pará, Conselheiro CIPRIANO SABINO DE OLIVEIRA JUNIOR, em cumprindo ao disposto no art. 142 § 1º do Regimento, cito através do presente Edital, publicado no "Diário Oficial do Estado" nos dias 10, 11 e 12.08.2011, o(a) Sr(a). IRACY DE ALMEIDA GALLO RITZMANN, Secretária à época da SEDUC, para que, no prazo de quinze (15) dias após a última publicação, apresente defesa nos autos do Processo nº. 2009/51190-1 que trata da Prestação de Contas da(o) CONSELHO ESCOLAR DA ESCOLA ESTADUAL DE ENSINO FUNDAMENTAL E MÉDIO "PROFESSORA MARTA DA CONCEIÇÃO", referente ao Convênio SEDUC nº652/2006 e termos aditivos.

Belém, 10 de agosto de 2011.

JOSÉ TUFFI SALIM JUNIOR

Secretário

CITAÇÃO 280-A/2011

De ordem do Excelentíssimo Senhor Presidente do Tribunal de Contas do Estado do Pará, Conselheiro CIPRIANO SABINO DE OLIVEIRA JUNIOR, em cumprindo ao disposto no art. 142 § 1º do Regimento, cito através do presente Edital, publicado no "Diário Oficial do Estado" nos dias 10, 11 e 12.08.2011, o(a) Sr(a). LUIZ OTÁVIO FERRO E SILVA, Coordenador, para que, no prazo de quinze (15) dias após a última publicação, apresente defesa nos autos do Processo nº. 2010/50139-2 que trata da Prestação de Contas da(o) CONSELHO ESCOLAR DA ESCOLA REGIME DE CONVÊNIO ANTÔNIO SAMPAIO, referente ao Convênio SEDUC nº357/2009.

Belém, 10 de agosto de 2011.

JOSÉ TUFFI SALIM JUNIOR

Secretário

CITAÇÃO 280-B/2011

De ordem do Excelentíssimo Senhor Presidente do Tribunal de Contas do Estado do Pará, Conselheiro CIPRIANO SABINO DE OLIVEIRA JUNIOR, em cumprindo ao disposto no art. 142 § 1º do Regimento, cito através do presente Edital, publicado no "Diário Oficial do Estado" nos dias 10, 11 e 12.08.2011, o(a) Sr(a). MARIA DO SOCORRO DA COSTA COELHO, Secretária à época da SEDUC, para que, no prazo de quinze (15) dias após a última publicação, apresente defesa nos autos do Processo nº. 2010/50139-2 que trata da Prestação de Contas da(o) CONSELHO ESCOLAR DA ESCOLA REGIME DE CONVÊNIO

ANTÔNIO SAMPAIO, referente ao Convênio SEDUC nº357/2009.
Belém, 10 de agosto de 2011.
JOSÉ TUFFI SALIM JUNIOR
Secretário

CITAÇÃO 281/2011

De ordem do Excelentíssimo Senhor Presidente do Tribunal de Contas do Estado do Pará, Conselheiro CIPRIANO SABINO DE OLIVEIRA JUNIOR, em cumprindo ao disposto no art. 142 § 1º do Regimento, cito através do presente Edital, publicado no "Diário Oficial do Estado" nos dias 10, 11 e 12.08.2011, o(a) Sr(a). REGINALDO WANGHON MONTEIRO, Diretor Executivo à época da FADESP, para que, no prazo de quinze (15) dias após a última publicação, apresente defesa nos autos do Processo nº. 1996/51389-2 que trata da Prestação de Contas da(o) FUNDAÇÃO DE AMPARO E DESENVOLVIMENTO DA PESQUISA, referente ao Convênio SEPLAN nº008/1995.
Belém, 10 de agosto de 2011.
JOSÉ TUFFI SALIM JUNIOR
Secretário

CITAÇÃO 282/2011

De ordem do Excelentíssimo Senhor Presidente do Tribunal de Contas do Estado do Pará, Conselheiro CIPRIANO SABINO DE OLIVEIRA JUNIOR, em cumprindo ao disposto no art. 142 § 1º do Regimento, cito através do presente Edital, publicado no "Diário Oficial do Estado" nos dias 10, 11 e 12.08.2011, o(a) Sr(a). JOAQUIM BATISTA FREITAS DE ARAÚJO, Diretor à época do CPC, para que, no prazo de quinze (15) dias após a última publicação, apresente defesa nos autos do Processo nº. 2009/51622-4 que trata da Tomada de Contas instaurada na(o) ASSOCIAÇÃO DOS PERITOS OFICIAIS DO PARÁ, referente ao Convênio CPC RENATO CHAVES nº002/2004.
Belém, 10 de agosto de 2011.
JOSÉ TUFFI SALIM JUNIOR
Secretário

CITAÇÃO 283/2011

De ordem do Excelentíssimo Senhor Presidente do Tribunal de Contas do Estado do Pará, Conselheiro CIPRIANO SABINO DE OLIVEIRA JUNIOR, em cumprindo ao disposto no art. 142 § 1º do Regimento, cito através do presente Edital, publicado no "Diário Oficial do Estado" nos dias 10, 11 e 12.08.2011, o(a) Sr(a). PATRÍCIA BITTENCOURT TAVARES DAS NEVES, Responsável no período de 04/09/2009 a 31/12/2009, para que, no prazo de quinze (15) dias após a última publicação, apresente defesa nos autos do Processo nº. 2010/51344-9 que trata da Prestação de Contas da(o) COMPANHIA DE PORTOS E HIDROVIAS DO ESTADO DO PARÁ , referente ao Exercício Financeiro de 2009.
Belém, 10 de agosto de 2011.
JOSÉ TUFFI SALIM JUNIOR
Secretário

CITAÇÃO 284-A/2011

De ordem do Excelentíssimo Senhor Presidente do Tribunal de Contas do Estado do Pará, Conselheiro CIPRIANO SABINO DE OLIVEIRA JUNIOR, em cumprindo ao disposto no art. 142 § 1º do Regimento, cito através do presente Edital, publicado no "Diário Oficial do Estado" nos dias 10, 11 e 12.08.2011, o(a) Sr(a). BERSAJONE MOURA, Prefeito , para que, no prazo de quinze (15) dias após a última publicação, apresente defesa nos autos do Processo nº. 2007/50585-0 que trata da Prestação de Contas da(o) PREFEITURA MUNICIPAL DE NOVO REPARTIMENTO, referente ao Convênio SESPA nº210/2006.
Belém, 10 de agosto de 2011.
JOSÉ TUFFI SALIM JUNIOR
Secretário

CITAÇÃO 284-B/2011

De ordem do Excelentíssimo Senhor Presidente do Tribunal de Contas do Estado do Pará, Conselheiro CIPRIANO SABINO DE OLIVEIRA JUNIOR, em cumprindo ao disposto no art. 142 § 1º do Regimento, cito através do presente Edital, publicado no "Diário Oficial do Estado" nos dias 10, 11 e 12.08.2011, o(a) Sr(a). SIMONE ABUSSAFI MIRANDA, Diretora do 11ºCRPS à época, para que, no prazo de quinze (15) dias após a última publicação, apresente defesa nos autos do Processo nº. 2007/50585-0 que trata da Prestação de Contas da(o) PREFEITURA MUNICIPAL DE NOVO REPARTIMENTO, referente ao Convênio SESPA nº210/2006.
Belém, 10 de agosto de 2011.
JOSÉ TUFFI SALIM JUNIOR
Secretário

CITAÇÃO 285/2011

De ordem do Excelentíssimo Senhor Presidente do Tribunal de Contas do Estado do Pará, Conselheiro CIPRIANO SABINO DE OLIVEIRA JUNIOR, em cumprindo ao disposto no art. 142 § 1º do Regimento, cito através do presente Edital, publicado no "Diário Oficial do Estado" nos dias 10, 11 e 12.08.2011, o(a) Sr(a). JAIME DA SILVA BARBOSA, Prefeito, para que, no prazo de quinze (15) dias após a última publicação, apresente defesa nos autos do Processo nº. 2007/50816-7 que trata da Prestação de Contas da(o) PREFEITURA MUNICIPAL DE CACHOEIRA DO ARARI, referente ao Convênio SEDUC nº187/2006.
Belém, 10 de agosto de 2011.
JOSÉ TUFFI SALIM JUNIOR
Secretário

CITAÇÃO 286-A/2011

De ordem do Excelentíssimo Senhor Presidente do Tribunal de Contas do Estado do Pará, Conselheiro CIPRIANO SABINO DE OLIVEIRA JUNIOR, em cumprindo ao disposto no art. 142 § 1º do Regimento, cito através do presente Edital, publicado no "Diário Oficial do Estado" nos dias 10, 11 e 12.08.2011, o(a) Sr(a). ANTÔNIO NEVES TAVARES , Coordenador, para que, no prazo de quinze (15) dias após a última publicação, apresente defesa nos autos do Processo nº. 2010/50464-1 que trata da Prestação de Contas da(o) CONSELHO ESCOLAR DA ESCOLA ESTADUAL DE ENSINO FUNDAMENTAL E MÉDIO ALBINO CARDOSO, referente ao Convênio SEDUC nº718/2009.
Belém, 10 de agosto de 2011.
JOSÉ TUFFI SALIM JUNIOR
Secretário

CITAÇÃO 286-B/2011

De ordem do Excelentíssimo Senhor Presidente do Tribunal de Contas do Estado do Pará, Conselheiro CIPRIANO SABINO DE OLIVEIRA JUNIOR, em cumprindo ao disposto no art. 142 § 1º do Regimento, cito através do presente Edital, publicado no "Diário Oficial do Estado" nos dias 10, 11 e 12.08.2011, o(a) Sr(a). MARIA DO SOCORRO DA COSTA COELHO, Secretária à época da SEDUC, para que, no prazo de quinze (15) dias após a última publicação, apresente defesa nos autos do Processo nº. 2010/50464-1 que trata da Prestação de Contas da(o) CONSELHO ESCOLAR DA ESCOLA ESTADUAL DE ENSINO FUNDAMENTAL E MÉDIO ALBINO CARDOSO, referente ao Convênio SEDUC nº718/2009.
Belém, 10 de agosto de 2011.
JOSÉ TUFFI SALIM JUNIOR
Secretário

CITAÇÃO 287-A/2011

De ordem do Excelentíssimo Senhor Presidente do Tribunal de Contas do Estado do Pará, Conselheiro CIPRIANO SABINO DE OLIVEIRA JUNIOR, em cumprindo ao disposto no art. 142 § 1º do Regimento, cito através do presente Edital, publicado no "Diário Oficial do Estado" nos dias 10, 11 e 12.08.2011, o(a) Sr(a). MARIA SOLANGE LOURENÇO TAVARES , Responsável no período de 01/01/2008 a 29/02/2008, para que, no prazo de quinze (15) dias após a última publicação, apresente defesa nos autos do Processo nº. 2009/51825-2 que trata da Prestação de Contas da(o) FUNDAÇÃO DA CRIANÇA E ADOLESCENTE DO PARÁ, referente ao Exercício Financeiro de 2008.
Belém, 10 de agosto de 2011.
JOSÉ TUFFI SALIM JUNIOR
Secretário

CITAÇÃO 287-B/2011

De ordem do Excelentíssimo Senhor Presidente do Tribunal de Contas do Estado do Pará, Conselheiro CIPRIANO SABINO DE OLIVEIRA JUNIOR, em cumprindo ao disposto no art. 142 § 1º do Regimento, cito através do presente Edital, publicado no "Diário Oficial do Estado" nos dias 10, 11 e 12.08.2011, o(a) Sr(a). JARIMAR DOS SANTOS FERREIRA, Responsável no período de 01/03/2008 a 31/07/2008, para que, no prazo de quinze (15) dias após a última publicação, apresente defesa nos autos do Processo nº. 2009/51825-2 que trata da Prestação de Contas da(o) FUNDAÇÃO DA CRIANÇA E ADOLESCENTE DO PARÁ, referente ao Exercício Financeiro de 2008.
Belém, 10 de agosto de 2011.
JOSÉ TUFFI SALIM JUNIOR
Secretário

CITAÇÃO 287-C/2011

De ordem do Excelentíssimo Senhor Presidente do Tribunal de Contas do Estado do Pará, Conselheiro CIPRIANO SABINO DE OLIVEIRA JUNIOR, em cumprindo ao disposto no art. 142 § 1º do Regimento, cito através do presente Edital, publicado no "Diário Oficial do Estado" nos dias 10, 11 e 12.08.2011, o(a) Sr(a). EUNICIANA PELOSO DA SILVA, Responsável no período de 01/08/2008 a 31/12/2008, para que, no prazo de quinze (15) dias após a última publicação, apresente defesa nos autos do Processo nº. 2009/51825-2 que trata da Prestação de Contas da(o) FUNDAÇÃO DA CRIANÇA E ADOLESCENTE DO PARÁ, referente ao Exercício Financeiro de 2008.
Belém, 10 de agosto de 2011.
JOSÉ TUFFI SALIM JUNIOR
Secretário

CITAÇÃO 288-A/2011

De ordem do Excelentíssimo Senhor Presidente do Tribunal de Contas do Estado do Pará, Conselheiro CIPRIANO SABINO DE OLIVEIRA JUNIOR, em cumprindo ao disposto no art. 142 § 1º do Regimento, cito através do presente Edital, publicado no "Diário Oficial do Estado" nos dias 10, 11 e 12.08.2011, o(a) Sr(a). RAIMUNDO CARLOS LOPES PINTO, Coordenador, para que, no prazo de quinze (15) dias após a última publicação, apresente defesa nos autos do Processo nº. 2010/51053-1 que trata da Prestação de Contas da(o) CONSELHO ESCOLAR DA ESCOLA ESTADUAL DE ENSINO FUNDAMENTAL E MÉDIO PROFESSORA MARIA DA CONCEIÇÃO MALHEIROS, referente ao Convênio SEDUC nº736/2009 e termo aditivo.
Belém, 10 de agosto de 2011.
JOSÉ TUFFI SALIM JUNIOR
Secretário

CITAÇÃO 288-B/2011

De ordem do Excelentíssimo Senhor Presidente do Tribunal de Contas do Estado do Pará, Conselheiro CIPRIANO SABINO DE OLIVEIRA JUNIOR, em cumprindo ao disposto no art. 142 § 1º do Regimento, cito através do presente Edital, publicado no "Diário Oficial do Estado" nos dias 10, 11 e 12.08.2011, o(a) Sr(a). LUIZ CARLOS BARBOSA CAVALCANTE, Secretário à época da SEDUC, para que, no prazo de quinze (15) dias após a última publicação, apresente defesa nos autos do Processo nº. 2010/51053-1 que trata da Prestação de Contas da(o) CONSELHO ESCOLAR DA ESCOLA ESTADUAL DE ENSINO FUNDAMENTAL E MÉDIO PROFESSORA MARIA DA CONCEIÇÃO MALHEIROS, referente ao Convênio SEDUC nº736/2009 e termo aditivo.
Belém, 10 de agosto de 2011.
JOSÉ TUFFI SALIM JUNIOR
Secretário

CITAÇÃO 289/2011

De ordem do Excelentíssimo Senhor Presidente do Tribunal de Contas do Estado do Pará, Conselheiro CIPRIANO SABINO DE OLIVEIRA JUNIOR, em cumprindo ao disposto no art. 142 § 1º do Regimento, cito através do presente Edital, publicado no "Diário Oficial do Estado" nos dias 10, 11 e 12.08.2011, o(a) Sr(a). NILO ALVES DE ALMEIDA, Diretor Geral à época da EPOL, para que, no prazo de quinze (15) dias após a última publicação, apresente defesa nos autos do Processo nº. 2008/50265-4 que trata da Prestação de Contas da(o) UNIVERSIDADE DO ESTADO DO PARÁ, referente ao Convênio HUOL nº006/2004 e termos aditivos.
Belém, 10 de agosto de 2011.
JOSÉ TUFFI SALIM JUNIOR
Secretário

CITAÇÃO 290/2011

De ordem do Excelentíssimo Senhor Presidente do Tribunal de Contas do Estado do Pará, Conselheiro CIPRIANO SABINO DE OLIVEIRA JUNIOR, em cumprindo ao disposto no art. 142 § 1º do Regimento, cito através do presente Edital, publicado no "Diário Oficial do Estado" nos dias 10, 11 e 12.08.2011, o(a) Sr(a). MARIA SOLANGE LOURENÇO TAVARES, Presidente à época, para que, no prazo de quinze (15) dias após a última publicação, apresente defesa nos autos do Processo nº. 2008/50718-1 que trata da Prestação de Contas da(o) FUNDAÇÃO DA CRIANÇA E DO ADOLESCENTE DO PARÁ, referente ao Exercício Financeiro de 2007.
Belém, 10 de agosto de 2011.
JOSÉ TUFFI SALIM JUNIOR
Secretário

CITAÇÃO 291/2011

De ordem do Excelentíssimo Senhor Presidente do Tribunal de Contas do Estado do Pará, Conselheiro CIPRIANO SABINO DE OLIVEIRA JUNIOR, em cumprindo ao disposto no art. 142 § 1º do Regimento, cito através do presente Edital, publicado no "Diário Oficial do Estado" nos dias 10, 11 e 12.08.2011, o(a) Sr(a). JOÃO JORGE LOBO MONTEIRO, Coordenador, para que, no prazo de quinze (15) dias após a última publicação, apresente defesa nos autos do Processo nº. 2008/52854-5 que trata da Tomada de Contas instaurada na(o) CONSELHO ESCOLAR DA ESCOLA ESTADUAL DE ENSINO FUNDAMENTAL E MÉDIO PROFESSOR NAGIB COELHO MATNI, referente ao Convênio SEEL nº152/2007.
Belém, 10 de agosto de 2011.
JOSÉ TUFFI SALIM JUNIOR
Secretário

CITAÇÃO 292/2011

De ordem do Excelentíssimo Senhor Presidente do Tribunal de Contas do Estado do Pará, Conselheiro CIPRIANO SABINO DE OLIVEIRA JUNIOR, em cumprindo ao disposto no art. 142 § 1º do Regimento, cito através do presente Edital, publicado no "Diário Oficial do Estado" nos dias 10, 11 e 12.08.2011, o(a)

Sr(a). ROBERTO APARECIDO PASSOS, Presidente, para que, no prazo de quinze (15) dias após a última publicação, apresente defesa nos autos do Processo nº. 2007/50367-3 que trata da Prestação de Contas da(o) SINDICATO DOS TRABALHADORES RURAIS DE NOVO REPARTIMENTO, referente ao Convênio ASIPAG nº375/2006.
Belém, 10 de agosto de 2011.
JOSÉ TUFFI SALIM JUNIOR
Secretário

CITAÇÃO 293/2011

De ordem do Excelentíssimo Senhor Presidente do Tribunal de Contas do Estado do Pará, Conselheiro CIPRIANO SABINO DE OLIVEIRA JUNIOR, em cumprindo ao disposto no art. 142 § 1º do Regimento, cito através do presente Edital, publicado no "Diário Oficial do Estado" nos dias 10, 11 e 12.08.2011, o(a) Sr(a). CARLOS BELIZÁRIO PINTO DE MORAES, Prefeito à época, para que, no prazo de quinze (15) dias após a última publicação, apresente defesa nos autos do Processo nº. 2004/53627-9 que trata da Tomada de Contas instaurada na(o) PREFEITURA MUNICIPAL DE FLORESTA DO ARAGUAIA, referente ao Convênio SEPOF nº033/2003.
Belém, 10 de agosto de 2011.
JOSÉ TUFFI SALIM JUNIOR
Secretário

CITAÇÃO 294/2011

De ordem do Excelentíssimo Senhor Presidente do Tribunal de Contas do Estado do Pará, Conselheiro CIPRIANO SABINO DE OLIVEIRA JUNIOR, em cumprindo ao disposto no art. 142 § 1º do Regimento, cito através do presente Edital, publicado no "Diário Oficial do Estado" nos dias 10, 11 e 12.08.2011, o(a) Sr(a). MÁRIO APARECIDO MOREIRA, Prefeito à época, para que, no prazo de quinze (15) dias após a última publicação, apresente defesa nos autos do Processo nº. 2004/50168-2 que trata da Prestação de Contas da(o) PREFEITURA MUNICIPAL DE REDENÇÃO, referente ao Convênio SUSIPE nº06/2001 e termo aditivo.
Belém, 10 de agosto de 2011.
JOSÉ TUFFI SALIM JUNIOR
Secretário

CITAÇÃO 295-A/2011

De ordem do Excelentíssimo Senhor Presidente do Tribunal de Contas do Estado do Pará, Conselheiro CIPRIANO SABINO DE OLIVEIRA JUNIOR, em cumprindo ao disposto no art. 142 § 1º do Regimento, cito através do presente Edital, publicado no "Diário Oficial do Estado" nos dias 10, 11 e 12.08.2011, o(a) Sr(a). ÁLVARO AIRES DA COSTA, Prefeito à época, para que, no prazo de quinze (15) dias após a última publicação, apresente defesa nos autos do Processo nº. 2007/51183-1 que trata da Prestação de Contas da(o) PREFEITURA MUNICIPAL DE CURRALINHO, referente ao Convênio SESPA nº190/2006.
Belém, 10 de agosto de 2011.
JOSÉ TUFFI SALIM JUNIOR
Secretário

CITAÇÃO 295-B/2011

De ordem do Excelentíssimo Senhor Presidente do Tribunal de Contas do Estado do Pará, Conselheiro CIPRIANO SABINO DE OLIVEIRA JUNIOR, em cumprindo ao disposto no art. 142 § 1º do Regimento, cito através do presente Edital, publicado no "Diário Oficial do Estado" nos dias 10, 11 e 12.08.2011, o(a) Sr(a). HALMÉLIO ALVES SOBRAL NETO, Secretário à época da SESPA, para que, no prazo de quinze (15) dias após a última publicação, apresente defesa nos autos do Processo nº. 2007/51183-1 que trata da Prestação de Contas da(o) PREFEITURA MUNICIPAL DE CURRALINHO, referente ao Convênio SESPA nº190/2006.
Belém, 10 de agosto de 2011.
JOSÉ TUFFI SALIM JUNIOR
Secretário

CITAÇÃO 296/2011

De ordem do Excelentíssimo Senhor Presidente do Tribunal de Contas do Estado do Pará, Conselheiro CIPRIANO SABINO DE OLIVEIRA JUNIOR, em cumprindo ao disposto no art. 142 § 1º do Regimento, cito através do presente Edital, publicado no "Diário Oficial do Estado" nos dias 10, 11 e 12.08.2011, o(a) Sr(a). ALCIDES ABREU BARRA, Prefeito à época, para que, no prazo de quinze (15) dias após a última publicação, apresente defesa nos autos do Processo nº. 2008/50034-2 que trata da Prestação de Contas da(o) PREFEITURA MUNICIPAL DE LIMOEIRO DO AJURU, referente ao Convênio SESPA nº17/2007.
Belém, 10 de agosto de 2011.
JOSÉ TUFFI SALIM JUNIOR
Secretário

CITAÇÃO 297-A/2011

De ordem do Excelentíssimo Senhor Presidente do Tribunal de Contas do Estado do Pará, Conselheiro CIPRIANO SABINO DE OLIVEIRA JUNIOR, em cumprindo ao disposto no art. 142 § 1º do Regimento, cito através do presente Edital, publicado no "Diário Oficial do Estado" nos dias 10, 11 e 12.08.2011, o(a) Sr(a). FÁBIO FONSECA DE CASTRO, Secretário à época , para que, no prazo de quinze (15) dias após a última publicação, apresente defesa nos autos do Processo nº. 2010/53049-2 que trata da Prestação de Contas da(o) SECRETARIA DE ESTADO DE COMUNICAÇÃO, referente ao Convênio SESPA nº103/2007 e termo aditivo.
Belém, 10 de agosto de 2011.
JOSÉ TUFFI SALIM JUNIOR
Secretário

CITAÇÃO 297-B/2011

De ordem do Excelentíssimo Senhor Presidente do Tribunal de Contas do Estado do Pará, Conselheiro CIPRIANO SABINO DE OLIVEIRA JUNIOR, em cumprindo ao disposto no art. 142 § 1º do Regimento, cito através do presente Edital, publicado no "Diário Oficial do Estado" nos dias 10, 11 e 12.08.2011, o(a) Sr(a). HALMÉLIO ALVES SOBRAL NETO, Secretário à época da SESPA, para que, no prazo de quinze (15) dias após a última publicação, apresente defesa nos autos do Processo nº. 2010/53049-2 que trata da Prestação de Contas da(o) SECRETARIA DE ESTADO DE COMUNICAÇÃO, referente ao Convênio SESPA nº103/2007 e termo aditivo.
Belém, 10 de agosto de 2011.
JOSÉ TUFFI SALIM JUNIOR
Secretário

CITAÇÃO 298/2011

De ordem do Excelentíssimo Senhor Presidente do Tribunal de Contas do Estado do Pará, Conselheiro CIPRIANO SABINO DE OLIVEIRA JUNIOR, em cumprindo ao disposto no art. 142 § 1º do Regimento, cito através do presente Edital, publicado no "Diário Oficial do Estado" nos dias 10, 11 e 12.08.2011, o(a) Sr(a). RUBENS NAZEAZENO FERREIRA BRITTO, Diretor Geral à época, para que, no prazo de quinze (15) dias após a última publicação, apresente defesa nos autos do Processo nº. 2009/51808-1 que trata da Prestação de Contas da(o) AGÊNCIA DE DEFESA AGROPECUÁRIA DO ESTADO DO PARÁ, referente ao Exercício Financeiro de 2008.
Belém, 10 de agosto de 2011.
JOSÉ TUFFI SALIM JUNIOR
Secretário

CITAÇÃO 299-A/2011

De ordem do Excelentíssimo Senhor Presidente do Tribunal de Contas do Estado do Pará, Conselheiro CIPRIANO SABINO DE OLIVEIRA JUNIOR, em cumprindo ao disposto no art. 142 § 1º do Regimento, cito através do presente Edital, publicado no "Diário Oficial do Estado" nos dias 10, 11 e 12.08.2011, o(a) Sr(a). CÁSSIO ALVES PEREIRA, Responsável no período de 01/01/2009 a 23/06/2009, para que, no prazo de quinze (15) dias após a última publicação, apresente defesa nos autos do Processo nº. 2010/50883-5 que trata da Prestação de Contas da(o) AGÊNCIA DE DEFESA AGROPECUÁRIA DO ESTADO DO PARÁ, referente ao Exercício Financeiro de 2009.
Belém, 10 de agosto de 2011.
JOSÉ TUFFI SALIM JUNIOR
Secretário

CITAÇÃO 299-B/2011

De ordem do Excelentíssimo Senhor Presidente do Tribunal de Contas do Estado do Pará, Conselheiro CIPRIANO SABINO DE OLIVEIRA JUNIOR, em cumprindo ao disposto no art. 142 § 1º do Regimento, cito através do presente Edital, publicado no "Diário Oficial do Estado" nos dias 10, 11 e 12.08.2011, o(a) Sr(a). ALIOMAR ARAPIRACA DA SILVA, Responsável no período de 24/06/2009 a 31/12/2009, para que, no prazo de quinze (15) dias após a última publicação, apresente defesa nos autos do Processo nº. 2010/50883-5 que trata da Prestação de Contas da(o) AGÊNCIA DE DEFESA AGROPECUÁRIA DO ESTADO DO PARÁ, referente ao Exercício Financeiro de 2009.
Belém, 10 de agosto de 2011.
JOSÉ TUFFI SALIM JUNIOR
Secretário

CITAÇÃO 300-A/2011

De ordem do Excelentíssimo Senhor Presidente do Tribunal de Contas do Estado do Pará, Conselheiro CIPRIANO SABINO DE OLIVEIRA JUNIOR, em cumprindo ao disposto no art. 142 § 1º do Regimento, cito através do presente Edital, publicado no "Diário Oficial do Estado" nos dias 10, 11 e 12.08.2011, o(a) Sr(a). CARLOS AUGUSTO VEIGA, Prefeito à época, para que, no prazo de quinze (15) dias após a última publicação, apresente defesa nos autos do Processo nº. 2007/52128-9 que trata da Prestação de Contas da(o) PREFEITURA MUNICIPAL DE JACAREACANGA, referente ao Convênio SESPA nº156/2006.
Belém, 10 de agosto de 2011.
JOSÉ TUFFI SALIM JUNIOR
Secretário

CITAÇÃO 300-B/2011

De ordem do Excelentíssimo Senhor Presidente do Tribunal de Contas do Estado do Pará, Conselheiro CIPRIANO SABINO DE OLIVEIRA JUNIOR, em cumprindo ao disposto no art. 142 § 1º do Regimento, cito através do presente Edital, publicado no "Diário Oficial do Estado" nos dias 10, 11 e 12.08.2011, o(a) Sr(a). LAURA NAZARETH DE AZEVEDO ROSSETTI, Secretária à época da SESPA, para que, no prazo de quinze (15) dias após a última publicação, apresente defesa nos autos do Processo nº. 2007/52128-9 que trata da Prestação de Contas da(o) PREFEITURA MUNICIPAL DE JACAREACANGA, referente ao Convênio SESPA nº156/2006.
Belém, 10 de agosto de 2011.
JOSÉ TUFFI SALIM JUNIOR
Secretário

CITAÇÃO 301/2011

De ordem do Excelentíssimo Senhor Presidente do Tribunal de Contas do Estado do Pará, Conselheiro CIPRIANO SABINO DE OLIVEIRA JUNIOR, em cumprindo ao disposto no art. 142 § 1º do Regimento, cito através do presente Edital, publicado no "Diário Oficial do Estado" nos dias 10, 11 e 12.08.2011, o(a) Sr(a). ITAMAR CARDOSO DO NASCIMENTO, Prefeito, para que, no prazo de quinze (15) dias após a última publicação, apresente defesa nos autos do Processo nº. 2009/52717-3 que trata da Prestação de Contas da(o) PREFEITURA MUNICIPAL DE GOIANÉSIA DO PARÁ, referente ao Convênio SEPOF nº115/2008.
Belém, 10 de agosto de 2011.
JOSÉ TUFFI SALIM JUNIOR
Secretário

CITAÇÃO 302-A/2011

De ordem do Excelentíssimo Senhor Presidente do Tribunal de Contas do Estado do Pará, Conselheiro CIPRIANO SABINO DE OLIVEIRA JUNIOR, em cumprindo ao disposto no art. 142 § 1º do Regimento, cito através do presente Edital, publicado no "Diário Oficial do Estado" nos dias 10, 11 e 12.08.2011, o(a) Sr(a). ORLEANDRO ALVES FEITOSA, Prefeito à época, para que, no prazo de quinze (15) dias após a última publicação, apresente defesa nos autos do Processo nº. 2007/50625-2 que trata da Prestação de Contas da(o) PREFEITURA MUNICIPAL DE SÃO JOÃO DA PONTA, referente ao Convênio SESPA nº143/2006.
Belém, 10 de agosto de 2011.
JOSÉ TUFFI SALIM JUNIOR
Secretário

CITAÇÃO 302-B/2011

De ordem do Excelentíssimo Senhor Presidente do Tribunal de Contas do Estado do Pará, Conselheiro CIPRIANO SABINO DE OLIVEIRA JUNIOR, em cumprindo ao disposto no art. 142 § 1º do Regimento, cito através do presente Edital, publicado no "Diário Oficial do Estado" nos dias 10, 11 e 12.08.2011, o(a) Sr(a). FERNANDO AGOSTINHO CRUZ DOURADO, Secretário à época da SESPA, para que, no prazo de quinze (15) dias após a última publicação, apresente defesa nos autos do Processo nº. 2007/50625-2 que trata da Prestação de Contas da(o) PREFEITURA MUNICIPAL DE SÃO JOÃO DA PONTA, referente ao Convênio SESPA nº143/2006.
Belém, 10 de agosto de 2011.
JOSÉ TUFFI SALIM JUNIOR
Secretário

CITAÇÃO 303/2011

De ordem do Excelentíssimo Senhor Presidente do Tribunal de Contas do Estado do Pará, Conselheiro CIPRIANO SABINO DE OLIVEIRA JUNIOR, em cumprindo ao disposto no art. 142 § 1º do Regimento, cito através do presente Edital, publicado no "Diário Oficial do Estado" nos dias 10, 11 e 12.08.2011, o(a) Sr(a). EDSON LUIZ DE OLIVEIRA, Prefeito, para que, no prazo de quinze (15) dias após a última publicação, apresente defesa nos autos do Processo nº. 2007/53124-9 que trata da Prestação de Contas da(o) PREFEITURA MUNICIPAL DE BRAGANÇA, referente ao Convênio SEPOF nº431/2006.
Belém, 10 de agosto de 2011.
JOSÉ TUFFI SALIM JUNIOR
Secretário

CITAÇÃO 304/2011

De ordem do Excelentíssimo Senhor Presidente do Tribunal de Contas do Estado do Pará, Conselheiro CIPRIANO SABINO DE OLIVEIRA JUNIOR, em cumprindo ao disposto no art. 142 § 1º do Regimento, cito através do presente Edital, publicado no "Diário Oficial do Estado" nos dias 10, 11 e 12.08.2011, o(a) Sr(a). KLEYSSON ALVES DE MIRANDA, Responsável no período de 01/01/2008 a 31/12/2008, para que, no prazo de quinze (15) dias após a última publicação, apresente defesa nos autos do Processo nº. 2009/51728-2 que trata da Prestação de

Contas da(o) LABORATÓRIO CENTRAL, referente ao Exercício Financeiro de 2008.
Belém, 10 de agosto de 2011.
JOSÉ TUFFI SALIM JUNIOR
Secretário

CITAÇÃO 305/2011

De ordem do Excelentíssimo Senhor Presidente do Tribunal de Contas do Estado do Pará, Conselheiro CIPRIANO SABINO DE OLIVEIRA JUNIOR, em cumprindo ao disposto no art. 142 § 1º do Regimento, cito através do presente Edital, publicado no "Diário Oficial do Estado" nos dias 10, 11 e 12.08.2011, o(a) Sr(a). KLEYSSON ALVES DE MIRANDA, Responsável no período de 01/01/2007 a 31/12/2007, para que, no prazo de quinze (15) dias após a última publicação, apresente defesa nos autos do Processo nº. 2008/50838-8 que trata da Prestação de Contas da(o) LABORATÓRIO CENTRAL, referente ao Exercício Financeiro de 2007.
Belém, 10 de agosto de 2011.
JOSÉ TUFFI SALIM JUNIOR
Secretário

CITAÇÃO 306/2011

De ordem do Excelentíssimo Senhor Presidente do Tribunal de Contas do Estado do Pará, Conselheiro CIPRIANO SABINO DE OLIVEIRA JUNIOR, em cumprindo ao disposto no art. 142 § 1º do Regimento, cito através do presente Edital, publicado no "Diário Oficial do Estado" nos dias 10, 11 e 12.08.2011, o(a) Sr(a). JORGE LUIZ DOS SANTOS BRAGA, Prefeito à época, para que, no prazo de quinze (15) dias após a última publicação, apresente defesa nos autos do Processo nº. 2007/50987-3 que trata da Prestação de Contas da(o) PREFEITURA MUNICIPAL DE MONTE ALEGRE, referente ao Convênio SESPA nº105/2006.
Belém, 10 de agosto de 2011.
JOSÉ TUFFI SALIM JUNIOR
Secretário

CITAÇÃO 307/2011

De ordem do Excelentíssimo Senhor Presidente do Tribunal de Contas do Estado do Pará, Conselheiro CIPRIANO SABINO DE OLIVEIRA JUNIOR, em cumprindo ao disposto no art. 142 § 1º do Regimento, cito através do presente Edital, publicado no "Diário Oficial do Estado" nos dias 10, 11 e 12.08.2011, o(a) Sr(a). ROSELITO SOARES DA SILVA, Prefeito à época, para que, no prazo de quinze (15) dias após a última publicação, apresente defesa nos autos do Processo nº. 2007/51556-0 que trata da Prestação de Contas da(o) PREFEITURA MUNICIPAL DE ITAITUBA, referente ao Convênio SAGRI nº140/2006.
Belém, 10 de agosto de 2011.
JOSÉ TUFFI SALIM JUNIOR
Secretário

CITAÇÃO 308/2011

De ordem do Excelentíssimo Senhor Presidente do Tribunal de Contas do Estado do Pará, Conselheiro CIPRIANO SABINO DE OLIVEIRA JUNIOR, em cumprindo ao disposto no art. 142 § 1º do Regimento, cito através do presente Edital, publicado no "Diário Oficial do Estado" nos dias 10, 11 e 12.08.2011, o(a) Sr(a). WALCIR OLIVEIRA DA COSTA, Prefeito, para que, no prazo de quinze (15) dias após a última publicação, apresente defesa nos autos do Processo nº. 2007/51222-2 que trata da Prestação de Contas da(o) PREFEITURA MUNICIPAL DE IRITUIA, referente ao Convênio SESPA nº66/2006.
Belém, 10 de agosto de 2011.
JOSÉ TUFFI SALIM JUNIOR
Secretário

CITAÇÃO 309-A/2011

De ordem do Excelentíssimo Senhor Presidente do Tribunal de Contas do Estado do Pará, Conselheiro CIPRIANO SABINO DE OLIVEIRA JUNIOR, em cumprindo ao disposto no art. 142 § 1º do Regimento, cito através do presente Edital, publicado no "Diário Oficial do Estado" nos dias 10, 11 e 12.08.2011, o(a) Sr(a). SANTO PEREIRA DE OLIVEIRA, Prefeito à época, para que, no prazo de quinze (15) dias após a última publicação, apresente defesa nos autos do Processo nº. 2007/54038-5 que trata da Tomada de Contas instaurada na(o) PREFEITURA MUNICIPAL DE PLACAS, referente ao Convênio SEDUC nº270/2006 e termo aditivo.
Belém, 10 de agosto de 2011.
JOSÉ TUFFI SALIM JUNIOR
Secretário

CITAÇÃO 309-B/2011

De ordem do Excelentíssimo Senhor Presidente do Tribunal de Contas do Estado do Pará, Conselheiro CIPRIANO SABINO DE OLIVEIRA JUNIOR, em cumprindo ao disposto no art. 142 § 1º do Regimento, cito através do presente Edital, publicado no "Diário Oficial do Estado" nos dias 10, 11 e 12.08.2011, o(a) Sr(a). MARIA JOSÉ DA COSTA, Técnica responsável pelo laudo de acompanhamento e fiscalização, para que, no prazo de quinze (15) dias após a última publicação, apresente defesa nos autos do Processo nº. 2007/54038-5 que trata da Tomada de Contas instaurada na(o) PREFEITURA MUNICIPAL DE PLACAS, referente ao Convênio SEDUC nº270/2006 e termo aditivo.
Belém, 10 de agosto de 2011.
JOSÉ TUFFI SALIM JUNIOR
Secretário

CITAÇÃO 310/2011

De ordem do Excelentíssimo Senhor Presidente do Tribunal de Contas do Estado do Pará, Conselheiro CIPRIANO SABINO DE OLIVEIRA JUNIOR, em cumprindo ao disposto no art. 142 § 1º do Regimento, cito através do presente Edital, publicado no "Diário Oficial do Estado" nos dias 10, 11 e 12.08.2011, o(a) Sr(a). FLÁVIO RODRIGUES LIMA, Coordenador, para que, no prazo de quinze (15) dias após a última publicação, apresente defesa nos autos do Processo nº. 2009/51344-1 que trata da Prestação de Contas da(o) CONSELHO ESCOLAR DA ESCOLA ESTADUAL DE ENSINO MÉDIO MARIA DA GLÓRIA RODRIGUES PAIXÃO, referente ao Convênio SEDUC nº304/2007 e termos aditivos.
Belém, 10 de agosto de 2011.
JOSÉ TUFFI SALIM JUNIOR
Secretário

CITAÇÃO 311-A/2011

De ordem do Excelentíssimo Senhor Presidente do Tribunal de Contas do Estado do Pará, Conselheiro CIPRIANO SABINO DE OLIVEIRA JUNIOR, em cumprindo ao disposto no art. 142 § 1º do Regimento, cito através do presente Edital, publicado no "Diário Oficial do Estado" nos dias 10, 11 e 12.08.2011, o(a) Sr(a). JOÃO RODRIGUES DA SILVA, Presidente, para que, no prazo de quinze (15) dias após a última publicação, apresente defesa nos autos do Processo nº. 2009/51076-0 que trata da Prestação de Contas da(o) CONSELHO ESCOLAR DA ESCOLA ESTADUAL DE ENSINO FUNDAMENTAL E MÉDIO "MANOEL LOBATO", referente ao Convênio SEDUC nº297/2007 e termos aditivos.
Belém, 10 de agosto de 2011.
JOSÉ TUFFI SALIM JUNIOR
Secretário

CITAÇÃO 311-B/2011

De ordem do Excelentíssimo Senhor Presidente do Tribunal de Contas do Estado do Pará, Conselheiro CIPRIANO SABINO DE OLIVEIRA JUNIOR, em cumprindo ao disposto no art. 142 § 1º do Regimento, cito através do presente Edital, publicado no "Diário Oficial do Estado" nos dias 10, 11 e 12.08.2011, o(a) Sr(a). IRACY DE ALMEIDA GALLO RITZMANN, Secretária à época da SEDUC, para que, no prazo de quinze (15) dias após a última publicação, apresente defesa nos autos do Processo nº. 2009/51076-0 que trata da Prestação de Contas da(o) CONSELHO ESCOLAR DA ESCOLA ESTADUAL DE ENSINO FUNDAMENTAL E MÉDIO "MANOEL LOBATO", referente ao Convênio SEDUC nº297/2007 e termos aditivos.
Belém, 10 de agosto de 2011.
JOSÉ TUFFI SALIM JUNIOR
Secretário

CITAÇÃO 312-A/2011

De ordem do Excelentíssimo Senhor Presidente do Tribunal de Contas do Estado do Pará, Conselheiro CIPRIANO SABINO DE OLIVEIRA JUNIOR, em cumprindo ao disposto no art. 142 § 1º do Regimento, cito através do presente Edital, publicado no "Diário Oficial do Estado" nos dias 10, 11 e 12.08.2011, o(a) Sr(a). CARLOS EVALDO DOS SANTOS SILVA, Coordenador, para que, no prazo de quinze (15) dias após a última publicação, apresente defesa nos autos do Processo nº. 2009/53746-1 que trata da Prestação de Contas da(o) CONSELHO ESCOLAR DA ESCOLA ESTADUAL DE ENSINO FUNDAMENTAL E MÉDIO DO OUTEIRO, referente ao Convênio SEDUC nº056/2009.
Belém, 10 de agosto de 2011.
JOSÉ TUFFI SALIM JUNIOR
Secretário

CITAÇÃO 312-B/2011

De ordem do Excelentíssimo Senhor Presidente do Tribunal de Contas do Estado do Pará, Conselheiro CIPRIANO SABINO DE OLIVEIRA JUNIOR, em cumprindo ao disposto no art. 142 § 1º do Regimento, cito através do presente Edital, publicado no "Diário Oficial do Estado" nos dias 10, 11 e 12.08.2011, o(a) Sr(a). MARIA DO SOCORRO DA COSTA COELHO, Secretária à época da SEDUC, para que, no prazo de quinze (15) dias após a última publicação, apresente defesa nos autos do Processo nº. 2009/53746-1 que trata da Prestação de Contas da(o) CONSELHO ESCOLAR DA ESCOLA ESTADUAL DE ENSINO FUNDAMENTAL E MÉDIO DO OUTEIRO, referente ao Convênio SEDUC nº056/2009.
Belém, 10 de agosto de 2011.
JOSÉ TUFFI SALIM JUNIOR
Secretário

CITAÇÃO 313-A/2011

De ordem do Excelentíssimo Senhor Presidente do Tribunal de Contas do Estado do Pará, Conselheiro CIPRIANO SABINO DE OLIVEIRA JUNIOR, em cumprindo ao disposto no art. 142 § 1º do Regimento, cito através do presente Edital, publicado no "Diário Oficial do Estado" nos dias 10, 11 e 12.08.2011, o(a) Sr(a). MARIA DILMA CORREA, Coordenadora, para que, no prazo de quinze (15) dias após a última publicação, apresente defesa nos autos do Processo nº. 2010/50643-2 que trata da Prestação de Contas da(o) CONSELHO ESCOLAR DA ESCOLA ESTADUAL DE ENSINO FUNDAMENTAL PRESIDENTE TANCREDO DE ALMEIDA NEVES, referente ao Convênio SEDUC nº618/2009.
Belém, 10 de agosto de 2011.
JOSÉ TUFFI SALIM JUNIOR
Secretário

CITAÇÃO 313-B/2011

De ordem do Excelentíssimo Senhor Presidente do Tribunal de Contas do Estado do Pará, Conselheiro CIPRIANO SABINO DE OLIVEIRA JUNIOR, em cumprindo ao disposto no art. 142 § 1º do Regimento, cito através do presente Edital, publicado no "Diário Oficial do Estado" nos dias 10, 11 e 12.08.2011, o(a) Sr(a). MARIA DO SOCORRO DA COSTA COELHO, Secretária à época da SEDUC, para que, no prazo de quinze (15) dias após a última publicação, apresente defesa nos autos do Processo nº. 2010/50643-2 que trata da Prestação de Contas da(o) CONSELHO ESCOLAR DA ESCOLA ESTADUAL DE ENSINO FUNDAMENTAL PRESIDENTE TANCREDO DE ALMEIDA NEVES, referente ao Convênio SEDUC nº618/2009.
Belém, 10 de agosto de 2011.
JOSÉ TUFFI SALIM JUNIOR
Secretário

CITAÇÃO 314-A/2011

De ordem do Excelentíssimo Senhor Presidente do Tribunal de Contas do Estado do Pará, Conselheiro CIPRIANO SABINO DE OLIVEIRA JUNIOR, em cumprindo ao disposto no art. 142 § 1º do Regimento, cito através do presente Edital, publicado no "Diário Oficial do Estado" nos dias 10, 11 e 12.08.2011, o(a) Sr(a). MÁRIO FERREIRA MONTEIRO, Coordenador, para que, no prazo de quinze (15) dias após a última publicação, apresente defesa nos autos do Processo nº. 2010/51037-1 que trata da Prestação de Contas da(o) CONSELHO ESCOLAR DA ESCOLA ESTADUAL DE 1º E 2º GRAUS PROFESSOR BENÍCIO LOPES, referente ao Convênio SEDUC Nº447/2009.
Belém, 10 de agosto de 2011.
JOSÉ TUFFI SALIM JUNIOR
Secretário

CITAÇÃO 314-B/2011

De ordem do Excelentíssimo Senhor Presidente do Tribunal de Contas do Estado do Pará, Conselheiro CIPRIANO SABINO DE OLIVEIRA JUNIOR, em cumprindo ao disposto no art. 142 § 1º do Regimento, cito através do presente Edital, publicado no "Diário Oficial do Estado" nos dias 10, 11 e 12.08.2011, o(a) Sr(a). LUIZ CARLOS BARBOSA CAVALCANTE, Secretário à época da SEDUC, para que, no prazo de quinze (15) dias após a última publicação, apresente defesa nos autos do Processo nº. 2010/51037-1 que trata da Prestação de Contas da(o) CONSELHO ESCOLAR DA ESCOLA ESTADUAL DE 1º E 2º GRAUS PROFESSOR BENÍCIO LOPES, referente ao Convênio SEDUC Nº447/2009.
Belém, 10 de agosto de 2011.
JOSÉ TUFFI SALIM JUNIOR
Secretário

CITAÇÃO 315-A/2011

De ordem do Excelentíssimo Senhor Presidente do Tribunal de Contas do Estado do Pará, Conselheiro CIPRIANO SABINO DE OLIVEIRA JUNIOR, em cumprindo ao disposto no art. 142 § 1º do Regimento, cito através do presente Edital, publicado no "Diário Oficial do Estado" nos dias 10, 11 e 12.08.2011, o(a) Sr(a). ROSEMEIRE DO CARMO DE FREITAS, Coordenadora, para que, no prazo de quinze (15) dias após a última publicação, apresente defesa nos autos do Processo nº. 2010/50359-1 que trata da Prestação de Contas da(o) CONSELHO ESCOLAR DA ESCOLA ESTADUAL DE ENSINO FUNDAMENTAL PORANGA JUCÁ, referente ao Convênio SEDUC nº018/2009.
Belém, 10 de agosto de 2011.
JOSÉ TUFFI SALIM JUNIOR
Secretário

CITAÇÃO 315-B/2011

De ordem do Excelentíssimo Senhor Presidente do Tribunal de Contas do Estado do Pará, Conselheiro CIPRIANO SABINO DE OLIVEIRA JUNIOR, em cumprindo ao disposto no art. 142 § 1º do Regimento, cito através do presente Edital, publicado no "Diário Oficial do Estado" nos dias 10, 11 e 12.08.2011, o(a) Sr(a). MARIA DO SOCORRO DA COSTA COELHO, Secretária à

época da SEDUC, para que, no prazo de quinze (15) dias após a última publicação, apresente defesa nos autos do Processo nº. 2010/50359-1 que trata da Prestação de Contas da(o) CONSELHO ESCOLAR DA ESCOLA ESTADUAL DE ENSINO FUNDAMENTAL PORANGA JUCÁ, referente ao Convênio SEDUC nº018/2009.
Belém, 10 de agosto de 2011.
JOSÉ TUFFI SALIM JUNIOR
Secretário

CITAÇÃO 316/2011

De ordem do Excelentíssimo Senhor Presidente do Tribunal de Contas do Estado do Pará, Conselheiro CIPRIANO SABINO DE OLIVEIRA JUNIOR, em cumprindo ao disposto no art. 142 § 1º do Regimento, cito através do presente Edital, publicado no "Diário Oficial do Estado" nos dias 10, 11 e 12.08.2011, o(a) Sr(a). DILZA MARIA PANTOJA CORRÊA, Prefeita à época, para que, no prazo de quinze (15) dias após a última publicação, apresente defesa nos autos do Processo nº. 2007/52330-9 que trata da Tomada de Contas instaurada na(o) PREFEITURA MUNICIPAL DE IGARAPÉ-MIRI, referente ao Convênio FCPTN nº230/2005.
Belém, 10 de agosto de 2011.
JOSÉ TUFFI SALIM JUNIOR
Secretário

CITAÇÃO 317/2011

De ordem do Excelentíssimo Senhor Presidente do Tribunal de Contas do Estado do Pará, Conselheiro CIPRIANO SABINO DE OLIVEIRA JUNIOR, em cumprindo ao disposto no art. 142 § 1º do Regimento, cito através do presente Edital, publicado no "Diário Oficial do Estado" nos dias 10, 11 e 12.08.2011, o(a) Sr(a). MARIA TEREZINHA HANEMANN COIMBRA, Presidente à época da FCPTN, para que, no prazo de quinze (15) dias após a última publicação, apresente defesa nos autos do Processo nº. 2007/50538-4 que trata da Prestação de Contas da(o) ASSOCIAÇÃO CULTURAL E RECREATIVA DA SERRA ORIENTAL, referente ao Convênio FCPTN nº088/2006 e termo aditivo.
Belém, 10 de agosto de 2011.
JOSÉ TUFFI SALIM JUNIOR
Secretário

CITAÇÃO 318/2011

De ordem do Excelentíssimo Senhor Presidente do Tribunal de Contas do Estado do Pará, Conselheiro CIPRIANO SABINO DE OLIVEIRA JUNIOR, em cumprindo ao disposto no art. 142 § 1º do Regimento, cito através do presente Edital, publicado no "Diário Oficial do Estado" nos dias 10, 11 e 12.08.2011, o(a) Sr(a). ISABEL CRISTINA FRANCE DOS SANTOS RODRIGUES, Coordenadora, para que, no prazo de quinze (15) dias após a última publicação, apresente defesa nos autos do Processo nº. 2008/52102-5 que trata da Recurso de Revisão da(o) CONSELHO ESCOLAR DA ESCOLA ESTADUAL DE ENSINO FUNDAMENTAL E MÉDIO PROFESSOR ARTHUR PORTO, referente ao Impetrada contra decisão contida no Acórdão nº42.588 de 29/11/2007.
Belém, 10 de agosto de 2011.
JOSÉ TUFFI SALIM JUNIOR
Secretário

CITAÇÃO 319/2011

De ordem do Excelentíssimo Senhor Presidente do Tribunal de Contas do Estado do Pará, Conselheiro CIPRIANO SABINO DE OLIVEIRA JUNIOR, em cumprindo ao disposto no art. 142 § 1º do Regimento, cito através do presente Edital, publicado no "Diário Oficial do Estado" nos dias 10, 11 e 12.08.2011, o(a) Sr(a). JOSÉ ALVES FEITOSA OLIVEIRA, Prefeito, para que, no prazo de quinze (15) dias após a última publicação, apresente defesa nos autos do Processo nº. 2007/51700-0 que trata da Prestação de Contas da(o) PREFEITURA MUNICIPAL DE INHANGAPI, referente ao Convênio SEDUC nº245/2006.
Belém, 10 de agosto de 2011.
JOSÉ TUFFI SALIM JUNIOR
Secretário

CITAÇÃO 320/2011

De ordem do Excelentíssimo Senhor Presidente do Tribunal de Contas do Estado do Pará, Conselheiro CIPRIANO SABINO DE OLIVEIRA JUNIOR, em cumprindo ao disposto no art. 142 § 1º do Regimento, cito através do presente Edital, publicado no "Diário Oficial do Estado" nos dias 10, 11 e 12.08.2011, o(a) Sr(a). ÁLVARO BRITO XAVIER, Prefeito, para que, no prazo de quinze (15) dias após a última publicação, apresente defesa nos autos do Processo nº. 2007/51399-4 que trata da Prestação de Contas da(o) PREFEITURA MUNICIPAL DE CONCEIÇÃO DO ARAGUAIA, referente ao Convênio SEDUC nº186/2006.
Belém, 10 de agosto de 2011.
JOSÉ TUFFI SALIM JUNIOR
Secretário

CITAÇÃO 321/2011

De ordem do Excelentíssimo Senhor Presidente do Tribunal de Contas do Estado do Pará, Conselheiro CIPRIANO SABINO DE OLIVEIRA JUNIOR, em cumprindo ao disposto no art. 142 § 1º do Regimento, cito através do presente Edital, publicado no "Diário Oficial do Estado" nos dias 10, 11 e 12.08.2011, o(a) Sr(a). MANOEL ALADIR SIQUEIRA, Prefeito à época, para que, no prazo de quinze (15) dias após a última publicação, apresente defesa nos autos do Processo nº. 2007/51130-0 que trata da Prestação de Contas da(o) PREFEITURA MUNICIPAL DE CAPITÃO POÇO, referente ao Convênio SESPA nº250/2006.
Belém, 10 de agosto de 2011.
JOSÉ TUFFI SALIM JUNIOR
Secretário

CITAÇÃO 322-A/2011

De ordem do Excelentíssimo Senhor Presidente do Tribunal de Contas do Estado do Pará, Conselheiro CIPRIANO SABINO DE OLIVEIRA JUNIOR, em cumprindo ao disposto no art. 142 § 1º do Regimento, cito através do presente Edital, publicado no "Diário Oficial do Estado" nos dias 10, 11 e 12.08.2011, o(a) Sr(a). HILDEFONSO DE ABREU ARAÚJO, Prefeito, para que, no prazo de quinze (15) dias após a última publicação, apresente defesa nos autos do Processo nº. 2008/53212-3 que trata da Tomada de Contas instaurada na(o) PREFEITURA MUNICIPAL DE ABEL FIGUEIREDO, referente ao Convênio SEDUC nº263/2007 e termo aditivo.
Belém, 10 de agosto de 2011.
JOSÉ TUFFI SALIM JUNIOR
Secretário

CITAÇÃO 322-B/2011

De ordem do Excelentíssimo Senhor Presidente do Tribunal de Contas do Estado do Pará, Conselheiro CIPRIANO SABINO DE OLIVEIRA JUNIOR, em cumprindo ao disposto no art. 142 § 1º do Regimento, cito através do presente Edital, publicado no "Diário Oficial do Estado" nos dias 10, 11 e 12.08.2011, o(a) Sr(a). TEREZINHA MARTINS BONZI, Técnica responsável pelo laudo de acompanhamento e fiscalização, para que, no prazo de quinze (15) dias após a última publicação, apresente defesa nos autos do Processo nº. 2008/53212-3 que trata da Tomada de Contas instaurada na(o) PREFEITURA MUNICIPAL DE ABEL FIGUEIREDO, referente ao Convênio SEDUC nº263/2007 e termo aditivo.
Belém, 10 de agosto de 2011.
JOSÉ TUFFI SALIM JUNIOR
Secretário

CITAÇÃO 323/2011

De ordem do Excelentíssimo Senhor Presidente do Tribunal de Contas do Estado do Pará, Conselheiro CIPRIANO SABINO DE OLIVEIRA JUNIOR, em cumprindo ao disposto no art. 142 § 1º do Regimento, cito através do presente Edital, publicado no "Diário Oficial do Estado" nos dias 10, 11 e 12.08.2011, o(a) Sr(a). JOSUÉ DA SILVA NEVES, Prefeito à época, para que, no prazo de quinze (15) dias após a última publicação, apresente defesa nos autos do Processo nº. 2007/50768-5 que trata da Prestação de Contas da(o) PREFEITURA MUNICIPAL DE CURUÇÁ, referente ao Convênio SEDUC nº250/2006.
Belém, 10 de agosto de 2011.
JOSÉ TUFFI SALIM JUNIOR
Secretário

CITAÇÃO 324/2011

De ordem do Excelentíssimo Senhor Presidente do Tribunal de Contas do Estado do Pará, Conselheiro CIPRIANO SABINO DE OLIVEIRA JUNIOR, em cumprindo ao disposto no art. 142 § 1º do Regimento, cito através do presente Edital, publicado no "Diário Oficial do Estado" nos dias 10, 11 e 12.08.2011, o(a) Sr(a). ANNA CLÁUDIA LINS OLIVEIRA, Diretora Geral, para que, no prazo de quinze (15) dias após a última publicação, apresente defesa nos autos do Processo nº. 2009/52119-9 que trata da Prestação de Contas da(o) ASSOCIAÇÃO PÓLO PRODUTIVO PARÁ, referente ao Exercício Financeiro de 2008.
Belém, 10 de agosto de 2011.
JOSÉ TUFFI SALIM JUNIOR
Secretário

CITAÇÃO 325-A/2011

De ordem do Excelentíssimo Senhor Presidente do Tribunal de Contas do Estado do Pará, Conselheiro CIPRIANO SABINO DE OLIVEIRA JUNIOR, em cumprindo ao disposto no art. 142 § 1º do Regimento, cito através do presente Edital, publicado no "Diário Oficial do Estado" nos dias 10, 11 e 12.08.2011, o(a) Sr(a). AMADEU VIRGINIO DA SILVA, Coordenador, para que, no prazo de quinze (15) dias após a última publicação, apresente defesa nos autos do Processo nº. 2010/50503-2 que trata da Prestação de Contas da(o) CONSELHO ESCOLAR DA ESCOLA ESTADUAL DE ENSINO FUNDAMENTAL E MÉDIO TIRADENTES II, referente ao Convênio SEDUC nº004/2009.
Belém, 10 de agosto de 2011.
JOSÉ TUFFI SALIM JUNIOR
Secretário

CITAÇÃO 325-B/2011

De ordem do Excelentíssimo Senhor Presidente do Tribunal de Contas do Estado do Pará, Conselheiro CIPRIANO SABINO DE OLIVEIRA JUNIOR, em cumprindo ao disposto no art. 142 § 1º do Regimento, cito através do presente Edital, publicado no "Diário Oficial do Estado" nos dias 10, 11 e 12.08.2011, o(a) Sr(a). MARIA DO SOCORRO DA COSTA COELHO, Secretária à época da SEDUC, para que, no prazo de quinze (15) dias após a última publicação, apresente defesa nos autos do Processo nº. 2010/50503-2 que trata da Prestação de Contas da(o) CONSELHO ESCOLAR DA ESCOLA ESTADUAL DE ENSINO FUNDAMENTAL E MÉDIO TIRADENTES II, referente ao Convênio SEDUC nº004/2009.
Belém, 10 de agosto de 2011.
JOSÉ TUFFI SALIM JUNIOR
Secretário

CITAÇÃO 326-A/2011

De ordem do Excelentíssimo Senhor Presidente do Tribunal de Contas do Estado do Pará, Conselheiro CIPRIANO SABINO DE OLIVEIRA JUNIOR, em cumprindo ao disposto no art. 142 § 1º do Regimento, cito através do presente Edital, publicado no "Diário Oficial do Estado" nos dias 10, 11 e 12.08.2011, o(a) Sr(a). DOMINGAS GUILHERMINA DOS SANTOS FERREIRA, Coordenadora, para que, no prazo de quinze (15) dias após a última publicação, apresente defesa nos autos do Processo nº. 2010/51150-1 que trata da Prestação de Contas da(o) CONSELHO ESCOLAR DA ESCOLA ESTADUAL DE ENSINO FUNDAMENTAL IRMÃ SACHA AUGUSTA DE SOUZA E SILVA, referente ao Convênio SEDUC nº860/2009.
Belém, 10 de agosto de 2011.
JOSÉ TUFFI SALIM JUNIOR
Secretário

CITAÇÃO 326-B/2011

De ordem do Excelentíssimo Senhor Presidente do Tribunal de Contas do Estado do Pará, Conselheiro CIPRIANO SABINO DE OLIVEIRA JUNIOR, em cumprindo ao disposto no art. 142 § 1º do Regimento, cito através do presente Edital, publicado no "Diário Oficial do Estado" nos dias 10, 11 e 12.08.2011, o(a) Sr(a). LUIZ CARLOS BARBOSA CAVALCANTE, Secretário à época da SEDUC, para que, no prazo de quinze (15) dias após a última publicação, apresente defesa nos autos do Processo nº. 2010/51150-1 que trata da Prestação de Contas da(o) CONSELHO ESCOLAR DA ESCOLA ESTADUAL DE ENSINO FUNDAMENTAL IRMÃ SACHA AUGUSTA DE SOUZA E SILVA, referente ao Convênio SEDUC nº860/2009.
Belém, 10 de agosto de 2011.
JOSÉ TUFFI SALIM JUNIOR
Secretário

CITAÇÃO 327-A/2011

De ordem do Excelentíssimo Senhor Presidente do Tribunal de Contas do Estado do Pará, Conselheiro CIPRIANO SABINO DE OLIVEIRA JUNIOR, em cumprindo ao disposto no art. 142 § 1º do Regimento, cito através do presente Edital, publicado no "Diário Oficial do Estado" nos dias 10, 11 e 12.08.2011, o(a) Sr(a). CELSO ALUÍSIO FERREIRA PINHEIRO, Coordenador, para que, no prazo de quinze (15) dias após a última publicação, apresente defesa nos autos do Processo nº. 2010/50996-2 que trata da Prestação de Contas da(o) CONSELHO ESCOLAR DA ESCOLA ESTADUAL DE 1º GRAU PROFESSORA ARACY MARQUES, referente ao Convênio SEDUC nº639/2009.
Belém, 10 de agosto de 2011.
JOSÉ TUFFI SALIM JUNIOR
Secretário

CITAÇÃO 327-B/2011

De ordem do Excelentíssimo Senhor Presidente do Tribunal de Contas do Estado do Pará, Conselheiro CIPRIANO SABINO DE OLIVEIRA JUNIOR, em cumprindo ao disposto no art. 142 § 1º do Regimento, cito através do presente Edital, publicado no "Diário Oficial do Estado" nos dias 10, 11 e 12.08.2011, o(a) Sr(a). LUIZ CARLOS BARBOSA CAVALCANTE, Secretário à época da SEDUC, para que, no prazo de quinze (15) dias após a última publicação, apresente defesa nos autos do Processo nº. 2010/50996-2 que trata da Prestação de Contas da(o) CONSELHO ESCOLAR DA ESCOLA ESTADUAL DE 1º GRAU PROFESSORA ARACY MARQUES, referente ao Convênio SEDUC nº639/2009.
Belém, 10 de agosto de 2011.
JOSÉ TUFFI SALIM JUNIOR
Secretário

CITAÇÃO 328-A/2011

De ordem do Excelentíssimo Senhor Presidente do Tribunal de Contas do Estado do Pará, Conselheiro CIPRIANO SABINO DE OLIVEIRA JUNIOR, em cumprindo ao disposto no art. 142 § 1º do Regimento, cito através do presente Edital, publicado no "Diário Oficial do Estado" nos dias 10, 11 e 12.08.2011,

o(a) Sr(a). EDSON LUIZ DE OLIVEIRA, Prefeito, para que, no prazo de quinze (15) dias após a última publicação, apresente defesa nos autos do Processo nº. 2008/50499-9 que trata da Prestação de Contas da(o) PREFEITURA MUNICIPAL DE BRAGANÇA, referente ao Convênio FCPTN nº144/2007.
Belém, 10 de agosto de 2011.
JOSÉ TUFFI SALIM JUNIOR
Secretário

CITAÇÃO 328-B/2011

De ordem do Excelentíssimo Senhor Presidente do Tribunal de Contas do Estado do Pará, Conselheiro CIPRIANO SABINO DE OLIVEIRA JUNIOR, em cumprindo ao disposto no art. 142 § 1º do Regimento, cito através do presente Edital, publicado no "Diário Oficial do Estado" nos dias 10, 11 e 12.08.2011, o(a) Sr(a). GERSON BANHOS SILVA DE ARAÚJO, Presidente à época da FCPTN, para que, no prazo de quinze (15) dias após a última publicação, apresente defesa nos autos do Processo nº. 2008/50499-9 que trata da Prestação de Contas da(o) PREFEITURA MUNICIPAL DE BRAGANÇA, referente ao Convênio FCPTN nº144/2007.
Belém, 10 de agosto de 2011.
JOSÉ TUFFI SALIM JUNIOR
Secretário

CITAÇÃO 329-A/2011

De ordem do Excelentíssimo Senhor Presidente do Tribunal de Contas do Estado do Pará, Conselheiro CIPRIANO SABINO DE OLIVEIRA JUNIOR, em cumprindo ao disposto no art. 142 § 1º do Regimento, cito através do presente Edital, publicado no "Diário Oficial do Estado" nos dias 10, 11 e 12.08.2011, o(a) Sr(a). ANTÔNIO ARMANDO AMARAL DE CASTRO, Prefeito à época, para que, no prazo de quinze (15) dias após a última publicação, apresente defesa nos autos do Processo nº. 2007/52267-8 que trata da Tomada de Contas instaurada na(o) PREFEITURA MUNICIPAL DE MARITUBA, referente ao Convênio SESPA nº010/2006.
Belém, 10 de agosto de 2011.
JOSÉ TUFFI SALIM JUNIOR
Secretário

CITAÇÃO 329-B/2011

De ordem do Excelentíssimo Senhor Presidente do Tribunal de Contas do Estado do Pará, Conselheiro CIPRIANO SABINO DE OLIVEIRA JUNIOR, em cumprindo ao disposto no art. 142 § 1º do Regimento, cito através do presente Edital, publicado no "Diário Oficial do Estado" nos dias 10, 11 e 12.08.2011, o(a) Sr(a). HALMÉLIO ALVES SOBRAL NETO, Secretário à época da SESPA, para que, no prazo de quinze (15) dias após a última publicação, apresente defesa nos autos do Processo nº. 2007/52267-8 que trata da Tomada de Contas instaurada na(o) PREFEITURA MUNICIPAL DE MARITUBA, referente ao Convênio SESPA nº010/2006.
Belém, 10 de agosto de 2011.
JOSÉ TUFFI SALIM JUNIOR
Secretário

CITAÇÃO 330/2011

De ordem do Excelentíssimo Senhor Presidente do Tribunal de Contas do Estado do Pará, Conselheiro CIPRIANO SABINO DE OLIVEIRA JUNIOR, em cumprindo ao disposto no art. 142 § 1º do Regimento, cito através do presente Edital, publicado no "Diário Oficial do Estado" nos dias 10, 11 e 12.08.2011, o(a) Sr(a). RAIMUNDO FARO BITTENCOURT, Prefeito à época, para que, no prazo de quinze (15) dias após a última publicação, apresente defesa nos autos do Processo nº. 2007/50603-7 que trata da Prestação de Contas da(o) PREFEITURA MUNICIPAL DE MAGALHÃES BARATA, referente ao Convênio SEDUC nº198/2006.
Belém, 10 de agosto de 2011.
JOSÉ TUFFI SALIM JUNIOR
Secretário

CITAÇÃO 331/2011

De ordem do Excelentíssimo Senhor Presidente do Tribunal de Contas do Estado do Pará, Conselheiro CIPRIANO SABINO DE OLIVEIRA JUNIOR, em cumprindo ao disposto no art. 142 § 1º do Regimento, cito através do presente Edital, publicado no "Diário Oficial do Estado" nos dias 10, 11 e 12.08.2011, o(a) Sr(a). JOSENITA DA COSTA CARVALHO SEIXAS, Coordenadora, para que, no prazo de quinze (15) dias após a última publicação, apresente defesa nos autos do Processo nº. 2009/51329-2 que trata da Prestação de Contas da(o) CONSELHO ESCOLAR DO COLÉGIO ESTADUAL DE ENSINO MÉDIO DEPUTADO NICIAS RIBEIRO, referente ao Convênio SEDUC nº381/2007.
Belém, 10 de agosto de 2011.
JOSÉ TUFFI SALIM JUNIOR
Secretário

CITAÇÃO 332/2011

De ordem do Excelentíssimo Senhor Presidente do Tribunal de Contas do Estado do Pará, Conselheiro CIPRIANO SABINO DE OLIVEIRA JUNIOR, em cumprindo ao disposto no art. 142 § 1º do Regimento, cito através do presente Edital, publicado no "Diário Oficial do Estado" nos dias 10, 11 e 12.08.2011, o(a) Sr(a). ALAN DE SOUZA AZEVEDO, Prefeito à época, para que, no prazo de quinze (15) dias após a última publicação, apresente defesa nos autos do Processo nº. 2007/51337-1 que trata da Prestação de Contas da(o) PREFEITURA MUNICIPAL DE TUCUMÃ, referente ao Convênio SEDUC nº301/2006.
Belém, 10 de agosto de 2011.
JOSÉ TUFFI SALIM JUNIOR
Secretário

CITAÇÃO 333/2011

De ordem do Excelentíssimo Senhor Presidente do Tribunal de Contas do Estado do Pará, Conselheiro CIPRIANO SABINO DE OLIVEIRA JUNIOR, em cumprindo ao disposto no art. 142 § 1º do Regimento, cito através do presente Edital, publicado no "Diário Oficial do Estado" nos dias 10, 11 e 12.08.2011, o(a) Sr(a). LOURIVAL FERNANDES DE LIMA, Prefeito, para que, no prazo de quinze (15) dias após a última publicação, apresente defesa nos autos do Processo nº. 2008/50891-2 que trata da Tomada de Contas instaurada na(o) PREFEITURA MUNICIPAL DE SANTA LUZIA DO PARÁ, referente ao Convênio SAGRI nº173/2006 e termos aditivos.
Belém, 10 de agosto de 2011.
JOSÉ TUFFI SALIM JUNIOR
Secretário

CITAÇÃO 334/2011

De ordem do Excelentíssimo Senhor Presidente do Tribunal de Contas do Estado do Pará, Conselheiro CIPRIANO SABINO DE OLIVEIRA JUNIOR, em cumprindo ao disposto no art. 142 § 1º do Regimento, cito através do presente Edital, publicado no "Diário Oficial do Estado" nos dias 10, 11 e 12.08.2011, o(a) Sr(a). MIGUEL ARCANJO DOS SANTOS NEGRÃO, Presidente, para que, no prazo de quinze (15) dias após a última publicação, apresente defesa nos autos do Processo nº. 2009/53779-0 que trata da Prestação de Contas da(o) CENTRO SOCIAL DOS MORADORES DO FURO PAU GRANDE, referente ao Convênio SAGRI nº307/2008.
Belém, 10 de agosto de 2011.
JOSÉ TUFFI SALIM JUNIOR
Secretário

CITAÇÃO 335-A/2011

De ordem do Excelentíssimo Senhor Presidente do Tribunal de Contas do Estado do Pará, Conselheiro CIPRIANO SABINO DE OLIVEIRA JUNIOR, em cumprindo ao disposto no art. 142 § 1º do Regimento, cito através do presente Edital, publicado no "Diário Oficial do Estado" nos dias 10, 11 e 12.08.2011, o(a) Sr(a). RAIMUNDO FREIRE NORONHA, Prefeito, para que, no prazo de quinze (15) dias após a última publicação, apresente defesa nos autos do Processo nº. 2007/51726-0 que trata da Tomada de Contas instaurada na(o) PREFEITURA MUNICIPAL DE SANTO ANTÔNIO DO TAUÁ, referente ao Convênio SESPA nº203/2005.
Belém, 10 de agosto de 2011.
JOSÉ TUFFI SALIM JUNIOR
Secretário

CITAÇÃO 335-B/2011

De ordem do Excelentíssimo Senhor Presidente do Tribunal de Contas do Estado do Pará, Conselheiro CIPRIANO SABINO DE OLIVEIRA JUNIOR, em cumprindo ao disposto no art. 142 § 1º do Regimento, cito através do presente Edital, publicado no "Diário Oficial do Estado" nos dias 10, 11 e 12.08.2011, o(a) Sr(a). JAIRO BARROS PERALTA, Sócio da firma ACQUASOLO SERVIÇOS E CONSTRUÇÃO LTDA ME., para que, no prazo de quinze (15) dias após a última publicação, apresente defesa nos autos do Processo nº. 2007/51726-0 que trata da Tomada de Contas instaurada na(o) PREFEITURA MUNICIPAL DE SANTO ANTÔNIO DO TAUÁ, referente ao Convênio SESPA nº203/2005.
Belém, 10 de agosto de 2011.
JOSÉ TUFFI SALIM JUNIOR
Secretário

CITAÇÃO 335-C/2011

De ordem do Excelentíssimo Senhor Presidente do Tribunal de Contas do Estado do Pará, Conselheiro CIPRIANO SABINO DE OLIVEIRA JUNIOR, em cumprindo ao disposto no art. 142 § 1º do Regimento, cito através do presente Edital, publicado no "Diário Oficial do Estado" nos dias 10, 11 e 12.08.2011, o(a) Sr(a). JAIME PERALTA JÚNIOR, Sócio da firma ACQUASOLO SERVIÇOS E CONSTRUÇÃO LTDA ME, para que, no prazo de quinze (15) dias após a última publicação, apresente defesa nos autos do Processo nº. 2007/51726-0 que trata da Tomada de Contas instaurada na(o) PREFEITURA MUNICIPAL DE SANTO ANTÔNIO DO TAUÁ, referente ao Convênio SESPA nº203/2005.
Belém, 10 de agosto de 2011.
JOSÉ TUFFI SALIM JUNIOR
Secretário

CITAÇÃO 335-D/2011

De ordem do Excelentíssimo Senhor Presidente do Tribunal de Contas do Estado do Pará, Conselheiro CIPRIANO SABINO DE OLIVEIRA JUNIOR, em cumprindo ao disposto no art. 142 § 1º do Regimento, cito através do presente Edital, publicado no "Diário Oficial do Estado" nos dias 10, 11 e 12.08.2011, o(a) Sr(a). JAILSON BARROS PERALTA, Sócio da firma ACQUASOLO SERVIÇOS E CONSTRUÇÃO LTDA ME, para que, no prazo de quinze (15) dias após a última publicação, apresente defesa nos autos do Processo nº. 2007/51726-0 que trata da Tomada de Contas instaurada na(o) PREFEITURA MUNICIPAL DE SANTO ANTÔNIO DO TAUÁ, referente ao Convênio SESPA nº203/2005.
Belém, 10 de agosto de 2011.
JOSÉ TUFFI SALIM JUNIOR
Secretário

CITAÇÃO 336/2011

De ordem do Excelentíssimo Senhor Presidente do Tribunal de Contas do Estado do Pará, Conselheiro CIPRIANO SABINO DE OLIVEIRA JUNIOR, em cumprindo ao disposto no art. 142 § 1º do Regimento, cito através do presente Edital, publicado no "Diário Oficial do Estado" nos dias 10, 11 e 12.08.2011, o(a) Sr(a). JOSÉ ELOI IGLESIAS COMESANHA, Presidente, para que, no prazo de quinze (15) dias após a última publicação, apresente defesa nos autos do Processo nº. 2009/52830-3 que trata da Prestação de Contas da(o) COMPANHIA PARAENSE DE PERFORMANCE, referente ao Convênio FCPTN nº029/2008.
Belém, 10 de agosto de 2011.
JOSÉ TUFFI SALIM JUNIOR
Secretário

CITAÇÃO 337-A/2011

De ordem do Excelentíssimo Senhor Presidente do Tribunal de Contas do Estado do Pará, Conselheiro CIPRIANO SABINO DE OLIVEIRA JUNIOR, em cumprindo ao disposto no art. 142 § 1º do Regimento, cito através do presente Edital, publicado no "Diário Oficial do Estado" nos dias 10, 11 e 12.08.2011, o(a) Sr(a). WALDELINA MARIA CUNHA DA SILVA, Coordenadora, para que, no prazo de quinze (15) dias após a última publicação, apresente defesa nos autos do Processo nº. 2008/52528-5 que trata da Prestação de Contas da(o) CONSELHO ESCOLAR DA ESCOLA ESTADUAL DE ENSINO FUNDAMENTAL E MÉDIO "PROFESSOR OLIVEIRA BRITO", referente ao Convênio SEDUC nº272/2007 e termo aditivo.
Belém, 10 de agosto de 2011.
JOSÉ TUFFI SALIM JUNIOR
Secretário

CITAÇÃO 337-B/2011

De ordem do Excelentíssimo Senhor Presidente do Tribunal de Contas do Estado do Pará, Conselheiro CIPRIANO SABINO DE OLIVEIRA JUNIOR, em cumprindo ao disposto no art. 142 § 1º do Regimento, cito através do presente Edital, publicado no "Diário Oficial do Estado" nos dias 10, 11 e 12.08.2011, o(a) Sr(a). LUIZ CARLOS BARBOSA CAVALCANTE, Secretário à época da SEDUC, para que, no prazo de quinze (15) dias após a última publicação, apresente defesa nos autos do Processo nº. 2008/52528-5 que trata da Prestação de Contas da(o) CONSELHO ESCOLAR DA ESCOLA ESTADUAL DE ENSINO FUNDAMENTAL E MÉDIO "PROFESSOR OLIVEIRA BRITO", referente ao Convênio SEDUC nº272/2007 e termo aditivo.
Belém, 10 de agosto de 2011.
JOSÉ TUFFI SALIM JUNIOR
Secretário

CITAÇÃO 338/2011

De ordem do Excelentíssimo Senhor Presidente do Tribunal de Contas do Estado do Pará, Conselheiro CIPRIANO SABINO DE OLIVEIRA JUNIOR, em cumprindo ao disposto no art. 142 § 1º do Regimento, cito através do presente Edital, publicado no "Diário Oficial do Estado" nos dias 10, 11 e 12.08.2011, o(a) Sr(a). JOÃO FARIAS GUERREIRO, Diretor Executivo, para que, no prazo de quinze (15) dias após a última publicação, apresente defesa nos autos do Processo nº. 2009/53080-4 que trata da Prestação de Contas da(o) FUNDAÇÃO DE AMPARO E DESENVOLVIMENTO DA PESQUISA, referente ao Convênio FAPESPA nº042/2008.
Belém, 10 de agosto de 2011.
JOSÉ TUFFI SALIM JUNIOR
Secretário

CITAÇÃO 339-A/2011

De ordem do Excelentíssimo Senhor Presidente do Tribunal de Contas do Estado do Pará, Conselheiro CIPRIANO SABINO DE OLIVEIRA JUNIOR, em cumprindo ao disposto no art. 142 § 1º do Regimento, cito através do presente Edital, publicado no

"Diário Oficial do Estado" nos dias 10, 11 e 12.08.2011, o(a) Sr(a). ELIANA MARIA SANTOS COSTA, Coordenadora, para que, no prazo de quinze (15) dias após a última publicação, apresente defesa nos autos do Processo nº. 2010/50106-4 que trata da Prestação de Contas da(o) CONSELHO ESCOLAR DA ESCOLA ESTADUAL DE ENSINO MÉDIO PROFESSORA MARIA CONCEIÇÃO GOMES DE SOUZA, referente ao Convênio SEDUC nº382/2008.
Belém, 10 de agosto de 2011.
JOSÉ TUFFI SALIM JUNIOR
Secretário

CITAÇÃO 339-B/2011

De ordem do Excelentíssimo Senhor Presidente do Tribunal de Contas do Estado do Pará, Conselheiro CIPRIANO SABINO DE OLIVEIRA JUNIOR, em cumprindo ao disposto no art. 142 § 1º do Regimento, cito através do presente Edital, publicado no "Diário Oficial do Estado" nos dias 10, 11 e 12.08.2011, o(a) Sr(a). MARIA DO SOCORRO DA COSTA COELHO, Secretária à época da SEDUC, para que, no prazo de quinze (15) dias após a última publicação, apresente defesa nos autos do Processo nº. 2010/50106-4 que trata da Prestação de Contas da(o) CONSELHO ESCOLAR DA ESCOLA ESTADUAL DE ENSINO MÉDIO PROFESSORA MARIA CONCEIÇÃO GOMES DE SOUZA, referente ao Convênio SEDUC nº382/2008.
Belém, 10 de agosto de 2011.
JOSÉ TUFFI SALIM JUNIOR
Secretário

CITAÇÃO 340-A/2011

De ordem do Excelentíssimo Senhor Presidente do Tribunal de Contas do Estado do Pará, Conselheiro CIPRIANO SABINO DE OLIVEIRA JUNIOR, em cumprindo ao disposto no art. 142 § 1º do Regimento, cito através do presente Edital, publicado no "Diário Oficial do Estado" nos dias 10, 11 e 12.08.2011, o(a) Sr(a). MARIA DE NAZARÉ DA SILVA PEREIRA, Coordenadora, para que, no prazo de quinze (15) dias após a última publicação, apresente defesa nos autos do Processo nº. 2010/50200-1 que trata da Prestação de Contas da(o) CONSELHO ESCOLAR DA ESCOLA ESTADUAL DE 1º GRAU TEODATO DE REZENDE, referente ao Convênio SEDUC nº685/2009 e termo aditivo.
Belém, 10 de agosto de 2011.
JOSÉ TUFFI SALIM JUNIOR
Secretário

CITAÇÃO 340-B/2011

De ordem do Excelentíssimo Senhor Presidente do Tribunal de Contas do Estado do Pará, Conselheiro CIPRIANO SABINO DE OLIVEIRA JUNIOR, em cumprindo ao disposto no art. 142 § 1º do Regimento, cito através do presente Edital, publicado no "Diário Oficial do Estado" nos dias 10, 11 e 12.08.2011, o(a) Sr(a). MARIA DO SOCORRO DA COSTA COELHO, Secretária à época da SEDUC, para que, no prazo de quinze (15) dias após a última publicação, apresente defesa nos autos do Processo nº. 2010/50200-1 que trata da Prestação de Contas da(o) CONSELHO ESCOLAR DA ESCOLA ESTADUAL DE 1º GRAU TEODATO DE REZENDE, referente ao Convênio SEDUC nº685/2009 e termo aditivo.
Belém, 10 de agosto de 2011.
JOSÉ TUFFI SALIM JUNIOR
Secretário

CITAÇÃO 341-A/2011

De ordem do Excelentíssimo Senhor Presidente do Tribunal de Contas do Estado do Pará, Conselheiro CIPRIANO SABINO DE OLIVEIRA JUNIOR, em cumprindo ao disposto no art. 142 § 1º do Regimento, cito através do presente Edital, publicado no "Diário Oficial do Estado" nos dias 10, 11 e 12.08.2011, o(a) Sr(a). VÂNIA JUSTINA RUSSI TRENTINI, Coordenadora, para que, no prazo de quinze (15) dias após a última publicação, apresente defesa nos autos do Processo nº. 2010/50928-1 que trata da Prestação de Contas da(o) CONSELHO ESCOLAR DA ESCOLA ESTADUAL DE 1º GRAU SÃO JOSÉ-ERC, referente ao Convênio SEDUC nº438/2009.
Belém, 10 de agosto de 2011.
JOSÉ TUFFI SALIM JUNIOR
Secretário

CITAÇÃO 341-B/2011

De ordem do Excelentíssimo Senhor Presidente do Tribunal de Contas do Estado do Pará, Conselheiro CIPRIANO SABINO DE OLIVEIRA JUNIOR, em cumprindo ao disposto no art. 142 § 1º do Regimento, cito através do presente Edital, publicado no "Diário Oficial do Estado" nos dias 10, 11 e 12.08.2011, o(a) Sr(a). LUIZ CARLOS BARBOSA CAVALCANTE, Secretário à época da SEDUC, para que, no prazo de quinze (15) dias após a última publicação, apresente defesa nos autos do Processo nº. 2010/50928-1 que trata da Prestação de Contas da(o) CONSELHO ESCOLAR DA ESCOLA ESTADUAL DE 1º GRAU SÃO JOSÉ-ERC, referente ao Convênio SEDUC nº438/2009.
Belém, 10 de agosto de 2011.
JOSÉ TUFFI SALIM JUNIOR
Secretário

CITAÇÃO 342/2011

De ordem do Excelentíssimo Senhor Presidente do Tribunal de Contas do Estado do Pará, Conselheiro CIPRIANO SABINO DE OLIVEIRA JUNIOR, em cumprindo ao disposto no art. 142 § 1º do Regimento, cito através do presente Edital, publicado no "Diário Oficial do Estado" nos dias 10, 11 e 12.08.2011, o(a) Sr(a). ILMA MARIA DE MELO MARTINS, Presidente, para que, no prazo de quinze (15) dias após a última publicação, apresente defesa nos autos do Processo nº. 2006/53499-9 que trata da Prestação de Contas da(o) ASSOCIAÇÃO AMBIENTALISTA DE MARAPANIM, referente ao Convênio ASIPAG nº075/2006.
Belém, 10 de agosto de 2011.
JOSÉ TUFFI SALIM JUNIOR
Secretário

CITAÇÃO 343-A/2011

De ordem do Excelentíssimo Senhor Presidente do Tribunal de Contas do Estado do Pará, Conselheiro CIPRIANO SABINO DE OLIVEIRA JUNIOR, em cumprindo ao disposto no art. 142 § 1º do Regimento, cito através do presente Edital, publicado no "Diário Oficial do Estado" nos dias 10, 11 e 12.08.2011, o(a) Sr(a). EDMUNDO FROTA DE ALMEIDA SOBRINHO, Presidente, para que, no prazo de quinze (15) dias após a última publicação, apresente defesa nos autos do Processo nº. 2008/50540-4 que trata da Prestação de Contas da(o) GRUPO ESPÍRITA JARDIM DAS OLIVEIRAS, referente ao Convênio SESPA nº35/2007.
Belém, 10 de agosto de 2011.
JOSÉ TUFFI SALIM JUNIOR
Secretário

CITAÇÃO 343-B/2011

De ordem do Excelentíssimo Senhor Presidente do Tribunal de Contas do Estado do Pará, Conselheiro CIPRIANO SABINO DE OLIVEIRA JUNIOR, em cumprindo ao disposto no art. 142 § 1º do Regimento, cito através do presente Edital, publicado no "Diário Oficial do Estado" nos dias 10, 11 e 12.08.2011, o(a) Sr(a). LAURA NAZARETH DE AZEVEDO ROSSETTI, Secretária à época da SESPA, para que, no prazo de quinze (15) dias após a última publicação, apresente defesa nos autos do Processo nº. 2008/50540-4 que trata da Prestação de Contas da(o) GRUPO ESPÍRITA JARDIM DAS OLIVEIRAS, referente ao Convênio SESPA nº35/2007.
Belém, 10 de agosto de 2011.
JOSÉ TUFFI SALIM JUNIOR
Secretário

CITAÇÃO 344/2011

De ordem do Excelentíssimo Senhor Presidente do Tribunal de Contas do Estado do Pará, Conselheiro CIPRIANO SABINO DE OLIVEIRA JUNIOR, em cumprindo ao disposto no art. 142 § 1º do Regimento, cito através do presente Edital, publicado no "Diário Oficial do Estado" nos dias 10, 11 e 12.08.2011, o(a) Sr(a). JUAREZ ALMEIDA PANTOJA, Presidente, para que, no prazo de quinze (15) dias após a última publicação, apresente defesa nos autos do Processo nº. 2009/53483-8 que trata da Prestação de Contas da(o) ASSOCIAÇÃO COMUNITÁRIA PARA O DESENVOLVIMENTO SUSTENTÁVEL DE VILA DO CARMO DO TOCANTINS, referente ao Convênio SAGRI nº285/2008.
Belém, 10 de agosto de 2011.
JOSÉ TUFFI SALIM JUNIOR
Secretário

CITAÇÃO 345-A/2011

De ordem do Excelentíssimo Senhor Presidente do Tribunal de Contas do Estado do Pará, Conselheiro CIPRIANO SABINO DE OLIVEIRA JUNIOR, em cumprindo ao disposto no art. 142 § 1º do Regimento, cito através do presente Edital, publicado no "Diário Oficial do Estado" nos dias 10, 11 e 12.08.2011, o(a) Sr(a). PAULO TAPAJÓS BARBOSA , Presidente à época, para que, no prazo de quinze (15) dias após a última publicação, apresente defesa nos autos do Processo nº. 2007/53897-3 que trata da Tomada de Contas instaurada na(o) ASSOCIAÇÃO CULTURAL NHEMBOE, referente ao Convênio SESPA nº255/2002.
Belém, 10 de agosto de 2011.
JOSÉ TUFFI SALIM JUNIOR
Secretário

CITAÇÃO 345-B/2011

De ordem do Excelentíssimo Senhor Presidente do Tribunal de Contas do Estado do Pará, Conselheiro CIPRIANO SABINO DE OLIVEIRA JUNIOR, em cumprindo ao disposto no art. 142 § 1º do Regimento, cito através do presente Edital, publicado no "Diário Oficial do Estado" nos dias 10, 11 e 12.08.2011, o(a) Sr(a). FERNANDO AGOSTINHO CRUZ DOURADO, Secretário à época da SESPA, para que, no prazo de quinze (15) dias após a última publicação, apresente defesa nos autos do Processo nº. 2007/53897-3 que trata da Tomada de Contas instaurada na(o) ASSOCIAÇÃO CULTURAL NHEMBOE, referente ao Convênio SESPA nº255/2002.
Belém, 10 de agosto de 2011.
JOSÉ TUFFI SALIM JUNIOR
Secretário

CITAÇÃO 346/2011

De ordem do Excelentíssimo Senhor Presidente do Tribunal de Contas do Estado do Pará, Conselheiro CIPRIANO SABINO DE OLIVEIRA JUNIOR, em cumprindo ao disposto no art. 142 § 1º do Regimento, cito através do presente Edital, publicado no "Diário Oficial do Estado" nos dias 10, 11 e 12.08.2011, o(a) Sr(a). DIOGO NAVES SOBRINHO, Presidente, para que, no prazo de quinze (15) dias após a última publicação, apresente defesa nos autos do Processo nº. 2007/51833-1 que trata da Tomada de Contas instaurada na(o) SINDICATO DOS PRODUTORES RURAIS DE MARABÁ, referente ao Convênio SAGRI nº073/2006 e termos aditivos.
Belém, 10 de agosto de 2011.
JOSÉ TUFFI SALIM JUNIOR
Secretário

CITAÇÃO 347-A/2011

De ordem do Excelentíssimo Senhor Presidente do Tribunal de Contas do Estado do Pará, Conselheiro CIPRIANO SABINO DE OLIVEIRA JUNIOR, em cumprindo ao disposto no art. 142 § 1º do Regimento, cito através do presente Edital, publicado no "Diário Oficial do Estado" nos dias 10, 11 e 12.08.2011, o(a) Sr(a). ANTÔNIO CLÁUDIO FERREIRA GAMELEIRA, Presidente, para que, no prazo de quinze (15) dias após a última publicação, apresente defesa nos autos do Processo nº. 2007/51508-2 que trata da Prestação de Contas da(o) ASSOCIAÇÃO DA CASA FAMILIAR RURAL DE ÓBIDOS, referente ao Convênio SEJU nº007/2004.
Belém, 10 de agosto de 2011.
JOSÉ TUFFI SALIM JUNIOR
Secretário

CITAÇÃO 347-B/2011

De ordem do Excelentíssimo Senhor Presidente do Tribunal de Contas do Estado do Pará, Conselheiro CIPRIANO SABINO DE OLIVEIRA JUNIOR, em cumprindo ao disposto no art. 142 § 1º do Regimento, cito através do presente Edital, publicado no "Diário Oficial do Estado" nos dias 10, 11 e 12.08.2011, o(a) Sr(a). MARIA DO SOCORRO GOMES COELHO, Secretária à época da SEJU, para que, no prazo de quinze (15) dias após a última publicação, apresente defesa nos autos do Processo nº. 2007/51508-2 que trata da Prestação de Contas da(o) ASSOCIAÇÃO DA CASA FAMILIAR RURAL DE ÓBIDOS, referente ao Convênio SEJU nº007/2004.
Belém, 10 de agosto de 2011.
JOSÉ TUFFI SALIM JUNIOR
Secretário

CITAÇÃO 348/2011

De ordem do Excelentíssimo Senhor Presidente do Tribunal de Contas do Estado do Pará, Conselheiro CIPRIANO SABINO DE OLIVEIRA JUNIOR, em cumprindo ao disposto no art. 142 § 1º do Regimento, cito através do presente Edital, publicado no "Diário Oficial do Estado" nos dias 10, 11 e 12.08.2011, o(a) Sr(a). ROMILDO VELOSO E SILVA, Prefeito, para que, no prazo de quinze (15) dias após a última publicação, apresente defesa nos autos do Processo nº. 2005/50718-5 que trata da Prestação de Contas da(o) PREFEITURA MUNICIPAL DE OURILÂNDIA DO NORTE, referente ao Convênio SETRAN nº06/2004.
Belém, 10 de agosto de 2011.
JOSÉ TUFFI SALIM JUNIOR
Secretário

CONTINUA NO CADERNO 6

TRIBUNAL DE CONTAS DO ESTADO DO PARÁ

CITAÇÃO 349/2011

De ordem do Excelentíssimo Senhor Presidente do Tribunal de Contas do Estado do Pará, Conselheiro CIPRIANO SABINO DE OLIVEIRA JUNIOR, em cumprindo ao disposto no art. 142 § 1º do Regimento, cito através do presente Edital, publicado no "Diário Oficial do Estado" nos dias 10, 11 e 12.08.2011, o(a) Sr(a). LUIZ GONZAGA LEITE LOPES , Prefeito à época, para que, no prazo de quinze (15) dias após a última publicação, apresente defesa nos autos do Processo nº. 2007/52390-0 que trata da Prestação de Contas da(o) PREFEITURA MUNICIPAL DE ABAETETUBA, referente ao Convênio SEPOF nº086/2006.

Belém, 10 de agosto de 2011.

JOSÉ TUFFI SALIM JUNIOR-Secretário

CITAÇÃO 350-A/2011

De ordem do Excelentíssimo Senhor Presidente do Tribunal de Contas do Estado do Pará, Conselheiro CIPRIANO SABINO DE OLIVEIRA JUNIOR, em cumprindo ao disposto no art. 142 § 1º do Regimento, cito através do presente Edital, publicado no "Diário Oficial do Estado" nos dias 10, 11 e 12.08.2011, o(a) Sr(a). SEBASTIÃO CURIÓ RODRIGUES MOURA, Prefeito à época, para que, no prazo de quinze (15) dias após a última publicação, apresente defesa nos autos do Processo nº. 2007/51092-0 que trata da Prestação de Contas da(o) PREFEITURA MUNICIPAL DE CURIONÓPOLIS, referente ao Convênio SESPA nº263/2006.

Belém, 10 de agosto de 2011.

JOSÉ TUFFI SALIM JUNIOR-Secretário

CITAÇÃO 350-B/2011

De ordem do Excelentíssimo Senhor Presidente do Tribunal de Contas do Estado do Pará, Conselheiro CIPRIANO SABINO DE OLIVEIRA JUNIOR, em cumprindo ao disposto no art. 142 § 1º do Regimento, cito através do presente Edital, publicado no "Diário Oficial do Estado" nos dias 10, 11 e 12.08.2011, o(a) Sr(a). WENDERSON AZEVEDO CHAMON, Prefeito, para que, no prazo de quinze (15) dias após a última publicação, apresente defesa nos autos do Processo nº. 2007/51092-0 que trata da Prestação de Contas da(o) PREFEITURA MUNICIPAL DE CURIONÓPOLIS, referente ao Convênio SESPA nº263/2006.

Belém, 10 de agosto de 2011.

JOSÉ TUFFI SALIM JUNIOR-Secretário

CITAÇÃO 351-A/2011

De ordem do Excelentíssimo Senhor Presidente do Tribunal de Contas do Estado do Pará, Conselheiro CIPRIANO SABINO DE OLIVEIRA JUNIOR, em cumprindo ao disposto no art. 142 § 1º do Regimento, cito através do presente Edital, publicado no "Diário Oficial do Estado" nos dias 10, 11 e 12.08.2011, o(a) Sr(a). ALAN DE SOUZA AZEVEDO, Prefeito à época, para que, no prazo de quinze (15) dias após a última publicação, apresente defesa nos autos do Processo nº. 2008/50570-0 que trata da Prestação de Contas da(o) PREFEITURA MUNICIPAL DE TUCUMÃ, referente ao Convênio CBMPA/CEDEC nº003/2007.

Belém, 10 de agosto de 2011.

JOSÉ TUFFI SALIM JUNIOR

Secretário

CITAÇÃO 351-B/2011

De ordem do Excelentíssimo Senhor Presidente do Tribunal de Contas do Estado do Pará, Conselheiro CIPRIANO SABINO DE OLIVEIRA JUNIOR, em cumprindo ao disposto no art. 142 § 1º do Regimento, cito através do presente Edital, publicado no "Diário Oficial do Estado" nos dias 10, 11 e 12.08.2011, o(a) Sr(a). PAULO GERSON NOVAES DE ALMEIDA, Comandante Geral do Corpo de Bombeiros à época, para que, no prazo de quinze (15) dias após a última publicação, apresente defesa nos autos do Processo nº. 2008/50570-0 que trata da Prestação de Contas da(o) PREFEITURA MUNICIPAL DE TUCUMÃ, referente ao Convênio CBMPA/CEDEC nº003/2007.

Belém, 10 de agosto de 2011.

JOSÉ TUFFI SALIM JUNIOR

Secretário

CITAÇÃO 352-A/2011

De ordem do Excelentíssimo Senhor Presidente do Tribunal de Contas do Estado do Pará, Conselheiro CIPRIANO SABINO DE OLIVEIRA JUNIOR, em cumprindo ao disposto no art. 142 § 1º do Regimento, cito através do presente Edital, publicado no "Diário Oficial do Estado" nos dias 10, 11 e 12.08.2011, o(a) Sr(a). MANOEL ALADIR SIQUEIRA, Prefeito à época, para que, no prazo de quinze (15) dias após a última publicação, apresente defesa nos autos do Processo nº. 2010/51709-7 que trata da Prestação de Contas da(o) PREFEITURA MUNICIPAL DE CAPITÃO POÇO, referente ao Convênio SESPA nº77/2008.

Belém, 10 de agosto de 2011.

JOSÉ TUFFI SALIM JUNIOR

Secretário

CITAÇÃO 352-B/2011

De ordem do Excelentíssimo Senhor Presidente do Tribunal de Contas do Estado do Pará, Conselheiro CIPRIANO SABINO DE OLIVEIRA JUNIOR, em cumprindo ao disposto no art. 142 § 1º do Regimento, cito através do presente Edital, publicado no "Diário Oficial do Estado" nos dias 10, 11 e 12.08.2011, o(a) Sr(a). CLÁUDIO DO NASCIMENTO VALE, Secretário à época da SESPA, para que, no prazo de quinze (15) dias após a última publicação, apresente defesa nos autos do Processo nº. 2010/51709-7 que trata da Prestação de Contas da(o) PREFEITURA MUNICIPAL DE CAPITÃO POÇO, referente ao Convênio SESPA nº77/2008.

Belém, 10 de agosto de 2011.

JOSÉ TUFFI SALIM JUNIOR

Secretário

CITAÇÃO 352-C/2011

De ordem do Excelentíssimo Senhor Presidente do Tribunal de Contas do Estado do Pará, Conselheiro CIPRIANO SABINO DE OLIVEIRA JUNIOR, em cumprindo ao disposto no art. 142 § 1º do Regimento, cito através do presente Edital, publicado no "Diário Oficial do Estado" nos dias 10, 11 e 12.08.2011, o(a) Sr(a). ANTÔNIA DIANA MOTA DE OLIVEIRA, Prefeita, para que, no prazo de quinze (15) dias após a última publicação, apresente defesa nos autos do Processo nº. 2010/51709-7 que trata da Prestação de Contas da(o) PREFEITURA MUNICIPAL DE CAPITÃO POÇO, referente ao Convênio SESPA nº77/2008.

Belém, 10 de agosto de 2011.

JOSÉ TUFFI SALIM JUNIOR

Secretário

CITAÇÃO 353/2011

De ordem do Excelentíssimo Senhor Presidente do Tribunal de Contas do Estado do Pará, Conselheiro CIPRIANO SABINO DE OLIVEIRA JUNIOR, em cumprindo ao disposto no art. 142 § 1º do Regimento, cito através do presente Edital, publicado no "Diário Oficial do Estado" nos dias 10, 11 e 12.08.2011, o(a) Sr(a). JONAS DOS SANTOS SOUZA, Prefeito, para que, no prazo de quinze (15) dias após a última publicação, apresente defesa nos autos do Processo nº. 2009/51116-2 que trata da Prestação de Contas da(o) PREFEITURA MUNICIPAL DE ULIANÓPOLIS, referente ao Convênio SEPOF nº094/2007.

Belém, 10 de agosto de 2011.

JOSÉ TUFFI SALIM JUNIOR

Secretário

CITAÇÃO 354/2011

De ordem do Excelentíssimo Senhor Presidente do Tribunal de Contas do Estado do Pará, Conselheiro CIPRIANO SABINO DE OLIVEIRA JUNIOR, em cumprindo ao disposto no art. 142 § 1º do Regimento, cito através do presente Edital, publicado no "Diário Oficial do Estado" nos dias 10, 11 e 12.08.2011, o(a) Sr(a). CLAUDIA DE JESUS NUNES PIMENTEL MOREIRA, Coordenadora , para que, no prazo de quinze (15) dias após a última publicação, apresente defesa nos autos do Processo nº. 2007/52306-9 que trata da Tomada de Contas instaurada na(o) CONSELHO ESCOLAR DA ESCOLA ESTADUAL DE ENSINO FUNDAMENTAL E MÉDIO "PAULINO DE BRITO", referente ao Convênio SEDUC nº583/2006 e termo aditivo.

Belém, 10 de agosto de 2011.

JOSÉ TUFFI SALIM JUNIOR

Secretário

CITAÇÃO 355/2011

De ordem do Excelentíssimo Senhor Presidente do Tribunal de Contas do Estado do Pará, Conselheiro CIPRIANO SABINO DE OLIVEIRA JUNIOR, em cumprindo ao disposto no art. 142 § 1º do Regimento, cito através do presente Edital, publicado no "Diário Oficial do Estado" nos dias 10, 11 e 12.08.2011, o(a) Sr(a). RAIMUNDO PENA DA GAMA, Responsável pelo laudo de acompanhamento e fiscalização , para que, no prazo de quinze (15) dias após a última publicação, apresente defesa nos autos do Processo nº. 2010/50590-6 que trata da Prestação de Contas da(o) SECRETARIA DE ESTADO DO TRABALHO EMPREGO E RENDA , referente ao Convênio SEDUC nº521/2008.

Belém, 10 de agosto de 2011.

JOSÉ TUFFI SALIM JUNIOR

Secretário

CITAÇÃO 356-A/2011

De ordem do Excelentíssimo Senhor Presidente do Tribunal de Contas do Estado do Pará, Conselheiro CIPRIANO SABINO DE OLIVEIRA JUNIOR, em cumprindo ao disposto no art. 142 § 1º do Regimento, cito através do presente Edital, publicado no "Diário Oficial do Estado" nos dias 10, 11 e 12.08.2011, o(a) Sr(a). MARIA AUXILIADORA SOUZA ALVES, Coordenadora, para que, no prazo de quinze (15) dias após a última publicação, apresente defesa nos autos do Processo nº. 2010/51097-2 que trata da Prestação de Contas da(o) CONSELHO ESCOLAR DA ESCOLA EM REGIME DE CONVÊNIO DE 1º E 2º GRAUS MINISTRO ALCIDES CARNEIRO, referente ao Convênio SEDUC nº207/2009.

Belém, 10 de agosto de 2011.

JOSÉ TUFFI SALIM JUNIOR

Secretário

CITAÇÃO 356-B/2011

De ordem do Excelentíssimo Senhor Presidente do Tribunal de Contas do Estado do Pará, Conselheiro CIPRIANO SABINO DE OLIVEIRA JUNIOR, em cumprindo ao disposto no art. 142 § 1º do Regimento, cito através do presente Edital, publicado no "Diário Oficial do Estado" nos dias 10, 11 e 12.08.2011, o(a) Sr(a). LUIS CARLOS BARBOSA CAVALCANTE, Secretário à época da SEDUC, para que, no prazo de quinze (15) dias após a última publicação, apresente defesa nos autos do Processo nº. 2010/51097-2 que trata da Prestação de Contas da(o) CONSELHO ESCOLAR DA ESCOLA EM REGIME DE CONVÊNIO DE 1º E 2º GRAUS MINISTRO ALCIDES CARNEIRO, referente ao Convênio SEDUC nº207/2009.

Belém, 10 de agosto de 2011.

JOSÉ TUFFI SALIM JUNIOR

Secretário

CITAÇÃO 357-A/2011

De ordem do Excelentíssimo Senhor Presidente do Tribunal de Contas do Estado do Pará, Conselheiro CIPRIANO SABINO DE OLIVEIRA JUNIOR, em cumprindo ao disposto no art. 142 § 1º do Regimento, cito através do presente Edital, publicado no "Diário Oficial do Estado" nos dias 10, 11 e 12.08.2011, o(a) Sr(a). EDNA DO SOCORRO MEIRELES PIMENTEL, Coordenadora, para que, no prazo de quinze (15) dias após a última publicação, apresente defesa nos autos do Processo nº. 2010/50502-1 que trata da Prestação de Contas da(o) CONSELHO ESCOLAR DA ESCOLA ESTADUAL DE ENSINO FUNDAMENTAL ELCIONE TEREZINHA ZALUTH BARBALHO, referente ao Convênio SEDUC nº439/2009.

Belém, 10 de agosto de 2011.

JOSÉ TUFFI SALIM JUNIOR

Secretário

CITAÇÃO 357-B/2011

De ordem do Excelentíssimo Senhor Presidente do Tribunal de Contas do Estado do Pará, Conselheiro CIPRIANO SABINO DE OLIVEIRA JUNIOR, em cumprindo ao disposto no art. 142 § 1º do Regimento, cito através do presente Edital, publicado no "Diário Oficial do Estado" nos dias 10, 11 e 12.08.2011, o(a) Sr(a). MARIA DO SOCORRO DA COSTA COELHO, Secretária à época da SEDUC, para que, no prazo de quinze (15) dias após a última publicação, apresente defesa nos autos do Processo nº. 2010/50502-1 que trata da Prestação de Contas da(o)

CONSELHO ESCOLAR DA ESCOLA ESTADUAL DE ENSINO FUNDAMENTAL ELCIONE TEREZINHA ZALUTH BARBALHO, referente ao Convênio SEDUC nº439/2009.
Belém, 10 de agosto de 2011.
JOSÉ TUFFI SALIM JUNIOR
Secretário

CITAÇÃO 358-A/2011

De ordem do Excelentíssimo Senhor Presidente do Tribunal de Contas do Estado do Pará, Conselheiro CIPRIANO SABINO DE OLIVEIRA JUNIOR, em cumprindo ao disposto no art. 142 § 1º do Regimento, cito através do presente Edital, publicado no "Diário Oficial do Estado" nos dias 10, 11 e 12.08.2011, o(a) Sr(a). ELIZABETE ASSUNÇÃO DA SILVA, Coordenadora, para que, no prazo de quinze (15) dias após a última publicação, apresente defesa nos autos do Processo nº. 2010/50030-1 que trata da Prestação de Contas da(o) CONSELHO ESCOLAR DA ESCOLA ESTADUAL DE ENSINO FUNDAMENTAL E MÉDIO LUIZ PAULINO MÁRTIRES, referente ao Convênio SEDUC nº261/2008.
Belém, 10 de agosto de 2011.
JOSÉ TUFFI SALIM JUNIOR
Secretário

CITAÇÃO 358-B/2011

De ordem do Excelentíssimo Senhor Presidente do Tribunal de Contas do Estado do Pará, Conselheiro CIPRIANO SABINO DE OLIVEIRA JUNIOR, em cumprindo ao disposto no art. 142 § 1º do Regimento, cito através do presente Edital, publicado no "Diário Oficial do Estado" nos dias 10, 11 e 12.08.2011, o(a) Sr(a). MARIA DO SOCORRO DA COSTA COELHO, Secretária à época da SEDUC, para que, no prazo de quinze (15) dias após a última publicação, apresente defesa nos autos do Processo nº. 2010/50030-1 que trata da Prestação de Contas da(o) CONSELHO ESCOLAR DA ESCOLA ESTADUAL DE ENSINO FUNDAMENTAL E MÉDIO LUIZ PAULINO MÁRTIRES, referente ao Convênio SEDUC nº261/2008.
Belém, 10 de agosto de 2011.
JOSÉ TUFFI SALIM JUNIOR
Secretário

CITAÇÃO 359/2011

De ordem do Excelentíssimo Senhor Presidente do Tribunal de Contas do Estado do Pará, Conselheiro CIPRIANO SABINO DE OLIVEIRA JUNIOR, em cumprindo ao disposto no art. 142 § 1º do Regimento, cito através do presente Edital, publicado no "Diário Oficial do Estado" nos dias 10, 11 e 12.08.2011, o(a) Sr(a). JOÃO FARIAS GUERREIRO, Diretor Executivo, para que, no prazo de quinze (15) dias após a última publicação, apresente defesa nos autos do Processo nº. 2010/52325-0 que trata da Prestação de Contas da(o) FUNDAÇÃO DE AMPARO E DESENVOLVIMENTO DA PESQUISA, referente ao Convênio SEDECT nº017/2008.
Belém, 10 de agosto de 2011.
JOSÉ TUFFI SALIM JUNIOR
Secretário

CITAÇÃO 360/2011

De ordem do Excelentíssimo Senhor Presidente do Tribunal de Contas do Estado do Pará, Conselheiro CIPRIANO SABINO DE OLIVEIRA JUNIOR, em cumprindo ao disposto no art. 142 § 1º do Regimento, cito através do presente Edital, publicado no "Diário Oficial do Estado" nos dias 10, 11 e 12.08.2011, o(a) Sr(a). MARIA DO CARMO MARTINS LIMA, Prefeita, para que, no prazo de quinze (15) dias após a última publicação, apresente defesa nos autos do Processo nº. 2010/50479-8 que trata da Prestação de Contas da(o) PREFEITURA MUNICIPAL DE SANTARÉM, referente ao Convênio SEPOF nº348/2008.
Belém, 10 de agosto de 2011.
JOSÉ TUFFI SALIM JUNIOR
Secretário

CITAÇÃO 361/2011

De ordem do Excelentíssimo Senhor Presidente do Tribunal de Contas do Estado do Pará, Conselheiro CIPRIANO SABINO DE OLIVEIRA JUNIOR, em cumprindo ao disposto no art. 142 § 1º do Regimento, cito através do presente Edital, publicado no "Diário Oficial do Estado" nos dias 10, 11 e 12.08.2011, o(a) Sr(a). DENIMAR RODRIGUES, Prefeito à época, para que, no prazo de quinze (15) dias após a última publicação, apresente defesa nos autos do Processo nº. 2009/51512-0 que trata da Prestação de Contas da(o) PREFEITURA MUNICIPAL DE SÃO FÉLIX DO XINGU, referente ao Convênio SEPOF nº251/2008.
Belém, 10 de agosto de 2011.
JOSÉ TUFFI SALIM JUNIOR
Secretário

CITAÇÃO 362-A/2011

De ordem do Excelentíssimo Senhor Presidente do Tribunal de Contas do Estado do Pará, Conselheiro CIPRIANO SABINO DE OLIVEIRA JUNIOR, em cumprindo ao disposto no art. 142 § 1º do Regimento, cito através do presente Edital, publicado no "Diário Oficial do Estado" nos dias 10, 11 e 12.08.2011, o(a) Sr(a). EGON KOLLING, Prefeito, para que, no prazo de quinze (15) dias após a última publicação, apresente defesa nos autos do Processo nº. 2007/52782-0 que trata da Prestação de Contas da(o) PREFEITURA MUNICIPAL DE BREU BRANCO, referente ao Convênio SEDUC nº055/2004.
Belém, 10 de agosto de 2011.
JOSÉ TUFFI SALIM JUNIOR
Secretário

CITAÇÃO 362-B/2011

De ordem do Excelentíssimo Senhor Presidente do Tribunal de Contas do Estado do Pará, Conselheiro CIPRIANO SABINO DE OLIVEIRA JUNIOR, em cumprindo ao disposto no art. 142 § 1º do Regimento, cito através do presente Edital, publicado no "Diário Oficial do Estado" nos dias 10, 11 e 12.08.2011, o(a) Sr(a). IRACY DE ALMEIDA GALLO KITZMANN, Secretária à época da SEDUC, para que, no prazo de quinze (15) dias após a última publicação, apresente defesa nos autos do Processo nº. 2007/52782-0 que trata da Prestação de Contas da(o) PREFEITURA MUNICIPAL DE BREU BRANCO, referente ao Convênio SEDUC nº055/2004.
Belém, 10 de agosto de 2011.
JOSÉ TUFFI SALIM JUNIOR
Secretário

CITAÇÃO 363-A/2011

De ordem do Excelentíssimo Senhor Presidente do Tribunal de Contas do Estado do Pará, Conselheiro CIPRIANO SABINO DE OLIVEIRA JUNIOR, em cumprindo ao disposto no art. 142 § 1º do Regimento, cito através do presente Edital, publicado no "Diário Oficial do Estado" nos dias 10, 11 e 12.08.2011, o(a) Sr(a). ANTÔNIA DIANA MOTA DE OLIVEIRA, Prefeita, para que, no prazo de quinze (15) dias após a última publicação, apresente defesa nos autos do Processo nº. 2007/52068-3 que trata da Prestação de Contas da(o) PREFEITURA MUNICIPAL DE CAPITÃO POÇO, referente ao Convênio SEDUC nº218/2006.
Belém, 10 de agosto de 2011.
JOSÉ TUFFI SALIM JUNIOR
Secretário

CITAÇÃO 363-B/2011

De ordem do Excelentíssimo Senhor Presidente do Tribunal de Contas do Estado do Pará, Conselheiro CIPRIANO SABINO DE OLIVEIRA JUNIOR, em cumprindo ao disposto no art. 142 § 1º do Regimento, cito através do presente Edital, publicado no "Diário Oficial do Estado" nos dias 10, 11 e 12.08.2011, o(a) Sr(a). MARIA DO SOCORRO DA COSTA COELHO, Secretária à época da SEDUC, para que, no prazo de quinze (15) dias após a última publicação, apresente defesa nos autos do Processo nº. 2007/52068-3 que trata da Prestação de Contas da(o) PREFEITURA MUNICIPAL DE CAPITÃO POÇO, referente ao Convênio SEDUC nº218/2006.
Belém, 10 de agosto de 2011.
JOSÉ TUFFI SALIM JUNIOR
Secretário

CITAÇÃO 364-A/2011

De ordem do Excelentíssimo Senhor Presidente do Tribunal de Contas do Estado do Pará, Conselheiro CIPRIANO SABINO DE OLIVEIRA JUNIOR, em cumprindo ao disposto no art. 142 § 1º do Regimento, cito através do presente Edital, publicado no "Diário Oficial do Estado" nos dias 10, 11 e 12.08.2011, o(a) Sr(a). FERNANDO ANTÔNIO LOBATO TAVARES, Prefeito à época, para que, no prazo de quinze (15) dias após a última publicação, apresente defesa nos autos do Processo nº. 2005/51626-6 que trata da Prestação de Contas da(o) PREFEITURA MUNICIPAL DE SANTA CRUZ DO ARARI, referente ao Convênio SESPA nº150/2004.
Belém, 10 de agosto de 2011.
JOSÉ TUFFI SALIM JUNIOR
Secretário

CITAÇÃO 364-B/2011

De ordem do Excelentíssimo Senhor Presidente do Tribunal de Contas do Estado do Pará, Conselheiro CIPRIANO SABINO DE OLIVEIRA JUNIOR, em cumprindo ao disposto no art. 142 § 1º do Regimento, cito através do presente Edital, publicado no "Diário Oficial do Estado" nos dias 10, 11 e 12.08.2011, o(a) Sr(a). FERNANDO AGOSTINHO CRUZ DOURADO, Secretária à época da SESPA, para que, no prazo de quinze (15) dias após a última publicação, apresente defesa nos autos do Processo nº. 2005/51626-6 que trata da Prestação de Contas da(o) PREFEITURA MUNICIPAL DE SANTA CRUZ DO ARARI, referente ao Convênio SESPA nº150/2004.
Belém, 10 de agosto de 2011.
JOSÉ TUFFI SALIM JUNIOR
Secretário

CITAÇÃO 365-A/2011

De ordem do Excelentíssimo Senhor Presidente do Tribunal de Contas do Estado do Pará, Conselheiro CIPRIANO SABINO DE OLIVEIRA JUNIOR, em cumprindo ao disposto no art. 142 § 1º do Regimento, cito através do presente Edital, publicado no "Diário Oficial do Estado" nos dias 10, 11 e 12.08.2011, o(a) Sr(a). JADER TEIXEIRA GARDELINE, Presidente, para que, no prazo de quinze (15) dias após a última publicação, apresente defesa nos autos do Processo nº. 2009/51176-3 que trata da Prestação de Contas da(o) COLEGIADO DE SECRETÁRIOS MUNICIPAIS DE SAÚDE DO PARÁ, referente ao Convênio SESPA nº142/2007.
Belém, 10 de agosto de 2011.
JOSÉ TUFFI SALIM JUNIOR
Secretário

CITAÇÃO 365-B/2011

De ordem do Excelentíssimo Senhor Presidente do Tribunal de Contas do Estado do Pará, Conselheiro CIPRIANO SABINO DE OLIVEIRA JUNIOR, em cumprindo ao disposto no art. 142 § 1º do Regimento, cito através do presente Edital, publicado no "Diário Oficial do Estado" nos dias 10, 11 e 12.08.2011, o(a) Sr(a). MARIA SILVIA MARTINS COMARU LEAL, Secretária à época da SESPA, para que, no prazo de quinze (15) dias após a última publicação, apresente defesa nos autos do Processo nº. 2009/51176-3 que trata da Prestação de Contas da(o) COLEGIADO DE SECRETÁRIOS MUNICIPAIS DE SAÚDE DO PARÁ, referente ao Convênio SESPA nº142/2007.
Belém, 10 de agosto de 2011.
JOSÉ TUFFI SALIM JUNIOR
Secretário

CITAÇÃO 366-A/2011

De ordem do Excelentíssimo Senhor Presidente do Tribunal de Contas do Estado do Pará, Conselheiro CIPRIANO SABINO DE OLIVEIRA JUNIOR, em cumprindo ao disposto no art. 142 § 1º do Regimento, cito através do presente Edital, publicado no "Diário Oficial do Estado" nos dias 10, 11 e 12.08.2011, o(a) Sr(a). IVANA AGUIAR PEIXOTO, Presidente à época, para que, no prazo de quinze (15) dias após a última publicação, apresente defesa nos autos do Processo nº. 2007/52428-7 que trata da Prestação de Contas da(o) ASSOCIAÇÃO PARAENSE DE COMBATE AO CÂNCER DE MAMA, referente ao Convênio SESPA nº86/2006.
Belém, 10 de agosto de 2011.
JOSÉ TUFFI SALIM JUNIOR
Secretário

CITAÇÃO 366-B/2011

De ordem do Excelentíssimo Senhor Presidente do Tribunal de Contas do Estado do Pará, Conselheiro CIPRIANO SABINO DE OLIVEIRA JUNIOR, em cumprindo ao disposto no art. 142 § 1º do Regimento, cito através do presente Edital, publicado no "Diário Oficial do Estado" nos dias 10, 11 e 12.08.2011, o(a) Sr(a). LAURA NAZARETH DE AZEVEDO ROSSETTI, Secretária à época da SESPA, para que, no prazo de quinze (15) dias após a última publicação, apresente defesa nos autos do Processo nº. 2007/52428-7 que trata da Prestação de Contas da(o) ASSOCIAÇÃO PARAENSE DE COMBATE AO CÂNCER DE MAMA, referente ao Convênio SESPA nº86/2006.
Belém, 10 de agosto de 2011.
JOSÉ TUFFI SALIM JUNIOR
Secretário

CITAÇÃO 367/2011

De ordem do Excelentíssimo Senhor Presidente do Tribunal de Contas do Estado do Pará, Conselheiro CIPRIANO SABINO DE OLIVEIRA JUNIOR, em cumprindo ao disposto no art. 142 § 1º do Regimento, cito através do presente Edital, publicado no "Diário Oficial do Estado" nos dias 10, 11 e 12.08.2011, o(a) Sr(a). MICHEL ANDRADE DOS SANTOS, Presidente, para que, no prazo de quinze (15) dias após a última publicação, apresente defesa nos autos do Processo nº. 2007/51113-9 que trata da Prestação de Contas da(o) CASA DOS ESTUDANTES DE ÓBIDOS, referente ao Convênio SEDUC nº645/2006.
Belém, 10 de agosto de 2011.
JOSÉ TUFFI SALIM JUNIOR
Secretário

CITAÇÃO 368-A/2011

De ordem do Excelentíssimo Senhor Presidente do Tribunal de Contas do Estado do Pará, Conselheiro CIPRIANO SABINO DE

OLIVEIRA JUNIOR, em cumprindo ao disposto no art. 142 § 1º do Regimento, cito através do presente Edital, publicado no "Diário Oficial do Estado" nos dias 10, 11 e 12.08.2011, o(a) Sr(a). LUIZ ALBERTO RODRIGUES DE MORAES, Diretor, para que, no prazo de quinze (15) dias após a última publicação, apresente defesa nos autos do Processo nº. 2007/52095-6 que trata da Prestação de Contas da(o) HOSPITAL UNIVERSITÁRIO JOÃO DE BARROS BARRETO, referente ao Convênio SESPA nº006/2007.
Belém, 10 de agosto de 2011.
JOSÉ TUFFI SALIM JUNIOR
Secretário

CITAÇÃO 368-B/2011

De ordem do Excelentíssimo Senhor Presidente do Tribunal de Contas do Estado do Pará, Conselheiro CIPRIANO SABINO DE OLIVEIRA JUNIOR, em cumprindo ao disposto no art. 142 § 1º do Regimento, cito através do presente Edital, publicado no "Diário Oficial do Estado" nos dias 10, 11 e 12.08.2011, o(a) Sr(a). LAURA NAZARETH DE AZEVEDO ROSSETTI, Secretária à época da SESPA, para que, no prazo de quinze (15) dias após a última publicação, apresente defesa nos autos do Processo nº. 2007/52095-6 que trata da Prestação de Contas da(o) HOSPITAL UNIVERSITÁRIO JOÃO DE BARROS BARRETO, referente ao Convênio SESPA nº006/2007.
Belém, 10 de agosto de 2011.
JOSÉ TUFFI SALIM JUNIOR
Secretário

CITAÇÃO 369/2011

De ordem do Excelentíssimo Senhor Presidente do Tribunal de Contas do Estado do Pará, Conselheiro CIPRIANO SABINO DE OLIVEIRA JUNIOR, em cumprindo ao disposto no art. 142 § 1º do Regimento, cito através do presente Edital, publicado no "Diário Oficial do Estado" nos dias 10, 11 e 12.08.2011, o(a) Sr(a). FRANCISCO SOARES DE OLIVEIRA, Coordenador , para que, no prazo de quinze (15) dias após a última publicação, apresente defesa nos autos do Processo nº. 2009/53153-4 que trata da Prestação de Contas da(o) CONSELHO ESCOLAR DA ESCOLA DE ENSINO MÉDIO PROFESSOR NILSON PINTO, referente ao Convênio SEDUC nº339/2008.
Belém, 10 de agosto de 2011.
JOSÉ TUFFI SALIM JUNIOR
Secretário

CITAÇÃO 370/2011

De ordem do Excelentíssimo Senhor Presidente do Tribunal de Contas do Estado do Pará, Conselheiro CIPRIANO SABINO DE OLIVEIRA JUNIOR, em cumprindo ao disposto no art. 142 § 1º do Regimento, cito através do presente Edital, publicado no "Diário Oficial do Estado" nos dias 10, 11 e 12.08.2011, o(a) Sr(a). ALCIDES ABREU BARRA, Prefeito à época, para que, no prazo de quinze (15) dias após a última publicação, apresente defesa nos autos do Processo nº. 2009/52962-3 que trata da Prestação de Contas da(o) PREFEITURA MUNICIPAL DE LIMOEIRO DO AJURU, referente ao Convênio FCPTN nº88/2008.
Belém, 10 de agosto de 2011.
JOSÉ TUFFI SALIM JUNIOR
Secretário

CITAÇÃO 371-A/2011

De ordem do Excelentíssimo Senhor Presidente do Tribunal de Contas do Estado do Pará, Conselheiro CIPRIANO SABINO DE OLIVEIRA JUNIOR, em cumprindo ao disposto no art. 142 § 1º do Regimento, cito através do presente Edital, publicado no "Diário Oficial do Estado" nos dias 10, 11 e 12.08.2011, o(a) Sr(a). BENEDITA DO PILAR LOBO DIAS, Presidente à época, para que, no prazo de quinze (15) dias após a última publicação, apresente defesa nos autos do Processo nº. 2008/50884-3 que trata da Prestação de Contas da(o) CONSÓRCIO DE DESENVOLVIMENTO SÓCIO-ECONÔMICO INTERMUNICIPAL, referente ao Convênio SEDURB nº042/2006.
Belém, 10 de agosto de 2011.
JOSÉ TUFFI SALIM JUNIOR
Secretário

CITAÇÃO 371-B/2011

De ordem do Excelentíssimo Senhor Presidente do Tribunal de Contas do Estado do Pará, Conselheiro CIPRIANO SABINO DE OLIVEIRA JUNIOR, em cumprindo ao disposto no art. 142 § 1º do Regimento, cito através do presente Edital, publicado no "Diário Oficial do Estado" nos dias 10, 11 e 12.08.2011, o(a) Sr(a). PEDRO ABÍLIO TORRES DO CARMO, Secretário à época da SEDURB, para que, no prazo de quinze (15) dias após a última publicação, apresente defesa nos autos do Processo nº. 2008/50884-3 que trata da Prestação de Contas da(o) CONSÓRCIO DE DESENVOLVIMENTO SÓCIO-ECONÔMICO INTERMUNICIPAL, referente ao Convênio SEDURB nº042/2006.
Belém, 10 de agosto de 2011.
JOSÉ TUFFI SALIM JUNIOR
Secretário

CITAÇÃO 373/2011

De ordem do Excelentíssimo Senhor Presidente do Tribunal de Contas do Estado do Pará, Conselheiro CIPRIANO SABINO DE OLIVEIRA JUNIOR, em cumprindo ao disposto no art. 142 § 1º do Regimento, cito através do presente Edital, publicado no "Diário Oficial do Estado" nos dias 10, 11 e 12.08.2011, o(a) Sr(a). ÁLVARO BRITO XAVIER, Prefeito, para que, no prazo de quinze (15) dias após a última publicação, apresente defesa nos autos do Processo nº. 2006/51125-7 que trata da Prestação de Contas da(o) PREFEITURA MUNICIPAL DE CONCEIÇÃO DO ARAGUAIA , referente ao Convênio SEDUC nº255/2005.
Belém, 10 de agosto de 2011.
JOSÉ TUFFI SALIM JUNIOR
Secretário

CITAÇÃO 374/2011

De ordem do Excelentíssimo Senhor Presidente do Tribunal de Contas do Estado do Pará, Conselheiro CIPRIANO SABINO DE OLIVEIRA JUNIOR, em cumprindo ao disposto no art. 142 § 1º do Regimento, cito através do presente Edital, publicado no "Diário Oficial do Estado" nos dias 10, 11 e 12.08.2011, o(a) Sr(a). RAIMUNDO PAULO DOS SANTOS GOMES, Prefeito à época, para que, no prazo de quinze (15) dias após a última publicação, apresente defesa nos autos do Processo nº. 2006/50749-7 que trata da Prestação de Contas da(o) PREFEITURA MUNICIPAL DE SALINÓPOLIS, referente ao Convênio SESPA nº286/2004.
Belém, 10 de agosto de 2011.
JOSÉ TUFFI SALIM JUNIOR
Secretário

CITAÇÃO 375/2011

De ordem do Excelentíssimo Senhor Presidente do Tribunal de Contas do Estado do Pará, Conselheiro CIPRIANO SABINO DE OLIVEIRA JUNIOR, em cumprindo ao disposto no art. 142 § 1º do Regimento, cito através do presente Edital, publicado no "Diário Oficial do Estado" nos dias 10, 11 e 12.08.2011, o(a) Sr(a). ODIMAR WANDERLEY SALOMÃO, Prefeito, para que, no prazo de quinze (15) dias após a última publicação, apresente defesa nos autos do Processo nº. 2009/51463-7 que trata da Prestação de Contas da(o) PREFEITURA MUNICIPAL DE AFUÁ, referente ao Convênio ASIPAG nº152/2007.
Belém, 10 de agosto de 2011.
JOSÉ TUFFI SALIM JUNIOR
Secretário

CITAÇÃO 376-A/2011

De ordem do Excelentíssimo Senhor Presidente do Tribunal de Contas do Estado do Pará, Conselheiro CIPRIANO SABINO DE OLIVEIRA JUNIOR, em cumprindo ao disposto no art. 142 § 1º do Regimento, cito através do presente Edital, publicado no "Diário Oficial do Estado" nos dias 10, 11 e 12.08.2011, o(a) Sr(a). ODIMAR WANDERLEY SALOMÃO, Prefeito, para que, no prazo de quinze (15) dias após a última publicação, apresente defesa nos autos do Processo nº. 2008/50025-1 que trata da Prestação de Contas da(o) PREFEITURA MUNICIPAL DE AFUÁ, referente ao Convênio SESPA nº027/2007.
Belém, 10 de agosto de 2011.
JOSÉ TUFFI SALIM JUNIOR
Secretário

CITAÇÃO 376-B/2011

De ordem do Excelentíssimo Senhor Presidente do Tribunal de Contas do Estado do Pará, Conselheiro CIPRIANO SABINO DE OLIVEIRA JUNIOR, em cumprindo ao disposto no art. 142 § 1º do Regimento, cito através do presente Edital, publicado no "Diário Oficial do Estado" nos dias 10, 11 e 12.08.2011, o(a) Sr(a). LAURA NAZARETH DE AZEVEDO ROSSETTI, Secretária à época da SESPA, para que, no prazo de quinze (15) dias após a última publicação, apresente defesa nos autos do Processo nº. 2008/50025-1 que trata da Prestação de Contas da(o) PREFEITURA MUNICIPAL DE AFUÁ, referente ao Convênio SESPA nº027/2007.
Belém, 10 de agosto de 2011.
JOSÉ TUFFI SALIM JUNIOR
Secretário

CITAÇÃO 377-A/2011

De ordem do Excelentíssimo Senhor Presidente do Tribunal de Contas do Estado do Pará, Conselheiro CIPRIANO SABINO DE OLIVEIRA JUNIOR, em cumprindo ao disposto no art. 142 § 1º do Regimento, cito através do presente Edital, publicado no "Diário Oficial do Estado" nos dias 10, 11 e 12.08.2011, o(a) Sr(a). LEONEL PEREIRA TAVARES, Responsável no período de 09/01/2009 a 22/07/2009, para que, no prazo de quinze (15) dias após a última publicação, apresente defesa nos autos do Processo nº. 2010/50724-2 que trata da Prestação de Contas da(o) 5º CENTRO REGIONAL DE PROTEÇÃO SOCIAL, referente ao Exercício Financeiro de 2009.
Belém, 10 de agosto de 2011.
JOSÉ TUFFI SALIM JUNIOR
Secretário

CITAÇÃO 377-B/2011

De ordem do Excelentíssimo Senhor Presidente do Tribunal de Contas do Estado do Pará, Conselheiro CIPRIANO SABINO DE OLIVEIRA JUNIOR, em cumprindo ao disposto no art. 142 § 1º do Regimento, cito através do presente Edital, publicado no "Diário Oficial do Estado" nos dias 10, 11 e 12.08.2011, o(a) Sr(a). RITA CRISTINA AZEVEDO MARTINS, Responsável no período de 23/07/2009 a 31/12/2009, para que, no prazo de quinze (15) dias após a última publicação, apresente defesa nos autos do Processo nº. 2010/50724-2 que trata da Prestação de Contas da(o) 5º CENTRO REGIONAL DE PROTEÇÃO SOCIAL, referente ao Exercício Financeiro de 2009.
Belém, 10 de agosto de 2011.
JOSÉ TUFFI SALIM JUNIOR
Secretário

CITAÇÃO 378/2011

De ordem do Excelentíssimo Senhor Presidente do Tribunal de Contas do Estado do Pará, Conselheiro CIPRIANO SABINO DE OLIVEIRA JUNIOR, em cumprindo ao disposto no art. 142 § 1º do Regimento, cito através do presente Edital, publicado no "Diário Oficial do Estado" nos dias 10, 11 e 12.08.2011, o(a) Sr(a). JORGE GARCIA FILGUEIRAS, Diretor Superintendente, para que, no prazo de quinze (15) dias após a última publicação, apresente defesa nos autos do Processo nº. 2009/51856-9 que trata da Tomada de Contas instaurada na(o) ORGANIZAÇÃO SOCIAL ESCOLA DE TRABALHO E PRODUÇÃO DO PARÁ, referente ao Exercício Financeiro de 2008.
Belém, 10 de agosto de 2011.
JOSÉ TUFFI SALIM JUNIOR
Secretário

CITAÇÃO 379/2011

De ordem do Excelentíssimo Senhor Presidente do Tribunal de Contas do Estado do Pará, Conselheiro CIPRIANO SABINO DE OLIVEIRA JUNIOR, em cumprindo ao disposto no art. 142 § 1º do Regimento, cito através do presente Edital, publicado no "Diário Oficial do Estado" nos dias 10, 11 e 12.08.2011, o(a) Sr(a). HIDELFONSO DE ABREU ARAÚJO, Prefeito, para que, no prazo de quinze (15) dias após a última publicação, apresente defesa nos autos do Processo nº. 2007/51309-8 que trata da Prestação de Contas da(o) PREFEITURA MUNICIPAL DE ABEL FIGUEIREDO , referente ao Convênio SESPA nº26/2006.
Belém, 10 de agosto de 2011.
JOSÉ TUFFI SALIM JUNIOR
Secretário

CITAÇÃO 380/2011

De ordem do Excelentíssimo Senhor Presidente do Tribunal de Contas do Estado do Pará, Conselheiro CIPRIANO SABINO DE OLIVEIRA JUNIOR, em cumprindo ao disposto no art. 142 § 1º do Regimento, cito através do presente Edital, publicado no "Diário Oficial do Estado" nos dias 10, 11 e 12.08.2011, o(a) Sr(a). APARECIDO FLORENTINO DA SILVA, Prefeito, para que, no prazo de quinze (15) dias após a última publicação, apresente defesa nos autos do Processo nº. 2006/51163-2 que trata da Prestação de Contas da(o) PREFEITURA MUNICIPAL DE RURÓPOLIS, referente ao Convênio SEDUC nº225/2005.
Belém, 10 de agosto de 2011.
JOSÉ TUFFI SALIM JUNIOR
Secretário

CITAÇÃO 381/2011

De ordem do Excelentíssimo Senhor Presidente do Tribunal de Contas do Estado do Pará, Conselheiro CIPRIANO SABINO DE OLIVEIRA JUNIOR, em cumprindo ao disposto no art. 142 § 1º do Regimento, cito através do presente Edital, publicado no "Diário Oficial do Estado" nos dias 10, 11 e 12.08.2011, o(a) Sr(a). RAIMUNDO ZOÉ DE JESUS SAAVEDRA, Prefeito à época, para que, no prazo de quinze (15) dias após a última publicação, apresente defesa nos autos do Processo nº. 2009/53353-0 que trata da Tomada de Contas instaurada na(o) PREFEITURA MUNICIPAL DE OURÉM, referente ao Convênio SEPOF nº170/2008 e termo aditivo.
Belém, 10 de agosto de 2011.-
JOSÉ TUFFI SALIM JUNIOR-Secretário

CITAÇÃO 382-A/2011

De ordem do Excelentíssimo Senhor Presidente do Tribunal de Contas do Estado do Pará, Conselheiro CIPRIANO SABINO DE OLIVEIRA JUNIOR, em cumprindo ao disposto no art. 142 § 1º do Regimento, cito através do presente Edital, publicado no "Diário Oficial do Estado" nos dias 10, 11 e 12.08.2011, o(a) Sr(a). HELDER ZAHLUTH BARBALHO, Prefeito, para que, no prazo de quinze (15) dias após a última publicação, apresente defesa nos autos do Processo nº. 2007/52976-8 que trata da Prestação de Contas da(o) PREFEITURA MUNICIPAL DE ANANINDEUA, referente ao Convênio SESPA nº37/2006.

Belém, 10 de agosto de 2011.

JOSÉ TUFFI SALIM JUNIOR

Secretário

CITAÇÃO 382-B/2011

De ordem do Excelentíssimo Senhor Presidente do Tribunal de Contas do Estado do Pará, Conselheiro CIPRIANO SABINO DE OLIVEIRA JUNIOR, em cumprindo ao disposto no art. 142 § 1º do Regimento, cito através do presente Edital, publicado no "Diário Oficial do Estado" nos dias 10, 11 e 12.08.2011, o(a) Sr(a). LAURA NAZARETH DE AZEVEDO ROSSETTI, Secretária à época da SESPA, para que, no prazo de quinze (15) dias após a última publicação, apresente defesa nos autos do Processo nº. 2007/52976-8 que trata da Prestação de Contas da(o) PREFEITURA MUNICIPAL DE ANANINDEUA, referente ao Convênio SESPA nº37/2006.

Belém, 10 de agosto de 2011.

JOSÉ TUFFI SALIM JUNIOR

Secretário

CITAÇÃO 383-A/2011

De ordem do Excelentíssimo Senhor Presidente do Tribunal de Contas do Estado do Pará, Conselheiro CIPRIANO SABINO DE OLIVEIRA JUNIOR, em cumprindo ao disposto no art. 142 § 1º do Regimento, cito através do presente Edital, publicado no "Diário Oficial do Estado" nos dias 10, 11 e 12.08.2011, o(a) Sr(a). JAIME DA SILVA BARBOSA, Prefeito, para que, no prazo de quinze (15) dias após a última publicação, apresente defesa nos autos do Processo nº. 2007/51001-2 que trata da Prestação de Contas da(o) PREFEITURA MUNICIPAL DE CACHOEIRA DO ARARI, referente ao Convênio SESPA nº108/2006.

Belém, 10 de agosto de 2011.

JOSÉ TUFFI SALIM JUNIOR

Secretário

CITAÇÃO 383-B/2011

De ordem do Excelentíssimo Senhor Presidente do Tribunal de Contas do Estado do Pará, Conselheiro CIPRIANO SABINO DE OLIVEIRA JUNIOR, em cumprindo ao disposto no art. 142 § 1º do Regimento, cito através do presente Edital, publicado no "Diário Oficial do Estado" nos dias 10, 11 e 12.08.2011, o(a) Sr(a). LAURA NAZARETH DE AZEVEDO ROSSETTI, Secretária à época da SESPA, para que, no prazo de quinze (15) dias após a última publicação, apresente defesa nos autos do Processo nº. 2007/51001-2 que trata da Prestação de Contas da(o) PREFEITURA MUNICIPAL DE CACHOEIRA DO ARARI, referente ao Convênio SESPA nº108/2006.

Belém, 10 de agosto de 2011.

JOSÉ TUFFI SALIM JUNIOR

Secretário

CITAÇÃO 384/2011

De ordem do Excelentíssimo Senhor Presidente do Tribunal de Contas do Estado do Pará, Conselheiro CIPRIANO SABINO DE OLIVEIRA JUNIOR, em cumprindo ao disposto no art. 142 § 1º do Regimento, cito através do presente Edital, publicado no "Diário Oficial do Estado" nos dias 10, 11 e 12.08.2011, o(a) Sr(a). RAIMUNDO MARTINS CUNHA, Prefeito, para que, no prazo de quinze (15) dias após a última publicação, apresente defesa nos autos do Processo nº. 2006/51967-8 que trata da Tomada de Contas instaurada na(o) PREFEITURA MUNICIPAL DE MUANÁ, referente ao Convênio SEDUC nº274/2005 e termo aditivo.

Belém, 10 de agosto de 2011.

JOSÉ TUFFI SALIM JUNIOR

Secretário

CITAÇÃO 385-A/2011

De ordem do Excelentíssimo Senhor Presidente do Tribunal de Contas do Estado do Pará, Conselheiro CIPRIANO SABINO DE OLIVEIRA JUNIOR, em cumprindo ao disposto no art. 142 § 1º do Regimento, cito através do presente Edital, publicado no "Diário Oficial do Estado" nos dias 10, 11 e 12.08.2011, o(a) Sr(a). EDILSON OLIVEIRA PEREIRA , Prefeito à época, para que, no prazo de quinze (15) dias após a última publicação, apresente defesa nos autos do Processo nº. 2007/53206-0 que trata da Tomada de Contas instaurada na(o) PREFEITURA MUNICIPAL DE RONDON DO PARÁ, referente ao Convênio SEDUC nº581/2005 e termos aditivos.

Belém, 10 de agosto de 2011.

JOSÉ TUFFI SALIM JUNIOR

Secretário

CITAÇÃO 385-B/2011

De ordem do Excelentíssimo Senhor Presidente do Tribunal de Contas do Estado do Pará, Conselheiro CIPRIANO SABINO DE OLIVEIRA JUNIOR, em cumprindo ao disposto no art. 142 § 1º do Regimento, cito através do presente Edital, publicado no "Diário Oficial do Estado" nos dias 10, 11 e 12.08.2011, o(a) Sr(a). MÁRIO ANDRADE CARDOSO , Secretário à época da SEDUC, para que, no prazo de quinze (15) dias após a última publicação, apresente defesa nos autos do Processo nº. 2007/53206-0 que trata da Tomada de Contas instaurada na(o) PREFEITURA MUNICIPAL DE RONDON DO PARÁ, referente ao Convênio SEDUC nº581/2005 e termos aditivos.

Belém, 10 de agosto de 2011.

JOSÉ TUFFI SALIM JUNIOR

Secretário

CITAÇÃO 386/2011

De ordem do Excelentíssimo Senhor Presidente do Tribunal de Contas do Estado do Pará, Conselheiro CIPRIANO SABINO DE OLIVEIRA JUNIOR, em cumprindo ao disposto no art. 142 § 1º do Regimento, cito através do presente Edital, publicado no "Diário Oficial do Estado" nos dias 10, 11 e 12.08.2011, o(a) Sr(a). SELSO LUIZ DOS SANTOS GOMES, Prefeito à época, para que, no prazo de quinze (15) dias após a última publicação, apresente defesa nos autos do Processo nº. 2008/50346-4 que trata da Tomada de Contas instaurada na(o) PREFEITURA MUNICIPAL DE PRIMAVERA, referente ao Convênio FCPTN nº062/2007.

Belém, 10 de agosto de 2011.

JOSÉ TUFFI SALIM JUNIOR

Secretário

CITAÇÃO 387-A/2011

De ordem do Excelentíssimo Senhor Presidente do Tribunal de Contas do Estado do Pará, Conselheiro CIPRIANO SABINO DE OLIVEIRA JUNIOR, em cumprindo ao disposto no art. 142 § 1º do Regimento, cito através do presente Edital, publicado no "Diário Oficial do Estado" nos dias 10, 11 e 12.08.2011, o(a) Sr(a). ISAAC DOS REIS TORRES, Presidente, para que, no prazo de quinze (15) dias após a última publicação, apresente defesa nos autos do Processo nº. 2008/51939-5 que trata da Prestação de Contas da(o) CASA DO ESTUDANTE MARABAENSE, referente ao Convênio SEDUC nº363/2007 e termo aditivo.

Belém, 10 de agosto de 2011.

JOSÉ TUFFI SALIM JUNIOR

Secretário

CITAÇÃO 387-B/2011

De ordem do Excelentíssimo Senhor Presidente do Tribunal de Contas do Estado do Pará, Conselheiro CIPRIANO SABINO DE OLIVEIRA JUNIOR, em cumprindo ao disposto no art. 142 § 1º do Regimento, cito através do presente Edital, publicado no "Diário Oficial do Estado" nos dias 10, 11 e 12.08.2011, o(a) Sr(a). MAYARA BARBOSA SINDEAUX LIMA, Tesoureira, para que, no prazo de quinze (15) dias após a última publicação, apresente defesa nos autos do Processo nº. 2008/51939-5 que trata da Prestação de Contas da(o) CASA DO ESTUDANTE MARABAENSE, referente ao Convênio SEDUC nº363/2007 e termo aditivo.

Belém, 10 de agosto de 2011.

JOSÉ TUFFI SALIM JUNIOR

Secretário

CITAÇÃO 387-C/2011

De ordem do Excelentíssimo Senhor Presidente do Tribunal de Contas do Estado do Pará, Conselheiro CIPRIANO SABINO DE OLIVEIRA JUNIOR, em cumprindo ao disposto no art. 142 § 1º do Regimento, cito através do presente Edital, publicado no "Diário Oficial do Estado" nos dias 10, 11 e 12.08.2011, o(a) Sr(a). IRACY DE ALMEIDA GALLO RITZMANN, Secretária à época da SEDUC, para que, no prazo de quinze (15) dias após a última publicação, apresente defesa nos autos do Processo nº. 2008/51939-5 que trata da Prestação de Contas da(o) CASA DO ESTUDANTE MARABAENSE, referente ao Convênio SEDUC nº363/2007 e termo aditivo.

Belém, 10 de agosto de 2011.

JOSÉ TUFFI SALIM JUNIOR

Secretário

CITAÇÃO 388-A/2011

De ordem do Excelentíssimo Senhor Presidente do Tribunal de Contas do Estado do Pará, Conselheiro CIPRIANO SABINO DE OLIVEIRA JUNIOR, em cumprindo ao disposto no art. 142 § 1º do Regimento, cito através do presente Edital, publicado no "Diário Oficial do Estado" nos dias 10, 11 e 12.08.2011, o(a) Sr(a). VICENTE FERREIRA CUNHA, Presidente , para que, no prazo de quinze (15) dias após a última publicação, apresente defesa nos autos do Processo nº. 2007/51404-6 que trata da Prestação de Contas da(o) ASSOCIAÇÃO DOS MORADORES DO BAIRRO MIRANDA , referente ao Convênio SEOP nº10/2006.

Belém, 10 de agosto de 2011.

JOSÉ TUFFI SALIM JUNIOR

Secretário

CITAÇÃO 388-B/2011

De ordem do Excelentíssimo Senhor Presidente do Tribunal de Contas do Estado do Pará, Conselheiro CIPRIANO SABINO DE OLIVEIRA JUNIOR, em cumprindo ao disposto no art. 142 § 1º do Regimento, cito através do presente Edital, publicado no "Diário Oficial do Estado" nos dias 10, 11 e 12.08.2011, o(a) Sr(a). FRANCISCO DAS CHAGAS SILVA MELO FILHO, Secretário à época da SEDUC, para que, no prazo de quinze (15) dias após a última publicação, apresente defesa nos autos do Processo nº. 2007/51404-6 que trata da Prestação de Contas da(o) ASSOCIAÇÃO DOS MORADORES DO BAIRRO MIRANDA , referente ao Convênio SEOP nº10/2006.

Belém, 10 de agosto de 2011.

JOSÉ TUFFI SALIM JUNIOR

Secretário

CITAÇÃO 389/2011

De ordem do Excelentíssimo Senhor Presidente do Tribunal de Contas do Estado do Pará, Conselheiro CIPRIANO SABINO DE OLIVEIRA JUNIOR, em cumprindo ao disposto no art. 142 § 1º do Regimento, cito através do presente Edital, publicado no "Diário Oficial do Estado" nos dias 10, 11 e 12.08.2011, o(a) Sr(a). EDILSON OLIVEIRA PEREIRA , Presidente, para que, no prazo de quinze (15) dias após a última publicação, apresente defesa nos autos do Processo nº. 2010/50325-2 que trata da Prestação de Contas da(o) CONSÓRCIO INTERMUNICIPAL PARA O DESENVOLVIMENTO SUSTENTÁVEL DA BR-222, referente ao Convênio SAGRI nº270/2008

.

Belém, 10 de agosto de 2011.

JOSÉ TUFFI SALIM JUNIOR

Secretário

CITAÇÃO 390-A/2011

De ordem do Excelentíssimo Senhor Presidente do Tribunal de Contas do Estado do Pará, Conselheiro CIPRIANO SABINO DE OLIVEIRA JUNIOR, em cumprindo ao disposto no art. 142 § 1º do Regimento, cito através do presente Edital, publicado no "Diário Oficial do Estado" nos dias 10, 11 e 12.08.2011, o(a) Sr(a). MARIA APARECIDA SANTOS CORREA, Coordenadora Administrativa, para que, no prazo de quinze (15) dias após a última publicação, apresente defesa nos autos do Processo nº. 2009/51959-4 que trata da Prestação de Contas da(o) CENTRO DE ESTUDOS E DEFESA DO NEGRO DO PARÁ, referente ao Convênio SESPA nº132/2008.

Belém, 10 de agosto de 2011.

JOSÉ TUFFI SALIM JUNIOR

Secretário

CITAÇÃO 390-B/2011

De ordem do Excelentíssimo Senhor Presidente do Tribunal de Contas do Estado do Pará, Conselheiro CIPRIANO SABINO DE OLIVEIRA JUNIOR, em cumprindo ao disposto no art. 142 § 1º do Regimento, cito através do presente Edital, publicado no "Diário Oficial do Estado" nos dias 10, 11 e 12.08.2011, o(a) Sr(a). MARIA SILVIA MARTINS COMARU LEAL, Secretária à época da SESPA, para que, no prazo de quinze (15) dias após a última publicação, apresente defesa nos autos do Processo nº. 2009/51959-4 que trata da Prestação de Contas da(o) CENTRO DE ESTUDOS E DEFESA DO NEGRO DO PARÁ, referente ao Convênio SESPA nº132/2008.

Belém, 10 de agosto de 2011.

JOSÉ TUFFI SALIM JUNIOR

Secretário

CITAÇÃO 391/2011

De ordem do Excelentíssimo Senhor Presidente do Tribunal de Contas do Estado do Pará, Conselheiro CIPRIANO SABINO DE OLIVEIRA JUNIOR, em cumprindo ao disposto no art. 142 § 1º do Regimento, cito através do presente Edital, publicado no "Diário Oficial do Estado" nos dias 10, 11 e 12.08.2011, o(a) Sr(a). ADEMIR SOARES VIANA, Diretor à época, para que, no prazo de quinze (15) dias após a última publicação,

apresente defesa nos autos do Processo nº. 2011/50241-5 que trata da Recurso de Revisão da(o) 11º CENTRO REGIONAL DE PROTEÇÃO SOCIAL , referente ao Impetrada contra decisão contida no Acórdão nº47.986 de 28/07/2010.
Belém, 10 de agosto de 2011.
JOSÉ TUFFI SALIM JUNIOR
Secretário

CITAÇÃO 392/2011

De ordem do Excelentíssimo Senhor Presidente do Tribunal de Contas do Estado do Pará, Conselheiro CIPRIANO SABINO DE OLIVEIRA JUNIOR, em cumprindo ao disposto no art. 142 § 1º do Regimento, cito através do presente Edital, publicado no "Diário Oficial do Estado" nos dias 10, 11 e 12.08.2011, o(a) Sr(a). GERALDO FERNANDES DE OLIVEIRA, Prefeito à época, para que, no prazo de quinze (15) dias após a última publicação, apresente defesa nos autos do Processo nº. 2007/53183-9 que trata da Tomada de Contas instaurada na(o) PREFEITURA MUNICIPAL DE BANNACH, referente ao Convênio SEDUC nº522/2006 e termo aditivo.
Belém, 10 de agosto de 2011.
JOSÉ TUFFI SALIM JUNIOR
Secretário

CITAÇÃO 393/2011

De ordem do Excelentíssimo Senhor Presidente do Tribunal de Contas do Estado do Pará, Conselheiro CIPRIANO SABINO DE OLIVEIRA JUNIOR, em cumprindo ao disposto no art. 142 § 1º do Regimento, cito através do presente Edital, publicado no "Diário Oficial do Estado" nos dias 10, 11 e 12.08.2011, o(a) Sr(a). MARIA DO CARMO MARTINS LIMA, Prefeita, para que, no prazo de quinze (15) dias após a última publicação, apresente defesa nos autos do Processo nº. 2006/50971-0 que trata da Tomada de Contas instaurada na(o) PREFEITURA MUNICIPAL DE SANTARÉM, referente ao Convênio SEPOF nº107/2004.
Belém, 10 de agosto de 2011.
JOSÉ TUFFI SALIM JUNIOR
Secretário

CITAÇÃO 394-A/2011

De ordem do Excelentíssimo Senhor Presidente do Tribunal de Contas do Estado do Pará, Conselheiro CIPRIANO SABINO DE OLIVEIRA JUNIOR, em cumprindo ao disposto no art. 142 § 1º do Regimento, cito através do presente Edital, publicado no "Diário Oficial do Estado" nos dias 10, 11 e 12.08.2011, o(a) Sr(a). FERNANDO ANTÔNIO LOBATO TAVARES, Prefeito à época, para que, no prazo de quinze (15) dias após a última publicação, apresente defesa nos autos do Processo nº. 2008/51056-1 que trata da Prestação de Contas da(o) PREFEITURA MUNICIPAL DE SANTA CRUZ DO ARARI, referente ao Convênio SESPA nº093/2007.
Belém, 10 de agosto de 2011.
JOSÉ TUFFI SALIM JUNIOR
Secretário

CITAÇÃO 394-B/2011

De ordem do Excelentíssimo Senhor Presidente do Tribunal de Contas do Estado do Pará, Conselheiro CIPRIANO SABINO DE OLIVEIRA JUNIOR, em cumprindo ao disposto no art. 142 § 1º do Regimento, cito através do presente Edital, publicado no "Diário Oficial do Estado" nos dias 10, 11 e 12.08.2011, o(a) Sr(a). LAURA NAZARETH DE AZEVEDO ROSSETTI, Secretária à época da SESPA, para que, no prazo de quinze (15) dias após a última publicação, apresente defesa nos autos do Processo nº. 2008/51056-1 que trata da Prestação de Contas da(o) PREFEITURA MUNICIPAL DE SANTA CRUZ DO ARARI, referente ao Convênio SESPA nº093/2007.
Belém, 10 de agosto de 2011.
JOSÉ TUFFI SALIM JUNIOR
Secretário

CITAÇÃO 395/2011

De ordem do Excelentíssimo Senhor Presidente do Tribunal de Contas do Estado do Pará, Conselheiro CIPRIANO SABINO DE OLIVEIRA JUNIOR, em cumprindo ao disposto no art. 142 § 1º do Regimento, cito através do presente Edital, publicado no "Diário Oficial do Estado" nos dias 10, 11 e 12.08.2011, o(a) Sr(a). ROSELITO SOARES DA SILVA, Prefeito à época, para que, no prazo de quinze (15) dias após a última publicação, apresente defesa nos autos do Processo nº. 2009/52723-1 que trata da Prestação de Contas da(o) PREFEITURA MUNICIPAL DE ITAITUBA, referente ao Convênio SEDUC nº170/2008.
Belém, 10 de agosto de 2011.
JOSÉ TUFFI SALIM JUNIOR
Secretário

CITAÇÃO 396-A/2011

De ordem do Excelentíssimo Senhor Presidente do Tribunal de Contas do Estado do Pará, Conselheiro CIPRIANO SABINO DE OLIVEIRA JUNIOR, em cumprindo ao disposto no art. 142 § 1º do Regimento, cito através do presente Edital, publicado no "Diário Oficial do Estado" nos dias 10, 11 e 12.08.2011, o(a) Sr(a). CARLOS ANTÔNIO ALMEIDA FIGUEIREDO, Presidente, para que, no prazo de quinze (15) dias após a última publicação, apresente defesa nos autos do Processo nº. 2008/52659-4 que trata da Prestação de Contas da(o) OBRAS SOCIAIS DA DIOCESE DE SANTARÉM , referente ao Convênio FCG nº010/2007.
Belém, 10 de agosto de 2011.
JOSÉ TUFFI SALIM JUNIOR
Secretário

CITAÇÃO 396-B/2011

De ordem do Excelentíssimo Senhor Presidente do Tribunal de Contas do Estado do Pará, Conselheiro CIPRIANO SABINO DE OLIVEIRA JUNIOR, em cumprindo ao disposto no art. 142 § 1º do Regimento, cito através do presente Edital, publicado no "Diário Oficial do Estado" nos dias 10, 11 e 12.08.2011, o(a) Sr(a). ANTONIO CARLOS MARTINS BRAGA, Superintendente à época da FCG, para que, no prazo de quinze (15) dias após a última publicação, apresente defesa nos autos do Processo nº. 2008/52659-4 que trata da Prestação de Contas da(o) OBRAS SOCIAIS DA DIOCESE DE SANTARÉM , referente ao Convênio FCG nº010/2007.
Belém, 10 de agosto de 2011.
JOSÉ TUFFI SALIM JUNIOR
Secretário

CITAÇÃO 397/2011

De ordem do Excelentíssimo Senhor Presidente do Tribunal de Contas do Estado do Pará, Conselheiro CIPRIANO SABINO DE OLIVEIRA JUNIOR, em cumprindo ao disposto no art. 142 § 1º do Regimento, cito através do presente Edital, publicado no "Diário Oficial do Estado" nos dias 10, 11 e 12.08.2011, o(a) Sr(a). ALAN ASSUNÇÃO DE PAULA, Coordenador, para que, no prazo de quinze (15) dias após a última publicação, apresente defesa nos autos do Processo nº. 2007/50310-8 que trata da Prestação de Contas da(o) CONSELHO ESCOLAR DA ESCOLA ESTADUAL DE ENSINO FUNDAMENTAL E MÉDIO "RUI BARBOSA", referente ao Convênio SEDUC nº588/2006.
Belém, 10 de agosto de 2011.
JOSÉ TUFFI SALIM JUNIOR
Secretário

CITAÇÃO 398-A/2011

De ordem do Excelentíssimo Senhor Presidente do Tribunal de Contas do Estado do Pará, Conselheiro CIPRIANO SABINO DE OLIVEIRA JUNIOR, em cumprindo ao disposto no art. 142 § 1º do Regimento, cito através do presente Edital, publicado no "Diário Oficial do Estado" nos dias 10, 11 e 12.08.2011, o(a) Sr(a). JOSÉ CARLOS OLIVEIRA DA SILVA, Coordenador, para que, no prazo de quinze (15) dias após a última publicação, apresente defesa nos autos do Processo nº. 2009/51669-8 que trata da Prestação de Contas da(o) CONSELHO ESCOLAR DA ESCOLA ESTADUAL DE ENSINO FUNDAMENTAL TEODORA BENTES, referente ao Convênio SEDUC nº291/2008.
Belém, 10 de agosto de 2011.
JOSÉ TUFFI SALIM JUNIOR
Secretário

CITAÇÃO 398-B/2011

De ordem do Excelentíssimo Senhor Presidente do Tribunal de Contas do Estado do Pará, Conselheiro CIPRIANO SABINO DE OLIVEIRA JUNIOR, em cumprindo ao disposto no art. 142 § 1º do Regimento, cito através do presente Edital, publicado no "Diário Oficial do Estado" nos dias 10, 11 e 12.08.2011, o(a) Sr(a). IRACY DE ALMEIDA GALLO RITZMANN, Secretária à época da SEDUC, para que, no prazo de quinze (15) dias após a última publicação, apresente defesa nos autos do Processo nº. 2009/51669-8 que trata da Prestação de Contas da(o) CONSELHO ESCOLAR DA ESCOLA ESTADUAL DE ENSINO FUNDAMENTAL TEODORA BENTES , referente ao Convênio SEDUC nº291/2008.
Belém, 10 de agosto de 2011.
JOSÉ TUFFI SALIM JUNIOR
Secretário

CITAÇÃO 399/2011

De ordem do Excelentíssimo Senhor Presidente do Tribunal de Contas do Estado do Pará, Conselheiro CIPRIANO SABINO DE OLIVEIRA JUNIOR, em cumprindo ao disposto no art. 142 § 1º do Regimento, cito através do presente Edital, publicado no "Diário Oficial do Estado" nos dias 10, 11 e 12.08.2011, o(a) Sr(a). ODAIR SANTOS CORREA, Vice-Governador à época, para que, no prazo de quinze (15) dias após a última publicação, apresente defesa nos autos do Processo nº. 2009/51605-3 que trata da Prestação de Contas da(o) GABINETE DO VICE-GOVERNADOR, referente ao Exercício Financeiro 2008.
Belém, 10 de agosto de 2011.
JOSÉ TUFFI SALIM JUNIOR
Secretário

CITAÇÃO 400-A/2011

De ordem do Excelentíssimo Senhor Presidente do Tribunal de Contas do Estado do Pará, Conselheiro CIPRIANO SABINO DE OLIVEIRA JUNIOR, em cumprindo ao disposto no art. 142 § 1º do Regimento, cito através do presente Edital, publicado no "Diário Oficial do Estado" nos dias 10, 11 e 12.08.2011, o(a) Sr(a). MIGUEL WANZELLER RODRIGUES, Responsável no período de 01/01/2009 a 09/02/2009, para que, no prazo de quinze (15) dias após a última publicação, apresente defesa nos autos do Processo nº. 2010/50729-7 que trata da Prestação de Contas da(o) CENTRO DE PERÍCIAS CIENTÍFICAS "RENATO CHAVES", referente ao Exercício Financeiro 2009.
Belém, 10 de agosto de 2011.
JOSÉ TUFFI SALIM JUNIOR
Secretário

CITAÇÃO 400-B/2011

De ordem do Excelentíssimo Senhor Presidente do Tribunal de Contas do Estado do Pará, Conselheiro CIPRIANO SABINO DE OLIVEIRA JUNIOR, em cumprindo ao disposto no art. 142 § 1º do Regimento, cito através do presente Edital, publicado no "Diário Oficial do Estado" nos dias 10, 11 e 12.08.2011, o(a) Sr(a). RAIMUNDO HUMBERTO SENA DE OLIVEIRA, Responsável no período de 10/02/2009 a 31/12/2009, para que, no prazo de quinze (15) dias após a última publicação, apresente defesa nos autos do Processo nº. 2010/50729-7 que trata da Prestação de Contas da(o) CENTRO DE PERÍCIAS CIENTÍFICAS "RENATO CHAVES", referente ao Exercício Financeiro 2009.
Belém, 10 de agosto de 2011.
JOSÉ TUFFI SALIM JUNIOR
Secretário

SESSÃO DE 30.06.2011
NÚMERO DE PUBLICAÇÃO: 266777

Plenário do Tribunal de Contas do Estado do Pará, em sessão do dia 30 de junho de 2011 as seguintes decisões:

ACÓRDÃO N°. 49.310

Processo nº. 2007/54650-8
Assunto: Admissão de Pessoal
Relator: Conselheiro IVAN BARBOSA DA CUNHA
Decisão: ACORDAM os Conselheiros do Tribunal de Contas do Estado do Pará, unanimemente, nos termos do voto do Exmº. Sr. Conselheiro Relator, com fundamento no art. 25, inciso III da Lei Complementar nº. 12 de 9 de fevereiro de 1993:
I - Registrar os contratos de Admissão de Servidores Temporários, celebrados entre a SUPERINTENDENCIA DO SISTEMA PENITENCIÁRIO – CLAUDIA MARIA MENEZES DE ALCÂNTARA, ALMIR ROCHA NOVAES DE OLIVEIRA, ANDRÉ LUIZ TORQUATRO CARNEIRO, ANDREZZA CUNHA DA SILVA, ANGELA OLIVEIRA DO ESPÍRITO SANTO, ARLENE ROCHA DE OLIVEIRA, CAMILA KELEN DE LIMA, CLEICE KELEN FAVACHO DA ROCHA, CRISEIDA SUZUCK DE OLIVEIRA MATOS, CRISTILENE TAVARES HENRIQUES, EDEN DOS SANTOS CARVALHO, EDINÉIA DAS GRAÇAS DO EGITO COSTA BENJAMIN, ELIELZA MARTINS MALCHER, FÁBIO ALEXANDRE LOBO GUIMARÃES, GLEYSON SILVA DE OLIVEIRA, ILZA MARIA CARVALHO FERREIRA, IVONE PORTO MEDEIROS SOMBRA, JOSÉ DE LEMOS FERREIRA, JOSELY DE SOUZA CHAVES, KARLA CRISTIANNE RODRIGUES AZEVEDO, LEILA DA COSTA ALMEIDA, LUCILENE PACHECO CARDOSO, LUIZ CARLOS DE SOUZA LIMA, MAIARA NASCIMENTO DOS SANTOS, MARCELO TONIO NAHUM FERNANDES, MÁRCIO NIXON FAVACHO PALHETA, MARIA JOSÉ RIBEIRO REIS, MARIA DO SOCORRO SILVA DE LIMA, MAURICIO RAPHAEL DE LIMA, OSMARINO LOUREIRO DE SOUZA, PATRÍCIA RIBEIRO GOMES FAVACHO, RAQUEL KEILA CORRÊA DA SILVA, ROBERTA CARDOSO DE OLIVEIRA, ROSÂNGELA FERREIRA ROCHA BRITO, RUBENITA NASCIMENTO RIBEIRO, SAMANTHA VICTÓRIA VALE DA PURIFICAÇÃO, SILVANA SOARES BELÉM, SIMONE MARIA DO VALE NEVES, SÔNIA MÁRCIA BARBOSA DA SILVA, SORAIA SUELLEN MARQUES DA SILVA, VALTENCIR DA SILVA NASCIMENTO, VERA CRUZ EVANGELISTA, WELTON DE BARROS PINHEIRO, ELOISA FAGUNDES DÓREA, FÁBIO CÉSAR DA SILVA RODRIGUES, LÍVIA REJANE GOMES DA SILVA, SANDRA LAURA DA SILVA AZEVEDO, SHANE DA SILVA SANTOS, ELISANGELA LOPES GALATTI, LUCILÉIA DA SILVA SANTOS, MARCUS ANDRÉ RIBEIRO DE ABREU, NATÁLIA MARIA DE AMORIM PINHEIRO, RAQUEL COSTA DE LIMA, CLAUDIANE FRANCA DO NASCIMENTO,

ELSON GURGEL DA ROCHA JÚNIOR, JOFRE MIZAELL DA SILVA BENTES, POLLYANA MICHELY MAIA ORFALI, RIVANILDO SOUZA DE LIMA e VÂNIA CÁSSIA DA LUZ EVANGELISTA.

II - Aplicar ao Sr. SANDOVAL BITTENCOURT DE OLIVEIRA NETO, CPF N° 256.905.822-04, a multa de R$ 500,00 (quinhentos reais), pela intempestividade na publicação no Diário Oficial do Estado, a ser recolhida na forma do disposto na Lei Estadual n°. 7.086/2008, c/c com os arts. 2°, inciso IV, e 3° da Resolução TCE n° 17.492/2008, no prazo de trinta (30) dias, contados da publicação desta decisão no Diário Oficial do Estado.

Este Acórdão constitui-se título executivo, passível de cobrança judicial da dívida liquida e certa, decorrente da multa, se não recolhida no prazo legal, conforme estabelece o art.71, §3° da Constituição Federal.

ACÓRDÃO Nº. 49.311

Processo nº 2005/50563-4

Assunto: Prestação de contas do 1º CENTRO REGIONAL DE PROTEÇÃO SOCIAL – BELÉM referente ao exercício financeiro de 2004.

Responsáveis: Srªs. – ANA AMÉLIA SANTOS RAMOS DE OLIVEIRA - período 01/01/2004 a 10/02/2004 - e CLEIDE MARA FONSECA FERREIRA -11/02/2004 a 31/12/2004 – Diretoras à época.

Relator: Conselheiro LUIS DA CUNHA TEIXEIRA

Decisão: ACORDAM os Conselheiros do Tribunal de Contas do Estado do Pará, unanimemente, nos termos do voto do Exmº Senhor Conselheiro Relator, com fundamento no art. 38, inciso II, c/c art. 40, da Lei complementar nº. 12 de 09 de fevereiro de 1993, julgar regulares com ressalva as contas no valor de R$21.214.854,73 (vinte e um milhões, duzentos e quatorze mil, oitocentos e cinquenta e quatro reais e setenta e três centavos).

ACÓRDÃO Nº. 49.312

Processo nº. 2005/51264-0

Assunto: Prestação de Contas relativa ao Convênio nº. 153/2004, firmado entre a PREFEITURA MUNICIPAL DE FARO e a SEPOF.Responsável: Sr. JOÃO ALFREDO RIBEIRO E CARVALHO- Prefeito à época

Relator: Conselheiro IVAN BARBOSA DA CUNHA

Decisão: ACORDAM os Conselheiros do Tribunal de Contas do Estado do Pará, unanimemente, nos termos do voto do Exmº Sr. Conselheiro Relator, com fundamento no art. 38, inciso III, "a", c/c o art. 74, incisos II e VIII da Lei Complementar nº. 12, de 9 de fevereiro de 1993, julgar irregulares as contas no valor de R$ 15.000,00 (quinze mil reais), sem devolução de valores e condenar o Sr. JOÃO ALFREDO RIBEIRO DE CARVALHO, C.P.F. 054.368.262-53, a aplicação de multa de multa de R$ 1.000,00 (mil reais) pela infração à norma legal e R$ 750,00 (setecentos e cinqüenta reais) pela remessa intempestiva de contas, a serem recolhidas na forma do disposto na Lei Estadual nº. 7.086/2008, c/c os arts. 2º, IV, e 3º da Resolução nº. 17.492.2008/TCE, no prazo de trinta (30) dias contados da publicação desta decisão no Diário Oficial do Estado.

Este Acórdão constitui título executivo, passível de cobrança judicial da dívida liquida e certa decorrentes do débito e da multa imputada, em caso de não recolhimento no prazo legal, conforme estabelece o art. 71, § 3º da Constituição Federal.

ACÓRDÃO Nº. 49.313

Processo nº. 2007/50140-8

Assunto: Prestação de Contas do BANCO DO CIDADÃO, referente ao exercício financeiro de 2006.

Responsável: Sr. ORLANDO SANTOS DE ALENCAR – Gerente Executivo à época.

Relator: Conselheiro IVAN BARBOSA DA CUNHA.

Decisão: ACORDAM os Conselheiros do Tribunal de Contas do Estado do Pará, unanimemente, nos termos do voto do Exm°. Sr. Conselheiro Relator, com fundamento nos arts. 38, inciso II e 40 da Lei Complementar n° 12, de 09 de fevereiro de 1993:

I - Julgar regulares com ressalva as contas, na importância de R$ 17.875.485,84 (dezessete milhões, oitocentos e setenta e cinco mil quatrocentos e oitenta e cinco reais e oitenta e quatro centavos) e aplicar ao Sr. Orlando Santos Alencar, Gerente Executivo à época, CPF n°. 056.529.362-15 a multa de R$ 500,00 (quinhentos reais) pela infração à norma legal a ser recolhida na forma do disposto na Lei Estadual n°. 7.086/2008, c/c com os arts. 2°, inciso IV, e 3° da Resolução TCE n° 17.492/2008, no prazo de trinta (30) dias, contados da publicação desta decisão no Diário Oficial do Estado.

II – Determinar ao Banco do Cidadão que adote as devidas recomendações constantes nos itens 7.1.2, 7.3.4 e 7.4.1 do Relatório Técnico (fls. 269/276, Vol. V) sugeridas pelo Departamento de Controle Externo desta Corte.

Este Acórdão constitui título executivo, passível de cobrança judicial da dívida líquida e certa decorrente do debito e das multas imputadas, em caso de não recolhimento no prazo legal, conforme estabelece o art. 73, §3° da Constituição Federal.

ACÓRDÃO Nº. 49.314

Processo nº 2007/50500-1

Assunto: Prestação de Contas relativa ao Convênio nº. 115/2005 firmado entre a PREFEITURA MUNICIPAL DE BARCARENA e a SETEPS.

Responsável: Sr. LAURIVAL MAGNO CUNHA – Prefeito à época.

Relator: Conselheiro IVAN BARBOSA DA CUNHA

Decisão: ACORDAM os Conselheiros do Tribunal de Contas do Estado do Pará, unanimemente, nos termos do voto do Exmº Senhor Conselheiro Relator, com fundamento no art. 38, inciso II, c/c os arts. 40 e 74, incisos II e VIII da Lei complementar nº. 12 de 09 de fevereiro de 1993, julgar regulares com ressalva as contas, na importância de R$ 21.600,00 (vinte e um mil e seiscentos reais), e aplicar ao Sr. Laurival Magno Cunha, Prefeito à época, C.P.F.082.547.612-72, multa no valor de R$ 1000,00 (mil reais), pela remessa intempestiva das contas e R$ 1000,00 (mil reais) pela infração à norma legal, a serem recolhidas na forma na forma do disposto na Lei Estadual nº. 7.086/2008, c/c os arts. 2º, IV, e 3º da Resolução nº.17.492/2008/TCE, serem recolhidas no prazo de 30 (trinta) dias, contados da publicação desta decisão no Diário Oficial do Estado.

Este Acórdão constitui título executivo, passível de cobrança judicial da dívida liquida e certa decorrente das multas imputadas, em caso de não recolhimento no prazo legal, conforme estabelece o art. 71, § 3º da Constituição Federal.

ACÓRDÃO Nº. 49.315

Processo nº. 2007/52032-2

Assunto: Prestação de contas referente ao Convênio nº. 252/2006 firmado entre a PREFEITURA MUNICIPAL DE ACARÁ e a SEDUC.

Responsável: Sr. JOÃO RICARDO ALVES DE OLIVEIRA – Prefeito à época.

Relator: Conselheiro IVAN BARBOSA DA CUNHA

Decisão: ACORDAM os Conselheiros do Tribunal de Contas do Estado do Pará, unanimemente, nos termos do voto do Exmº Senhor Conselheiro Corregedor-Relator, com fundamento no art. 38, inciso I, c/c art. 74, inciso VIII da Lei complementar nº. 12 de 09 de fevereiro de 1993, julgar regulares as contas no valor de R$60.732,00 (sessenta mil, setecentos e trinta e dois reais), e aplicar ao Sr. JOÃO RICARDO ALVES DE OLIVEIRA, Prefeito à época, CPF nº 048.201.422-91, multa de R$3.000,00 (três mil reais), pela remessa intempestiva a ser recolhida na forma como dispõe a Lei Estadual nº. 7086/2008, c/c os arts. 2º, IV, e 3º da Resolução TCE nº. 17.492/2008 que deverá ser recolhida no prazo de 30 (trinta) dias contados da publicação desta decisão no Diário Oficial do Estado.

Este Acórdão constitui título executivo, passível de cobrança judicial da dívida liquida e certa decorrente da multa imputada, em caso de não recolhimento no prazo legal, conforme estabelece o art. 71, § 3º da Constituição Federal.

ACÓRDÃO Nº. 49.316

Processo nº. 2007/52819-7

Assunto: Prestação de Contas relativa ao Exercício Financeiro de 2006 da 12ª REGIONAL DE PROTEÇÃO SOCIAL DE CONCEIÇÃO DO ARAGUAIA.

Responsáveis: Sr. JOSÉ ALBERTO SOUZA BRANCO (período de 22/11/2005 a 31/03/2006 e 19/10 à 01/02/2007) e NELSON ANTÔNIO PAES DOS SANTOS (período de 30/03 à 20/10/2006), Secretários à época.

Relator: Conselheiro IVAN BARBOSA DA CUNHA

Decisão: ACORDAM os Conselheiros do Tribunal de Contas do Estado do Pará, unanimemente, nos termos do voto do Exmº. Sr. Conselheiro Relator, com fundamento nos arts. 38, inciso II, Art. 40, c/c o art. 74, inciso III e VIII, da Lei Complementar nº. 12, de 9 de fevereiro de 1993, o que segue:

I - Julgar regulares com ressalva as contas, na importância de R$ 5.941.357,12 (cinco milhões novecentos e quarenta mil, trezentos e cinquenta e sete reais e doze centavos) e aplicar ao Sr. José Alberto de Souza Branco, Secretário à época, a multa de R$ 3.000,00 (três mil reais) pelas infrações à norma legal e R$ 1.000,00 (um mil reais) pela remessa intempestiva;

II - Julgar regulares com ressalva as contas, na importância de R$ 5.374.817,61 (cinco milhões trezentos e setenta e quatro mil, oitocentos e dezessete reais e sessenta e um centavos) e aplicar ao Sr. Nelson Antônio Paes dos Santos, Secretário à época, a multa de R$ 3.000,00 (três mil reais) pela infração à norma legal.

As multas deverão ser recolhidas na forma do disposto na Lei Estadual n°. 7.086/2008, c/c com os arts. 2°, inciso IV, e 3° da Resolução TCE n° 17.492/2008, no prazo de trinta (30) dias, contados da publicação desta decisão no Diário Oficial do Estado.

Este Acórdão constitui-se título executivo, passível de cobrança judicial da dívida líquida e certa decorrente das multas imputadas, em caso de não recolhimento no prazo legal, conforme estabelece o art. 73 da Constituição Federal.

ACÓRDÃO Nº 49.317

Processo nº. 2008/50116-3

Assunto: Prestação de Contas da SECRETARIA DE ESTADO DE DESENVOLVIMENTO URBANO E REGIONAL, exercício financeiro de 2007.

Responsável:. Sra. ANA SUELY MAIA DE OLIVEIRA, Secretária à época.

Relator: Conselheira NELSON LUIZ TEIXEIRA CHAVES

Decisão: ACORDAM os Conselheiros do Tribunal de Contas do Estado do Pará, unanimemente, nos termos do voto do Exmº Sr. Conselheiro Relator, com fundamento no art. 38, inciso I, c/c o art. 74, inciso IV, da lei complementar nº.12, de 9 de fevereiro de 1993:

I - Julgar regulares as contas no valor de R$ 49.421.495,90 (quarenta e nove milhões, quatrocentos e vinte e um mil, quatrocentos e noventa e cinco reais e noventa centavos);

II - Aplicar à Srª. ANA SUELY MAIA DE OLIVEIRA, Secretária à época, C.P.F. 291.679.572-34, a multa da R$200,00 (duzentos reais), pelo não atendimento à diligência, a ser recolhida na forma como dispõem a Lei Estadual nº. 7086/2008, c/c os arts. 2º, IV e 3º da Resolução nº. 17.492/2008/TCE, no prazo de 30 dias contados da publicação desta decisão no Diário Oficial do Estado.

Este acórdão constitui título executivo, passível de cobrança judicial da dívida líquida e certa decorrente da multa imputada, em caso de não recolhimento no prazo legal, conforme estabelece o art. 71, §3º, da Constituição Federal.

ACÓRDÃO Nº. 49.318

Processo nº. 2008/50342-0

Assunto: Prestação de contas do da COORDENADORIA DE COMUNICAÇÃO SOCIAL referente ao exercício financeiro de 2007.

Responsáveis: Srs. – MARIA DE FÁTIMA DUARTE GONÇALVES (período 01/01/2007 a 16/4/2007) e FÁBIO FONSECA DE CASTRO -17/4/2007 a 31/12/2004 – Secretários à época.

Relator: Conselheiro IVAN BARBOSA DA CUNHA

Decisão: ACORDAM os Conselheiros do Tribunal de Contas do Estado do Pará, unanimemente, nos termos do voto do Exmº Senhor Conselheiro Relator, com fundamento no art. 38, inciso II, c/c art. 40, da Lei complementar nº. 12 de 09 de fevereiro de 1993, julgar regulares com ressalva as contas no valor de R$23.183.870,30 (vinte e três milhões, cento e oitenta e três mil oitocentos e setenta reais e trinta centavos) e aplicar ao Sr. FÁBIO FONSECA DE CASTRO Secretário à época, CPF nº. 294.052.032-15, multa de R$500,00 (quinhentos reais), pela remessa intempestiva a serem recolhidas na forma do disposto na Lei Estadual 7086/2008, c/c com os arts. 2º, IV e 3º da Resolução nº. 17.492/2008/ TCE.

Este Acórdão constitui título executivo, passível de cobrança judicial da dívida liquida e certa decorrente do débito e das multas, em caso de não recolhimento no prazo legal, conforme estabelece o art. 73, § 3º da Constituição Federal.

ACÓRDÃO Nº. 49.319

Processo nº. 2009/51635-9

Assunto: Prestação de Contas relativa ao Convênio nº. 16/2008 e Termos Aditivos, celebrados entre a PREFEITURA MUNICIPAL DE SANTANA DO ARAGUAIA e a SETRAN.

Responsável: Sr. ANTÔNIO CARVELLI FILHO – Prefeito à época.

Relator: Conselheiro LUIS DA CUNHA TEIXEIRA .

Decisão: ACORDAM os Conselheiros do Tribunal de Contas do Estado do Pará, unanimemente, nos termos do voto do Exmo. Sr. Conselheiro Relator, com fundamento nos art. 38, inciso III, alíneas "a" "b" e "c", c/c os arts. 41, 73 e 74, inc. IV da Lei Complementar nº. 12, de 9 de fevereiro de 1993:

I - Julgar irregulares as contas e condenar o Sr. ANTÔNIO CARVELLI FILHO, Prefeito à época, CPF nº. 047.646.502-82, a devolução da quantia de R$ 702,58 (setecentos e dois reais e cinquenta e oito centavos), atualizada a partir de 02/07/2008, e acrescida de juros até o efetivo recolhimento, cumulando o débito com a multa de R$ 500,00 (quinhentos reais), pelo débito apontado.

II – Aplicar ao Sr. GILGLEIDER ALTINO RIBEIRO, Prefeito, a multa de R$ 300,00 (trezentos reais), pelo não atendimento à diligência.

As multas deverão ser recolhidas na forma do disposto na Lei

Estadual n°. 7.086/2008, c/c com os arts. 2°, inciso IV, e 3° da Resolução TCE n° 17.492/2008.
Os valores supracitados deverão ser recolhidos, no prazo de trinta (30) dias, contados da publicação desta decisão no Diário Oficial do Estado.
Este Acórdão constitui título executivo, passível de cobrança judicial da dívida líquida e certa decorrente do débito e das multas imputadas, em caso de não recolhimento no prazo legal, conforme estabelece o art. 71, § 3°, da Constituição Federal.

ACÓRDÃO Nº. 49.320

Processo nº. 2004/50134-3
Assunto: Tomada de Contas referente ao Convênio nº. 052/2003 firmado entre a PREFEITURA MUNICIPAL DE TRAIRÃO e a SESPA.
Responsável: Sr. ADEMAR BAÚ – Prefeito a época.
Relator: Conselheiro NELSON LUIZ TEIXEIRA CHAVES
Decisão: ACORDAM os Conselheiros do Tribunal de Contas do Estado do Pará, unanimemente, nos termos do voto do Exmº Senhor Conselheiro Relator, com fundamento no art. 38, inciso III, alíneas "a", "b'" e "c" c/c os arts. 41 e 74, Inciso VIII da Lei Complementar nº. 12 de 09 de fevereiro de 1993, o que segue:
I - Julgar irregulares as contas e condenar o Sr. ADEMAR BAÚ, prefeito à época, CPF nº. 427.721.689-72, ao pagamento da importância de R$212.000,00 (duzentos e doze mil reais), devidamente atualizada a partir de 09/6/2003 acrescida de juros até o efetivo recolhimento, aplicar as multas de R$10.600,00 (dez mil e seiscentos reais) pela instauração da tomada de contas e, R$21.200,00 (vinte e um mil e duzentos reais), pelo dano ao erário, a serem recolhidas na forma do disposto na Lei Estadual 7086/2008, c/c com os arts. 2º, IV e 3º da Resolução nº. 17.492/2008/ TCE.
II – Aplicar ao Sr. FERNANDO AGOSTINHO CRUZ DOURADO, Secretário à época, CPF nº. 126.860.422-49, a multa de R$500,00 (quinhentos reais), pelo descumprimento da Resolução 13.989/95.
As quantias supramencionadas deverão ser recolhidas no prazo no prazo de 30 (trinta) dias contados da publicação desta decisão no Diário Oficial do Estado;
Este Acórdão constitui título executivo, passível de cobrança judicial da dívida liquida e certa decorrente do débito e das multas imputadas, em caso de não recolhimento no prazo legal, conforme estabelece o art. 73, § 3º da Constituição Federal.

ACÓRDÃO Nº. 49.321

Processo nº. 2007/53007-5
Assunto: Tomada de Contas relativa ao Convênio nº 142/2006 firmado entre a PREFEITURA MUNICIPAL DE PRAINHA e a SEPOF.
Responsável: Sr. JOAQUIM VIEIRA NUNES, Prefeito à época.
Relator: Conselheiro LUÍS DA CUNHA TEIXEIRA
Decisão: ACORDAM os Conselheiros do Tribunal de Contas do Estado do Pará, unanimemente, nos termos do voto do Exm° Sr. Conselheiro Relator, com fundamento no art. 38, inciso II, c/c os arts. 40 e 74, inciso II e VIII da Lei Complementar nº 12, de 9 de fevereiro de 1993, julgar regulares com ressalva as contas no valor de R$200.000,00 (duzentos mil reais), e aplicar ao Sr. JOAQUIM VIEIRA NUNES, Prefeito à época (CPF nº. 485.323.392-04) e multa de R$ 400,00 (quatrocentos reais), pela instauração da tomada de contas e R$ 400,00 (quatrocentos reais) pela infração à norma legal, a serem recolhidas na forma do disposto na Lei Estadual nº. 7.086/2008, c/c os arts. 2º, IV, e 3º da Resolução nº.17.492/2008/TCE, serem recolhidas no prazo de 30 (trinta) dias, contados da publicação desta decisão no Diário Oficial do Estado.
Este Acórdão constitui título executivo, passível de cobrança judicial da dívida líquida e certa, decorrente da multa imputada, em caso de não recolhimento no prazo legal, conforme estabelece o art. 71, § 3°, da Constituição Federal.

ACÓRDÃO Nº. 49.322

Processo nº. 2009/53570-6
Assunto: Tomada de Contas relativa ao Convênio nº. 324/2008 e Termo Aditivo, firmados entre a PREFEITURA MUNICIPAL DE NOVO PROGRESSO e a SEPOF.
Responsáveis: Sr. TONY FÁBIO GONÇALVES RODRIGUES- Prefeito à época.
Relator: Conselheiro LUIS DA CUNHA TEIXEIRA
Decisão: ACORDAM os Conselheiros do Tribunal de Contas do Estado do Pará, unanimemente, nos termos do voto do Exmº. Sr. Conselheiro Relator, com fundamento no art. 38, incisos I e III, Alínea "b", c/c o art. 74, inciso III, da Lei Complementar nº. 12, de 9 de fevereiro de 1993, julgar irregulares as contas e condenar o Sr. TONY FÁBIO GONÇALVES RODRIGUES, Prefeito à época, CPF nº. 547.375.911-49, a devolução da quantia de R$ 285.710,00 (duzentos e oitenta e cinco mil, setecentos e dez reais) atualizada a partir de 01/10/2008 e acrescido de juros até o seu efetivo recolhimento, cumulando o débito com a multa de R$ 1.500,00 (um mil e quinhentos reais) pelo dano causado ao erário, a ser recolhida na forma como dispõe a Lei Estadual n° 7.086/2008, c/c os arts. 2°, IV, e 3° da Resolução n°. 17.492/2008-TCE, no prazo de 30 (trinta) dias contados da publicação desta decisão no Diário Oficial do Estado.
Este acórdão constitui título executivo, passível de cobrança judicial da dívida líquida e certa, decorrente do débito da multa imputada, em caso de não recolhimento no prazo legal, conforme estabelece o art. 71, § 3°, da Constituição Federal.

ACÓRDÃO Nº. 49.323

Processo nº. 2010/50845-0
Assunto: Tomada de Contas referente ao Convênio nº.031/2007 firmado entre a COOPERATIVA DE EXTRAÇÃO E DESENVOLVIMENTO AGRÍCOLA DE BARCARENA e a SAGRI.
Responsável: Sr. ANTÔNIO NILSON AZEVEDO – Presidente.
Relator: Conselheiro LUIS DA CUNHA TEIXEIRA
Decisão: ACORDAM os Conselheiros do Tribunal de Contas do Estado do Pará, unanimemente, nos termos do voto do Exmº Senhor Conselheiro Relator, com fundamento no art. 38, inciso III, alínea a, b e c, c/c os arts. 41, 73 e 74, inciso VIII da Lei Complementar nº. 12 de 09 de fevereiro de 1993:
I - Julgar irregulares as contas e condenar ao Sr. ANTÔNIO NILSON AZEVEDO, Presidente, CPF nº.680.954.492-53, ao pagamento da importância de R$ 30.000,OO (trinta mil reais), atualizada a partir de 24/12/2007, acrescida de juros legais até o efetivo recolhimento;
II – Aplicar as multas de R$ 500,00 (quinhentos reais), pelo débito apontado e R$ 400,00 (quatrocentos reais), pela instauração da tomada de contas, a a serem recolhidas na forma do disposto na Lei Estadual nº. 7.086/2008, c/c os arts. 2º, IV e 3º da Resolução nº. 17.492/2008 – TCE.
As contas correspondentes ao débito e as multas imputadas devem ser recolhidas na forma do disposto na Lei Estadual.
Os valores decorrentes do débito e das multas deverão ser recolhidos no prazo de 30 (trinta) dias contados da publicação desta decisão no Diário Oficial do Estado.
Este Acórdão constitui título executivo, passível de cobrança judicial da dívida liquida e certa decorrente do débito e da multa imputada em caso de não recolhimento no prazo legal, conforme estabelece o art. 71, § 3º da Constituição Federal.

ACÓRDÃO Nº. 49.324

Processo nº. 2008/50272-3
Assunto: Recurso de Revisão
Recorrente: Sr. JOSÉ CARLOS CAETANO – Ex-Prefeito do Município de Brasil Novo.
Recorrido: Acórdão n°. 40.255 de 29/08/2006.
Relator: Conselheiro LUIS DA CUNHA TEIXEIRA
Decisão: ACORDAM os Conselheiros do Tribunal de Contas do Estado do Pará, unanimemente, nos termos do voto do Exmº. Sr. Conselheiro Relator e com fundamento no art. 53, inciso III, da Lei Complementar n°. 12/1993, conhecer do Recurso de Revisão, negando-lhe provimento a fim de manter a decisão recorrida em todos os seus termos.

ACÓRDÃO Nº. 49.325

Processo nº. 2008/51884-7
Assunto: Recurso de Revisão.
Recorrente: Sr. ADALBERTO VIANA DA SILVA – Prefeito à época do Município de Aveiro.
Decisão Recorrida: ACÓRDÃO Nº. 42.023 de 21.8.2007.
Relator: Conselheiro LUIS DA CUNHA TEIXEIRA
Decisão: ACORDAM os Conselheiros do Tribunal de Contas do Estado do Pará, unanimemente nos termos do voto do Exmº Senhor Conselheiro Relator com fundamento no art. 53, inciso III, da Lei Complementar nº. 12, de 09 de fevereiro de 1993, conhecer do recurso em apreço, dando provimento parcial, a fim de, considerar as contas regulares e manter a multa aplicada no valor de R$400,00 (quatrocentos reais), pela instauração da tomada de contas a ser recolhida na forma do disposto na Lei Estadual nº.7.086/2008, c/c os arts. 2º, IV e 3º da Resolução nº. 17.492/2008-TCE, no prazo de 30 (trinta) dias contados da publicação desta decisão no Diário Oficial do Estado.
Este Acórdão constitui título executivo, passível de cobrança judicial da dívida liquida e certa decorrente da multa imputada, em caso de não recolhimento no prazo legal, conforme estabelece o art. 71, § 3º da Constituição Federal.

ACÓRDÃO Nº. 49.326

Processo nº. 2008/52503-7
Assunto: Recurso de Revisão
Recorrente: Sra. ARACY DO SOCORRO DA GAMA BENTES – Ex-Prefeita do Município de Almeirim.
Recorrido: Acórdão n°. 35.461 de 09/03/2004.
Relator: Conselheiro LUIS DA CUNHA TEIXEIRA
Decisão: ACORDAM os Conselheiros do Tribunal de Contas do Estado do Pará, unanimemente, nos termos do voto do Exmº. Sr. Conselheiro Relator e com fundamento no art. 53, inciso III, da Lei Complementar n°. 12/1993, conhecer do Recurso de Revisão, negando-lhe provimento a fim de manter a decisão recorrida em todos os seus termos.

ACÓRDÃO Nº. 49.327

Processo nº. 2008/53362-5
Assunto: Recurso de Reconsideração.
Recorrente: Sr. JOÃO MARTINS CARDOSO FILHO – Prefeito à época do município de Moju.
Decisão Recorrida: ACÓRDÃO Nº. 43.616 de 12/8/2008.
Relator: Conselheiro IVAN BARBOSA DA CUNHA
Decisão: ACORDAM os Conselheiros do Tribunal de Contas do Estado do Pará, unanimemente nos termos do voto do Exmº Senhor Conselheiro Relator com fundamento no art. 53, inciso I, da Lei Complementar nº. 12, de 09 de fevereiro de 1993, conhecer do recurso em apreço, negando-lhe provimento, a fim de manter a decisão recorrida em todos os seus termos.

ACÓRDÃO Nº. 49.328

Processo nº. 2008/54029-0
Assunto: Recurso de Revisão.
Recorrente: Sr. EMIVALDO AMÂNCIO DE SOUSA, Presidente à época da Associação dos Moradores do Bairro e Centro de Santa Maria das Barreiras.
Decisão Recorrida: ACÓRDÃO Nº. 43.795 de 02/09/2008.
Relator: Conselheiro IVAN BARBOSA DA CUNHA
Decisão: ACORDAM os Conselheiros do Tribunal de Contas do Estado do Pará, unanimemente nos termos do voto do Exmº Senhor Conselheiro Relator com fundamento no art. 53, inciso III, da Lei Complementar nº. 12, de 09 de fevereiro de 1993, conhecer do presente recurso, negando-lhe provimento, a fim de manter a decisão recorrida em todos os seus termos.
Plenário "Conselheiro Emílio Martins", em 30 de junho de 2011.

ACÓRDÃO Nº. 49.329

Processos nº. 2008/53705-8
Requerente: INSTITUTO DE GESTÃO PREVIDENCIÁRIA DO ESTADO DO PARÁ.
Relator: Conselheiro LUIS DA CUNHA TEIXEIRA
Decisão: ACORDAM os Conselheiros do Tribunal de Contas do Estado do Pará, unanimemente, nos termos dos votos do Exmº. Sr. Conselheiro Relator, com fundamento no art. 25, inciso III, da Lei Complementar nº. 12, de 09 de fevereiro de 1993, registrar a portaria AP 1448 de 02/05/2008, que trata da aposentadoria de NEUZA FERRAZ DE OLIVEIRA PALMEIRA no cargo de Professor, Cód. GEP-M-AD1-401, Ref. V, lotada na Secretaria de Estado de Educação.

ACÓRDÃO Nº.49.330

Processo nº. 2008/52814-8
Requerente: INSTITUTO DE GESTÃO PREVIDENCIÁRIA DO ESTADO DO PARÁ
Relator: Conselheiro LUIS DA CUNHA TEIXEIRA
Decisão: ACORDAM os Conselheiros do Tribunal de Contas do Estado do Pará, unanimemente, nos termos do Voto do Exm°. Sr. Conselheiro Relator, com fundamento no art. 25, inciso III, da Lei Complementar nº. 12, de 09 de fevereiro de 1993, registrar a PORTARIA N°. 0005 de 06/01/2003 que trata da Pensão Civil em favor de JANARI LIMA RIBEIRO, dependente da ex-segurada RAIMUNDA GOMES FERNANDES.

ACÓRDÃO Nº. 49.331

Processo nº. 2007/54078-2
Assunto: Prestação de Contas do TRIBUNAL DE CONTAS DOS MUNICIPIOS referente ao Exercício Financeiro de 2006.
Responsável Sr. ALUISIO AUGUSTO LOPES CHAVES – Presidente à época.
Relator: Conselheiro LUIS DA CUNHA TEIXEIRA.
Decisão: ACORDAM os Conselheiros do Tribunal de Contas do Estado do Pará, unanimemente, nos termos do voto do Exmº Sr. Conselheiro Relator, com fundamento no art. 38, inciso I, da Lei Complementar nº. 12 de 09 de fevereiro de 1993, julgar regulares as contas no valor de R$75.793.816,32 (setenta e cinco milhões, setecentos e noventa e três mil, oitocentos e dezesseis reais e trinta e dois centavos), e dar quitação ao responsável.

ACÓRDÃO Nº.49.332

Processo nº. 2004/51841-5
Assunto: Prestação de Contas referente ao Convênio nº. 291/2003, firmado entre a PREFEITURA MUNICIPAL DE CAPITÃO POÇO e a SEDUC.
Responsável: Sr. JOSÉ RAIMUNDO DE OLIVEIRA – Prefeito à época.
Relator: Conselheiro LUIS DA CUNHA TEIXEIRA.
Decisão: ACORDAM os Conselheiros do Tribunal de Contas do Estado do Pará, unanimemente, nos termos do voto do Exmº. Sr. Conselheiro Relator, com fundamento no art. 38, inciso II c/c o art. 40 e 74, inciso VIII, da Lei Complementar nº. 12, de 09 de fevereiro de 1993, julgar regulares com ressalva as contas, na importância de R$ 74.720,80 (setenta e quatro mil, setecentos e vinte reais e oitenta centavos), e aplicar ao Sr. JOSÉ RAIMUNDO DE OLIVEIRA, Prefeito à época, CPF nº. 256.763.182-87, a multa de R$ 300,00 (trezentos reais), pela remessa intempestiva das contas.
A multa deverá ser recolhida na forma do disposto na Lei Estadual n°. 7.086/2008, c/c com os arts. 2°, inciso IV, e 3° da Resolução TCE n° 17.492/2008, no prazo de trinta (30) dias, contados da publicação desta decisão no Diário Oficial do Estado.
Este Acórdão constitui título executivo, passível de cobrança judicial da dívida líquida e certa decorrente da multa imputada, em caso de não recolhimento no prazo legal, conforme estabelece o art. 71, § 3°, da Constituição Federal.

ACÓRDÃO Nº. 49.333

Processo nº. 2011/50594-5
Assunto: Recurso de Embargos de Declaração.
Recorrente: Instituto de Gestão Previdenciária do Estado do Pará – Procuradora Autárquica MILENE CARDOSO FERREIRA.
Recorrido: ACÓRDÃO Nº. 48.533, de 13.01.2011.
Relator: Conselheiro LUÍS DA CUNHA TEIXEIRA
Decisão: ACORDAM os Conselheiros do Tribunal de Contas do Estado do Pará, unanimemente, nos termos do voto do Exmº. Sr. Conselheiro Relator, com fundamento no art. 53, inciso II, da Lei Complementar nº. 12, de 09 de fevereiro de 1993, conhecer dos Embargos de Declaração interposto pela Procuradora Autárquica do Instituto de Gestão Previdenciária do Estado, Sra. Milene Cardoso Ferreira, e dar-lhe o provimento necessário para, contemplada a correção da fundamentação legal do ato, deferir o registro da Portaria RET AP n°. 499, de 11/03/2011, que aposenta a Sra. MARIA VANDA PEIXOTO, no cargo de Professor GEP-M-AD-4-401, Ref. V, lotada na Secretaria de Estado de Educação, salientando que as atualizações são feitas de forma automática conforme dispõe a legislação pertinente.

RESOLUÇÃO Nº. 18.069

Processo nº. 2006/52286-5
Requerente: INSTITUTO DE GESTÃO PREVIDENCIÁRIA DO ESTADO DO PARÁ.
Relator: Conselheiro LUÍS DA CUNHA TEIXEIRA
Decisão: RESOLVEM os Conselheiros do Tribunal de Contas do Estado do Pará, unanimemente, nos termos do voto do Exm° Sr. Conselheiro Relator, com fundamento no art. 74, c/c o art. 75, § 5°, do Ato nº. 24, de 08 de março de 1994, converter em diligência o julgamento do processo que trata da aposentadoria de PERI AUGUSTO CARNEIRO SANTOS, recomendando ao IGEPREV que no prazo de 30 (trinta) dias atenda as solicitações feitas pelo Ministério Público de Contas, sob pena de aplicação de multa diária no valor de R$10,00 (dez reais) ao seu titular até o efetivo cumprimento da decisão.

RESOLUÇÃO Nº. 18.070

Requerente:INSTITUTO DE GESTÃO PREVIDENCIÁRIA DO ESTADO DO PARÁ
Processo n°. 2007/54313-5 – ANTÔNIO SILVÉRIO FILHO, dependente da ex-segurada MARIA VILANY SILVA DE SOUSA, Portaria PS n°. 0493 de 14/11/2005;
Processo n°. 2008/53346-5 – MARIA DO CARMO FERREIRA DE ABREU e ODENIZES FERREIRA DE ABREU, dependentes do ex-segurado RAYMUNDO NONATO DE ABREU, PORTARIA N°. 0255 de 07/03/2002;
Processo n°. 2008/53571-1 – MARIA DE NAZARÉ BARBAS BAHIA, dependente do ex-segurado JOSÉ AZEVEDO BAHIA FILHO, Portaria AP n°. 0504 de 05/07/2001
Relator: Conselheiro LUÍS DA CUNHA TEIXEIRA
Decisão: RESOLVEM os Conselheiros do Tribunal de Contas do Estado do Pará, unanimemente, nos termos do voto do Exm°. Sr. Conselheiro Relator, com fundamento no art. 74 do Ato n°. 24/1994, e art. 74, inciso IV, da Lei Complementar n°. 12/1993, converter em diligência os julgamentos dos processos que tratam das Pensões abaixo discriminadas, recomendando-se ao IGEPREV que, no prazo de trinta (30) dias do conhecimento oficial da decisão, atenda a soliCITAÇÃO feita pelo Departamento do Controle Externo e pelo Ministério Público de Contas, sob pena de aplicação ao seu titular da multa diária de R$10,00 (dez reais) até o seu efetivo cumprimento.

RESOLUÇÃO Nº. 18.071

Processo nº. 2008/53175-4
Assunto: Instituto de Gestão Previdenciária do Estado do Pará
Relator: Conselheiro LUIS DA CUNHA TEIXEIRA
Decisão: RESOLVEM, os Conselheiros do Tribunal de Contas do Estado do Pará, unanimemente, nos termos do voto do Exmº Sr. Conselheiro Relator, com fundamento nos arts. 74 e 75, Parágrafo 5º. e 233, VI § 1º. do Ato 24, de 08 de março de 1994, converter em diligência o julgamento do processo que trata da Reforma em favor da 3° Sargento PM, LUZENI TOMAS FABRICIO DE AZEVEDO, recomendando ao IGEPREV que no prazo de 30 (trinta) dias, encaminhe novo ato com a alteração da fundamentação legal e dos proventos solicitados pelo Departamento de Controle Externo deste Tribunal, caso não seja adotada, deverá ser-lhe aplicada a multa diária de R$ 10,00 (dez reais).

RESOLUÇÃO Nº. 18.072

Processo n°. 2011/50224-4
Assunto: Administrativo Interno – Requerimento protocolizado por servidora do Tribunal de Contas do Estado do Pará, ocupante do cargo de Analista do Controle Externo, em que solicita a declaração de estabilidade e consequente regularização de sua situação funcional no Tribunal de Contas do Estado do Pará.
Requerente: ANA SOCORRO QUINTAIROS AMAZONAS.
Relator: Conselheiro LUÍS DA CUNHA TEIXEIRA.
Decisão: RESOLVEM os Conselheiros do Tribunal de Contas do Estado do Pará, unanimemente, nos termos do voto do Exmº. Sr. Conselheiro Relator, com fundamento no art. 26, inciso XIV, da Lei Complementar nº. 12, de 09 de fevereiro de 1993, c/c o art. 19, inciso VI, do Ato nº. 24, de 08 de março de 1994, indeferir o pedido da servidora Ana Socorro Quintairos Amazonas, que pleiteou estabilidade e
regularização funcional no âmbito deste Tribunal de Contas, por absoluta ausência de amparo legal, e determinar o arquivamento dos autos.

AVISO DE LICITAÇÃO
NÚMERO DE PUBLICAÇÃO: 266788

Modalidade: Pregão Presencial
Número: 11/2011
Objeto: Contratação de empresa para fornecimento de materiais e serviços para a reforma do hall dos elevadores do anexo II deste Tribunal Contas.
Entrega do Edital: A Cópia deste Edital e de seus Anexos poderá ser obtida, na Sala da Comissão Permanente de LiCITAÇÃO deste Tribunal de Contas do Estado do Pará, sito na Trav. Quintino Bocaiúva nº. 1585, gratuitamente, através de meio digital, com a apresentação de mídia de gravação. Em cópias, as expensas dos interessados, nos dias úteis, das 09 às 14 horas ou através da INTERNET no Site: http://www.tce.pa.gov.br.
Observação: Quaisquer informações sobre a presente licitação, serão prestadas pelo PREGOEIRO ou pela Equipe de Apoio, até o primeiro dia útil que anteceda a data fixada para abertura da sessão pública do presente Pregão, no horário de 09 às 14 horas ou através do telefone (91) 3210-0584 e Email.eduardo.andrade@tce.pa.gov.
Responsável pelo certame: EDUARDO COSTA DE ANDRADE
Local de Abertura: Sala de Audiências Públicas do Tribunal de Contas do Estado.
Data da Abertura: 23/08/2011
Hora da Abertura: 09:00
Orçamento:

Programa de Trabalho	Natureza da Despesa	Fonte do Recurso	Origem do Recurso
01032122247820000	339039	0112000000	Estadual

Ordenador: Cipriano Sabino de Oliveira Júnior

PORTARIAS DIVERSAS
NÚMERO DE PUBLICAÇÃO: 266970
PORTARIA Nº25.479 DE 05-08-11

I - Designar o servidor JOSÉ ADAIL VIEIRA FILHO, Analista de Controle Externo TCE-ATNS-603 Classe A nível 1, matrícula nº 0014060, como pregoeiro, no processo licitatório modalidade Pregão Presencial, para a contratação de empresa especializada para prestação dos serviços de reserva, emissão, marcação, remarcação e fornecimento de passagens aéreas ou PTA (Autorização de Transporte de Passagens) aos servidores deste Tribunal.
II - Designar como membros da equipe de apoio os servidores: GISELE MOURA DE QUEIROZ, Analista de Controle Externo TCE-ATNS-603 Classe A Nível 1, matrícula nº0100866 e JOSÉ RODOLFO LEITE JUCÁ, Técnico Auxiliar de Controle Externo TCE-ATI-405 Classe C Nível 2, matricula nº0695564.

SUPRIMENTO DE FUNDO
NÚMERO DE PUBLICAÇÃO: 266948
PORTARIA: 25.476

Prazo para Aplicação (em dias): 60
Prazo para Prestação de Contas (em dias): 15

Nome do Servidor	Cargo do Servidor	Matricula
NELSON MESQUITA DE ARAÚJO	ANALISTA DE CONTROLE EXTERNO	0100317

Recurso(s):

Programa de Trabalho	Fonte do Recurso	Natureza da Despesa	Valor
01032122247820000	0101000000	339030	3.000,00

Ordenador: Cipriano Sabino de Oliveira Júnior

Ministério Público

MINISTÉRIO PÚBLICO DE CONTAS DO ESTADO DO PARÁ

EXTRATO DE TERMO ADITIVO AO CONTRATO DE SERVIDOR TEMPORÁRIO
NÚMERO DE PUBLICAÇÃO: 266880

Contratante: Ministério Público de Contas do Estado do Pará
Contratado: Amanda Dantas Nery
Cargo/Função: Assessor Técnico
Fundamentação Legal: Art. 2º da Lei Complementar nº 07, de 25/09/1991
Vigência Inicial: 07/02/2011 a 06/08/2011
Vigência da Prorrogação: 07/08/2011 a 06/02/2012
Dotação Orçamentária: 37101 01032124124390000 0101000000 319004
Data da Assinatura: 05/08/2011
Ordenador Responsável: Maria Helena Borges Loureiro – Procuradora Geral de Contas

MINISTÉRIO PÚBLICO DO ESTADO DO PARÁ

AVISO Nº 08/2011-MP/CGMP
NÚMERO DE PUBLICAÇÃO: 266874
A V I S O Nº 08/2011-MP/CGMP

O Procurador de Justiça **RICARDO ALBUQUERQUE DA SILVA,** Corregedor-Geral do Ministério Público do Estado do Pará, em exercício, no uso de suas atribuições legais, **AVISA** a todos os candidatos interessados que os **RELATÓRIOS** pertinentes aos dois primeiros Editais, publicados no DOE de 18/05/2011, referente às Remoções na 3ª entrância para os cargos de: 8º PJ Direitos Constitucionais Fundamentais, Defesa do Patrimônio Público e da Moralidade Administrativa (Merecimento) e 5º PJ Execuções Penais (Antiguidade), que estão disponíveis para consulta na Corregedoria-Geral, de acordo com o art. 8, § 1º da Resolução nº 02/2011/MP/CSMP.
Belém(PA), 26 de julho de 2011.
RICARDO ALBUQUERQUE DA SILVA
Corregedor-Geral do Ministério Público, em exercício

ROL DE INSCRITOS - STJ
NÚMERO DE PUBLICAÇÃO: 266867

O PROCURADOR-GERAL DE JUSTIÇA, Presidente do Conselho Superior, em conformidade com o que dispõe o art. 6º, § 2º, da Resolução nº 001/2008/MP/CSMP, **TORNA PÚBLICO** o rol de Membros do Ministério Público que se inscreveram para concorrer à lista sêxtupla para indicação à vaga de Ministro do Superior Tribunal de Justiça, nos termos do **Edital** publicado no D.O.E. de 01.08.2011:

ROL DE INSCRITOS				
Nº	MEMBRO	CARGO	DATA DE INSCRIÇÃO	PROTOCOLO
1	Aldir Jorge Viana da Silva	Promotor de Justiça de 3ª entrância	05/08/2011	30935/2011

Nos termos da Resolução n° 001/2008-MP/CSMP, art. 6°, § 3º - Qualquer interessado poderá impugnar a inscrição, em petição fundamentada dirigida à Presidência do Conselho Superior do Ministério Público, no prazo de dois dias a contar da publicação de que trata o parágrafo anterior; § 4º - As impugnações serão decididas pelo Conselho Superior do Ministério Público em sessão especialmente designada para esse fim.
Belém-Pa, 09 de agosto de 2011.
JORGE DE MENDONÇA ROCHA
Procurador-Geral de Justiça, em exercício
Presidente do Conselho Superior do Ministério Público

DIÁRIA
NÚMERO DE PUBLICAÇÃO: 266806
ERRATA DA PUBLICAÇÃO Nº 266454
PORTARIA: 3439/2011-PG

Objetivo: PARTICIPAR DO 7º SEMINÁRIO NACIONAL DE OUVIDORES E OUVIDORIAS.
Fundamento Legal: ART. 117 DA LEI COMPLEMENTAR ESTADUAL Nº 057, DE 6 DE JULHO DE 2006.
Origem: BELÉM/PA - BRASIL
Destino(s):
CURITIBA/PR - Brasil
CURUTIBA/PR - Brasil<br
Servidor(es):
999090/CLAUDOMIRO LOBATO DE MIRANDA (PROMOTOR DE JUSTIÇA) / 4.5 diárias (Completa) / de 23/08/2011 a 27/08/2011<br
Ordenador: ANTONIO EDUARDO BARLETA DE ALMEIDA

PORTARIAS NOS. 026 E 027/2011-MP/CGMP
NÚMERO DE PUBLICAÇÃO: 266812
PORTARIA Nº 026/2011-MP/CGMP,
DE 26 DE JULHO DE 2011.

O **CORREGEDOR-GERAL DO MINISTÉRIO PÚBLICO DO ESTADO DO PARÁ**, no uso de suas atribuições legais;
CONSIDERANDO o poder-dever da Administração Pública de apurar as supostas faltas cometidas por seus integrantes.
CONSIDERANDO o disposto no artigo 17, V, da Lei Federal nº 8.625, de 12/02/1993 (Lei Orgânica Nacional do Ministério Público), c/c o art. 37, V, da Lei Complementar Estadual nº 057, de 06/07/2006 (Lei Orgânica do Ministério Público do Estado do Pará);
CONSIDERANDO os termos dos artigos 200 a 212 da citada Lei Complementar nº 057/2006;
CONSIDERANDO que nos autos de Procedimento Disciplinar Preliminar nº 018/2011-MP/CGMP, instaurado a partir do expediente protocolizado neste Órgão Ministerial sob o nº 15915/2011, apurou-se, em caráter preliminar, que a Promotora de Justiça de 3ª Entrância, Exma. Sra. Dra. **E. S. S. C.**, infringiu, em tese, dever funcional previsto na Lei Complementar Estadual nº 057, de 06/07/2006 (Lei Orgânica do Ministério Público do Estado do Pará);
CONSIDERANDO o teor da decisão proferida no supracitado procedimento disciplinar preliminar, às fls. 628/633 dos autos, que concluiu pela existência de indícios suficientes para que se apure a conduta funcional da Representante do Ministério Público;
CONSIDERANDO que sua conduta implica, em tese, em violação de dever funcional previsto no art. 166, inciso I e art. 154, inciso VII da Lei Complementar Estadual nº 057/2006.
R E S O L V E:
Art. 1º. **INSTAURAR** o devido Processo Administrativo Disciplinar (PAD), contra a Promotora de Justiça de 2ª Entrância, Exma. Sra. Dra. **E. S. S. C.** , matrícula funcional nº 999.1698 MP/PA., pelos fatos acima mencionados, em razão do que **Determino**:
I – A autuação da presente portaria, que capeará cópia integral dos autos de Procedimento Disciplinar Preliminar referenciado;
II – Que seja imposta ao **Processo Administrativo Disciplinar** instaurado, a tarja de caráter **SIGILOSO**, por força do disposto no art. 193 da Lei Complementar nº 057/2006, e observado o disposto na Recomendação 68 de 26 de abril de 2011, quanto a indicação dos prazos prescricionais;
III – Que, após a autuação desta portaria, com os documentos que a instruírem, sejam os autos conclusos ao Corregedor-Geral do Ministério Público, para deliberar sobre a instrução probatória, consoante dispõe o art. 202 da LCE nº 057/2006;
IV – Que sejam formados **Autos Suplementares** com todos os atos e termos do Processo Administrativo Disciplinar instaurado;
Art. 2º. Os Promotores de Justiça, Assessores da Corregedoria-Geral do Ministério Público auxiliarão, em conjunto ou isoladamente, o Corregedor-Geral do Ministério Público, durante a instrução probatória do processo administrativo disciplinar, observando o art. 207 e seu parágrafo único da LCE nº 057/2006;
Art. 3º. As servidoras que exercem a função de Secretária da Corregedoria-Geral do Ministério Público, ou qualquer outro servidor lotado na Corregedoria-Geral, exercerão, em conjunto ou isoladamente, as funções de secretária(o)/escrivã(ão) do processo administrativo, independentemente de termo de afirmação ou compromisso, por serem servidores públicos do Órgão (Art. 189 e seu parágrafo único da LCE nº 057/2006).
PUBLIQUE-SE, REGISTRE-SE E CUMPRA-SE.
GABINETE DA CORREGEDORIA-GERAL DO MINISTÉRIO PÚBLICO DO ESTADO DO PARÁ, em 26 de Julho de 2011.
RICARDO ALBUQUERQUE DA SILVA
Procurador de Justiça
Corregedor-Geral do Ministério Público, em exercício.

PORTARIA Nº 027/2011-MP/CGMP,
DE 08 DE AGOSTO DE 2011.

O **CORREGEDOR-GERAL DO MINISTÉRIO PÚBLICO DO ESTADO DO PARÁ**, no uso de suas atribuições legais;
CONSIDERANDO o disposto no artigo 17, V, da Lei nº 8.625, de 12/02/1993 (Lei Orgânica Nacional do Ministério Público), c/c o art. 37, V, da Lei Complementar Estadual nº 057, de 06/07/2006 (Lei Orgânica do Ministério Público do Estado do Pará);
CONSIDERANDO o teor do parágrafo único do artigo 207 da citada Lei Complementar Estadual nº 057/2006;
R E S O L V E:
DESIGNAR o Promotor de Justiça de 3ª Entrância, Exmo. Sr. Dr. **JOSÉ RUI DE ALMEIDA BARBOSA**, para na qualidade de Assessor da Corregedoria-Geral, auxiliar o Corregedor-Geral do Ministério Público, por ocasião da audiência para interrogatório de Acusado, a ser realizada em 09/08/2011, às 17h00, no interesse da instrução do Processo Administrativo Disciplinar – PAD Nº 031/2011-MP/CGMP, instaurado em desfavor de Membro do Ministério Público do Estado do Pará.
PUBLIQUE-SE, REGISTRE-SE E CUMPRA-SE.
GABINETE DA CORREGEDORIA-GERAL DO MINISTÉRIO PÚBLICO DO ESTADO DO PARÁ, em 08 de Agosto de 2011.
RAIMUNDO DE MENDONÇA RIBEIRO ALVES
Procurador de Justiça
Corregedor-Geral do Ministério Público.

DIÁRIA
NÚMERO DE PUBLICAÇÃO: 266813
ERRATA DA PUBLICAÇÃO Nº 266472
PORTARIA: 3441/2011-PG

Objetivo: PARTICIPAR DO XI CONGRESSO BRASILEIRO DO MINISTÉRIO PÚBLICO DO MEIO AMBIENTE.
Fundamento Legal: ART. 117 DA LEI COMPLMENETAR ESTADUAL Nº 057, DE 6 DE JULHO DE 2006.
Origem: BELÉM/PA - BRASIL
Destino(s):
SÃO PAULO/SP - Brasil<br
Servidor(es):
9991335/MARCIO SILVA MAUÉS DE FARIA (PROMOTOR DE JUSTIÇA) / 2.5 diárias (Completa) / de 03/08/2011 a 05/08/2011
9991335/MARCIO SILVA MAUÉS DE FARIAS (PROMOTOR DE JUSTIÇA) / 2.5 diárias (Completa) / de 03/08/2011 a 05/08/2011<br
Ordenador: ANTONIO EDUARDO BARLETA DE ALMEIDA
Processo nº 038/2010-MP/CSMP - DESPACHO

NÚMERO DE PUBLICAÇÃO: 267242
PROCESSO Nº 038/2010-MP/CSMP

DESPACHO
Vistos etc..
Examinando com acuidade os presentes autos de remoção compulsória, constatei a inobservância do inciso LV, art. 5º da Constituição Federal: **"□*aos litigantes, em processo judicial ou administrativo, e aos acusados em geral são assegurados o contraditório e ampla defesa, com os meios e recursos a ela inerentes.",*** a quando das diligências determinadas e realizadas pela relatoria que me antecedeu e constantes das fls. 356/395 (Vol. II).
Dessa forma, os depoimentos tomados sem a observância do preceito constitucional são imprestáveis como meio probante e de busca da verdade real dos fatos. Assim sendo, não tendo sido intimado o Exmº Sr. Promotor de Justiça E. B. L., que é o representado nestes autos, nem seu advogado legalmente constituído (fls. 321 – Vol II), para o comparecimento aos depoimentos tomados no município de Altamira, caso desejassem, hei por bem chamar o processo à ordem e tornar sem efeito os atos praticados a partir das fls.356 à 395 (Vol II), determinando as seguintes providências:
I – Audiência de Instrução da Oitiva do Exmº. Promotor de Justiça E. B. L. **a ser realizada no dia 11 de agosto de 2011 às 09:00h**, **no Plenário "Procurador de Justiça Octávio Proença de Moraes", localizado no 4ª andar do Prédio Sede do Ministério Público do Estado do Pará, em Belém**;
II – Inquirição das testemunhas arroladas pela defesa **a ser realizada no dia 16 de agosto de 2011, no horário de 10:30h às 12:30h, na Sala do Júri do Fórum de Altamira**, localizado na Av. Brigadeiro Eduardo Gomes, nº 1651 – Bairro São Sebastião, a saber: Lucenilda Dalce Monte de Lima (Conselheira Tutelar do Município de Altamira), Maysa Gualberto da Silva (Auxiliar de Administração da Promotoria de Justiça de Altamira), Paulo Celestino Bittencourt Kisner (Delegado da Polícia Federal - Altamira);
III - Considerando que as diligências tornadas sem efeito são imprescindíveis à melhor formação da convicção acerca do mérito da Remoção Compulsória, determino a inquirição das testemunhas seguintes: Moisés de Souza Mendonça (auxiliar de administração do Ministério Público), Rosana Ribeiro Luiz (auxiliar de administração do Ministério Público), Dalva Gomes da Silva (Assistente Social da Promotoria de Justiça de Altamira), Ítalo Marcio Carneiro de Oliveira(auxiliar de administração do Ministério Público), Geraldo Neves Leite (Exmº Sr. Juiz de Direito), Cristina Collyer Damásio (Exmª Srª Juíza de Direito), Silvana Nascimento Vaz de Sousa (Exmª Srª Promotora de Justiça), Otacílio Lino Júnior (Exmº Srº Advogado – Presidente da Sub Seção Altamira), Gerson Antônio Fernandes (Exmº Srº. Advogado - Presidente da Sub Seção Altamira, exercício 2007/2010), José Iramar da Silva Maués(ilustríssimo Presidente do Conselho de Segurança de Altamira), Elza Laire Dall''acqua (Exmª Sra. Vereadora do Município de Vitória do Xingú), Marinalva Alves da Silva, Mariza Santos da Silva, Sinair Santos da Silva, Clever Silva da Cruz, Ribamar Rodrigues dos Santos vulgo "Maradona", Francisco Carlos Barbosa Cavalcante (Investigador de Polícia), Katia Regina da Silva Mendes (Escrivã de policia civil), Pedro Paulo de Oliveira Silva, Rejane G. da S. de Almeida, **depoimentos que serão tomados no período de 16 à 18 na Sala do Júri do Fórum de Altamira;**
IV - Inquirição do Exmº. Promotor de Justiça Emério Mendes da Costa **a ser realizado no dia 26 de agosto de 2011, às 09:00h**, **no Plenário "Procurador de Justiça Octávio Proença de Moraes", localizado no 4ª andar do Prédio Sede do Ministério Público do Estado do Pará, em Belém**;
V – Oficiar à Direção do Fórum de Altamira, solicitando a disponibilização da sala do Júri para realização da tomada dos depoimentos;
VI – Oficiar à Presidência do Egrégio Conselho Superior, solicitando diárias e passagens aéreas **no período de 16 à 19 de agosto do corrente ano**, para este relator e um auxiliar administrativo do Conselho Superior;
VII – Isolamento e lacre das fls. 356/395 (Vol. II – diligências consideradas nulas por ofensa a preceito constitucional);
VIII - Intimem-se a parte representada, seu advogado, e testemunhas.
Belém, 14 de julho de 2011
MANOEL SANTINO NASCIMENTO JÚNIOR
Procurador de Justiça
Conselheiro-Relator

PROCESSO Nº 038/2010-CSMP - DESPACHO
NÚMERO DE PUBLICAÇÃO: 267248

DESPACHO
PROCESSO Nº 038/2010-CSMP – AUTOS DE REMOÇÃO COMPULSÓRIA
PROMOTOR DE JUSTIÇA REPRESENTADO: E.B.L
ADVOGADOS: MÁRCIO AUGUSTO LISBOA DOS SANTOS JÚNIOR (OAB/PA 14.354), MAURO CESAR LISBOA DOS SANTOS (OAB/PA 4.288), MAURO CESAR FREITAS SANTOS (OAB/PA 14.823); CRISTIANE FREITAS SANTOS (OAB/MG 123.496, OBA/PA 16.062-A); MÁRCIO AUGUSTO LISBOA DOS SANTOS JÚNIOR (OAB 14.354); WALMIR HUGO PONTES DOS SANTOS JÚNIOR (OAB/PA 15.317); KATIA SCALZO FREITAS, MANUELA FREITAS SANTOS (OAB/PA NºS 5.072-E, 5.205-E);
I - DEFIRO A INQUIRIÇÃO DAS TESTEMUNHAS INDICADAS PELA DEFESA, EM ROL SUPLEMENTAR ÀS FLS. 668/669 (VOLIII), ALÉM DAS TRÊS JÁ INDICADAS NA DEFESA PRELIMINAR ÀS FLS 314 (VOL. II);
II – DESIGNO A DATA DE **19 DE AGOSTO DE 2011**, PARA REALIZAÇÃO DAS INQUIRIÇÕES, NA SALA DO TRIBUNAL DO JURI DO FORUM DE ALTAMIRA, **APARTIR DAS 08:00 h**;
III – INTIMEM-SE AS TESTEMUNHAS, O PROMOTOR DE JUSTIÇA REPRESENTADO E SEUS ADVOGADOS;
IV – PUBLIQUE-SE
BELÉM, 02 AGOSTO DE 2011
MANOEL SANTINO NASCIMENTO JÚNIOR
Procurador de Justiça -Conselheiro-Relator

AVISO N° 029/2011-CSMP
NÚMERO DE PUBLICAÇÃO: 267118

Faço público, a quem interessar possa, que a 15ª Sessão Ordinária do Conselho Superior será realizada no dia 10 de agosto de 2011, às 9h, no Plenário "Procurador de Justiça Octávio Proença de Moraes", no quarto andar do Edifício-Sede do Ministério Público do Estado do Pará, situado à Rua João Diogo nº 100, bairro da Cidade Velha, nesta cidade, para apreciação da pauta a seguir:

ITENS DA PAUTA:

1. Apreciação das **Atas** da **6ª, 11ª, 12ª, 13ª e 14ª sessões ordinárias,** realizadas, respectivamente, nos dias 15/04/2011, 08/06/2011, 15/06/2011, 06/07/2011 e 20/07/2011 e da **9ª sessão extraordinária**, realizada em 11/04/2011.

2. Julgamento de Processos de Vitaliciamento de Promotor de Justiça:

2.1 **Processo de vitaliciamento** da Promotora de Justica **CRYSTINA MICHIKO TAKETA MORIKAWA**, previsto para o dia 09/07/2011 (Protocolo n° 18462/2011).
Conselheiro Relator: Dr. MANOEL SANTINO NASCIMENTO JUNIOR.

2.2 **Processo de Vitaliciamento** da Promotora de Justiça **ADRIANA PASSOS FERREIRA,** previsto para o dia 19/07/2011 (Protocolo n° 23404/2011)**.**
Conselheiro Relator: Dr. FRANCISCO BARBOSA DE OLIVEIRA.

2.3 **Processo de Vitaliciamento** da Promotora de Justiça **CREMILDA AQUINO DA COSTA**, previsto para o dia 02/08/2011 (Protocolo n° 22087/2011).
Conselheiro Relator: Dr. FRANCISCO BARBOSA DE OLIVEIRA.

3. Apreciação do **Ofício-Circular nº 010/2011-NAD-SG/CNMP**, da lavra da Exma. Procuradora Regional do Trabalho, Dra. CRISTINA SOARES DE OLIVEIRA E ALMEIDA NOBRE, Secretária-Geral Adjunta do Conselho Nacional do Ministério Público, protocolado sob o nº 29430/2011, o qual encaminha para conhecimento cópia da **Resolução CNMP nº 73**, de 15 de junho de 2011, que dispõe sobre o acúmulo do exercício das funções ministeriais com o exercício do magistério por Membros do Ministério Público da União e dos Estados.

4. Apreciação do **Ofício nº 822/2011-MP/PGJ (Protocolo nº 31012/2011**), através do qual o Exmo. Procurador-Geral de Justiça, Dr. ANTONIO EDUARDO BARLETA DE ALMEIDA, encaminha cópias da Peça de Informação nº 216/2011-PGJ (Protocolo nº 28317/2011), conforme solicitação do Exmo. Promotor de Justiça, Dr. Acenildo Botelho Pontes.

5. Apreciação do **Ofício nº 216/2011-MP/CSMP, de 25/07/2011**, através do qual o Egrégio Conselho Superior do Ministério Público solicita esclarecimentos, à Médica Cardiologista, Dra. Maria de Fátima da Cruz Crescente, acerca do afastamento da Exma. Procuradora de Justiça. Dra. Mariza Machado da Silva Lima, no período de 18 a 22/07/2011.

6. Apreciação do **Ofício nº 1851/2011-MP/CGMP (protocolo nº 30133/2011)**, por meio do qual o Exmo. Corregedor-Geral em exercício, Dr. RICARDO ALBUQUERQUE DA SILVA, informa que foi oficiado às Promotoras de Justiça, Dra. Melina Alves Barbosa e Dra. Hygéia Valente de Souza Magalhães, recomendando a observância ao que preceitua o art. 95 c/c art. 98 da Lei Complementar nº 057/2006, conforme sugerido na 14ª sessão ordinária do Conselho Superior, realizada em 20/07/2011.

7. Apreciação do **Ofício nº 304/2011/MP/PJCívDCC, protocolado sob o n° 27838/2011**, da lavra da Promotora de Justiça Cível e de Defesa do Meio Ambiente e do Patrimônio Histórico e Cultural de Santarém, Dra. LÍLIAN REGINA FURTADO BRAGA, solicitando prorrogação de prazo para conclusão do P.A. nº 001/2010-MP/3ªPJCv/MA/STM, por 90 (noventa) dias.

8. Apreciação de ofícios encaminhados pelo 3º Promotor de Justiça de Redenção, em exercício, Dr. JOÃO BATISTA DE ARAUJO CAVALEIRO DE MACÊDO JÚNIOR, em que são comunicadas as prorrogações de prazo para conclusão de **Inquéritos Civis**:

8.1 **Ofício nº 277/2011/MP/3ªPJR, protocolado sob o n° 28123/2011 -** comunica a prorrogação de prazo para conclusão do **Inquérito Civil nº 004/2009.**

8.2 **Ofício nº 278/2011/MP/3ªPJR, protocolado sob o n° 28122/2011 -** comunica a prorrogação de prazo para conclusão do **Inquérito Civil nº 004/2008.**

9. Apreciação de ofícios encaminhados pelo 3º Promotor de Justiça de Redenção, em exercício, Dr. RAMON FURTADO SANTOS, em que são comunicadas as conversões de Procedimentos Preparatórios em **Inquéritos Civis**:

9.1 **Ofício nº 291/2011-MP/3ªPJR, protocolado sob o n° 30096/2011 -** comunica a conversão do Procedimento Preparatório nº 004/2009 em **Inquérito Civil nº 004/2011-3ªPJR**.

9.2 **Ofício nº 295/2011/MP/3ªPJR, protocolado sob o n° 28687/2011 -** comunica a conversão do Procedimento Preparatório nº 012/2008 em **Inquérito Civil 005/2011 – 3ªPJR**.

9.3 **Ofício nº 299/2011/MP/3ªPJR, protocolado sob o n° 28682/2011 -** comunica a conversão do Procedimento Preparatório nº 013/2008 em **Inquérito Civil nº 006/2011 – 3ªPJR**.

9.4 **Ofício nº 304/2011/MP/3ªPJR, protocolado sob o n° 28668/2011 -** comunica a conversão do Procedimento Preparatório nº 017/2008 em **Inquérito Civil nº 008/2011 – 3ªPJR.**

9.5 **Ofício nº 311/2011/MP/3ªPJR, protocolado sob o nº 28664/2011 -** comunica a conversão do Procedimento Preparatório nº 008/2008 em **Inquérito Civil nº 007/2011 – 3ªPJR**.

10. Apreciação de ofícios encaminhados pela 4ª Promotora de Justiça Cível e de Defesa Comunitária e Cidadania de Ananindeua, Dra. PATRÍCIA DE FÁTIMA DE CARVALHO ARAÚJO FRANCO, em que são comunicadas as conversões de Procedimentos Administrativos Preliminares em **Inquéritos Civis**:

10.1 **Ofício nº 316/2011-MP/4ªPJCivDCC-A, protocolado sob o n° 28263/2011 -** comunica a conversão do Procedimento Administrativo Preliminar nº 017/2011 em **Inquérito Civil.**

10.2 **Ofício nº 318/2011-MP/4ªPJCivDCC-A, protocolado sob o nº 28264/2011 -** comunica a conversão do Procedimento Administrativo Preliminar nº 048/2011 em **Inquérito Civil**.

10.3 **Ofício nº 319/2011-MP/4ªPJCivDCC-A, protocolado sob o nº 28261/2011 -** comunica a conversão do Procedimento Administrativo Preliminar nº 173/2010 em **Inquérito Civil**.

11. Apreciação do **Ofício nº 320/2011-MP/4ªPJCivDCC-A, protocolado sob o n° 28265/2011,** através do qual a 4ª Promotora de Justiça Cível e de Defesa Comunitária e Cidadania de Ananindeua, Dra. PATRÍCIA DE FÁTIMA DE CARVALHO ARAÚJO FRANCO**,** comunica a prorrogação de prazo para conclusão do **Inquérito Civil nº 006/2010**.

12. Apreciação do **Ofício nº 218/2011-MP/PJ/ALM, protocolado sob o n° 29205/2011**, subscrito pelo Promotor de Justiça de Almeirim, Dr. CLÁUDIO LOPES BUENO**,** por meio do qual encaminha para conhecimento a **Recomendação nº 003/MP/PJ/ALM**, de 20 de julho de 2011, que trata da regularidade legal do trânsito de motocicletas e automóveis na Comarca de Almeirim.

13. Apreciação do **Ofício nº 312/2011-MP/5ªPJCivDCC-A, protocolado sob o n° 29107/2011,** encaminhado pela 5ª Promotora de Justiça Cível e de Defesa Comunitária e Cidadania de Ananindeua, Dra. REGIANE BRITO COELHO OZANAN, comunicando a prorrogação de prazo para conclusão do **Inquérito Civil nº 117/2009-EXIJ**.

14. Apreciação do **Ofício nº 164/2011-MP/2ºPJCvI, protocolado sob o n° 29700/2011,** encaminhado pela 2ª Promotora de Justiça Cível de Icoarací em exercício, Dra. SILVIA BRANCHES SIMÕES, comunicando a prorrogação de prazo para conclusão do **Inquérito Civil nº 053/2008.**

15. Apreciação do **Ofício nº 103/2011-MP/2ºPJCível, protocolado sob o n° 29419/2011,** encaminhado pelo 2º Promotor de Justiça Cível e de Defesa Comunitária e Cidadania de Castanhal, em exercício, Dr. JORGE DELANO DA SILVA, comunicando a prorrogação de prazo para conclusão do **Inquérito Civil nº 001/2009-MP/2ªPJC**.

16. Apreciação do **Ofício nº 262/2011-MP/PJM, protocolado sob o n° 29919/2011,** encaminhado pelo Promotor de Justiça de Maracanã, Dr. ALDO DE OLIVEIRA BRANDÃO SAIFE, comunicando a conclusão do **Inquérito Civil nº 001/2011-MP/PJM** com a propositura de Ação Civil Pública em face de Gelson Ribeiro da Paixão.

17. Apreciação do **Ofício nº 101/2011-MP/2ºPJCCOT**, através do qual o Exmo. Promotor de Justiça, Dr. FRANCISCO DE ASSIS SANTOS LAUZID comunica seu retorno às atividades ministeriais, a partir de 1º de agosto de 2011, depois de afastamento autorizado para fins de doutorado na Argentina, anexando, para conhecimento, cópia do certificado de conclusão das disciplinas obrigatórias cursadas. Comunica, ainda, a previsão de outro afastamento, nos meses de janeiro e fevereiro de 2012, interrégno esse compreendido no período de dois anos já autorizados pela Portaria nº 263/2010-PGJ.

18. Julgamento de Processos para revisão de arquivamento:

18.1 Processos de relatoria do Exmo. Conselheiro **FRANCISCO BARBOSA DE OLIVEIRA**

18.1.1 **Procedimento Extrajudicial n° 029/2000-MP/PJ/MA/PC** (Protocolo nº 16364/2009). Procedência: 1ª Promotoria de Justiça de Defesa do Meio Ambiente e Patrimônio Cultural (Of. Nº 252/2009). Interessado(s): Secretaria de Estado de Meio Ambiente - SECTAM e M. Amorim Miranda & Cia Ltda.. Assunto: Revenda de combustível sem licença ambiental.

18.1.2 **Procedimento Extrajudicial n° 002/2008-MP/PJ/CivMA** (Protocolo nº 18630/2009). Procedência: 3ª Promotoria de Justiça Cível de Santarém (Of. Nº 274/2009). Interessado(s): Prefeitura Municipal de Santarém. Assunto: Poluição sonora e atmosférica provocadas pelo funcionamento de uma usina de asfalto no Município de Santarém, localizada no bairro do Amparo.

18.1.3 **Procedimento Extrajudicial n° 057/2009-MP/PJ/MA/PC** (Protocolo nº 4723/2009). Procedência: 1ª Promotoria de Justiça de Defesa do Meio Ambiente e Patrimônio Cultural (Of. Nº 222/2009). Interessado(s): Superintendência do IBAMA no Estado do Pará. Assunto: Apuração de crime ambiental praticado pela empresa "Regional Comercial Importação e Exportação Ltda" (Auto de Infração nº 476501/D).

18.1.4 **Procedimento Extrajudicial n° 02018.004219/97-39/IBAMA** (Protocolo nº 18788/2009). Procedência: Promotoria de Justiça de Oriximiná. Interessado(s): Ministério Público Federal e Instituto Brasileiro do Meio Ambiente e dos Recursos Naturais Renováveis - IBAMA. Assunto: Crime Ambiental em face do Sr. Laudemiro Andrade - Auto de infração nº 111850-A por manutenção de animais em cativeiro.

18.1.5 **Procedimento Extrajudicial n° 027/1998-MP/PJ/MA/PC** (Protocolo nº 9359/1998). Procedência: 1ª Promotoria de Justiça de Defesa do Meio Ambiente e Patrimônio Cultural (Of. Nº 439/2008). Interessado(s): SEMAD - Secretaria Municipal de Administração. Assunto: Denúncia de poluição atmosférica nas proximidades do Cemitério de Santa Izabel, proveniente da má utilização do local pelo Instituto Médico Legal "Renato Chaves".

18.1.6 **Procedimento Extrajudicial n° 094/2008-MP/PJCC** (Protocolo nº 32327/2008). Procedência: 2ª Promotoria de Justiça Cível de Castanhal (Of. Nº 413/2008). Interessado(s): Agencia Nacional do Petróleo - ANP. Assunto: Apurar descumprimento do art. 31 do Código de Defesa do Consumidor praticado pela empresa T. S. Oliveira - ME.

18.1.7 **Procedimento Extrajudicial n° 041/2007-MP/PJ/MA/PC** (Protocolo nº 14064/2009). Procedência: 2ª Promotoria de Justiça de Defesa do Meio Ambiente e Patrimônio Cultural (Of. Nº 177/2009). Interessado(s): Adelino Nunes Simão - voluntário da Creche Sorena. Assunto: Poluição Ambiental pelo acúmulo de lixo em via pública.

18.1.8 **Procedimento Extrajudicial n° 124/2008-MP/PJ/MA/PC** (Protocolo nº 14147/2009). Procedência: 1º Promotoria de Justiça de Defesa do Meio Ambiente e Patrimônio Cultural (Of. Nº 194/2009). Interessado(s): Robert Jeovah Vidal dos Santos. Assunto: Poluição Atmosférica decorrente das atividades do estabelecimento denominado "Transcabral Service".

18.1.9 **Procedimento Extrajudicial n° 014/2003-MP/PJ/MA/PC** (Protocolo nº 14065/2009). Procedência: 1ª Promotoria de Justiça de Defesa do Meio Ambiente e Patrimônio Cultural (Of. Nº 052/2009). Interessado(s): Moradores da Passagem Padre João e Rua Doutor Marcelo, próximo ao canal São Joaquim. Assunto: Poluição Sonora proveniente da Igreja Evangélica Assembléia de Deus.

18.1.10 **Procedimento Extrajudicial n° 006/2000-MP/PJ/MA/PC** (Protocolo nº 13916/2009). Procedência: 1ª Promotoria de Justiça de Defesa do Meio Ambiente e Patrimônio Cultural (Of. Nº 147/2009). Interessado(s): Associação de Moradores do Conjunto Médice. Assunto: Desmatamento da área destinada à implantação do Parque Ecológico Municipal, em função das obras do projeto de Macrodrenagem.

18.1.11 **Procedimento Extrajudicial n° 024/2001-MP/PJ/MA/PC** (Protocolo nº 13674/2009). Procedência: 1ª Promotoria de Justiça de Defesa do Meio Ambiente e Patrimônio Cultural (Of. Nº 086/2009). Interessado(s): Sociedade Paraense de Proteção aos Animais. Assunto: Denúncia sobre maus tratos de animais na cidade de Belém.

18.1.12 **Procedimento Extrajudicial n° 003/2003-MP/PJ/MA/PC** (Protocolo nº 13567/2009). Procedência: 1ª Promotoria de Justiça de Defesa do Meio Ambiente e Patrimônio Cultural (Of. Nº 060/2009). Interessado(s): Raimundo

da Silva Rosas. Assunto: Poluição Sonora proveniente do estabelecimento denominado "Victo's Bar".

18.1.13 **Procedimento Extrajudicial n° 001/2003-MP/PJ/MA/PC** (Protocolo nº 13564/2009). Procedência: 1ª Promotoria de Justiça de Defesa do Meio Ambiente e Patrimônio Cultural (Of. Nº 174/2009). Interessado(s): Aristeu Ferreira da Silva. Assunto: Poluição Sonora e Ambiental proveniente da Fábrica de "Q-Boa", situada na Rua Presidente Dutra, no bairro do Tapanã.

18.1.14 **Procedimento Extrajudicial n° 154/2008-MP/PJ/MA/PC** (Protocolo nº 13566/2009). Procedência: 1ª Promotoria de Justiça de Defesa do Meio Ambiente e Patrimônio Cultural (Of. Nº 151/2009). Interessado(s): Anônimo. Assunto: Poluição Sonora decorrente das atividades da aparelhagem "O Considerado", de propriedade do Sr. Sulivam.

18.1.15 **Procedimento Extrajudicial n° 048/2007-MP/PJ/MA/PC** (Protocolo nº 13430/2009). Procedência: 1ª Promotoria de Justiça de Defesa do Meio Ambiente e Patrimônio Cultural (Of. Nº 148/2009). Interessado(s): Bernadete Rodrigues do Nascimento. Assunto: Poluição Sonora perpetrada pelo estabelecimento denominado "Serraria VMC Madeiras".

18.1.16 **Procedimento Extrajudicial n° 016/2003-MP/PJ/MA/PC** (Protocolo nº 13427/2009). Procedência: 1ª Promotoria de Justiça de Defesa do Meio Ambiente e Patrimônio Cultural (Of. Nº 027/2009). Interessado(s): Maria Ivanilde Valente de Sousa. Assunto: Poluição Sonora provocada pelas atividades do bar-boate "Lithium".

18.1.17 **Procedimento Extrajudicial n° 006/2003-MP/PJ/MA/PC** (Protocolo nº 13428/2009). Procedência: 1ª Promotoria de Justiça de Defesa do Meio Ambiente e Patrimônio Cultural (Of. Nº 039/2008). Interessado(s): Condomínio do Edifício Alabastro. Assunto: Poluição Sonora provocada pelas atividades do estabelecimento, anexo do PARÁ CLUBE, "Choppchú" onde funciona o Pagode do Bilão,.

18.1.18 **Procedimento Extrajudicial n° 024/2008-MP/PJ/MA/PC** (Protocolo nº 12070/2009). Procedência: 2ª Promotoria de Justiça de Defesa do Meio Ambiente e Patrimônio Cultural (Of. Nº 165/2009). Interessado(s): Sílvia de Oliveira Santos. Assunto: Poluição Sonora perpetrado pelo estabelecimento denominado "Publicidade São Braz".

18.1.19 **Procedimento Extrajudicial n° 02048.002039/2003-00/IBAMA** (Protocolo nº 17047/2009). Procedência: Promotoria de Justiça de Oriximiná. Interessado(s): Ministério Público Federal e Instituto Brasileiro do Meio Ambiente e dos Recursos Naturais Renováveis - IBAMA. Assunto: Crime Ambiental em face do Sr. Juvenal Lira da Silva - Auto de Infração Ambiental 370125-D por desmatamento de floresta nativa sem autorização.

18.1.20 **Procedimento Extrajudicial n° 02018.000636/01-42/IBAMA** (Protocolo nº 17051/2009). Procedência: Promotoria de Justiça de Oriximiná. Interessado(s): Saulo Seixas da Cruz. Assunto: Possível prática de crime ambiental pelo comércio ilegal de peixe no mercado municipal de Oriximiná-PA (Auto de Infração nº 151180-D).

18.1.21 **Procedimento Extrajudicial n° 026/2002-MP/PJ/MA/PC** (Protocolo nº 19785/2009). Procedência: 1ª Promotoria de Justiça de Defesa do Meio Ambiente e Patrimônio Cultural (Of. Nº 305/2009). Interessado(s): Condomínio do Edifício "The Place Residence". Assunto: Poluição sonora proveniente da Igreja Mãe Assembléia de Deus.

18.1.22 **Procedimento Extrajudicial n° 013/2005-MP/PJ/DMAPC** (Protocolo nº 4048/2010). Procedência: 1ª Promotoria de Justiça de Defesa do Meio Ambiente e Patrimônio Cultural (Of. Nº 004/2010). Interessado(s): Izidora Ferreira Barbosa Sibata. Assunto: poluição sonora proveniente das atividades do "Bar e Restaurante Santo Antonio".

18.1.23 **Procedimento Extrajudicial n° 020/2005-MP/PJ/DMAPC** (Protocolo nº 4397/2010). Procedência: 2ª Promotoria de Justiça de Defesa do Meio Ambiente e Patrimônio Cultural (Of. Nº 015/2010). Interessado(s): Sergio Olavo de Souza Monteiro. Assunto: Poluição sonora provenientes do estabelecimento denominado NECO TERRACE SOLAMAR, no bairro do telégrafo.

18.1.24 **Procedimento Extrajudicial n° 024/2005-MP/PJ//DMAPC** (Protocolo nº 13907/2005). Procedência: 2ª Promotoria de Justiça de Defesa do Meio Ambiente e Patrimônio Cultural (Of. Nº 003/2010). Interessado(s): Glaucia Amoras Miranda Cunha. Assunto: Poluição sonora proveniente do templo da Assembléia de Deus do Guamá.

18.1.25 **Procedimento Extrajudicial n° 022/2005-MP/PJ/DMAPC** (Protocolo nº 11791/2005). Procedência: 2ª Promotoria de Justiça de Defesa do Meio Ambiente e Patrimônio Cultural (Of. Nº 895/2010). Interessado(s): Mariza de Araujo Freitas. Assunto: Poluição sonora proveniente da residência da Sra. Clélia Silva.

18.1.26 **Procedimento Extrajudicial n° 035/2005-MP/PJ/DMAPC** (Protocolo nº 25780/2005). Procedência: 2ª Promotoria de Justiça de Defesa do Meio Ambiente e Patrimônio Cultural (Of. Nº 897/2010). Interessado(s): Gina Sueli Martins Lucas. Assunto: Poluição sonora proveniente das atividades da fábrica M. C. ENGENHARIA, localizada na Trav. Lomas Valentina.

18.1.27 **Procedimento Extrajudicial n° 028/2005-MP/PJ/DMAPC** (Protocolo nº 20280/2005). Procedência: 2ª Promotoria de Justiça de Defesa do Meio Ambiente e Patrimônio Cultural (Of. Nº 001/2010). Interessado(s): Bruno dos Santos Ferreira. Assunto: Poluição Sonora provocada por bar situado à Rua dos Mundurucus nº 450.

18.1.28 **Procedimento Extrajudicial n° 046/2009-MP/PJ/DMAPC** (Protocolo nº 782/2010). Procedência: 2ª Promotoria de Justiça de Defesa do Meio Ambiente e Patrimônio Cultural (Of. Nº 902/2009). Interessado(s): A Coletividade. Assunto: Denúncia de possíveis transtornos causados pela construção do prédio da FAP -Faculdade do Pará.

18.1.29 **Procedimento Extrajudicial n° 108/2005-MP/PJ/DC/PP** (Protocolo nº 19661/2008). Procedência: 3ª Promotoria de Justiça de Direitos Constitucionais e Patrimônio Público (Of. Nº 133/2008). Interessado(s): João Carlos. Assunto: apurar possíveis irregularidades no concurso público do Corpo de Bombeiros Militar do Pará – CMB-PA.

18.1.30 **Procedimento Extrajudicial n° 231/2007-MP/PGJ** (Protocolo nº 15446/2007). Procedência: Procuradoria-Geral de Justiça. Interessado(s): Suely Regina Aguiar Cruz - Promotora de Justiça de Santa Izabel. Assunto: apurar irregularidades na contratação de servidor temporário pela Prefeitura Municipal de Santa Izabel.

18.1.31 **Procedimento Extrajudicial n° 001/2008-MP/PJ/SCO** (Protocolo nº 28457/2008). Procedência: Promotoria de Justiça de São Caetano de Odivelas (Of. Nº 162/2008). Interessado(s): Ministério Público do Trabalho. Assunto: Erradicação do Trabalho Infantil no Município de São João da Ponta.

18.1.32 **Procedimento Extrajudicial n° 384/2001-MP/PJ/DC** (Protocolo nº 28730/2008). Procedência: 3ª Promotoria de Justiça de Defesa do Direito do Consumidor (Of. Nº 085/2007). Interessado(s): Luiz Carlos Martins Noura e outros. Assunto: denúncia de descumprimento de obrigação contratual pela Construtora Villa Del Rey.

18.2 Processos de relatoria da Exma. Conselheira **MARIA DA CONCEIÇÃO DE MATTOS SOUSA,** por **ANA TEREZA DO SOCORRO DA SILVA ABUCATER.**

18.2.1 **Procedimento Extrajudicial n° 004/2008-MP/PJB** (Protocolo nº 12419/2009). Procedência: 3ª Promotoria de Justiça de Bragança (Of. Nº 060/2009). Interessado(s): Promotoria de Justiça de Bragança. Assunto: apuração de possíveis irregularidades na colocação de outdoors ao longo de vias públicas nos Municípios de Tracuateua e Bragança/PA.

18.2.2 **Procedimento Extrajudicial n° 033/2000-MP/PJ/MA/PC** (Protocolo nº 13145/2009). Procedência: 1ª Promotoria de Justiça de Defesa do Meio Ambiente e Patrimônio Cultural (Of. Nº 164/2009). Interessado(s): Secretaria Executiva de Ciência, Tecnologia e Meio Ambiente - SECTAM. Assunto: poluição ambiental em decorrência do despejo de resíduos líquidos (óleos e graxa) em curso d'água localizado próximo à Avenida Almirante Barroso.

18.2.3 **Procedimento Extrajudicial n° 025/2001-MP/PJ/MA/PC** (Protocolo nº 13426/2009). Procedência: 1ª Promotoria de Justiça de Defesa do Meio Ambiente e Patrimônio Cultural (Of. Nº 091/2009). Interessado(s): Fundação Parques e Áreas Verdes de Belém - FUNVERDE. Assunto: denúncia de possível crime ambiental perpetrado pela empresa "LSM Engenharia e Montagem LTDA".

18.2.4 **Procedimento Extrajudicial n° 064/2008-MP/PJ/MA/PC** (Protocolo nº 13565/2009). Procedência: 1ª Promotoria de Justiça de Defesa do Meio Ambiente e Patrimônio Cultural (Of. Nº 150/2009). Interessado(s): moradores da rua Esperanto, no bairro da Marambaia. Assunto: denúncia de possível crime de poluição atmosférica provocada por oficina mecânica de propriedade do Sr. Charles.

18.2.5 **Procedimento Extrajudicial n° 002/2009-MP/PJ/BN** (Protocolo nº 18953/2009). Procedência: Promotoria de Justiça de Brasil Novo (Of. Nº 104/2009). Interessado(s): Promotoria de Justiça de Brasil Novo. Assunto: apuração de possível desvio de função e/ou abuso de poder no remanejamento de funcionário público municipal para função diversa das atribuições do seu cargo, após as eleições municipais de 2008.

18.2.6 **Procedimento Extrajudicial n° 052/2003-MP/PJ/DC/PP** (Protocolo nº 11349/2003). Procedência: 4º Promotoria de Justiça de Direitos Constitucionais e Patrimônio Público (Of. Nº 204/2009). Interessado(s): Associação dos Usuários de Transportes de Passageiros de Belém. Assunto: denúncia de que os ônibus estariam circulando em Belém sujos, quebrados, sem licenciamento e com lotação acima da permitida, entre outras irregularidades.

18.2.7 **Procedimento Extrajudicial n° 003/2009-MP/PJ/BN** (Protocolo nº 19121/2009). Procedência: Promotoria de Justiça de Brasil Novo (Of. Nº 105/2009). Interessado(s): Promotoria de Justiça de Brasil Novo. Assunto: apurar deficiência na prestação de serviço público do DETRAN - agência de Altamira, com prejuízo para o consumidor residente em Brasil Novo.

18.2.8 **Procedimento Extrajudicial n° 020/2000-MP/PJ/MA/PC** (Protocolo nº 17407/2000). Procedência: 1ª Promotoria de Justiça de Defesa do Meio Ambiente e Patrimônio Cultural (Of. Nº 318/2009). Interessado(s): proprietário do imóvel situado à Av. Boulevard Castilho França nº 524. Assunto: intervenção indevida em imóvel localizado em área de entorno de "Bem Tombado".

18.2.9 **Procedimento Extrajudicial n° 106/2000-MP/PJ/DC/PP** (Protocolo nº 30920/2006). Procedência: 5ª Promotoria de Justiça de Direitos Constitucionais e do Patrimônimo Público. (Of. Nº 827/2006). Interessado(s): Sindicato dos Estabelecimentos de Serviços de Saúde do Estado do Pará - SINDESSPA. Assunto: pedido de providências quanto à retenção pela Secretaria Municipal de Saúde de Belém dos recursos repassados pelo Fundo Nacional de Saúde, ferindo os termos da Portaria de nº 3.478, de 20.08.98.

18.2.10 **Procedimento Extrajudicial n° S/N/2006-MP/PJV** (Protocolo nº 2149/2006). Procedência: Promotoria de Justiça de Viseu (Of. Nº 026/2006). Interessado(s): Prefeito Municipal de Viseu, Luis Alfredo Amin Fernandes e Câmara Minucipal de Viseu. Assunto: representação requerendo instauração de inquérito civil e conseqüente ação civil pública contra o Prefeito Municipal de Viseu, por crime de responsabilidade e improbidade administrativa.

18.2.11 **Procedimento Extrajudicial n° 027/2008-MP/PJDC/PP** (Protocolo nº 2149/2006). Procedência: 4ª Promotoria de Justiça de Direitos Constitucionais e do Patrimônio Público (Of. Nº 040/2009). Interessado(s): Tribunal Regional do Trabalho e Fabricio Jorge Rosa de Vasconcelos . Assunto: solicita providências quanto à contratação de funcionário e rescisão de contrato sem a devida indenização.

18.2.12 **Procedimento Extrajudicial n° 020/2007-2ºPJCiv/ICO** (Protocolo nº 4803/2009). Procedência: 2ª Promotoria de Justiça Cível do Distrito de Icoaraci (Of. Nº 051/2009). Interessado(s): Vlademir Pantoja Barata e Marta Batista Rodrigues. Assunto: apurar a forma do cálculo dos impostos, taxas e contribuições que incidem sobre as faturas de energia elétrica emitidas pela REDE CELPA.

18.2.13 **Procedimento Extrajudicial n° 127/2008-MP/4ºPJ/DC/PP** (Protocolo nº 5810/2009). Procedência: 4ª Promotoria de Justiça de Direitos Constitucionais e do Patrimônio Público (Of. Nº 083/2009). Interessado(s): Dr. Armando Brasil Teixeira. Assunto: possível ocorrência de improbidade administrativa praticada por membro da Polícia Militar.

18.2.14 **Procedimento Extrajudicial n° 021/2000-MP/1ºPJ/MA/PC** (Protocolo nº 16363/2009). Procedência: 1ª Promotoria de Justiça do Meio Ambiente e Patrimônio Cultural (Of. Nº 251/2009). Interessado(s): Associação de Combate aos maus tratos de animais. Assunto: apurar abuso de autoridade com sacrifício de animais por parte do Centro de Zoonoses de Belém.

18.2.15 **Procedimento Extrajudicial n° 086/2006-2ºPJ/DC** (Protocolo nº 18758/2006). Procedência: 2ª Promotoria de Justiça de Defesa do Consumidor (Of. Nº 027/2010). Interessado(s): Conselho Regional de Medicina do Pará. Assunto: apurar possível ocorrência de propaganda irregular pela empresa BEL PLÁSTICA.

18.3 Processos de Relatoria da Exma Conselheira **DULCELINDA LOBATO PANTOJA.**

18.3.1 **PROCED.ADM.INVESTIGATORIO N° 002/2010-MP/PJC** (Protocolo n° 2175/2011). Procedência: PJ de Curuçá (Of. n° 308/2010-MP/PJC). Interessado(s): Prefeitura Municipal de Curuçá. Assunto: crime contra a Administração Pública e atos de improbidade administrativa do ex-prefeito de Curuçá, Sr. José da Silva Neves e Secretários Municipais, no período de 2005/2008.

18.3.2 **PROCED.ADM.INVESTIGATORIO N° 006/2008-MP/PJC** (Protocolo n° 2176/2011). Procedência: PJ de Curuçá (Of. n° 306/2010-MP/PJC). Interessado(s): A coletividade. Assunto: apurar denúncia de contrato de locação de veiculo irregular pela Câmara Municipal de Curucá.

18.3.3 **INQUERITO CIVIL N° 005/2011-ICD** (Protocolo n° 27958/2011). Procedência: 4° PJ Cível de Ananindeua (Of. n° 296/2011-MP/4ªPJCIVDCC-A). Interessado(s): Centro Comunitário Jaderlândia I. Assunto: proteção dos direitos e interesses sociais individuais, difusos e coletivos, próprios da infância e juventude de Ananindeua.

18.3.4 **PROCED.ADM.PRELIMINAR N° 118/2011-4ªPJCIVDCC-A** (Protocolo n° 27959/2011). Procedência: 4° PJ Cível de Ananindeua (Of. n° 293/2011-MP/4ªPJCIVDCC-A). Interessado(s): Sueli Patricia Chaves do Nascimento, Pedrina Chaves de Lima. Assunto: apurar possível situação de risco de pessoa idosa.

18.3.5 **PROCEDIMENTO ADMINISTRATIVO N° 010/2008-MP/3ªPJCV/MA** (Protocolo n° 28030/2011). Procedência: 3° PJ Cível de Santarém (Of. n° 312/2011-MP/PJ-CIVDCC). Interessado(s): A coletividade. Assunto: apuração de danos ambientais relacionados ao funcionamento irregular de carvoarias no bairro Urumari.

18.3.6 **INQUERITO CIVIL N° 008/2007-MP/1ªPJCIVEL** (Protocolo n° 29603/2011). Procedência: 1° PJ Cível de Marabá (Of. n° 594/2011-MP/1ªPJCível). Interessado(s): Promotoria de Justiça de Marabá. Assunto: apurar irregularidades no que se refere a locação de veículos pela Câmara Municipal de Marabá.

18.4 Processos de Relatoria da Exma Conselheira **ANA TEREZA DO SOCORRO DA SILVA ABUCATER**

18.4.1 **Inquérito Civil Nº 001/2008-MP/PJNT** (Protocolo n° 4548/2010). Procedência: Promotoria de Justiça de Nova Timboteua (Of. n° 039/2010-MP/PJ-NT). Interessado(s): Promotoria de Justiça de Nova Timboteua. Assunto: apurar violação de direitos fundamentais da pessoa humana ocorridos na Delegacia de Polícia Civil de Nova Timboteua.

18.4.2 **Procedimento Extrajudicial Nº 003/2009-MP/2ªPJSIP** (Protocolo n° 5452/2010). Procedência: 2ª Promotoria de Justiça de Santa Izabel do Pará (Of. n° 030/2010-MP/2ªPJ-SIP). Interessado(s): Associação Brasileira dos Fabricantes de Perfis de PVC. Assunto: baixa qualidade dos produtos de PVC produzidos pela empresa PLASMETAL INDÚSTRIA E COMÉRCIO LTDA.

18.4.3 **Procedimento Extrajudicial Nº 010/2009-MP/2ªPJSIP** (Protocolo n° 5258/2010). Procedência: 2ª Promotoria de Justiça de Santa Izabel do Pará (Of. n° 030/2010-MP/2ªPJ-SIP). Interessado(s): Promotoria de Justiça de Santa Izabel do Pará. Assunto: apuração da aplicação dos recursos destinados ao fundo Municipal de Educação de Santa Izabel do Pará, exercício 2002.

18.4.4 **Processo nº 320/2009-MP/PGJ** (Protocolo n° 33505/2009). Procedência: 1ª Promotoria de Justiça de Meio Ambiente e Patrimônio Cultural de Belém. Interessado(s): Procuradoria da República no Estado do Pará. Assunto: apurar suposta prática de infrações ambientais.

19. Apreciação da proposta de Resolução que dispõe sobre os critérios para remoção por permuta entre membros do Ministério Público do Estado do Pará.

20. Apreciação da proposta de Resolução que dispõe sobre a autorização do exercício da função de magistério por membro do Ministério Público do Estado do Pará.

21. Apreciação da proposta de Resolução que dispõe sobre o afastamento de membros do Ministério Público do Estado do Pará do exercício de suas funções para freqüentar cursos ou seminários de aperfeiçoamento e estudos, no país ou no exterior.

22. O que ocorrer.

Belém, 5 de agosto de 2011.

MARIA DA CONCEIÇÃO DE MATTOS SOUSA
Procuradora de Justiça
Secretária do Conselho Superior, em exercício

RESULTADO DE LICITAÇÃO
NÚMERO DE PUBLICAÇÃO: 267091

O MINISTÉRIO PÚBLICO DO ESTADO comunica aos interessados o resultado da Fase de Classificação e Julgamento das Propostas Financeiras e habilitação do Pregão Eletrônico nº. 017/2011-MP/PA, que tem como objeto o Serviço de envio de mensagens curtas de texto (SHORT MESSAGE SERVICE) para equipamentos de Telefonia Móvel Celular via para atender as necessidades do MINISTÉRIO PÚBLICO DOESTADO DO PARÁ.

- À vista da habilitação, foi declarada vencedora a empresa com o seguinte valor:

Item 001 – HUMAN SERVIÇOS PARA COMUNICAÇÃO MOVEL LTDA, CNPJ 05.753.978/0001/48, com valor mensal de R$ 787,00 e global de R$ 9.444,00.

Belém, 09 de Agosto de 2011
Andrea Mara Ciccio-Pregoeira

ADIAMENTO DE SESSÃO
NÚMERO DE PUBLICAÇÃO: 267417

Comunicamos aos interessados o adiamento da sessão de abertura ao item No Break 10 kVA – Anexo I-B do Pregão Eletrônico nº. 020/2011-MP/PA que tem como objeto Registro de Preços para AQUISIÇÃO DE EQUIPAMENTOS DE INFORMÁTICA, cuja continuidade será em data a ser informada posteriormente, tendo em vista a impugnação ao edital.

Belém, 09 de Agosto de 2011
Andréa Mara Ciccio
Pregoeira

PORTARIAS DA PGJ
NÚMERO DE PUBLICAÇÃO: 267382
PORTARIA N° 3239/2011-MP/PGJ

O PROCURADOR-GERAL DE JUSTIÇA, usando de suas atribuições legais,

CONSIDERANDO o disposto no art. 10, inciso IX, alínea f, combinado com o art. 24, da Lei Federal n° 8.625/1993 (Lei Orgânica Nacional do Ministério Público), e no art. 18, inciso IX, alínea f, da Lei Complementar nº 057, de 6 de julho de 2006 (Lei Orgânica do Ministério Público do Estado do Pará);

CONSIDERANDO os termos do Memo nº 92/2011/ASS/JUR/PGJ, datado de 20/7/2011,

R E S O L V E:

DESIGNAR a Promotora de Justiça ELY SORAYA SILVA CÉZAR para, como longa manus da Procuradoria-Geral, atuar nos autos de pedido de arquivamento de Inquérito Policial, Processo nº 0002206-35.2003.814.0005, que tem como indiciado em apuração e vítima C.R.B.S., nos termos do parecer exarado pelo Procurador-Geral de Justiça nos referidos autos, podendo adotar medidas pertinentes, inclusive interpor recursos.

PUBLIQUE-SE, REGISTRE-SE E CUMPRA-SE.

GABINETE DO PROCURADOR-GERAL DE JUSTIÇA, Belém 20 de julho de 2011.

JORGE DE MENDONÇA ROCHA
Procurador-Geral de Justiça, em exercício

PORTARIA N° 3527/2011-MP/PGJ

CONSIDERANDO os termos do requerimento protocolizado sob o nº 13431/2008, em 7/5/2008, constante nas Peças de Informação nº 223/2011-PGJ;

CONSIDERANDO os termos da Portaria nº 3245/2011-MP/PGJ, de 20/7/2011, publicada no D.O.E. de 25/7/2011;

CONSIDERANDO ainda, os termos do Parágrafo Único do art. 9º da Resolução nº 006/2011-CPJ, de 30/6/2011, D.O.E. de 4/7/2011,

R E S O L V E :

REVOGAR a Portaria nº 1460/2008-MP/PGJ, de 27/5/2008, publicada no D.O.E. de 20/6/2008, que autorizou a Promotora de Justiça JANE CLEIDE SILVA SOUZA, em caráter excepcional, titular da Promotoria de Justiça de Santana do Araguaia, a residir no município de Redenção.

PUBLIQUE-SE, REGISTRE-SE E CUMPRA-SE.

GABINETE DO PROCURADOR-GERAL DE JUSTIÇA, Belém 9 de agosto de 2011.

JORGE DE MENDONÇA ROCHA
Procurador-Geral de Justiça, em exercício

PORTARIA N° 3528/2011-MP/PGJ

CONSIDERANDO os termos do requerimento protocolizado sob o nº 8153/2008, em 24/3/2008, constante nas Peças de Informação nº 222/2011-PGJ;

CONSIDERANDO os termos da Portaria nº 3245/2011-MP/PGJ, de 20/7/2011, publicada no D.O.E. de 25/7/2011;

CONSIDERANDO ainda, os termos do Parágrafo Único do art. 9º da Resolução nº 006/2011-CPJ, de 30/6/2011, D.O.E. de 4/7/2011,

R E S O L V E :

REVOGAR a Portaria nº 1457/2008-MP/PGJ, de 27/5/2008, publicada no D.O.E. de 3/6/2008, que autorizou a Promotora de Justiça MARIA DA PENHA DE MATTOS BUCHACRA ARAÚJO, titular da comarca de Curuçá, em caráter excepcional, a residir no município de Capanema.

PUBLIQUE-SE, REGISTRE-SE E CUMPRA-SE.

GABINETE DO PROCURADOR-GERAL DE JUSTIÇA, Belém 9 de agosto de 2011.

JORGE DE MENDONÇA ROCHA
Procurador-Geral de Justiça, em exercício

PORTARIA N° 3529/2011-MP/PGJ

CONSIDERANDO os termos do Ofício nº 016/08-MP/1ªPJCDCC, de 17 de março de 2008, protocolizado sob o nº 7888/2008, em 18/3/2008, constante nas Peças de Informação nº 221/2011-PGJ;

CONSIDERANDO os termos da Portaria nº 3245/2011-MP/PGJ, de 20/7/2011, publicada no D.O.E. de 25/7/2011;

CONSIDERANDO ainda, os termos do Parágrafo Único do art. 9º da Resolução nº 006/2011-CPJ, de 30/6/2011, D.O.E. de 4/7/2011,

R E S O L V E :

REVOGAR a Portaria nº 1456/2008-MP/PGJ, de 27/5/2008, D.O.E. de 9/6/2011, que autorizou a Promotora de Justiça LUCINEIDE DO AMARAL CABRAL, em caráter excepcional, titular da comarca de Muaná, a residir nesta Capital.

PUBLIQUE-SE, REGISTRE-SE E CUMPRA-SE.

GABINETE DO PROCURADOR-GERAL DE JUSTIÇA, Belém 9 de agosto de 2011.

JORGE DE MENDONÇA ROCHA
Procurador-Geral de Justiça, em exercício

Municípios

PREFEITURA MUNICIPAL DE NOVA TIMBOTEUA
NÚMERO DE PUBLICAÇÃO: 267148
ESTADO DO PARÁ

O **Prefeito Municipal de Nova Timboteua** homologa o Concurso Público C02 para provimento de cargos efetivos.

Antônio Nazaré Elias Correa
Prefeito Municipal

PREFEITURA MUNICIPAL DE PARAUAPEBAS
NÚMERO DE PUBLICAÇÃO: 267212
GOVERNO MUNICIPAL DE PARAUAPEBAS
EXTRATO DE CONTRATO
CONTRATO Nº: 20110299

ORIGEM: Adesão a Ata do Registro de Preço do Pregão Eletrônico Nº004/2010 ESP (Escola Superior de Guerra). Processo Nº 60630.000068/2010-84. Procedimento Interno Parauapebas-PA: PREGÃO Nº 9/2011-0002PMP

CONTRATANTE: **PREFEITURA MUNICIPAL DE PARAUAPEBAS**
CONTRATADA(O): MOBILACH MÓVEIS E SERVIÇOS LTDA-ME
OBJETO: Confecção de divisórias tipo piso teto cego total, conjunto de porta piso teto com bandeira e serviço de aplicação de lã de rocha, para ser utilizado na Secretaria Municipal de Fazenda, deste Município de Parauapebas, no Estado do Pará.
VALOR TOTAL: R$ 115.756,50 (cento e quinze mil, setecentos e cinquenta e seis reais e cinquenta centavos)
PROGRAMA DE TRABALHO: Exercício 2011 Atividade 1001.041231203.2.055 MANUTENÇÃO DA SECRETARIA DA FAZENDA , Classificação econômica 3.3.90.39.00 OUTROS SERV. DE TERC. PESSOA JURÍDICA, Subelemento 3.3.90.39.16, no valor de R$ 115.756,50.
VIGÊNCIA: 14 de Julho de 2011 a 31 de Dezembro de 2011
DATA DA ASSINATURA: 14 de Julho de 2011.

GOVERNO MUNICIPAL DE PARAUAPEBAS
PREFEITURA MUNICIPAL DE PARAUAPEBAS
EXTRATO DE CONTRATO
CONTRATO Nº: 20110305
ORIGEM: PREGÃO Nº 9/2011-02SEMPRO

CONTRATANTE: PREFEITURA MUNICIPAL DE PARAUAPEBAS
CONTRATADA(O): TERRANEW COMERCIO DE EQUIPAMENTOS LTDA
OBJETO: aquisição de implementos agrícolas para aplicação nos tratores da SEMPROR no município de Parauapebas, Estado do Pará
VALOR TOTAL: R$ 55.376,00 (cinquenta e cinco mil, trezentos e setenta e seis reais)
PROGRAMA DE TRABALHO: Exercício 2011 Projeto 1401.201220641.1.028 AQUIS.DE MAQ.VEICULOS E IMPLEM.AGRICOLAS , Classificação econômica 4.4.90.52.00 EQUIPAMENTOS E MATERIAL PERMANENTE, Subelemento 4.4.90.52.40, no valor de R$ 55.376,00
VIGÊNCIA: 29 de Julho de 2011 a 28 de Setembro de 2011
DATA DA ASSINATURA: 29 de Julho de 2011

PREFEITURA MUNICIPAL DE TRAIRÃO
NÚMERO DE PUBLICAÇÃO: 267167

AVISO DE LICITAÇÃO. Extrato de Edital. A Prefeitura Municipal de Trairão usando de suas atribuições legais vem através de seu pregoeiro Deivide da Silva Cruz tornar público os extratos de edital conforme abaixo:

PREGÃO PRESENCIAL 030/2011 PMT – PP

Aquisição de Recarga de Botijão de Gás GLP-P13 Para atender as necessidades da Secretaria Municipal de Educação Cultura e Deporto de Trairão - PA**.** Data da Abertura: 22/08/2011-Horário: 10h00min

PREGÃO PRESENCIAL 035/2011 PMT - PP

Aquisição de Instrumento Musical Para atender as necessidades da Secretaria Municipal de Educação Cultura e Deporto**.** Data da Abertura: 23/08/2011-Horário: 10h00min.

PREGÃO PRESENCIAL 036/2011 PMT – PP

Aquisição de Gêneros Alimentícios. Para o Funcionamento da Secretaria Municipal de Educação Cultura e Desporto**.** Data da Abertura: 24/08/2011-Horário: 10h00min**.**

PREGÃO PRESENCIAL 037/2011 PMT - PP

Aquisição de Materiais de Expediente Para o Funcionamento da Secretaria Municipal de Educação Cultura e Desporto**.** Data da Abertura: 25/08/2011-Horário: 10h00min.

Para aquisição do edital compareça na sede do município com credenciamento para o recebimento do mesmo. Valor do edital 100,00 Reais. Trairão – PA 09 de Agosto de 2011.

PREFEITURA MUNICIPAL DE SÃO JOÃO DE PIRABAS
NÚMERO DE PUBLICAÇÃO: 267179
CONCURSO PÚBLICO Nº 001/2010-PMSJP
EXTRATO DO EDITAL DE CONVOCAÇÃO Nº 009/2011

*A **PREFEITURA MUNICIPAL DE SÃO JOÃO DE PIRABAS, ESTADO DO PARÁ**, comunica que nesta data fez publicar o Edital de Convocação, convocando 18 candidatos classificados no Concurso Público nº 001/2010-PMSJP, realizado por esta Prefeitura. O teor completo do presente Edital, contendo os nomes dos candidatos convocados, está disponível no Quadro de Avisos da Prefeitura e na página eletrônica do* Diário Oficial dos Municípios do Estado do Pará (www.diariomunicipal.com.br/famep*). Em 09/08/2011.*

Luís Cláudio Teixeira Barroso
Prefeito Municipal.

PREFEITURA MUNICIPAL DE NOVO REPARTIMENTO
NÚMERO DE PUBLICAÇÃO: 267266

AVISO DE CANCELAMENTO – CONCORRENCIA PÚBLICA Nº001/2011. O Presidente da CPL, torna público aos interessados o CANCELAMENTO da Concorrência nº001/2011. Tipo: Menor Preço Global. Cujo objeto: Contratação de empresa pra aplicação de massa asfáltica (CBUQ) destinada à pavimentação de vias urbanas no município, conforme especificação do Edital. Que seria aberto dia: 06/09/2011 ás 09:00hrs. Endereço: Av. dos Girassóis, nº 15, Qd. 25 – bairro Morumbi, Novo Repartimento-PA. Novo Repartimento - PA, 08 de agosto de 2011.

Antônio Francisco Dias da Luz
Presidente

PREFEITURA MUNICIPAL DE JURUTI
NÚMERO DE PUBLICAÇÃO: 267281

P. M de Juruti declara vencedora do certame PREGÃO PRESENCIAL nº. 20111506001, referente à **Contratação de Empresa Especializada para Prestação de Serviços de Transporte Aeromédico para a Remoção de Pacientes, de Acordo com as Normas da ANAC, ANVISA e CFM, com Fornecimento de Transporte Terrestre tipo Ambulância para a Remoção até o Hospital designado,** à empresa: PIQUIATUBA TAXI AERO LTDA, CNPJ: Nº 07.326.869/0001-70.

CÂMARA MUNICIPAL DE JACUNDÁ
NÚMERO DE PUBLICAÇÃO: 267273
AVISO DE LICITAÇÃO

MODALIDADE: Pregão Presencial nº 04/2011. TIPO: Menor Preço por Item. OBJETO: Aquisição de Gasolina Comum, para consumo do mesmo no exercício de 2011. DATA: 19.08.2011. HORA: 14:30 hs. LOCAL DE AQUISIÇÃO DO EDITAL: Sala da CPL, no prédio da Prefeitura, sito a Rua Pinto Silva Nº 84, Centro Administrativo, de segunda a sexta-feira de 8:00 as 12:00hs, até o dia 16.08.2011, não enviamos via correio, fax ou e-mail. Jacundá, Pá. 09 de Agosto de 2011.

Adalto Ferreira Nunes
Pregoeiro

PREFEITURA MUNICIPAL DE IRITUIA
NÚMERO DE PUBLICAÇÃO: 267276
AVISO DE HOMOLOGAÇÃO E ADJUDICAÇÃO

Pregão Presencial nº 008-2011-PMI. Objeto: Prestação de Serviços de Transporte Escolar. Vencedor: Comercio e Serviços de Engenharia Alinutri Ltda-EPP com o valor total de: R$-493.528,70 (Quatrocentos e noventa e três mil quinhentos e vinte e oito reais e setenta centavos).

EXTRATO DE CONTRATOS
CONTRATO Nº 308/2011-PMI-SEMED
MODALIDADE DE LICITAÇÃO:
PREGÃO PRESENCIAL Nº 008-2011-PMI.

CONTRATANTE: Prefeitura Municipal de Irituia.
CONTRATADO: Comercio e Serviços de Engenharia Ltda-EPP.
OBJETO: Prestação de Serviços de Transporte Escolar.
VIGÊNCIA: 08/08/2011 a 31/12/2011.
VALOR MENSAL: R$-98.705,70 (Noventa e oito mil setecentos e cinco reais e setenta centavos)
VALOR TOTAL: R$-493.528,50 (Quatrocentos e noventa e três mil quinhentos e vinte e oito reais e cinqüenta centavos).
DOTAÇÃO ORÇAMENTÁRIA: 12.122.0037.2.0070 – Manutenção da Secretaria de Educação / 12.361.0410.2.0090 – Manutenção do Ensino Fundamental / 12.361.0410.2.0160 – Manutenção do Salário Educação QSE / 12.361.0410.2.0180 – Manutenção do Transporte Escolar / 12.361.0410.2.0110 – Manutenção do Fundeb Fundamental 40% / 12.366.0410.2.0130 – Manutenção do Fundeb EJA 40% - 3390.39 – Outros Serviços de Terceiros Pessoa Jurídica. Fonte: Convênio nº 276/2011-SEDUC / PNATE Federal / FUNDEB. DATA DA ASSINATURA: 08/08/2011 – Irituia-PA, 08 de agosto de 2011.

PREFEITURA MUNICIPAL DE SANTA LUZIA DO PARÁ
NÚMERO DE PUBLICAÇÃO: 267362

Aviso de Licitação Pregão Presencial n° 2011.05080001-SRP. comunica que se realizará em sessão as 10:00 hs do dia 22/08/2011. OBJETO: aquisição de peças de reposições mecânica, elétrica e pneus para veículos . LOCAL: Sala da Comissão de Licitação da Prefeitura Municipal de Santa Luzia do Pará. Informações: 91-91791271.

Resultados de Licitação Pregão Presencial n° 2011.05070001. Empresa vencedora do Pregão Presencial, para contratação de empresa para coleta de lixo urbano, foi a empresa: MARQUE & MONTEIRO, CNPJ: 08.976.571/0001-78.

Pregão Presencial n° 2011.17060001. Empresa vencedora do Pregão Presencial para Registro de Preço, para aquisição de medicamentos Psicotrópicos, foi a empresa TRAT- COMERCIO DE PRODUTOS ODONTOLOGICOS LTDA CNPJ: 08.378.128/0001-06 para o LOTE 01 e UNIÃO COMERCIAL LTDA CNPJ: 22.951.362/0001-09 para o LOTE 02

PREGAO PRESENCIAL N° 2011.04070001. Empresa vencedora do Pregao Presencial, para locação de veículos automóveis, foi a empresa LOC CAR – LOCADORA DE VEICULOS LTDA-ME, CNPJ: 02.739.698/0001-97, para todos os itens.

Marcio Cila da Silva - Pregoeiro

PREFEITURA MUNICIPAL DE CANAÃ DOS CARAJÁS
NÚMERO DE PUBLICAÇÃO: 267357

Extrato de Contrato n° 20110505. Concorrência n° 3/2011-0003. Contratante: Prefeitura Municipal de Canaã dos Carajás. Contratada: M3 Concretos Empreendimentos Ltda. Objeto: Contratação de empresa especializada para a prestação de serviços de conservação e manutenção de próprio municipal, vias e logradouros públicos urbanos em todo o território compreendido pelo município de Canaã dos Carajás. Valor total: R$ 9.057.902,97(nove milhões, cinqüenta e sete mil, novecentos e dois reais e noventa e sete centavos. Vigência: 26 julho de 2011 à 18 de julho de 2012.

PREFEITURA MUNICIPAL DE SANTARÉM
NÚMERO DE PUBLICAÇÃO: 267371
PREFEITURA MUNICIPAL DE SANTARÉM
SEMAB. AVISO DE LICITAÇÃO

Pregão Presencial nº 004/2011 – SEMAB. Objeto: Serviços de manutenção preventiva e corretiva de equipamentos e veículos com reposição de peças. ABERTURA: 23 de agosto de 2011 às 9:00h. O Edital e informações poderão ser obtidos na SEMPLAN, Santarém / PA, no horário de 08:00 às 13:00h, ou informações pelo telefone (0xx93) 3523-2776 ou pelo E-mail: licitações@santarem.pa.gov.br.

Pedro Gilson Valério De Oliveira - Pregoeiro da PMS

PREFEITURA MUNICIPAL DE MARABÁ
NÚMERO DE PUBLICAÇÃO: 267381
AVISOS DE LICITAÇÃO

PREGÃO PRESENCIAL Nº 147/2011/CPL//PMM, tipo Menor Preço, global, Data do certame: 22/08/2011 às 14h00min. Objeto: Contratação de pessoa jurídica para prestação de serviços de publicação de mídia em jornal local (folha).

PREGÃO PRESENCIAL Nº 155/2011/CPL//PMM, tipo Menor Preço, global, Data do certame: 22/07/2011 às 10h00min. Objeto: contratação de pessoa jurídica para instalação de palco, tendas e sonorização para desenvolvimento da programação da semana da pátria - 2011. Integra do Edital: Sala da CPL/PMM, Prédio do Centro Administrativo, 1º Andar, Folha 32, Quadra 07, Lote 19, Nova Marabá, Marabá, Pará. Fone: (94) 3322-1298/3322-5272, das 08h00min às 14h00min, ou pelo e-mail: licitacao@maraba.pa.gov.br.

Fledinaldo Oliveira Lima
Pregoeiro Municipal

EXTRATO DE CONTRATO

Extrato de Cont. Adm. 147/11, Pregão Presencial 112/2011/PMM. Processo Administrativo nº 112/11-PMM Prefeitura Municipal Maurino Magalhães de Lima, Prefeito Municipal. Empresa:CONSTRUFOX CONSTRUÇÕES E INCORPORAÇÕES LTDA. Objeto: aquisição de concreto betuminoso usinado a quente; Recursos: Erário Municipal; Dot. Orçamentária: 10.14.016.15.451.0023.1.019. 44.90.51 – Obras de Infra-estrutura e Expansão na Zona Urbana; Vigência até 31.12.2011. Valor R$ 2.590.000,00. Assinatura 27/07/2011. Marabá (PA).

RETIFICAÇÃO DE EDITAL

A **Comissão Permanente de Licitação, da Prefeitura Municipal de Marabá**, torna público a RETIFICAÇÃO da publicação do Edital de Licitação - Tomada de Preços nº 014/2011/CPL/PMM, publicado no D.O.E. 31972, nº publicação 265541, de 05.08.2011, o item 5.1.1 passará para a ter a seguinte redação "5.1.1 No dia 23 de agosto de 2011, às 14 horas (horário local), com tolerância de 15 minutos, encerrar-se-á o prazo para recebimento dos envelopes contendo documentação de habilitação e as propostas de preços e dar-se-á a sua abertura. Estes deverão ser entregues em envelopes separados e fechados. Marabá (PA), 09/08/2011.

FÁBIO SABINO DE O. RODRIGUES
Presidente/CPL

REPUBLICAÇÃO DE AVISO DE EDITAL

PREGÃO PRESENCIAL Nº 101/2011/CPL/PMM, tipo MENOR PREÇO (GLOBAL), data do certame: 23/08/2011 às 10h00min horário de Brasília. objeto: contratação de pessoa jurídica para prestação de serviços de arbitragem, conforme especificações do edital. Integra do Edital e informações: Sala da CPL/PMM Prédio do Centro Administrativo, 2º Piso, Folha 32, Quadra 07, Lote 19, Nova Marabá, Marabá, Pará. Fone/FAX: (94) 3322-1298, das 08h00min ás 14h00min, ou pelo e-mail: licitacao@maraba.pa.gov.br. Marabá (PA), 09/08/2011.

Antonio C. G. S. Junior
Pregoeiro

PRORROGAÇÃO DE LICITAÇÃO

PREGÃO ELETRONICO (SRP) Nº 134/2011/CPL/PMM, tipo MENOR PREÇO (LOTE). Fica prorrogado a data do certame para 24/08/2011 às 10h00min horário de Brasília face à necessidade de agrupar os itens do pregão em um lote. Objeto: aquisição de equipamento hospitalar, requisitado pela Secretaria Municipal de Saúde, conforme especificações do edital. Marabá (PA), 09/08/2011.

Antonio C. de S. Gomes Junior
Pregoeiro

SUSPENSÃO DE EDITAL

Pregão Presencial nº 144/2011/CPL/PMM, tipo menor preço por grupo. Objeto: eventual aquisição de alimentação tipo self-service e gêneros alimentícios, requisitado pela Secretaria Municipal de Administração. Em face da necessidade de correção nos termos do Edital, quanto ao prazo de entrega/fornecimento do objeto, o que altera a formulação de proposta comercial, fica o presente certame suspenso até que faça a devida correção.

Antonio C. de S. Gomes Junior
Pregoeiro

PREFEITURA MUNICIPAL DE MARABÁ
NÚMERO DE PUBLICAÇÃO: 266866
EXTRATO DE TERMO DE CONVÊNIO

OBJETO: Convênio celebrado em 12 de Julho de 2011, cujo objeto é o repasse voluntário de ajuda financeira de R$ 37.000,00 (Trinta e sete mil reais) objetivando o apoio efetivo à guarnição da policia militar, no que se refere ao pagamento de alimentação para os policiais que fazem a segurança da vila, pagamento do aluguel do prédio onde funciona o posto dos Correios e outros, tais como: materiais de consumo e serviços. **VIGÊNCIA:** Da assinatura até 31/12/2011. **DOTAÇÃO ORÇAMENTÁRIA**: 10.02.002.0412200472.003 – Apoio a Entidade Não Governamentais. **PARTES:** Município de Marabá - Prefeitura Municipal, e Associação de Moradores da Vila Capistrano de Abreu. **Data da assinatura: 1**2 de Julho de 2011.

PREFEITURA MUNICIPAL DE RIO MARIA
NÚMERO DE PUBLICAÇÃO: 267344
TOMADA DE PREÇOS Nº. 0052/2011-00022

A **C.P.L. da PMRM** torna-se público o processo licitatório na modalidade Tomada de Preços. **Objeto:** Contratação de empresas para execução do serviço de tapa buraco com o fornecimento e aplicação de massa asfáltica a quente nas Ruas e Avenidas da sede do município. O edital completo está disponível a partir do dia 10/08/2011 na sede da Prefeitura Municipal de Segunda a Sexta-Feira das 08:00 as 12:00 hs. Realização e abertura dia 25/08/2011 às 8:30hs, no Prédio da Prefeitura, sito Av. Rio Maria, nº. 660, Centro. Rio Maria, Pa, 10 de Agosto de 2011.

Patrícia dos Santos Branco
Presidenta da CPL.

PREFEITURA MUNICIPAL DE RIO MARIA
TOMADA DE PREÇOS Nº. 0053/2011-00023

A **C.P.L. da PMRM** torna-se público o processo licitatório na modalidade Tomada de Preços. **Objeto:** Contratação de empresas para execução dos serviços hidráulicos em bombas injetoras e fornecimento de diversas peças compatíveis para motor estacionário NS-12 Yamaha, motor sthil MS-92, motor sthil 66 e roçadeira 280. O edital completo está disponível a partir

do dia 10/08/2011 na sede da Prefeitura Municipal de Segunda a Sexta-Feira das 08:00 as 12:00 hs. Realização e abertura dia 25/08/2011 às 10:30hs, no Prédio da Prefeitura, sito Av. Rio Maria, nº. 660, Centro. Rio Maria, Pa, 10 de Agosto de 2011.

Patrícia dos Santos Branco
Presidenta da CPL.

PREFEITURA MUNICIPAL DE RIO MARIA
TOMADA DE PREÇOS Nº. 0054/2011-00024

A **C.P.L. da PMRM** torna-se público o processo licitatório na modalidade Tomada de Preços. **Objeto:** Contratação de empresas para execução dos serviços metalúrgicos para a tender as necessidades deste Município. O edital completo está disponível a partir do dia 10/08/2011 na sede da Prefeitura Municipal de Segunda a Sexta-Feira das 08:00 as 12:00 hs. Realização e abertura dia 25/08/2011 às 14:30hs, no Prédio da Prefeitura, sito Av. Rio Maria, nº. 660, Centro. Rio Maria, Pa, 10 de Agosto de 2011.

Patrícia dos Santos Branco
Presidenta da CPL.

PREFEITURA MUNICIPAL DE RIO MARIA
PREGÃO PRESENCIAL Nº. 0055/2011-00018

A **C.P.L. da PMRM** torna-se público o processo licitatório na modalidade pregão presencial. **Objeto:** fornecimentos de diversos materiais de informática, eletro-eletrônico e moveis, para mobiliar o novo Posto de Saúde da Família do Bairro Centro. O edital completo está disponível a partir do dia 10/08/2011 na sede da Prefeitura Municipal de Segunda a Sexta-Feira das 08:00 as 12:00 hs. Realização e abertura dia 22/08/2011 às 8:30hs, no Prédio da Prefeitura, sito Av. Rio Maria, nº. 660, Centro. Rio Maria, Pa, 10 de Agosto de 2011.

Patrícia dos Santos Branco
Presidenta da CPL.

PREFEITURA MUNICIPAL DE BELÉM
NÚMERO DE PUBLICAÇÃO: 267329
SECRETARIA MUNICIPAL DE ADMINISTRAÇÃO
COMISSÃO PERMANENTE DE LICITAÇÃO
REVOGAÇÃO
PREGÃO PRESENCIAL PARA REGISTRO DE PREÇOS
Nº. 104/2011-CPL/PMB/IPAMB

A **Prefeitura Municipal de Belém – PMB**, por intermédio da Comissão Permanente de Licitação - CPL, torna público a revogação do **Pregão Presencial para Registro de Preços Nº. 104/2011 – IPAMB** cujo objeto é Contratação de Empresa Especializada para a Prestação de Serviços de Locação de Ambulâncias, para melhor adequação do objeto ao interesse da administração pública.

Belém/PA, 10 de agosto de 2011.
Suely Costa Lima de Melo
Pregoeira da CPL – PMB

PREFEITURA MUNICIPAL DE BELÉM
NÚMERO DE PUBLICAÇÃO: 267077
SECRETARIA MUNICIPAL DE ADMINISTRAÇÃO
COMISSÃO PERMANENTE DE LICITAÇÃO
AVISO DE LICITAÇÃO
TOMADA DE PREÇOS Nº. 026/2011 - CPL/PMB/CINBESA

A **Prefeitura Municipal de Belém – PMB**, por intermédio da Comissão Permanente de Licitação - CPL, torna público que fará realizar o certame licitatório, em referência, no dia 25/08/2011 às 9h – Tipo Menor Preço Global.
OBJETO: Contratação de Empresa Especializada para Execução de Reforma do Pavimento Térreo e Pintura do 1º e 2º Pavimentos do Edifício Roberto de La Roque, Prédio Sede da Cinbesa, com Fornecimento de Equipamentos de Refrigeração e de Redes – CINBESA.
LOCAL: Auditório da Comissão Permanente de Licitação, localizado na Avenida Nossa Senhora de Nazaré Nº. 361- Nazaré - Belém-PA.
O Edital poderá ser adquirido no protocolo da CPL, no endereço acima.

Belém/PA, 10 de agosto de 2011.
Suely Costa Lima de Melo
Presidente da CPL/PMB

PREFEITURA MUNICIPAL DE BELÉM
NÚMERO DE PUBLICAÇÃO: 267081
SECRETARIA MUNICIPAL DE ADMINISTRAÇÃO
COMISSÃO PERMANENTE DE LICITAÇÃO
AVISO DE LICITAÇÃO
CONCORRÊNCIA PÚBLICA Nº. 021/2011-CPL/PMB/SECON

A **Prefeitura Municipal de Belém – PMB**, por intermédio da Comissão Permanente de Licitação - CPL, torna público que fará realizar o certame licitatório, em referência, no dia 09/09/2011 às 9h – Tipo Menor Preço Global.
OBJETO: Contratação de Empresa Especializada na Execução de Obras Civis para a Requalificação da Feira da Cabanagem – **SECON.**
LOCAL: Auditório da Comissão Permanente de Licitação, localizado na Avenida Nossa Senhora de Nazaré Nº. 361- Nazaré - Belém-PA.
O Edital poderá ser adquirido no protocolo da CPL, no endereço acima.

Belém/PA, 10 de agosto de 2011.
Suely Costa Lima de Melo
Presidente da CPL - PMB

PREFEITURA MUNICIPAL DE TERRA SANTA
NÚMERO DE PUBLICAÇÃO: 266894

P.M. de Terra Santa realizará P. P. nº 0015/2011 menor valor por Item, para aquisição de Veículo Automotor. Abertura dia 22/08/2011 às 9:00 h. O Edital encontra-se na sede da P. M. de Terra Santa-Pará.

PREFEITURA MUNICIPAL DE ALENQUER
NÚMERO DE PUBLICAÇÃO: 266959
FUNDO MUNICIPAL DE SAÚDE DE ALENQUER
RESULTADO DE LICITAÇÃO E EXTRATO DE CONTRATO
PREGÃO PRESENCIAL N.º 015/2011 – SEMSA

A **Secretária Municipal de Saúde de Alenquer** comunica o resultado do PP015/2011, objetivando a **Contratação de Empresa Especializada na Realização de Ultrassonografias com Base na Tabela do SUS**. Tendo como vencedora a empresa: **R.C. FAVACHO RABELO - ME CNPJ: 10.356.347/0001-25, no item: 01.**

EXTRATO DE CONTRATO
PREGÃO PRESENCIAL N.º 015/2011 – SEMSA
CONTRATO: 28/2011/SEMSA

OBJETO: *Contratação de Empresa Especializada na Realização de Ultrassonografia com Base na Tabela do SUS.*
CONTRATADA: *R.C. FAVACHO RABELO - ME*
VALOR: *R$. 48.000,00 (quarenta e oito mil reais e zero centavo).*
CONTRATANTE: *FUNDO MUNICIPAL DE SAÚDE DE ALENQUER*
PRAZO DE VIGÊNCIA: 21/07 a 31/12/2011.

Maria do Socorro D. Filgueiras
Secretária Municipal de Saúde

PREGÃO PRESENCIAL N.º 016/2011 – SEMSA

A **Secretária Municipal de Saúde de Alenquer** comunica o resultado do PP016/2011, objetivando a **Aquisição de Motocicletas**. Não compareceram empresas licitantes.

PREFEITURA MUNICIPAL DE ALENQUER
NÚMERO DE PUBLICAÇÃO: 266956
FUNDO MUNICIPAL DE SAÚDE DE ALENQUER
AVISO DE ERRATA

Avisa que, referente ao **PREGÃO PRESENCIAL Nº 014/2011-SEMSA** - publicado no dia 30/06/2011 – **Onde se lê:** CONTRATO:25/2011/SEMSA - **Leia-se:** CONTRATO:26/2011/SEMSA. **Onde se lê:** (cinquenta e cinco mil e setenta e cinco reais e zero centavo) - **Leia-se:** (cinquenta e três mil e setenta e cinco reais e zero centavo).

PREFEITURA MUNICIPAL DE ALENQUER
NÚMERO DE PUBLICAÇÃO: 266965
FUNDO MUNICIPAL DE SAÚDE DE ALENQUER
TERMO ADITIVO A CONTRATO

Termo Aditivo: 3
Data de Assinatura: 14/06/2011
Vigência: 14/06/2011 a 14/08/2011
Justificativa: A prorrogação do prazo tem como fundamento legal o que dispõe o art.57, II, da Lei Federal n.°8.666/93.
Contrato: 06/2010
Dotação Orçamentária:
10 301 0016 2.064 – Funcionamento do Fundo Municipal de Saúde.
10 301 0016 2.065 – Manutenção da Atenção Básica PAB
10 302 0016 2.072 – Manutenção do Bloco Farmácia Básica
Valor: R$ 54.375,00 (Cinquenta e quatro mil e trezentos e setenta e cinco reais)
Contratado: STOCK COMERCIAL HOSPITALAR LTDA
CNPJ: 00.995.371/0001-50
Endereço: Av. Goianazes Qd. 25 Lts. 11 a 26 Jd. Eldorado.
CEP: 74.993-100 - Aparecida de Goiânia-GO
Ordenadora das Despesas: Maria do Socorro D. Filgueiras (Secretaria Municipal de Saúde de Alenquer).
Termo Aditivo: 4
Data de Assinatura: 14/06/2011
Vigência: 14/06/2011 a 14/08/2011
Justificativa: A prorrogação do prazo tem como fundamento legal o que dispõe o art.57, II, da Lei Federal n.°8.666/93.
Contrato: 08/2010
Dotação Orçamentária:
10 301 0016 2.064 – Funcionamento do Fundo Municipal de Saúde.
10 301 0016 2.065 – Manutenção da Atenção Básica PAB
10 302 0016 2.072 – Manutenção do Bloco Farmácia Básica
Valor: R$ 43.500,00 (Quarenta e três mil e quinhentos reais)
Contratado: CN PLUS COMERCIAL LTDA-EPP
CNPJ: 06.091.618/0001-90
Endereço: Av. 16 de novembro, 528 – Ed. Victor IV – Sala 04 – Cidade Velha.
CEP: 66023-220 - Belém/PA
Ordenadora das Despesas: Maria do Socorro D. Filgueiras (Secretaria Municipal de Saúde de Alenquer).
Termo Aditivo: 5
Data de Assinatura: 14/06/2011
Vigência: 14/06/2011 a 14/08/2011
Justificativa: A prorrogação do prazo tem como fundamento legal o que dispõe o art.57, II, da Lei Federal n.°8.666/93.
Contrato: 09/2010
Dotação Orçamentária:
10 301 0016 2.064 – Funcionamento do Fundo Municipal de Saúde.
10 301 0016 2.065 – Manutenção da Atenção Básica PAB
10 302 0016 2.072 – Manutenção do Bloco Farmácia Básica
Valor: R$ 93.500,00 (Noventa e três mil e quinhentos reais)
Contratado: SAMED IMP. REP. LTDA
CNPJ: 22.976.138/0001-63
Endereço: Trav. Siqueira Campos, 214 – Centro
CEP: 68005020 - Santarém/PA
Ordenadora das Despesas: Maria do Socorro D. Filgueiras (Secretaria Municipal de Saúde de Alenquer).

PREFEITURA MUNICIPAL DE TRAIRÃO
NÚMERO DE PUBLICAÇÃO: 266985
EXTRATO DE CONTRATO
PREGÃO PRESENCIAL N° 020/2011PMT-PP.

Finalidade: AQUISIÇÃO DE UM VEICULO ZERO QUILOMÊTRODO TIPO AMBULÂNCIA PARA ATENDER AS NECESSIDADES DO HOSPITAL MUNICIPAL DE TRAIRÃO.
Contrato n° 039/2011PMT-PP.
Partes: Prefeitura Municipal de Trairão e **C.FIGUEIREDO & CIA LTDA.**
Valor Total: 84. 000,00 (Oitenta e Quatro Mil Reais).
Vigência: 11/05/2011 a 31/12/2011.
Pregão Presencial n° 021/2011PMT-PP. Finalidade: Aquisição de Veículo Tipo Kombi para atender as necessidades do Programa Social Básico Criança Família/IGD da Secretaria Municipal de Promoção Social.

CONTRATO N° 049/2011PMT-PP.

Vigência: Prefeitura Municipal de Trairão e **N.J.P. DE SOUZA COMERCIO – ME.**Valor Total: 54.500,00 (Cinquenta e Quatro Mil e Quinhentos Reais).
Vigência: 16/06/2011 a 31/12/2011.
Pregão Presencial n° 022/2011PMT-PP. Finalidade: contratação de empresa para locação de Veículos para o funcionamento da Prefeitura Municipal de Trairão - PA.

CONTRATO N° 040/2011PMT-PP.

Partes: Prefeitura Municipal de Trairão e J. B DE CASTRA COMERCIO.
Valor Total: R$ 860.355,00 (Oitocentos e Sessenta Mil Trezentos e Cinquenta e cinco Reais).
Vigência: 13/05/2011 a 31/12/2011.
Pregão Presencial n° 023/2011PMT-PP. Finalidade: OBJETIVA A AQUISIÇÃO DE PEÇAS PARA MANUTENÇÃO DE VEÍCULOS DA FROTA MUNICIPAL DO MUNICÍPIO DE TRAIRÃO - PA.

CONTRATO N° 041/2011PMT-PP.

Partes: Prefeitura Municipal de Trairão e J.C.SILVA DE LIMA.
Valor Total: 271.595,75 (duzentos e setenta e um mil, quinhentos e noventa e cinco reais e setenta e cinco centavos).
Vigência: 13/05/2011 a 31/12/2011.
Pregão Presencial n° 024/2011PMT-PP. Finalidade: Contratação para prestação de serviços de hotelaria referente à diárias/pernoite em apartamentos simples no município de Trairão – PA.

CONTRATO N° 042/2011PMT-PP.

Partes: Prefeitura Municipal de Trairão e RONNIELLE P. CARNEIRO.
Valor Total: 60.000,00 (Sessenta Mil Reais).
Vigência: 17/05/2011 a 31/12/2011.
Pregão Presencial n° 025/2011PMT-PP. Finalidade: Aquisição de Pneus, Câmaras e Protetores para Manutenção de Veículos da Frota Municipal do Município de Trairão - PA.

CONTRATO N° 043/2011PMT-PP.

Partes: Prefeitura Municipal de Trairão e M. ROBERTO DA S. BARROSO.
Valor Total: 133.610,00 (Cento e Trinta e Três Mil Seiscentos e Dez Reais).
Vigência: 17/05/2011 a 31/12/2011.
Pregão Presencial n° 026/2011PMT-PP. Finalidade: Aquisição de pães para atender os alunos matriculados nas unidades escolares que ofertam a educação infantil (creche), ensino fundamental e médio da rede pública no município de trairão – PA.

CONTRATO N° 044/2011PMT-PP.
Partes: Prefeitura Municipal de Trairão e MARLISON DE OLIVEIRA ROCHA.
Valor Total: 28.800,00 (Vinte e Oito Mil, e Oitocentos Reais).
Vigência: 18/05/2011 a 31/12/2011.
Pregão Presencial n° 027/2011PMT-PP. Finalidade: Contratação para aquisição de Combustíveis e Lubrificantes para o funcionamento das Secretarias Municipais do Município de Trairão – PA.

CONTRATO N° 051/2011PMT-PP.
Partes: Prefeitura Municipal de Trairão e LEAL & COSTA LTDA.
Valor Total: 2.130.900,00 (Dois Milhões Cento e Trinta Mil e Novecentos Reais).
Vigência: 07/07/2011 a 31/12/2011.
Pregão Presencial n° 028/2011PMT-PP. Finalidade: Contratação para aquisição de Combustíveis e Lubrificantes para o Funcionamento da Secretaria Municipal de Educação, Cultura e Desporto do Município de Trairão – PA.

CONTRATO N° 052/2011PMT-PP.
Partes: Prefeitura Municipal de Trairão e LEAL & COSTA LTDA.
Valor Total: 84.375,00 (Oitenta e Quatro Mil Trezentos e Setenta e Cinco Reais).
Vigência: 07/07/2011 a 31/12/2011.
Pregão Presencial n° 029/2011PMT-PP. Finalidade: Contratação para aquisição de Combustíveis e Lubrificantes para o Funcionamento da Secretaria Municipal de Saúde do Município de Trairão – PA.

CONTRATO N° 053/2011PMT-PP.
Partes: Prefeitura Municipal de Trairão e LEAL & COSTA LTDA.
Valor Total: 150.940,00 (Cento e cinquenta mil Novecentos e Quarenta Reais).
Vigência: 12/07/2011 a 31/12/2011.
Carta Convite n° 003/2011PMT-CC. Finalidade: Contratação de uma empresa para prestação dos serviços de som e show artístico para as comemorações do XVII Arraiarão, a realizar-se nos dias 01,02 e 03 de Julho de 2011.
Contrato n° 045/2011PMT-CC.
Partes: Prefeitura Municipal de Trairão e RONNIELLE P. CARNEIRO.
Valor Total: 55.100,00 (Cinqüenta e Cinco Mil e Cem Reais).
Vigência: 03/06/2011 a 29/07/2011.
Carta Convite n° 004/2011PMT-CC. Finalidade: Contratação de uma Empresa Especializada em Serviços de Impressão Gráfica para atender as necessidades da Prefeitura Municipal de Trairão – PA.

CONTRATO N° 046/2011PMT-CC.
Partes: Prefeitura Municipal de Trairão e ESPRENDOR ARTES GRÁFICAS LTDA.
Valor Total: 61.990,00 (Sessenta e Um Mil, Novecentos e Noventa Reais).
Vigência: 10/06/2011 a 31/12/2011.
Carta Convite n° 005/2011PMT-CC. Finalidade: Contratação de uma Empresa Especializada em Serviços de Impressão Gráfica para atender as necessidades da Secretaria Municipal de Educação, Cultura e Desporto do Município de Trairão - PA.

CONTRATO N° 047/2011PMT-CC.
Partes: Prefeitura Municipal de Trairão e ESPRENDOR ARTES GRÁFICAS LTDA.
Valor Total: 63.066,00 (Sessenta e Três Mil, Sessenta e Seis Reais).
Vigência: 10/06/2011 a 31/12/2011.
Carta Convite n° 006/2011PMT-CC. Finalidade: Contratação de uma Empresa Especializada em Serviços de Impressão Gráfica para atender as necessidades da Secretaria Municipal de Saúde.

CONTRATO N° 048/2011PMT-CC.
Partes: Prefeitura Municipal de Trairão e ESPRENDOR ARTES GRÁFICAS LTDA.
Valor Total: 78.958,00 (Setenta e Oito Mil Novecentos e Cinquenta e Oito Reais).
Vigência: 10/06/2011 a 31/12/2011.
Carta Convite n° 008/2011PMT-CC. Finalidade: Contratação de Pessoa Jurídica (Empresa Especializada em Construção do Muro e Reforma do Prédio do Instituto de Educação) no Município de Trairão, em regime de empreitada por preço global.

CONTRATO N° 054/2011PMT-CC.
Partes: Prefeitura Municipal de Trairão e MEIRELES & BATISTA LTDA - ME.
Valor Total: 149.669,83 (Cento e Quarenta e Nove Mil Seiscentos e Sessenta e Nove Reais e Oitenta e Três Centavos).
Vigência: 28/07/2011 a 28/10/2011.
Dispensa de Licitação n° 001/2011SL. Finalidade: Contratação de Pessoa Jurídica para Reforma de uma Quadra Poliesportiva, situada na comunidade do Jamanxim em regime de empreitada global.

CONTRATO N° 055/2011PMT-CC.
Partes: Prefeitura Municipal de Trairão e MEIRELES & BATISTA LTDA - ME.
Valor Total: 14.129,50 (Quatorze Mil e Cento e Vinte Nove Reais e Cinquenta Centavos).
Fundamento Legal: art. 24, inciso IV, da Lei Nº 8.666/93 e suas alterações.
Vigência: 01/07/2011 a 30/09/2011.

Trairão - PA, 09 de Agosto de 2011.
Antônio Raimundo Pereira Lima
Presidente de Comissão de Licitação.

Empresarial

COMPANHIA DE BEBIDAS PRIMO SCHINCARIOL S/A
NÚMERO DE PUBLICAÇÃO: 267048
Companhia de Bebidas Primo Schincariol S/A CNPJ: 02.864.417/0023-33 End:BR 316- KM 23, Benevides/ PA, Requereu a Alteração da Capacidade Produtiva da LO 2747/2009, com finalidade de Fabricação de Bebidas alcoólicas, através do Protocolo 011/7670.
Companhia de Bebidas Primo Schincariol S/A CNPJ: 02.864.417/0023-33 End:BR 316- KM 23, Benevides/ PA, Requereu a Alteração de dados Cadastrais da LI 422/2009, com finalidade de Instalação de infra-estrutura para envase de Água mineral, através do Protocolo 011/9096.
Companhia de Bebidas Primo Schincariol S/A CNPJ: 02.864.417/0023-33 End:BR 316- KM 23, Benevides/ PA, Requereu a Alteração de dados Cadastrais da AU 117/2009, com finalidade de captação de água subterrânea, através do Protocolo 011/9098.
Companhia de Bebidas Primo Schincariol S/A CNPJ: 02.864.417/0023-33 End:BR 316- KM 23, Benevides/ PA, Requereu a Alteração de dados Cadastrais da AU 16/2009, com finalidade de captação de água subterrânea, através do Protocolo 011/9101.
Companhia de Bebidas Primo Schincariol S/A CNPJ: 02.864.417/0023-33 End:BR 316- KM 23, Benevides/ PA, Requereu a Alteração de dados Cadastrais da LO 2747/2009, com finalidade de Fabricação de Bebidas Alcoólicas, através do Protocolo 011/9102.
Companhia de Bebidas Primo Schincariol S/A CNPJ: 02.864.417/0023-33 End:BR 316- KM 23, Benevides/ PA, Requereu a Alteração de dados Cadastrais da LO 3429/2009, com finalidade de Fabricação de Bebidas não alcoólicas, através do Protocolo 011/9103.

SIDEPAR SIDERURGICA DO PARÁ S/A
NÚMERO DE PUBLICAÇÃO: 266994
SIDEPAR SIDERURGICA DO PARÁ S/A CNPJ. 06.149.423/0001-54, Torna publico q/recebeu na SEMA, AUMP.n. 062/2011, validade até 16/06/2012, FAZENDA SOMA, município de ULIANOPOLIS / PA – Protocolo n. 2006/411131.

BUBAMAZON-BUBALINOS DA AMAZONIA S/A
NÚMERO DE PUBLICAÇÃO: 266905
BUBAMAZON-BUBALINOS DA AMAZONIA S/A.CNPJ-MF Nº 22.940.613/0001-41. NIRE Nº15.3.001559-6. Extrato da Ata de AGE de 05/04/2011. Às 08:00 horas na sede social à Rua Senador Manoel Barata,1.160,S/4,Reduto.Belém/PÁ. Presidente:Jorge Luiz Silva Mesquita e Delma Solange F. da Silva-Secretaria. **Deliberações:** Foram aprovadas as seguintes matérias: **a)**As atividades da sociedade não será reativada;**b)**Foram eleitos para membros da diretoria:Diretor-Presidente Jorge Luiz Silva Mesquita,CPF 085.754.442-04 e Diretora Administrativo-Financeira: Cleide Maria Coelho Mesquita CPF 128.624.792-68, ambos residentes em Belém-Pa.A Reunião foi encerrada com a lavratura da ata.Arquivada na JUCEPA em 18.04.2011, sob nº 20000269207. Getúlio V. Moreira. Secretário Geral.

A DE SOUSA MACHADO & CIA LTDA - ME
NÚMERO DE PUBLICAÇÃO: 266861
A empresa **A DE SOUSA MACHADO & CIA LTDA - ME** CNPJ N. 03.621.014/0001-10 torna publico que solicitou junto a SEMA pedido da Licença de Operação - (LO) protocolado no órgão sema sob o número 011/ 13954 de 25/05/2011.

TAPAJÓS COMÉRCIO E INDÚSTRIA DE MADEIRAS LTDA
NÚMERO DE PUBLICAÇÃO: 266883
TAPAJÓS COMÉRCIO E INDÚSTRIA DE MADEIRAS LTDA, CNPJ nº *07.106.718/0001-06*, município de Trairão/PA, torna público que requereu à SEMA/PA**,** processo 30475/2009, Inclusão da atividade de Desdobro de Madeira em Tora para a Produção de Madeira Serrada e seu Beneficiamento (Licença de operação).

DIMEX COMÉRCIO E EXPORTAÇÃO DE MADEIRAS LTDA
NÚMERO DE PUBLICAÇÃO: 266889
DIMEX COMÉRCIO E EXPORTAÇÃO DE MADEIRAS LTDA, Ananindeua-PA, CNPJ nº 22.979.181/0002-63, torna público que recebeu da SEMA/PA, processo 2011/1804 a Dispensa de Outorga de Direito de Recursos Hídricos.

DIMEX COMÉRCIO E EXPORTAÇÃO DE MADEIRAS LTDA
NÚMERO DE PUBLICAÇÃO: 266886
DIMEX COMÉRCIO E EXPORTAÇÃO DE MADEIRAS LTDA, Ananindeua-PA, CNPJ nº 22.979.181/0002-63, torna público que recebeu da SEMA/PA, processo 2011/3499 Licença de Operação-LO nº 5769/2011: Beneficiamento de Madeira.

SUPER POSTO EXPRESS LTDA
NÚMERO DE PUBLICAÇÃO: 266780
SUPER POSTO EXPRESS LTDA., torna público que recebeu da **SEAMA/PMA** a Licença Ambiental de Operação n.º 130/2011 - DGA para comércio varejista de combustíveis e derivados do petróleo. O Posto localiza-se na Rodovia BR-316 Km. 05, s/n.º, Guanabara - Ananindeua - PA. Processo n.º 00489/2011.

POSTO UBN LTDA
NÚMERO DE PUBLICAÇÃO: 266781
POSTO UBN LTDA., torna público que recebeu da **SEAMA/PMA** a Licença Ambiental de Operação n.º 128/2011 - DGA para comércio varejista de combustíveis e derivados do petróleo. O Posto localiza-se na Rodovia BR-316 Km. 05, s/n.º, Guanabara - Ananindeua - PA. Processo n.º 00490/2011.

POSTO UBN LTDA
NÚMERO DE PUBLICAÇÃO: 266782
POSTO UBN LTDA., torna público que recebeu da **SEAMA/PMA** a Licença Ambiental de Operação n.º 129/2011 - DGA para comércio varejista de combustíveis e derivados do petróleo. O Posto localiza-se no Conjunto Cidade Nova IV, SN 03 - Jardim Nova Providência, n.º 71, Coqueiro - Ananindeua - PA. Processo n.º 00491/2011.

RS FARIAS
NÚMERO DE PUBLICAÇÃO: 267251
A empresa **RS FARIAS** –inscrita no CNPJ: 07.941.666/0001-93 e INSC ESTADUAL 15.253.316-8. Estabelecida á Roberto Camelier nº 2028, Belém- Pá, declara para os devidos fins, o extravio do lacre da impressora fiscal modelo SWEDA IF ST 120, SÈRIE 40800000000000198, Nº LACRE 137689.

ORDEM DOS ADVOGADOS DO BRASIL - OAB
NÚMERO DE PUBLICAÇÃO: 267200
SETOR DE PROCESSOS DA OAB/PA
ACÓRDÃO 50/11 PI 006/11 Reqte**: José Ronaldo Barbosa Silva**. **EMENTA: INSCRIÇÃO DE ESTAGIÁRIO. BOMBEIRO MILITAR REFORMADO. AUSÊNCIA DE INCOMPATIBILIDADE.** A incompatibilidade prevista no inciso V do artigo 28 do EOAB não alcança o bombeiro reformado por motivo de saúde. **ACÓRDÃO:** Vistos, relatados e discutidos estes autos, acordam os Senhores Conselheiros integrantes do Conselho Seccional desta OAB/PA, por maioria absoluta, a conhecer do recurso, e dar-lhe provimento, na conformidade do relatório e voto, que integram o presente julgado. **Sala de Sessões "Aldebaro Klautau", em 07/06/2011. Jarbas Vasconcelos – Presidente da OAB/PA. Valena Jacob Chaves Mesquita – Conselheira Relatora da OAB/PA.**
ACÓRDÃO 51/11 PI 005/11 Reqte**: Diana Helena Medeiros Silva**. **EMENTA: RECURSO. INTEMPESTIVO. JULGAMENTO UNÂNIME. AUSÊNCIA DE PRESSUPOSTO RECURSAL. INADMISSIBILIDADE.** I – A Recorrente interpôs recurso intempestivo contra a decisão da Câmara Especial que indeferiu seu pedido de inscrição no quadro de estagiários da OAB/PA. **ACÓRDÃO:** Vistos, relatados e discutidos estes autos, acordam os Senhores Conselheiros integrantes do Conselho Seccional desta OAB/PA, por maioria, a não conhecer do recurso face sua intempestividade, mantendo a decisão da Câmara Especial da OAB/PA que indeferiu a inscrição de estagiária à Recorrente nos quadros da OAB/PA. **Sala de Sessões "Aldebaro Klautau", em 07/06/2011. Jarbas Vasconcelos – Presidente da OAB/PA. Valena Jacob Chaves Mesquita – Conselheira Relatora da OAB/PA.** Belém, 09 de agosto de 2011.

Jorge Mauro Oliveira de Medeiros
Secretário Geral Adjunto da OAB/PA.

GUAJARÁ BÚFALOS S.A.
NÚMERO DE PUBLICAÇÃO: 267221
GUAJARÁ BÚFALOS S.A. CNPJ 04.996.104/0001-59 NIRE 15300013887. ATA DE ASSEMBLÉIA GERAL EXTRAORDINÁRIA DE 20/07/2011. **DATA, LOCAL E HORA**: Às 09 horas de vinte de julho de dois mil e onze em sua sede social sita na Fazenda GUAJARÁ, Ilha do Marajó - Zona Rural, município de Chaves/PA, reuniram-se os acionistas da GUAJARÁ BÚFALOS S.A, regularmente convocados por carta de convocação na forma do artigo 294 da Lei nº 6.404/76. **QUORUM**: acionistas representando a totalidade do capital com direito a voto. **ORDEM DO DIA**: a) Leitura, discussão e votação da proposta de cancelamento do registro da companhia junto à Comissão de Valores Mobiliários – CVM, na forma da Instrução CVM Nº 265/97; b) Aprovação do Edital de Oferta Pública de Ações; c) Outros assuntos de interesse social. Iniciados os trabalhos os acionistas presentes escolheram como Presidente da reunião

o acionista ***Luiz Estanislau de Freitas Leite***, que convocou como secretária, ***Lueli Paredes Leite Nóbrega***. Ato contínuo o senhor presidente colocou em discussão e votação a **Ordem do Dia** retro mencionada. **DELIBERAÇÕES**: Foram aprovadas, depois de terem sido submetidas à discussão e votação, por unanimidade dos acionistas presentes e sem quaisquer vedações o seguinte: 1)–pedido de dispensa ou cancelamento do registro da companhia, junto a CVM, na forma da Instrução CVM Nº 265; 2)–As condições e principais elementos do Edital de Oferta Pública de compra de 497.346 ações preferenciais pelo acionista controlador - Luiz Estanislau de Freitas Leite - aos demais acionistas preferenciais não integrantes do grupo controlador, a saber: a) – o preço ofertado é de R$-0,0129235 por ação, com base no balanço patrimonial do exercício de 2010, devidamente auditado por auditor credenciado junto à CVM; b) o pagamento das ações se processará a vista, em moeda nacional, c) os acionistas dissidentes da deliberação desta assembléia deverão manifestar-se em carta endereçada à sociedade, com cópia para a CVM e Banco da Amazônia, no prazo máximo de 30 (trinta) dias subseqüentes à publicação do Aviso de Fato Relevante. d) – Ficam suspensas as negociações de ações, salvo procedimentos especiais estabelecidos pelas entidades auto-reguladoras; e) – o acionista controlador da companhia mandará publicar, no primeiro dia útil posterior à realização desta Assembléia, Aviso de Fato Relevante; f) – submeterá a minuta do Edital de oferta pública à CVM, para sua aprovação, dentro dos 45 (quarenta e cinco) dias subseqüentes à realização desta assembléia; g) – enviará cópia do Aviso de Fato Relevante ao Banco da Amazônia; h) – enviará ainda a CVM/BASA a relação de acionistas da empresa. A palavra foi franqueada e não existindo manifestações, a Assembléia foi suspensa para a lavratura desta Ata, que lida, foi aprovada e assinada pelos acionistas presentes conforme assinaturas no livro de presença de acionistas. Certificamos que a presente Ata é cópia fiel da original transcrita no Livro de Atas de Assembléias Gerais da companhia). Chaves/PA, 20 de julho de 2011. Luiz Estanislau de Freitas leite – Presidente; Lueli Paredes Leite Nóbrega – Secretária. Arquivamento JUCEPA sob o nº 20000281209 em 05/08/2011. Getúlio Villas Moreira – Secretário Geral.

RANCHO RIACHO DOCE
NÚMERO DE PUBLICAÇÃO: 267112

Rancho Riacho Doce torna público que recebeu do Governo do Estado do Pará – SEMA a Licença de Atividade Rural – LAR Nº1709/2011, com validade até 18/05/2016, para a atividade "0118-2 Reflorestamento em área alterada e/ou sub-utilizada, Sistemas Agroflorestais-SAF"s não madeireiro, para plantio de AçaíxBananaXAndirobaXCopaíba, no Município de Vigía-Pará.

SÃO BERNARDO INDUSTRIAL S/A
NÚMERO DE PUBLICAÇÃO: 267404

SÃO BERNARDO INDUSTRIAL S/A CNPJ 04.918.447/0001-03. ERRATA. Nas publicações do Edital de Convocação veiculados no Diário Oficial do Estado do Pará e jornal Amazônia, edições dos dias 04, 05 e 08/08/2011, de nºs. 31.971, 31.972 31973 e 4.112, 4.113 e 4.116, respectivamente, no item A) onde se Le: Exercício social encerrado em 31/12/2008; Leia-se: 31/12/2007 e 31/12/2008. No item C) Onde se Le: para o triênio 2009/20011, leia-se 2010/2013.

CARTORIO DE PROTESTO DE LETRAS
VALE VEIGA 1º OFÍCIO
NÚMERO DE PUBLICAÇÃO: 267440

Faço saber que se encontram em meu Cartorio para serem protestados os seguintes titulos:dmi26695/01venc17/07/11 contra:e salustiano araujo cia lt me ced/laboratorio globo lt R$1188,00/dmi2079c venc13/06/11contra:igreja ev assembleia de deus ced/golden prod eletronicos lt R$751,04/dmi 101468263venc16/07/11contra:j m santos de souza com de pec ced/ciclo cairu lt R$110,66/dmi2108301venc20/07/11 contra:r a marques alves ced/ebara inds mecan e com lt R$1743,88/dmi 3436603venc15/07/11contra:l h haberced/roca brasil lt R$449,41/dmi55venc05/07/11 contra:alessandro teixeira nascimento ced/e k torres fonseca R$527,04/dmi6298602 venc11/07/11contra:omar de aguiar cunha neto ced/cromus embala ind com l R$1417,45/dmi2032/01venc07/07/11 contra:sol distribuidora de alimentos lt ced/nutrel com lt me R$1880,85/dmi850207venc14/07/11contra:j santos carvalho ced/t j p c s repres me R$130,00/dmi61641/3venc18/07/11 contra:l h haber lider mat construcaced/adelino tranp lt me R$487,31/dmi2344/02venc18/07/11contra:fatima s da silva ced/suzano papel e celulose R$650,09/dmi6634/3-5 venc11/07/11contra:clinica b & c odontologia lt ced/emfils ind c p o lt R$722,33/dmi340venc10/07/11contra:adventure com confeccoes lt ced/acta franquia de marcas lt R$1013,73/dmi 33335/5-6venc07/07/11contra:silva e lourenco com lt ced/ plumatex colchoes indl lt R$1784,22/dmi2910/01 venc19/07/11contra:mage com de alimentos ltced/suzano papel e celulose R$2293,20/dmi430550723venc15/07/11 contra:carlos lopes ced/pellegrino distrib de autopecas lt R$210,15/dmi43499 0623venc15/07/11contra:carlos lopes ced/pellegrino distrib de autopecasltR$308,18/dmi410531223venc15/07/11contra:carlos lopes ced/pellegrino distrib de autop lt R$354,91/dmi47378/01v enc01/07/11contra:monica do socorro machado cald ced/ paraciclos com lt R$267,36/dmi 447102venc03/07/11contra:fabio correa silvaced/lucival marques oliveira R$964,05/ dmi33venc01/07/11contra:otavio dutra decastroced/raimundo nonato c magalhaesR$3500,00/dmi 133199-3venc10/06/11cont ra:josue da purificacao azarias ced/bencao livros com lt me R$91,00/dmi344venc10/06/11 contra:edinelson pantoja lobatoced/centro educaci estrelas brilhantes l R$110,00/ dmi147671-1venc10/06/11 contra:andrey alexsander alves quadros ced/bencao livros com lt me R$123,20/ dmi349venc10/06/11contra:helio preste santana ced/centro educ estr brilhantes l R$125,00/dmi339 venc10/06/11contra:creuza gomes de carvalhoced/centro educac estr brilhantes l R$120,00/dmi325venc10/06/11 contra:diane da cruz cardosoced/centro educl estr brilhantes l R$120,00/dmi317venc10/06/11contra:luciane dos santos pimenta ced/centro educ estre brilhantes l R$125,00/dmi a603b 03/010venc30/06/11contra:hugo roberto de souza ced/md construtora lt R$279,44/dmia405b03/009 venc30/06/11 contra:odaisa ribeiro da silva ced/md construtora lt R$201,66/ dmi784/90130-1venc01/07/11contra:monica martins andrade ced/vida crista ind e com de roupas R$366,74/dmi3193003 venc01/07/11contra:jose helio da silva ced/d m c pneus lt R$645,00/dmi rad7295venc15/07/11contra:yasmin luna de figueiredo ced/formare cerim e eventos lt R$85,00/dmi ped 4817venc15/07/11contra:maria de nazare de souza castro ced/ formare cerim e eventos lt R$92,00/dmi ped4805 venc15/07/11contra:andre silva dos santosced/formare cerim e eventos lt R$92,00/dmi rad7247venc15/07/11contra:marcio bruno goncalves barrosoced/formare cerim eventos lt R$85,00/ dmi rad7217venc15/07/11contra:silvio kemer farias da silva ced/formare cerim eventos lt R$85,00/dsi5343venc15/07/11 contra:waldileya moraes de azevedoced/formare cerim eventos lt R$142,00/dmi12535159venc19/07/11contra:rocha rocha alimentos lt ced/delta public s/a R$1280,00/dmi12534696 venc19/07/11contra:prestige special services lt ced/delta public s/a R$912,00/dmi1270-01venc18/07/11contra:varejao renascer lt ced/carazzo imp exp e transp lt R$9015,00/dmi252-7/8 venc15/07/11contra:jacira da silva oliveiraced/keyper produtos oticos R$309,00/dmi85731venc08/06/11contra:haroldo o da costa ced/tranp magazonia lt R$215,38/dmi04403venc10/07/11 contra:anastacio rodrigues de carvalhoced/rosanne alves de lima R$52,25/dmi2923988676venc18/07/11contra:gloria e cia lt ced/ portal administr cobr e particip R$215,91/dmi243802 venc15/07/11contra:c m s de menezes meced/diva couture confec lt R$659,70/dmi nf25917/01venc20/07/11contra:farias e souza com de moveis ltd ced/g baby ind e com de confec a R$150,46/dmi12379venc20/07/11contra:e n viana da silva ced/ controle ind e com de mat el R$281,25/dmi9753e-2/4 venc18/07/11contra:assuncao e almeida lt me ced/fort solutions come R$321,71/dmi09752e-2/4venc18/07/11contra:assuncao e almeida lt me ced/fort solutions come R$364,26/dmi3163b/e venc20/07/11contra:katiane pimenta de oliveira me ced/ montmartre com de prod oticos lt R$502,32/dmi7537/2 venc24/07/11contra:rosinete pompeu da silva ced/ind de balas finas munarfrey lt R$551,47/dmi698003venc20/07/11 contra:diogo junior pimentel brasil ced/profissom ind e com de prod e R$876,00/dmi nfse072venc20/07/11contra:norauto rent a car ltced/crisbell locadora de veiculos turismo e servi R$1754,37/dmi430406/012venc11/07/11contra:maria do socorro pacheco dos reis ced/e t do rosario neto R$66,33/dmi 052venc09/07/11contra:adriely do nascimento palheta ced/e k torres fonseca R$386,50/dmia2719-2venc15/07/11 contra:moveis manaira ltced/serra morena moveis lt R$1309,61/ dmi939195801venc15/07/11contra:krukert e helemons lt ced/a m de lima e lima lt R$597,40/dmi285125419 venc13/07/11contra:pierre henrique lima costaced/com distr ind estr norte lt R$120,47/dmi233venc25/06/11contra:l iliete maria rega pereira ced/eletroluz mat eletrico lt R$1700,00/dmi1108 venc28/06/11contra:l iliete maria rega pereiraced/eletroluz mat eletrico lt R$1890,00/dmi3002venc19/06/11contra:l iliete maria rega pereira ced/eletroluz mat eletrico lt R$1800,00/dmi24 venc15/06/11contra:soeiro eng projeto lt ced/eletroluz mat eletrico lt R$1990,70/dmi5640venc20/06/11contra:alessandra maria da rocha ced/soc nac educacao c tecn lt R$350,00/dmi 1596/aavenc17/07/11contra:p p b com artigos do vest lt ced/ planet girls com roupas lt R$518,00/dmi1008/bb venc16/07/11contra:p p b com artigos do vest lt ced/planet girls com roupas lt R$910,73/dmi243/dd venc15/07/11contra:p p b com artigos vestuaced/planet girls com roupas lt R$1655,45/dmi 37037venc20/07/11contra:viasatt repre lt me ced/sol info lt R$635,80/dmi28903venc10/07/11contra:vera lucia pereira da rocha ced/capital do mundo criacoes lt R$349,67/dmi562418-01 venc02/06/11contra:leonardo s barbosaced/cambuci distrib de autos pecas lt R$207,64/dmi307780412venc22/07/11 contra:antenor de sarges ribeiro ced/cairu ind de bicicletas lt R$138,30/dmi201013853venc22/07/11contra:enio pires morais me ced/ciclo cairu lt R$144,91/dmi101488293venc22/07/11 contra:enio pires morais me ced/ciclo cairu lt R$276,86/dmi 201143651venc22/07/11contra:donatila cavalcante ferreira ced/ciclo cairu lt R$344,86/dmi11536/avenc22/07/11contra:cia de bebidas primo schincariolced/labcenter mat p laborat e hospi R$360,63/dmi101689571venc22/07/11contra:donatila avalcante ferreira ced/ciclo cairu lt R$1719,39/ dmi326747venc24/07/11 contra:naftali de sousa lima ced/ tapajos alimentos lt R$5120,00/dmi20bvenc10/07/11contra:get ulio ferreira melo junior ced/holanda ramos info lt R$218,00/ dmi50-010230/b venc20/07/11 contra:olavo rech ced/g coutinho sarmento epp R$360,51/dmi4783-1venc25/07/11contra:p celso rodrigues leal com ced/p & c confec lt R$478,24/dmi101612182 venc25/07/11 contra:joao batista dos santos gomes ced/ciclo cairu lt R$1424,77/dmi324053venc25/07/11contra:mjeany smonte me ced/tapajos alimentos lt R$1746,00/dmi114048a4 venc26/07/11 contra:marli de fatima cloth me ced/acrilex tintas especiais sa R$354,10/np4246554777venc05/04/10contra:franc isco valerio de sousa ced/bco finasa bmc s/a R$40932,09/ cct8004752011 venc09/12/2002contra:patricia mara gonçalves cabral ced/uniao federal R$4162,51/ccb2382422venc10/04/10c ontra:trilha com rep e serv lt ced/bco bradesco s/a R$25390,20/ ccb2283115 venc11/02/10 contra:emanuelly nascimento damasceno ced/bco bradesco s/a R$16718,28/np3158826 venc30/07/09 contra:casa francesa viagens e turismo lt ced/bco bradesco s/a R$80434,80/ccb118569259venc05/10/10contra:e dilson carvalho da silva junior ced/bco bradesco s/a R$9468,00/ np1110603 venc04/02/2004contra:k l alimentosced/bco bradesco s/a R$43374,60/ccb114383836venc22/02/10contra:jo se ribamar castro pavao ced/bco bradesco s/a R$11550,64/ ccb3652160 venc15/01/11contra:adevar tranp lt meced/bco bradesco s/a R$17542,63/ch850143venc05/07/11contra:a f barra me ced/mega serviços R$2400,00/ch850146 venc05/06/11contra:a f barra me ced/luiz paulo da s aguiar R$2300,00/ch850149 venc06/06/11contra:a f barra meced/ helenruth da silva aguiar R$1000,00/ch000075venc02/05/10con tra:nacional pescados i e p a f do ced/trocao belem R$40000,00/ ccb 3003997997 venc 28/02/11contra:venicio dos santos & cia lt meced/bco bradesco s/a R$ 37886,79/ccb 55000001300 venc13/08/10 contra:c j gomes ced/cx ec fed R$21923,39/ ch000582 venc28/06/11contra:joel silva de oliveira juniorced/w b menezes coml lt R$3600,00/chaa000109venc28/06/11contra: fernanda lopes de souza ced/w b menezes coml lt R$4190,00/ ch850019 venc28/06/11contra:ligia sampaio diniz ced/w b menezes coml lt R$5800,00/ccb3125389venc08/07/11contra:w b menezes panificadora lt ced/bco bradesco s/a R$27983,95/dm i47478venc26/04/11contra:edielson nogueira costa ced/ocrim s/a prods aliments R$760,00/ccb2382422 aval/marcus vinicius fernandes ced/bco bradesco s/a R$25390,20/ccb2283115 aval/ manoel soares damasceno ced/bco bradesco s/a R$16718,28/ np3158826 aval/katicucia dourado lima ced/bco bradesco s/a R$80434,80/np3158826 aval/kennya dourado limaced/bco bradesco s/aR$80434,80/ccb 3003997997 aval/sebastiao venicio dos santos ced/bco bradesco s/a R$37886,79/ ccb3003997997 aval/eliane do socorro gentil leao ced/bco bradesco s/a R$37886,79/ccb55000001300 aval/cicero jose gomes ced/cx ec fed R$21923,39/ch000582 c/w b menezes coml lt meced/w b menezes coml lt R$3600,00/ch aa000109 endoss/w b menezes coml lt me ced/w b menezes coml lt R$4190,00/ ch850019 endoss/w b menezes coml lt me ced/w b menezes coml lt R$5800,00/ccb003125389 endoss/walmir bastos menezes ced/bco bradesco s/a R$27983,95/ccb003125389 aval/ sonia maria araujo correa menezes ced/bco bradesco s/a R$27983,95/Que me foram apresentados para serem protestados por falta de pagamento em meu Cartorio a rua Aristides Lobo,nº 468, ficando ciente que os respectivos protestos serão lavrados dentro do prazo legal Belem,4 de agosto de 2011.Salvio Albertino de M Correa Junior.Tabelião Titular do Cartorio de Protesto Vale Veiga 1º Oficio

Particulares

RICARDO GUIMARÃES QUEIROZ – FAZENDA ESCONDIDA
NÚMERO DE PUBLICAÇÃO: 266998

RICARDO GUIMARÃES QUEIROZ – FAZENDA ESCONDIDA CPF.418.284.026-72, Torna publico q/recebeu junto a SEMA// MARABÁ,a LAR.N.1053/2010 e AUTEF N.1009/2010,FAZENDA ESCONDIDA - ITUPIRANGA / PA – Protocolo 4422 / 2010.