DIÁRIO OFICIAL

IMPRENSA OFICIAL DO ESTADO

Belém, segunda-feira
09 de abril de 2018

ANO CXXVII DA IOE
128º DA REPÚBLICA
Nº 33.593

República Federativa do Brasil - Estado do Pará

88 Páginas

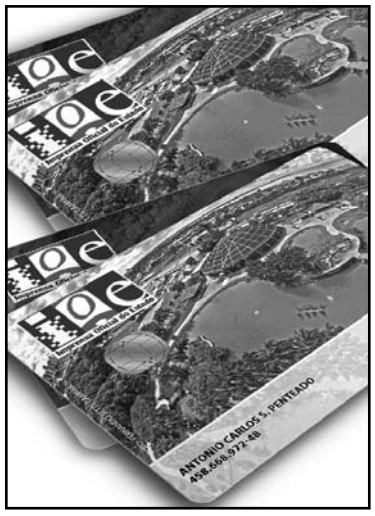

O **Certificado Digital** é sua identidade virtual. Com ele, você acessa, de forma segura, ágil e sustentável, todos os serviços e instituições, via internet. E com a garantia do sigilo e da integridade das informações.

Adquira seu Certificado Digital IOE. É oficial. Pode confiar.

Informações:
(91) 4009-7828
e-mail: ar@ioe.pa.gov.br

ETSUS seleciona tutores para curso de qualificação na área da saúde

A Escola Técnica do Sistema Único de Saúde do Pará (Etsus) abre vagas para seleção de tutores que queiram atuar no Curso de Qualificação em Acolhimento em Saúde.

Podem participar profissionais de nível superior com graduação na área da saúde ou educação, e que tenham experiência mínima de seis meses no Sistema Único de Saúde, experiência docente e em metodologias ativas.

Serão ofertadas 140 vagas. As inscrições devem ser feitas exclusivamente pela internet, no período de 09 a 18/04, com envio do formulário de inscrição e dos documentos comprobatórios para o e-mail: itinerariosdosaber.etsuspa@gmail.com.

O edital está disponível no endereço eletrônico www.saude.pa.gov.br.

PÁGINA 16

Intercâmbio de dados

A Agência de Defesa Agropecuária do Estado do Pará (Adepará) firma Acordo de Cooperação Técnica com o Ministério Público do Estado para o compartilhamento de dados.

O objetivo é garantir a fiscalização dos recursos públicos estaduais e municipais referentes aos cadastros de proprietários e de propriedades rurais no Pará, além todas as atividades correlatas ao setor.

PÁGINA 30

Serviços de anestesiologia

A Secretaria de Estado de Saúde Pública (Sespa) convoca prestadoras de serviços médicos de anestesiologia em cirurgias de caráter eletivo, geral, de urgência e emergência, tocoginecologia, ortopédica e neurológica.

A medida visa atender às necessidades dos hospitais regionais de Tucuruí, Cametá, Conceição do Araguaia, Salinópolis e Abelardo Santos. Edital em www.compraspara.pa.gov.br.

PÁGINA 16

Edital retificado

A Secretaria de Estado de Administração (Sead) informa que o edital do Concurso Público promovido pela Secretaria de Estado de Educação (Seduc) foi retificado.

As inscrições ao concurso podem ser feitas até 2 de maio. A previsão é que as provas sejam aplicadas no dia 03/06. Mais informações sobre o certame no endereço eletrônico www.consulplan.net.

PÁGINA 7

Reforma de escola

A Secretaria de Estado de Educação (Seduc) abrirá licitação para obra de reforma da Escola Estadual de Ensino Médio Vilhena Alves, em Belém.

Os interessados podem obter o edital nos sites www.seduc.pa.gov.br e www.compraspara.pa.gov.br. Mais informações pelos telefones (91)3201-5195/5096 ou pelo e-mail seduc.nlic@gmail.com.

PÁGINA 40

Tecnologias sociais

A Secretaria de Estado de Ciência, Tecnologia e Educação Profissional e Tecnológica (Sectet) divulga resultado do processo destinado à seleção de organizações da sociedade civil e instituições de ensino, pesquisa e extensão para execução de projetos de tecnologias sociais.

Os recursos estão disponíveis no site www.sectet.pa.gov.br.

PÁGINA 59

Credenciamento de profissionais

A Prefeitura de Igarapé-Miri inicia credenciamento de profissionais para prestação de serviços de saúde.

As propostas estão abertas a médicos e enfermeiros plantonistas, profissionais de fisioterapia, odontologia, nutrição, psicologia, e assistência social, entre outros. O edital está disponível das 9h às 12h, na sala de licitações da prefeitura.

PÁGINA 81

Agenda Cultural

Programe-se!

CINEMA

Trama Fantasma

Local: Cine Libero Luxardo

(Av. Gentil Bittencourt, nº 650)

Ingressos: R$ 12 (aceita-se meia)

Dia 11/04, às 18h

Sinopse: Reynolds Woodcock é um renomado estilista que trabalha vestindo grandes nomes da realeza e da elite britânica. Geralmente, a inspiração de Reynolds vem das dezenas de mulheres que entram e saem de sue vida, mas quando ele se envolve com a jovem Alma, a relação trará consequências para o processo criativo do estilista.

CINEMA

Lady Bird - A Hora de Voar

Local: Cine Libero Luxardo

(Av. Gentil Bittencourt, nº 650)

Ingressos: R$ 12 (aceita-se meia)

Dia 11/04, às 20h30

De 12 a 15/04 e 18/04, às 18h

Sinopse: Christine "Lady Bird" McPherson (Saoirse Ronan) luta contra, mas é exatamente como sua mãe (Tracy Letts): descontrolavelmente amável, profundamente teimosa e obstinada, uma enfermeira que trabalha incansavelmente para manter sua família depois que o pai (Laurie Metcalf) perde o emprego.

www.ioepa.com.br

Siga-nos:

ENVIO DE CONTEÚDOS

O envio de conteúdos para publicação no Diário Oficial do Estado deve ser realizado, no caso de órgãos e secretarias de Estado, via sistema e-DIÁRIO, disponível no site **www.ioepa.com.br**

No ato do envio, o usuário **DEVE EVITAR:**

- Documentos que contenham notas de rodapé;
- Logomarcas; fontes coloridas; ou qualquer tipo de imagem;
- Caixas de texto; marcadores, quebras de seção, quebra manual de linhas, marcadores próprios dos editores de texto, como pontos; quadrados; setas etc.

Obs.: O não atendimento dessas especificações poderá gerar problemas na publicação.

VENDA DE EXEMPLAR

- Avulso R$ 2,00
- Atrasado R$ 3,00

ASSINATURA / RECLAMAÇÃO

91 4009-7810 / 4009-7818

ASSINATURA SEMESTRAL

- Capital R$ 200,00
- Outras cidades R$ 350,00

ASSINATURA ANUAL

- Capital R$ 400,00
- Outras cidades R$ 650,00

OBS 1: As assinaturas do **Diário Oficial** não dão direito ao recebimento de **Cadernos Especiais**, elaborados exclusivamente aos órgãos interessados.

OBS 2: As reclamações deverão ser feitas 24 horas após a circulação do **Diário Oficial** na Capital, e até 8 dias nos demais Estados e Municípios.

PUBLICAÇÕES

91 4009-7810
4009-7819

- cm x coluna (8cm) R$ 65,00

(*) O padrão de publicação obedecerá obrigatoriamente a fonte Verdana, Corpo 7.

ORÇAMENTO GRÁFICO

91 4009-7810
4009-7817

SAC
SERVIÇO DE ATENDIMENTO AO CLIENTE
sac@ioe.pa.gov.br | 4009.7818

Simão Robison Oliveira Jatene
GOVERNADOR

José da Cruz Marinho
VICE-GOVERNADOR

Márcio Desidério Teixeira Miranda
PRESIDENTE DA ASSEMBLEIA LEGISLATIVA

Ricardo Ferreira Nunes
PRESIDENTE DO TRIBUNAL DE JUSTIÇA

Jeniffer de Barros Rodrigues
DEFENSORA PÚBLICA GERAL DO ESTADO

Gilberto Valente Martins
PROCURADOR GERAL DE JUSTIÇA

IMPRENSA OFICIAL DO ESTADO

DIRETORIA, ADMINISTRAÇÃO,
REDAÇÃO E PARQUE GRÁFICO

Trav. do Chaco, 2271
Marco • CEP: 66.093-410
Belém - Pará
PABX: 4009-7800
FAX: 4009-7819
www.ioepa.com.br

Luis Cláudio Rocha Lima
PRESIDENTE

Edson Ferreira Farias
DIRETOR ADMINISTRATIVO E FINANCEIRO

Augusto Henrique da Silva Neto
DIRETOR INDUSTRIAL

Ana Carmen Palheta Alves
DIRETORA DE DOCUMENTAÇÃO E TECNOLOGIA

NESTA EDIÇÃO | Segunda-feira, 09 de Abril de 2018

EXECUTIVO

GABINETE DO GOVERNADOR
CASA CIVIL DA GOVERNADORIA DO ESTADO ..... - PÁG. 5
NÚCLEO DE ARTICULAÇÃO E CIDADANIA ..... - PÁG. 6
PROCURADORIA GERAL DO ESTADO ..... - PÁG. 6
AUDITORIA GERAL DO ESTADO ..... - PÁG. 6
FUNDAÇÃO PROPAZ ..... - PÁG. 6

SECRETARIA DE ESTADO DE ADMINISTRAÇÃO ..... - PÁG. 6
IMPRENSA OFICIAL DO ESTADO ..... - PÁG. 7
INSTITUTO DE ASSISTÊNCIA DOS SERVIDORES DO ESTADO DO PARÁ ..... - PÁG. 7
ESCOLA DE GOVERNANÇA PÚBLICA DO ESTADO DO PARÁ ..... - PÁG. 8

SECRETARIA DE ESTADO DA FAZENDA ..... - PÁG. 8
BANCO DO ESTADO DO PARÁ S.A. ..... - PÁG. 13

SECRETARIA DE ESTADO DE SAÚDE PÚBLICA ..... - PÁG. 13
HOSPITAL OPHIR LOYOLA ..... - PÁG. 18
FUNDAÇÃO SANTA CASA DE MISERICÓRDIA DO PARÁ ..... - PÁG. 19
FUNDAÇÃO CENTRO DE HEMOTERAPIA E HEMATOLOGIA DO PARÁ ..... - PÁG. 21
FUNDAÇÃO PÚBLICA ESTADUAL HOSPITAL DE CLÍNICAS GASPAR VIANNA ..... - PÁG. 21

SECRETARIA DE ESTADO DE TRANSPORTES ..... - PÁG. 22
COMPANHIA DE PORTOS E HIDROVIAS DO ESTADO DO PARÁ ..... - PÁG. 23
AGÊNCIA ESTADUAL DE REGULAÇÃO E CONTROLE DE SERVIÇOS PÚBLICOS ..... - PÁG. 23

SECRETARIA DE ESTADO DE DESENVOLVIMENTO AGROPECUÁRIO E DA PESCA ..... - PÁG. 24
INSTITUTO DE TERRAS DO PARÁ ..... - PÁG. 26
AGÊNCIA DE DEFESA AGROPECUÁRIA DO ESTADO DO PARÁ ..... - PÁG. 30
EMPRESA DE ASSISTÊNCIA TÉCNICA E EXTENSÃO RURAL DO ESTADO DO PARÁ ..... - PÁG. 31

SECRETARIA DE ESTADO DE MEIO AMBIENTE E SUSTENTABILIDADE ..... - PÁG. 31
INSTITUTO DE DESENVOLVIMENTO FLORESTAL E DA BIODIVERSIDADE DO ESTADO DO PARÁ ..... - PÁG. 32

SECRETARIA DE ESTADO DE SEGURANÇA PÚBLICA E DEFESA SOCIAL ..... - PÁG. 33
POLÍCIA MILITAR DO PARÁ ..... - PÁG. 34
FUNDO DE ASSISTÊNCIA SOCIAL DA POLÍCIA MILITAR ..... - PÁG. 34
CORPO DE BOMBEIROS MILITAR DO PARÁ ..... - PÁG. 34
POLÍCIA CIVIL DO ESTADO DO PARÁ ..... - PÁG. 35
CENTRO DE PERÍCIAS CIENTÍFICAS RENATO CHAVES ..... - PÁG. 36
DEPARTAMENTO DE TRÂNSITO DO ESTADO DO PARÁ ..... - PÁG. 36
SUPERINTENDÊNCIA DO SISTEMA PENITENCIÁRIO DO ESTADO DO PARÁ ..... - PÁG. 37

SECRETARIA DE ESTADO DE CULTURA ..... - PÁG. 38
FUNDAÇÃO CULTURAL DO PARÁ ..... - PÁG. 38

SECRETARIA DE ESTADO DE COMUNICAÇÃO ..... - PÁG. 39

SECRETARIA DE ESTADO DE EDUCAÇÃO ..... - PÁG. 39
UNIVERSIDADE DO ESTADO DO PARÁ ..... - PÁG. 57

SECRETARIA DE ESTADO DE ASSISTÊNCIA SOCIAL, TRABALHO, EMPREGO E RENDA ..... - PÁG. 58
FUNDAÇÃO DE ATENDIMENTO SOCIOEDUCATIVO DO PARÁ ..... - PÁG. 58

SECRETARIA DE ESTADO DE JUSTIÇA E DIREITOS HUMANOS ..... - PÁG. 58

SECRETARIA DE ESTADO DE DESENVOLVIMENTO ECONÔMICO, MINERAÇÃO E ENERGIA ..... - PÁG. 58
INSTITUTO DE METROLOGIA DO ESTADO DO PARÁ ..... - PÁG. 58
JUNTA COMERCIAL DO ESTADO DO PARÁ ..... - PÁG. 59

SECRETARIA DE ESTADO DE DESENVOLVIMENTO URBANO E OBRAS PÚBLICAS ..... - PÁG. 59
COMPANHIA DE SANEAMENTO DO PARÁ ..... - PÁG. 59
NÚCLEO DE GERENCIAMENTO DE TRANSPORTES METROPOLITANO ..... - PÁG. 59

SECRETARIA DE ESTADO DE CIÊNCIA, TECNOLOGIA E EDUCAÇÃO PROFISSIONAL E TECNOLÓGICA ..... - PÁG. 59
FUNDAÇÃO AMAZÔNIA DE AMPARO A ESTUDOS E PESQUISAS ..... - PÁG. 60
EMPRESA DE TECNOLOGIA DA INFORMAÇÃO E COMUNICAÇÃO DO ESTADO DO PARÁ ..... - PÁG. 60

SECRETARIA DE ESTADO DE ESPORTE E LAZER ..... - PÁG. 60

DEFENSORIA PÚBLICA DO ESTADO ..... - PÁG. 60

TRIBUNAIS DE CONTAS
TRIBUNAL DE CONTAS DOS MUNICÍPIOS DO ESTADO DO PARÁ ..... - PÁG. 61
TRIBUNAL DE CONTAS DO ESTADO DO PARÁ ..... - PÁG. 61

MINISTÉRIO PÚBLICO
MINISTÉRIO PÚBLICO DE CONTAS DO ESTADO DO PARÁ ..... - PÁG. 63
MINISTÉRIO PÚBLICO DO ESTADO DO PARÁ ..... - PÁG. 66

MUNICÍPIOS ..... - PÁG. 78

PARTICULARES ..... - PÁG. 84

EMPRESARIAL ..... - PÁG. 84

ADMINISTRAÇÃO DIRETA E INDIRETA

GABINETE DO GOVERNADOR
Governador: Simão Robison Oliveira Jatene
Tel.: (91) 3201-5669 / 5587 Fax: (91) 3248-0133

GABINETE DO VICE-GOVERNADOR
Vice-Governador: José da Cruz Marinho
Tel.: (91) 3201-3631 Fax: (91) 3201-3745

CASA CIVIL DA GOVERNADORIA DO ESTADO
Chefe:
Tel.: (91) 3201- 5563 / 5564 Fax: (91) 3248-0765

NÚCLEO DE ARTICULAÇÃO E CIDADANIA
Diretora Geral: Daniele Salim Khayat
Tel.:

CASA MILITAR DA GOVERNADORIA DO ESTADO
Chefe: Ten. Cel. PM César Mauricio de Abreu Mello
Tel.: (91) 3084-2450 / 2456 Fax: (91) 3084-2455

PROCURADORIA-GERAL DO ESTADO - PGE
Procurador Geral: Ophir Filgueiras Cavalcante Junior
Tel.: (91) 3225-0811 / 0777 Fax: (91) 3241-2828

AUDITORIA GERAL DO ESTADO - AGE
Auditor: Roberto Paulo Amoras
Tel.: (91) 3239-6477 / 6479 Fax: (91) 3239-6476

FUNDAÇÃO PROPAZ
Presidente: Monica Altman Ferreira Lima
Tel.: (91) 3201-3724

CENTRO REGIONAL DE GOVERNO DO SUDESTE DO PARÁ
Secretário: Jorge Antônio Santos Bittencourt
Tel.:

CENTRO REGIONAL DE GOVERNO DO BAIXO AMAZONAS
Secretário: Olavo Rogério Bastos das Neves
Tel.:

SECRETARIA EXTRAORDINÁRIA DE ESTADO DE MUNICÍPIOS SUSTENTÁVEIS
Secretária: Izabela Jatene de Souza

SECRETARIA EXTRAORDINÁRIA DE ESTADO DE INTEGRAÇÃO DE POLÍTICAS SOCIAIS - SEEIPS
Secretário:

SECRETARIA EXTRAORDINÁRIA DE ASSUNTOS INSTITUCIONAIS
Secretário: Gen. Jeannot Jansen da Silva Filho

SECRETARIA EXTRAORDINÁRIA DE ESTADO DE GESTÃO ESTRATÉGICA - SEEGEST
Secretária: Noêmia de Sousa Jacob

SECRETARIA DE ESTADO DE ADMINISTRAÇÃO - SEAD
Secretária: Alice Viana Soares Monteiro
Tel.: (91) 3289- 6202 / 6224 Fax: (91) 3241-2971

IMPRENSA OFICIAL DO ESTADO - IOE
Presidente: Luis Cláudio Rocha Lima
Tel.: (91) 4009-7800 Fax: (91) 4009-7802

INSTITUTO DE ASSISTÊNCIA DOS SERVIDORES DO ESTADO DO PARÁ - IASEP
Presidente: Iris Ayres de Azevedo Gama
Tel.: (91) 4006-7954 / 7965 / 7991 / 7994 Fax: (91) 4006-7962 / 7972

INSTITUTO DE GESTÃO PREVIDENCIÁRIA DO ESTADO DO PARÁ - IGEPREV
Presidente: Allan Gomes Moreira
Tel.: (91) 3230-3521 Fax: (91) 3230-3521

FUNDAÇÃO DE PREVIDÊNCIA COMPLEMENTAR DOS SERVIDORES PÚBLICOS DO ESTADO DO PARÁ - FUNPRESP/PA
Diretor Presidente: Gustavo Tavares Monteiro
Tel.:

ESCOLA DE GOVERNANÇA PÚBLICA DO ESTADO DO PARÁ - EGPA
Diretor Geral: Ruy Martini Santos Filho
Tel.: (91) 3214-6802 / 6803 Fax: (91) 3214-6802

SECRETARIA DE ESTADO DA FAZENDA - SEFA
Secretário: Nilo Emanoel Rendeiro de Noronha
Tel.: (91) 3222-5720 / 3218-4200 / 4324 Fax: (91) 3223-0776

BANCO DO ESTADO DO PARÁ - BANPARÁ
Presidente: Augusto Sérgio Amorim
Tel.: (91) 3348-3320 / 3209 Fax: (91) 3223-0823

SECRETARIA DE ESTADO DE PLANEJAMENTO - SEPLAN
Secretário: José Alberto da Silva Colares
Tel.: (91) 3241-9291 / 3242-9900 / 3204-7417 Fax: (91) 3241-0709

SECRETARIA DE ESTADO DE SAÚDE PÚBLICA - SESPA
Secretário: Vitor Manuel Jesus Mateus
Tel.: (91) 4006-4800 / 4804/ 4805 Fax: (91) 4006-4849

HOSPITAL OPHIR LOYOLA - HOL
Diretor Geral: Luiz Cláudio Lopes Chaves
Tel.: (91) 3342-1100 / 3342-1305 Geral: 3289-1002 Fax: (91) 3289-1009

FUNDAÇÃO SANTA CASA DE MISERICÓRDIA DO PARÁ
Presidente: Rosangela Brandão Monteiro
Tel.: (91) 3241-5208 / 4009-2241 Fax: (91) 4009-2299

FUNDAÇÃO CENTRO DE HEMOTERAPIA E HEMATOLOGIA DO PARÁ - HEMOPA
Presidente: Ana Suely Leite Saraiva
Tel.: (91) 3242-6905 / 9100 Fax: (91) 3242-6905

FUNDAÇÃO PÚBLICA ESTADUAL HOSPITAL DE CLÍNICAS GASPAR VIANNA
Presidente: Ana Lydia Ledo de Castro Ribeiro Cabeça
Tel.: (91) 3276-5665 / 0601 Fax: (91) 3276-1150

SECRETARIA DE ESTADO DE TRANSPORTES - SETRAN
Secretário: Kleber Ferreira de Menezes
Tel.: (91) 3218-78007846/7805 3243-3256 Fax: (91) 3231-5845

COMPANHIA DE PORTOS E HIDROVIAS DO ESTADO DO PARÁ - CPH
Presidente: Haroldo Costa Bezerra
Tel.: (91) 3201-3605 Fax: (91) 3201-3605

AGÊNCIA DE REGULAÇÃO E CONTROLE DE SERVIÇOS PÚBLICOS - ARCON
Diretor Geral: Bruno Henrique Reis Guedes
Tel.: (91) 3213-3403 / 3241-1717 Fax: (91) 3213-3467

SECRETARIA DE ESTADO DE DESENVOLVIMENTO AGROPECUÁRIO E DA PESCA - SEDAP
Secretário:
Tel.: (91) 3226-8904 / 1363 Fax: (91) 3226-7864 /3246-6168

INSTITUTO DE TERRAS DO PARÁ - ITERPA
Presidente: Daniel Nunes Lopes
Tel.: (91) 3181-6500 / 6501 Pabx: 3181-6500 Fax: (91) 3229-9488

NÚCLEO DE GERENCIAMENTO DO PARÁ RURAL
Gerente Executivo: Valdo Luiz dos Santos Gaspar
Tel.: (91) 98895-6120

AGÊNCIA DE DEFESA AGROPECUÁRIA DO ESTADO DO PARÁ - ADEPARÁ
Diretor Geral: Luiz Pinto de Oliveira
Tel.: (91) 3210-1104 / 1102 Fax: (91) 3210-1105

EMPRESA DE ASSISTÊNCIA TÉCNICA E EXTENSÃO RURAL DO ESTADO DO PARÁ - EMATER
Presidente: Paulo Amazonas Pedroso
Tel.: (91) 3256-0150 / 0015 Fax: (91) 3256-0015

CENTRAIS DE ABASTECIMENTO DO PARÁ S/A - CEASA
Presidente: Bianca Amaral Piedade Pamplona Ribeiro
Tel.: (91) 3228-9191 / 9260 / 9157 Fax: (91) 3228-9191

SECRETARIA DE ESTADO DE MEIO AMBIENTE E SUSTENTABILIDADE- SEMAS
Secretário: Thales Samuel Matos Belo
Tel.: (91) 3184-3330 / 3341 Geral: 3184-3300 Fax: (91) 3276-8564

INSTITUTO DE DESENVOLVIMENTO FLORESTAL E DA BIODIVERSIDADE DO ESTADO DO PARÁ - IDEFLOR-Bio
Diretor Geral: Thiago Valente Novaes
Tel.: (91) 3184-3377 / 3362 Fax: (91) 3184-3377

SECRETARIA DE ESTADO DE SEGURANÇA PÚBLICA E DEFESA SOCIAL - SEGUP
Secretário: Luiz Fernandes Rocha
Tel.: (91) 3215-2200 / 3215-2255 Fax: (91) 3225-2644

POLÍCIA MILITAR DO PARÁ - PMPA
Comandante Geral: Cel. QOPM Hilton Celson Benigno de Souza
Tel.: (91) 3277-5644 Fax: (91) 3277-5644

CORPO DE BOMBEIROS MILITAR DO PARÁ - CBM
Comandante Geral: Cel. QOBM Zanelli Antonio Melo Nascimento
Tel.: (91) 4006-8313 / 8352 / 8396 Fax: (91) 3257-7200

POLÍCIA CIVIL DO ESTADO DO PARÁ - PCPA
Delegado Geral: Cláudio Galeno de Miranda Soares Filho
Tel.: (91) 4006-9045 Fax: (91) 3252-0050

CENTRO DE PERÍCIAS CIENTÍFICAS RENATO CHAVES
Diretor Geral: José Edmilson Lobato Júnior
Tel.: (91) 4009-6012 Geral: 4009-6075 Fax: (91) 4009-6016

DEPARTAMENTO DE TRÂNSITO DO ESTADO DO PARÁ - DETRAN
Diretor Superintendente: Andréa Yared de Oliveira Hass
Tel.: (91) 3214-6253 / 6256 Fax: (91) 3214-6249

SUPERINTENDÊNCIA DO SISTEMA PENITENCIÁRIO DO ESTADO DO PARÁ - SUSIPE
Superintendente: Cel. QOPM Rosinaldo da Silva Conceição
Tel.: (91) 3230-2214 / 3242-2539 Fax: (91) 3224-6726

SECRETARIA DE ESTADO DE CULTURA - SECULT
Secretário: Paulo Roberto Chaves Fernandes
Tel.: (91) 4009-8736 / 8740 Fax: (91) 4009-8740

FUNDAÇÃO CULTURAL DO ESTADO DO PARÁ - FCP
Presidente: Dina Maria César de Oliveira
Tel.: (91) 3202-4350 / 4333 Fax: (91) 3202-4351

FUNDAÇÃO CARLOS GOMES - FCG
Superintendente: Paulo José Campos de Melo
Tel.: (91) 3201-9471 / 9478 Fax: (91) 3201-9476

SECRETARIA DE ESTADO DE COMUNICAÇÃO - SECOM
Secretário: Daniel Nardin Tavares
Tel.: (91) 3202-0931 / 0901 Fax: (91) 3202-0903

FUNDAÇÃO PARAENSE DE RADIODIFUSÃO - FUNTELPA
Presidente: Adelaide Oliveira de Lima Pontes
Tel.: (91) 3228-0838 / 4005-7746 Fax: (91) 3226-6753

SECRETARIA DE ESTADO DE EDUCAÇÃO - SEDUC
Secretária: Ana Cláudia Serruya Hage
Tel.: (91) 3211-5107 / 5160 / 5161 Fax: (91) 3211-5026

UNIVERSIDADE DO ESTADO DO PARÁ - UEPA
Reitor: Rubens Cardoso da Silva
Tel.: (91) 3244-5177 Fax: (91) 3244-5460

SECRETARIA DE ESTADO DE ASSISTÊNCIA SOCIAL, TRABALHO, EMPREGO E RENDA - SEASTER
Secretário: Heitor Márcio Pinheiro Santos
Tel.: (91) 3254-1373

FUNDAÇÃO DE ATENDIMENTO SOCIOEDUCATIVO DO PARÁ- FASEPA
Presidente: Simão Pedro Martins Bastos
Tel.: (91) 3204-0201 Fax: (91) 3204-0204

SECRETARIA DE ESTADO DE JUSTIÇA E DIREITOS HUMANOS - SEJUDH
Secretário: Michell Mendes Durans da Silva
Tel.: (91) 4009-2722 / 2723 / 2744 / 2700 Fax: (91) 3225-1632 / 3242-9651

SECRETARIA DE ESTADO DE DESENVOLVIMENTO ECONÔMICO, MINERAÇÃO E ENERGIA - SEDEME
Secretário:
Tel.: (91) 3110-2550

COMPANHIA DE GÁS DO PARÁ
Presidente: Cláudio Luciano da Rocha Conde
Tel.: (91) 3224-2663

COMPANHIA DE DESENVOLVIMENTO ECONÔMICO DO PARÁ - CODEC
Presidente: Fábio Lúcio de Souza Costa
Tel.: (91) 3236-2884

INSTITUTO DE METROLOGIA DO ESTADO DO PARÁ - IMETROPARÁ
Presidente: Jorge Otávio Bahia de Rezende
Tel.: (91) 3246-2554 / 2404 / 1800 Fax: (91) 3266-1526

JUNTA COMERCIAL DO ESTADO DO PARÁ - JUCEPA
Presidente: Cilene Moreira Sabino de Oliveira
Tel.: (91) 3217-5801 / 5802 / 5803 Fax: (91) 3217-5840

NÚCLEO EXECUTOR DO PROGRAMA MUNICÍPIOS VERDES – NEPMV
Diretor Geral: Maria Gertrudes Alves de Oliveira
Tel.:

NUCLEO DE GERENCIAMENTO DO PROGRAMA DE MICROCRÉDITO - CREDCIDADÃO
Gerente Executivo:
Tel.: (91) 3201-9555

SECRETARIA DE ESTADO DE DESENVOLVIMENTO URBANO E OBRAS PÚBLICAS - SEDOP
Secretário: Ruy Klautau de Mendonça
Tel.: (91) 3183-0002

COMPANHIA DE SANEAMENTO DO PARÁ - COSANPA
Presidente: Cláudio Luciano da Rocha Conde
Tel.: (91) 3202-8567 / 8514 Fax: (91) 3236-2199

COMPANHIA DE HABITAÇÃO DO ESTADO DO PARÁ - COHAB
Presidente: Lucilene Bastos Farinha
Tel.: (91) 3214-8500 / 8101 Fax: (91) 3243-0555

NÚCLEO DE GERENCIAMENTO DE TRANSPORTE METROPOLITANO
Presidente: César Meira
Tel.: (91) 3110-8450

SECRETARIA DE ESTADO DE CIÊNCIA, TECNOLOGIA E EDUCAÇÃO PROFISSIONAL E TECNOLÓGICA - SECTET
Secretário: Alex Bolonha Fiúza de Mello
Tel.: (91) 4009-2510 / 4009-2512 Fax: (91) 3242-5969

FUNDAÇÃO AMAZÔNIA DE AMPARO A ESTUDOS E PESQUISAS - FAPESPA
Presidente:
Tel.: (91) 3223-2560

EMPRESA DE TECNOLOGIA DA INFORMAÇÃO E COMUNICAÇÃO DO ESTADO DO PARÁ - PRODEPA
Presidente: Theo Carlos Flexa Ribeiro Pires
Tel.: (91) 3344-5201 / 5208 / 5217 Fax: (91) 3344-5204

SECRETARIA DE ESTADO DE ESPORTE E LAZER - SEEL
Secretária: Cláudia Maria Magalhães Moura
Tel.: (91) 3201-2300 Fax: (91) 3201-2331

SECRETARIA DE ESTADO DE TURISMO - SETUR
Secretário: Adenauer Marinho de Oliveira Góes
Tel.: (91) 3110-5003

EXECUTIVO

GABINETE DO GOVERNADOR

CASA CIVIL DA GOVERNADORIA

DISPENSA DE LICITAÇÃO

EXTRATO – DISPENSA DE LICITAÇÃO Nº.05/2018 - CCG/PA.
Dispensa nº: 05/2018 – CCG/PA
Objeto: prestação de serviços de confecção e fornecimento, sob regime eventual, de gemas, cerâmicas e artesanatos regionais.
Fundamento: art. 24, XXIV, da Lei nº. 8.666/93.
Data da assinatura: 05/04/2018.
Valor Estimado: R$ 177.877,00 (cento e setenta e sete mil, oitocentos e setenta e sete reais)
Exercício: 2018.
Orçamento:
Órgão: 11105;
Função: 04;
Subfunção: 122;
Programa: 1297;
Projeto/Atividade: 8314;
Natureza da Despesa: 339030;
Fonte: 0101
Ação: 233643
Contratada: Organização Social Instituto de Gemas e Jóias da Amazônia – IGAMA, inscrita no CNPJ sob nº 08.821.432/0001-75.
Endereço: Praça Amazonas, s/nº, Bairro Jurunas, CEP: 66.025-070, Belém-PA. Telefone: (91) 3344-3514/3510
Ordenador
JOSÉ MEGALE FILHO
Chefe da Casa Civil

Protocolo: 298760

DIÁRIA

RESUMO DA PORTARIA N° 476/2018 CCG, DE 05 DE ABRIL DE 2018
Assunto: Diárias
Fundamentação Legal: Lei 5.810/94
Origem: Marabá - Destino: Rio Maria
Período: 05/04/2018 a 06/04/2018 -Quantidade:1 1/2 (uma e meia) diária
Servidoras: Keila Lima dos Santos Araújo, matrícula: 55590111/5, Assessora Técnica e
Jane Dailha Costa Chaves, matrícula: 73504214/3, Coordenadora de Área
Objetivo: Cumprir Agenda Of cial de Trabalho, onde participarão de agenda institucional do município e acompanharão comitiva do Governador.
JOSÉ MEGALE
Chefe da Casa Civil da Governadoria do Estado

Protocolo: 298859

OUTRAS MATÉRIAS

INSTRUMENTO SUBSTITUTIVO DE CONTRATO
NOTA DE EMPENHO DE DESPESA 2018NE00414
Data da Emissão: 26/03/2018;
Objeto: aquisição de aparelhos telefônicos para atender ao complexo da Casa Civil, através de Adesão à ARP nº. 100/2017 – MP/PA;
Fundamentação: art. 62, §4º, da Lei nº. 8.666/93 e art. 24 do Dec. Est. nº. 1.887/2017;
Valor: R$ 1.508,64 (hum mil, quinhentos e oito reais e sessenta e quatro centavos)
Orçamento:
Órgão 11105;
Função 04;
Subfunção 122;
Programa 1297;
Projeto/Atividade 8314;
Fontes 0101;
Natureza de Despesa 449052
Contratada: MAGITECH - DISTRIBUIDOR DE ELETRONICOS EIRELI-EPP, inscrita no CNPJ sob nº 19.910.840/0001-10.
Endereço: Rua Alesso Baldovinetti, n° 680, Casa 04, CEP: 02.555-000, São Paulo/SP.
Ordenador
JOSÉ MEGALE FILHO
Chefe da Casa Civil

Protocolo: 298991

PORTARIA Nº 477/2018-CCG DE 5 DE ABRIL DE 2018
O CHEFE DA CASA CIVIL DA GOVERNADORIA DO ESTADO, no uso das atribuições que lhe são conferidas pelo Decreto nº. 2.168, de 27 de maio de 1997, e
CONSIDERANDO os termos do Processo nº. 2018/65359,
R E S O L V E:
autorizar o CEL QOBM ZANELLI ANTÔNIO MELO NASCIMENTO, Comandante-Geral do Corpo de Bombeiros Militar do Pará, a viajar para São Paulo-SP, no período de 10 a 12 de abril de 2018, a f m de participar da *"1ª Reunião Ordinária da LIGABOM"*, devendo responder pelo expediente do órgão, na ausência do titular, o CEL QOBM AUGUSTO SÉRGIO LIMA DE ALMEIDA, Subcomandante-Geral do Corpo de Bombeiros Militar do Pará.
REGISTRE-SE, PUBLIQUE-SE E CUMPRA-SE
CASA CIVIL DA GOVERNADORIA DO ESTADO, 5 DE ABRIL DE 2018.
JOSÉ MEGALE
Chefe da Casa Civil da Governadoria do Estado

PORTARIA Nº 478/2018-CCG DE 5 DE ABRIL DE 2018
O CHEFE DA CASA CIVIL DA GOVERNADORIA DO ESTADO, no uso das atribuições que lhe são conferidas pelo Decreto nº. 2.168, de 27 de maio de 1997, combinado com o art. 1º, § 2º, inciso I, do Decreto nº. 1739, de 7 de abril de 2017, e
Considerando os termos do Processo nº. 2018/151615,
R E S O L V E:
autorizar JORGE ANTÔNIO SANTOS BITTENCOURT, Secretário Regional de Governo do Sudeste do Pará, a viajar para Rio Maria-PA, nos dias 5 e 6 de abril de 2018, em decorrência da necessidade de participar de agenda institucional e acompanhar a comitiva do Governador, e conceder, para tanto, 1 ½ (uma e meia) diária.
REGISTRE-SE, PUBLIQUE-SE E CUMPRA-SE
CASA CIVIL DA GOVERNADORIA DO ESTADO, 5 DE ABRIL DE 2018.
JOSÉ MEGALE
Chefe da Casa Civil da Governadoria do Estado

PORTARIA Nº 479/2018-CCG DE 5 DE ABRIL DE 2018
O CHEFE DA CASA CIVIL DA GOVERNADORIA DO ESTADO, no uso das atribuições que lhe são conferidas pelo Decreto nº. 2.168, de 27 de maio de 1997, e
Considerando os termos do Processo nº. 2018/151341,
R E S O L V E:
autorizar OPHIR FILGUEIRAS CAVALCANTE JUNIOR, Procurador-Geral do Estado, a viajar para Brasília-DF, nos dias 11 e 12 de abril de 2018, a f m de participar da *1ª Reunião Anual do Fórum Nacional da Advocacia Pública (FONAP), bem como de reunião na Advocacia Geral da União (AGU)*.
REGISTRE-SE, PUBLIQUE-SE E CUMPRA-SE
CASA CIVIL DA GOVERNADORIA DO ESTADO, 5 DE ABRIL DE 2018.
JOSÉ MEGALE
Chefe da Casa Civil da Governadoria do Estado

PORTARIA Nº 480/2018-CCG DE 5 DE ABRIL DE 2018
O CHEFE DA CASA CIVIL DA GOVERNADORIA DO ESTADO, no uso das atribuições que lhe são conferidas pelo Decreto nº. 13, de 7 de fevereiro de 2011, e
CONSIDERANDO os termos do Processo nº. 2018/144780,
R E S O L V E:
I. exonerar ELCK DAY COSTA DE OLIVEIRA do cargo em comissão de Gestor de Unidade SEDUC na Escola, código GEP-DAS-011.3, com lotação na Secretaria de Estado de Educação, a contar de 2 de abril de 2018.
II. nomear CAMILA EMILIA NONATO DE BARROS para exercer o cargo em comissão de Gestor de Unidade SEDUC na Escola, código GEP-DAS-011.3, com lotação na Secretaria de Estado de Educação, a contar de 2 de abril de 2018.
REGISTRE-SE, PUBLIQUE-SE E CUMPRA-SE
CASA CIVIL DA GOVERNADORIA DO ESTADO, 5 DE ABRIL DE 2018.
JOSÉ MEGALE
Chefe da Casa Civil da Governadoria do Estado

PORTARIA Nº 481/2018-CCG DE 5 DE ABRIL DE 2018
O CHEFE DA CASA CIVIL DA GOVERNADORIA DO ESTADO, no uso das atribuições que lhe são conferidas pelo Decreto nº. 13, de 7 de fevereiro de 2011, e
CONSIDERANDO os termos do Processo nº. 2018/147809,
R E S O L V E:
I. exonerar, a pedido, MATHEUS AUGUSTO OLIVEIRA MATTOS do cargo em comissão de Gerente, código GEP-DAS-011.3, com lotação na Secretaria de Estado de Transportes, a contar de 2 de abril de 2018.
II. nomear FERNANDO COSTA DA CRUZ para exercer o cargo em comissão de Gerente, código GEP-DAS-011.3, com lotação na Secretaria de Estado de Transportes, a contar de 2 de abril de 2018.
REGISTRE-SE, PUBLIQUE-SE E CUMPRA-SE
CASA CIVIL DA GOVERNADORIA DO ESTADO, 5 DE ABRIL DE 2018.
JOSÉ MEGALE
Chefe da Casa Civil da Governadoria do Estado

PORTARIA Nº 482/2018-CCG DE 5 DE ABRIL DE 2018
O CHEFE DA CASA CIVIL DA GOVERNADORIA DO ESTADO, no uso das atribuições que lhe são conferidas pelo Decreto nº. 13, de 7 de fevereiro de 2011, e
CONSIDERANDO os termos do Processo nº. 2018/145384,
R E S O L V E:
I. exonerar ELIANDRO JOSÉ KOGEMPA BARBOSA do cargo em comissão de Coordenador de Promoção da Cidadania e Defesa de Direitos Humanos, código GEP-DAS-011.4, com lotação na Secretaria de Estado de Justiça e Direitos Humanos, a contar de 1º de abril de 2018.
II. nomear ANTONIA LISANIA MARQIUES DE ALMEIDA para exercer o cargo em comissão de Coordenador de Promoção da Cidadania e Defesa de Direitos Humanos, código GEP-DAS-011.4, com lotação na Secretaria de Estado de Justiça e Direitos Humanos, a contar de 1º de abril de 2018.
REGISTRE-SE, PUBLIQUE-SE E CUMPRA-SE
CASA CIVIL DA GOVERNADORIA DO ESTADO, 5 DE ABRIL DE 2018.
JOSÉ MEGALE
Chefe da Casa Civil da Governadoria do Estado

PORTARIA Nº 483/2018-CCG DE 5 DE ABRIL DE 2018
O CHEFE DA CASA CIVIL DA GOVERNADORIA DO ESTADO, no uso das atribuições que lhe são conferidas pelo Decreto nº. 13, de 7 de fevereiro de 2011, e
CONSIDERANDO os termos do Processo nº. 2018/145384,
R E S O L V E:
I. exonerar ANA CRISTIANE LIMA OLIVEIRA do cargo em comissão de Diretor de Cidadania e Direitos Humanos, código GEP-DAS-011.5, com lotação na Secretaria de Estado de Justiça e Direitos Humanos, a contar de 1º de abril de 2018.
II. nomear ELIANDRO JOSÉ KOGEMPA BARBOSA para exercer o cargo em comissão de Diretor de Cidadania e Direitos Humanos, código GEP-DAS-011.5, com lotação na Secretaria de Estado de Justiça e Direitos Humanos, a contar de 1º de abril de 2018.
REGISTRE-SE, PUBLIQUE-SE E CUMPRA-SE
CASA CIVIL DA GOVERNADORIA DO ESTADO, 5 DE ABRIL DE 2018.
JOSÉ MEGALE
Chefe da Casa Civil da Governadoria do Estado

PORTARIA Nº 484/2018-CCG DE 5 DE ABRIL DE 2018
O CHEFE DA CASA CIVIL DA GOVERNADORIA DO ESTADO, no uso das atribuições que lhe são conferidas, e
CONSIDERANDO o disposto no art. 13, inciso I, da Lei nº. 7.543, de 20 de julho de 2011,
R E S O L V E:
relotar LUIZ JUNIOR RAMOS GARCIA, Assessor Especial I, na Secretaria de Estado de Assistência Social, Trabalho, Emprego e Renda – SEASTER, a contar de 6 de abril de 2018.
REGISTRE-SE, PUBLIQUE-SE E CUMPRA-SE
CASA CIVIL DA GOVERNADORIA DO ESTADO, 5 DE ABRIL DE 2018.
JOSÉ MEGALE
Chefe da Casa Civil da Governadoria do Estado

PORTARIA Nº 485/2018-CCG DE 5 DE ABRIL DE 2018
O CHEFE DA CASA CIVIL DA GOVERNADORIA DO ESTADO, no uso das atribuições que lhe são conferidas, e
CONSIDERANDO o disposto no art. 13, inciso I, da Lei nº. 7.543, de 20 de julho de 2011,
R E S O L V E:
relotar FABIO JORGE CARVALHO DE SOUZA, Assessor Especial III, na Secretaria de Estado de Assistência Social, Trabalho, Emprego e Renda – SEASTER, a contar de 6 de abril de 2018.
REGISTRE-SE, PUBLIQUE-SE E CUMPRA-SE
CASA CIVIL DA GOVERNADORIA DO ESTADO, 5 DE ABRIL DE 2018.
JOSÉ MEGALE
Chefe da Casa Civil da Governadoria do Estado

INSTRUMENTO SUBSTITUTIVO DE CONTRATO
NOTA DE EMPENHO DE DESPESA 2018NE00413
Data da Emissão: 22/03/2018;
Objeto: aquisição de persianas com instalação para atender ao complexo da Casa Civil, através de Adesão à ARP nº. 068/2017 – MP/PA;
Fundamentação: art. 62, §4º, da Lei nº. 8.666/93 e art. 24 do Dec. Est. nº. 1.887/2017;
Valor: R$ 15.741,00 (quinze mil, setecentos e quarenta e um reais)
Orçamento:
Órgão 11105;
Função 04;
Subfunção 122;
Programa 1297;
Atividade 8314;
Fontes 0101
Nat. Despesa 449052
Programa de Trabalho 04.122.1297.8314
Contratada: CARLOS NAVARRO & CIA LTDA. EPP, inscrita no CNPJ/MF sob nº 05.881.752/0001-22.
Endereço: Rua Dom Pedro I, 1000 - B, Bairro Umarizal, CEP: 66.050-100, Belém/PA.
Ordenador
JOSÉ MEGALE FILHO
Chefe da Casa Civil

Protocolo: 299054

NÚCLEO DE ARTICULAÇÃO E CIDADANIA

DIÁRIA

PORTARIA Nº 031/2018-NAC de 06 de abril de 2018.
A DIRETORA DE ADMINISTRAÇÃO E FINANÇAS DO NÚCLEO DE ARTICULAÇÃO E CIDADANIA, no uso de suas atribuições legais,
CONSIDERANDO o que dispõe os Arts. 145 a 149, da Lei nº 5.810, de 24 de janeiro de 1994; e
CONSIDERANDO, o processo nº 2018/135520
RESOLVE:
Conceder a servidora, SÔNIA MARIA FERREIRA PINTO, Coordenadora de Qualif cação Comunitária, CPF nº. 255.915.412-91, 03 e ½ (Três e meia) diárias, para custear despesas com viagem ao município de Altamira/PA, no período de 09 a 12/04/2018, para realização do Curso: Elaboração de Projetos e Captação de Recursos.
REGISTRE-SE, PUBLIQUE-SE E CUMPRA-SE,
NÚCLEO DE ARTICULAÇÃO E CIDADANIA, 06 de abril de 2018.
SUENE LIMA COLONNELLI
Diretora de Administração e Finanças

Protocolo: 298933

PORTARIA Nº 030/2018-NAC de 06 de abril de 2018.
A DIRETORA DE ADMINISTRAÇÃO E FINANÇAS DO NÚCLEO DE ARTICULAÇÃO E CIDADANIA, no uso de suas atribuições legais,
CONSIDERANDO o que dispõe os Arts. 145 a 149, da Lei nº 5.810, de 24 de janeiro de 1994; e
CONSIDERANDO, o processo nº 2018/135433
RESOLVE:
Conceder a servidora, IONELI PENA AZEVEDO, Colaboradora eventual, CPF nº. 126.636.542-72, 03 e ½ (Três e meia) diárias, para custear despesas com viagem ao município de Altamira, no período de 09 a 12/04/2018, para acompanhar equipe técnica do NAC, com apoio na realização do Curso: Elaboração de Projetos e Captação de Recursos.
REGISTRE-SE, PUBLIQUE-SE E CUMPRA-SE,
NÚCLEO DE ARTICULAÇÃO E CIDADANIA, 06 de abril de 2018.
SUENE LIMA COLONNELLI
Diretora de Administração e Finanças

Protocolo: 298927

PROCURADORIA GERAL DO ESTADO

LICENÇA PRÊMIO

Portaria n.º 195/2018-PGE.G., Belém, 05 de abril de 2018.
A Procuradora-Geral Adjunta Administrativa, no uso das suas atribuições legais...
RESOLVE:
CONCEDER, Licença Prêmio aos servidores deste Órgão, conforme abaixo relacionados:

Nome	Id. Funcional	Triênio	Período
Fernanda Jorge Sequeira Rodrigues	55589643/1	2ª parcela 2007/2010	02.04 a 01.05.18
João de Paiva Gouveia Neto	5930953/1	2ª parcela 2007/2010	23.04 a 22.05.18
Oberdan Almeida dos Santos	5561230/2	2ª parcela 2010/2013	16.04 a 15.05.18
Paulo de Tarso Dias Klautau Filho	5746299/1	2ª parcela 2012/2015	16.04 a 15.05.18
Soraya Fernandes da Silva Leitão	5402794/1	2ª parcela 2004/2007	04.04 a 03.05.18
Thales Eduardo Rodrigues Pereira	632970/2	Triênio 2010/2013	02.04 a 31.05.18
Valentim de Matos Pantoja Filho	3084329/1	2ª parcela 2009/2012	09.04 a 08.05.18

Dê-se ciência, registre-se, publique-se e cumpra-se.
FABIOLA DE MELO SIEMS
Procuradora-Geral Adjunta Administrativ

Protocolo: 298864

LICENÇA PARA TRATAMENTO DE SAÚDE

PORTARIA Nº 196/2018-PGE.G., Belém, 06 de abril de 2018
A Procuradora-Geral Adjunta Administrativa, no uso de suas atribuições legais...
CONSIDERANDO o disposto no art. 81 da Lei 5.810/94 e ainda a apresentação do Laudo Médico da SEAD nº 193008A/1.
RESOLVE:
CONCEDER 05 (cinco) dias de licença para tratamento de saúde à servidora Crismea Maria de Souza Mendes, identidade funcional nº 5014140/2, no período de 27.02 a 03.03.2018, de acordo com o Laudo Médico nº 193008A/1 da SEAD.
Dê-se ciência, registre-se, publique-se e cumpra-se.
FABIOLA DE MELO SIEMS
Procuradora-Geral Adjunta Administrativa

Protocolo: 298878

ERRATA

PUBLICAR Errata da PORTARIA Nº 193/2018-PGE.G., de 05.04.2018, publicada no DOE nº 33.592 de 06.04.2018.
Onde se lê:
25101.03.122.1297.8338 – 339033 – R$ 400,00
25101.03.122.1297.8338 – 339039 – R$ 300,00
Leia-se:
25101.03.092.1424.6806 – 339033 – R$ 400,00
25101.03.092.1424.6806 – 339039 – R$ 300,00

Protocolo: 298659

PUBLICAR Errata da PORTARIA Nº 194/2018-PGE.G., de 05.04.2018, publicada no DOE nº 33.592 de 06.04.2018.
Onde se lê:
25101.03.122.1297.8338 – 339033 – R$ 400,00
25101.03.122.1297.8338 – 339039 – R$ 300,00
Leia-se:
25101.03.092.1424.6806 – 339033 – R$ 400,00
25101.03.092.1424.6806 – 339039 – R$ 300,00

Protocolo: 298663

SUPRIMENTO DE FUNDO

PORTARIA Nº 197/2018-PGE.G., Belém, 06 de abril de 2018
A Procuradora-Geral Adjunta Administrativa, no uso das suas atribuições legais...
CONSIDERANDO o Decreto Estadual nº 1.180/2008 e a Portaria 444/2015;
RESOLVE:
CONCEDER ao servidor Diogo Gomes dos Santos, Auxiliar Técnico, identidade funcional nº 3158365/1, portador do CPF nº 152.520.002-04, Suprimento de Fundos no valor de R$ 880,00 (oitocentos e oitenta reais), o qual deverá observar a classif cação orçamentária abaixo:
25101.03.122.1297.8338 – 339030 – R$ 880,00
O Prazo para aplicação deverá ser de 30 (trinta) dias, a contar da data da emissão da ordem bancária, devendo a prestação de contas ocorrer no prazo de 10 (dez) dias, após o término da aplicação.
Dê-se ciência, registre-se, publique-se e cumpra-se.
FABIOLA DE MELO SIEMS
Procuradora-Geral Adjunta Administrativa

Protocolo: 298674

AUDITORIA GERAL DO ESTADO

APOSTILAMENTO

3º TERMO DE APOSTILAMENTO AO CONTRATO Nº 009/2016-AGE
Apostilamento do Contrato Nº 009/2016-AGE, f rmado entre a AUDITORIA GERAL DO ESTADO - AGE e a EMPRESA DE TECNOLOGIA DA INFORMAÇÃO E COMUNICAÇÃO DO ESTADO DO PARÁ - PRODEPA.
O presente apostilamento tem como base legal a Instrução Normativa Conjunta SEFA/SEPLAN/SEAD Nº 01, de 27 de fevereiro de 2018 e modif ca a natureza da despesa especif cada na Cláusula Quarta do Contrato Nº 009/2016-AGE, que f ca assim estabelecida:
"CLÁUSULA QUARTA – DA DOTAÇÃO ORÇAMENTÁRIA
As despesas decorrentes da aquisição do objeto deste contrato serão custeados por conta da seguinte dotação orçamentária:
04.126.1424.8585 – Gestão de Tecnologia da Informação e Comunicação;
339140.00 – Serv. de Tecnol. da Infor. e Comun.- Pessoa Jurídica - Op. Intra Orçamentária."
Belém, 06 de abril de 2018.
LUIS CLAUDIO LOPES SACRAMENTO
Gerente Administrativo Financeiro

Protocolo: 298998

3º TERMO DE APOSTILAMENTO AO CONTRATO Nº 009/2016-AGE
Apostilamento do Contrato Nº 009/2016-AGE, f rmado entre a AUDITORIA GERAL DO ESTADO - AGE e a EMPRESA DE TECNOLOGIA DA INFORMAÇÃO E COMUNICAÇÃO DO ESTADO DO PARÁ - PRODEPA.
O presente apostilamento tem como base legal a Instrução Normativa Conjunta SEFA/SEPLAN/SEAD Nº 01, de 27 de fevereiro de 2018 e modif ca a natureza da despesa especif cada na Cláusula Quarta do Contrato Nº 009/2016-AGE, que f ca assim estabelecida:
"CLÁUSULA QUARTA – DA DOTAÇÃO ORÇAMENTÁRIA
As despesas decorrentes da aquisição do objeto deste contrato serão custeados por conta da seguinte dotação orçamentária:
04.126.1424.8585 – Gestão de Tecnologia da Informação e Comunicação;
339140.00 – Serv. de Tecnol. da Infor. e Comun.- Pessoa Jurídica - Op. Intra Orçamentária."
Belém, 06 de abril de 2018.
LUIS CLAUDIO LOPES SACRAMENTO
Gerente Administrativo Financeiro
ROBERTO PAULO AMORAS
Auditor Geral do Estado

Protocolo: 299055

FUNDAÇÃO PROPAZ

TERMO ADITIVO A CONTRATO

EXTRATO DO PRIMEIRO TERMO ADITIVO DO CONTRATO N° 011/2017 – FUNDAÇÃO PROPAZ
N° DO CONTRATO:011/2017
N° DO TERMO ADITIVO: 1°
EXERCÍCIO: 2018
PROCESSO N°: 2017/54204
OBJETO: O presente termo tem por f nalidade alterar a Cláusula Vigésima - Da vigência do contrato.
VIGÊNCIA CONTRATUAL: 04/04/2018 à 03/04/2019.
FUNDAMENTO LEGAL: Lei Federal nº 8.666/93, art. 57, II, §2° e demais legislações aplicáveis.
CONTRATADO: TICKET SOLUÇÕES HDFT S/A.
ENDEREÇO: Rua Machado de Assis, n° 50, Ed. 02, Bairro Santa Lucia - CEP.: 93.700-000 Campo Bom/RS.
DATA DA ASSINATURA:04/04/2018
ORDENADOR RESPONSÁVEL: MÔNICA ALTMAN FERREIRA LIMA
MÔNICA ALTMAN FERREIRA LIMA
Presidente
Fundação PROPAZ

Protocolo: 298804

FÉRIAS

PORTARIA Nº 174 DE 06 DE ABRIL DE 2018
A PRESIDENTE DA FUNDAÇÃO PROPAZ, no uso das atribuições legais, que lhe são conferidas pelo Decreto publicado no DOE Nº. 33544, de 24 de Janeiro de 2018, bem como através da Lei 8.097 de 01 de janeiro de 2015 e ainda,
CONSIDERANDO o que dispõe os Art. 74 da Lei nº 5.810 de 24 de janeiro de 1994.
RESOLVE:
CONCEDER, ao servidor abaixo relacionado, 30 (trinta) dias de férias regulamentares, a serem gozadas no mês de MAIO/2018.

NOME	IDENTIDADE FUNCIONAL	PERÍODO AQUISITIVO	GOZO
ALCEMIR ROSA PINHEIRO	5932273/1	10/03/2017 a 09/03/2018	28 / 05 / 2018 a 26 / 05 / 2018

DÊ-SE CIÊNCIA, PUBLIQUE-SE E CUMPRA-SE.
MÔNICA ALTMAN FERREIRA LIMA
Presidente da Fundação PROPAZ

Protocolo: 298869

SECRETARIA DE ESTADO DE ADMINISTRAÇÃO

OUTRAS MATÉRIAS

PROCESSO SELETIVO SIMPLIFICADO Nº 001/2018-PSS-SEAD- PARÁ
EDITAL N° 03/2018 - RESULTADO FINAL DO PROCESSO SELETIVO SIMPLIFICADO Nº 001/2008 - SEAD
NÍVEL SUPERIOR REGIÃO METROPOLITANA
A SECRETÁRIA DE ESTADO DE ADMINISTRAÇÃO, no uso de suas atribuições que lhe são conferidas pelo art. 138, inciso II, da Constituição Estadual e,
CONSIDERANDO, os princípios que regem a administração pública, em especial, os da legalidade e publicidade.

RESOLVE:
TORNAR PÚBLICO e HOMOLOGAR o Resultado Final do Processo Seletivo Simplif cado – Nível Superior/Região Metropolitana:
Ananindeua
MÉDICO (PERITO MÉDICO)
Não há candidatos selecionados para esta vaga
Belém
MÉDICO (PERITO MÉDICO)
Não há candidatos selecionados para esta vaga
Belém
TÉCNICO EM GESTÃO DE SEGURANÇA DO TRABALHO (ENGENHARIA OU ARQUITETURA)
Número de Inscrição, Nome do Candidato, Nota Final, Classif cação.
2018004319111 - ZENAIDE AMARAL FREITAS, 26.50 - 1
Belém, 06 de abril de 2018.
ALICE VIANA SOARES MONTEIRO
Secretária de Estado Administração

Protocolo: 298829

EXTRATO DE PUBLICAÇÃO DO EDITAL DE PREGÃO ELETRÔNICO SEAD/SRP Nº 03/2018

A Secretaria de Estado de Administração – SEAD comunica que realizará licitação, na modalidade Pregão Eletrônico, para Registro de Preços, do tipo menor preço global, conforme abaixo:
OBJETO: Registro de Preços para eventual Contratação de serviços técnicos, especializados, continuados de captura de imagem, voz e dados, contemplando a disponibilização de câmeras, softwares, equipamentos, infraestrutura, incluindo a instalação, treinamento, manutenção e suporte técnico e operacional destes na modalidade 24hx7dx365d, para vias públicas da região metropolitana de Belém, outros municípios do Estado, rodovias estaduais e rodovia BR-316 a partir do quilometro 0 até o 18, pátios das CIRETRANS e áreas internas e externas da sede do DETRAN/PA, SEGUP/PA, CIOP e NIOPs, conforme condições, quantidades e exigências estabelecidas neste Edital e seus anexos.
DATA DA REABERTURA: 20 de Abril de 2018.
HORA DE REABERTURA: 10 h (Horário de Brasília)
ENDEREÇO ELETRÔNICO: www.comprasnet.gov.br
UASG: 925552 - Secretaria de Estado de Administração – SEAD (Travessa do Chaco, 2350, CEP. 66.093 - 542, Marco, Belém-PA)
RECEBIMENTO DA PROPOSTA: A partir da disponibilização do Edital no COMPRASNET, até às 10 h do dia 20.04.2018 (Horário de Brasília – DF).
A íntegra do EDITAL poderá ser obtida no Portal de Compras do Governo Federal - COMPRASNET, no endereço www.comprasnet.gov.br (www.comprasgovernamentais.gov.br) e no Portal Eletrônico de Compras do Governo do Estado do Pará - COMPRASPARÁ, no endereço www.compraspara.pa.gov.br.
ALICE VIANA SOARES MONTEIRO
Secretária de Estado de Administração
Republicado em função de incorreção no DOE n°. 33592 – Protocolo 2

Protocolo: 298696

GOVERNO DO ESTADO DO PARÁ
SECRETARIA DE ESTADO DE ADMINISTRAÇÃO
SECRETARIA DE ESTADO DE EDUCAÇÃO
CONCURSO PÚBLICO PARA PROVIMENTO DE VAGAS EM CARGOS DA CARREIRA DE MAGISTÉRIO PÚBLICO
EDITAL Nº 02/2018 – SEAD, DE 06 DE ABRIL DE 2018
RETIFICAÇÃO

A Secretaria De Estado De Administração - SEAD e a Secretaria de Estado de Educação - SEDUC, representadas por suas Secretárias de Estado, no uso de suas atribuições legais e considerando sua prerrogativa de alterar a bem do interesse público os atos administrativos de sua discricionariedade, tornam pública a retif cação ao Edital de Abertura nº 01/2018, de 19 de março de 2018, nos seguintes termos:
1- Fica retif cada a alínea "c" do item 6.2.14 do Edital nº 01/2018, conforme segue:
c) Para os CARGOS/DISCIPLINA/URE com número de vagas igual ou maior que 10 (dez), serão corrigidas as provas discursivas (redação) dos candidatos aprovados nas provas objetivas e classif cados em até 6 (seis vezes) o número de vagas previsto neste edital para cada modalidade de concorrência (Ampla e PcD), respeitados os empates na última colocação.
2- Esta Retif cação entra em vigor na data de sua publicação.
Belém/PA, 06 de abril de 2018.
ALICE VIANA SORES MONTEIRO
Secretária de Estado de Administração
ANA CLAUDIA SERRUYA HAGE
Secretária de Estado de Educação

Protocolo: 298797

TERMO DE HOMOLOGAÇÃO DOS PREÇOS MÁXIMOS ACEITÁVEIS, REFERENTE AOS CONTRATOS ORIUNDOS DA ATA DE REGISTRO DE PREÇOS 007/2014

A Secretaria de Estado de Administração – SEAD, após regular análise de repactuação, formulado pela empresa PROJEBEL SERVIÇOS E COMÉRCIO LTDA, inscrita no CNPJ nº. 02.295.753/0001-05, em face do reajuste da data base da categoria dos prestadores de serviços terceirizáveis, temporário, limpeza e conservação ambiental do Estado do Pará, instituído na CCT 2016/2017 – SEAC/SINELPA, que estabelece, na forma prevista no Art. 6º, § 3º, do Decreto Estadual nº 1.887/2017, o reajuste dos valores dos postos de limpeza dispostos na Ata de Registro de Preços Nº 007/2014, conforme o quadro abaixo, a contar de 01 de janeiro de 2016.

PROJEBEL SERVIÇOS E COMÉRCIO LTDA

Item	Descrição	Unidade de fornecimento	Valor mensal unitário da ATA (R$)	Proposta de reajuste da empresa 2015	Valores Unitários Máximos Aplicáveis por posto 2016 (R$)	Valores Unitários Máximos Aplicáveis por posto 2017 (R$)
LOTE 4 - ALTAMIRA						
11	Auxiliar de limpeza	Posto - Altamira	**2.770,00**	**NÃO FOI SOLICITADO**	3.096,68	3.277,72
LOTE 6 - BRAGANTINA						
17	Auxiliar de limpeza	Posto - Capanema	**2.720,00**	**NÃO FOI SOLICITADO**	3.135,69	3.319,01
LOTE 7 - CASTANHAL						
19	Auxiliar de limpeza	Posto - Castanhal	**2.735,00**	**NÃO FOI SOLICITADO**	3.135,69	3.319,01
21	Auxiliar de limpeza	Posto – Santa Izabel	**2.738,00**	**NÃO FOI SOLICITADO**	3.135,69	3.319,01
LOTE 8 - ARAGUAIA						
22	Auxiliar de limpeza	Posto – Conceição do Araguaia	**2.757,02**	**NÃO FOI SOLICITADO**	3.150,70	3.334,89

Em, 06 de abril de 2018.
ALICE VIANA SOARES MONTEIRO
Secretária de Estado de Administração
Republicado por sair com incorreções na edição n° 33589 do Diário Of cial do Estado do dia
03 de abril de 2018.

Protocolo: 298816

CONVÊNIO N° 005/2018

Exercício: 2018
Objeto: Conceder estágio curricular remunerado e não remunerado aos estudantes regularmente matriculados nos cursos superiores de graduação, nos órgãos da Administração Direta e Entidades Autárquicas e Fundacionais do Governo do Estado do Pará.
Vigência do Convênio: 09/04/2018 a 08/04/2023
Valor: R$ 0,00
Dotação Orçamentária: 00000
Fonte de Recurso: 00000
Data da Assinatura: 09/04/2018
PARTES:
Benef ciário: FACULDADE DE ESTUDOS AVANÇADOS DO PARÁ – FEAPA
Concedente: Governo do Estado do Pará através da Secretaria de Estado de
Administração - SEAD

Protocolo: 298831

IMPRENSA OFICIAL DO ESTADO

PORTARIA

PORTARIA N.º 47, de 06 de abril de 2018.

O Presidente da IMPRENSA OFICIAL DO ESTADO-IOE, no uso das atribuições que lhe são conferidas pela Lei Estadual n.º 4.438, de 12 de dezembro de 1972 e pelo Decreto Estadual n.º 1.636, de 08 de junho de 2005;
Considerando o que dispõe o art. 67, §1º da Lei Federal n.º 8.666/1993 e o Decreto Estadual Nº 870, de 04/10/2013;
RESOLVE: Designar os servidores para acompanhamento e f scalização dos contratos conforme abaixo pormenorizados:
Fiscal: Pedro Paulo Pereira Ferreira, Matrícula n.º 3151204/1
Suplente: Charles Amaral Nunes, Matrícula nº 3150933/1

CONTRATADO	CONTRATO	OBJETO	VALOR	PROCEDIMENTO
STOQUE SOLUÇÕES TECNOLÔGICAS LTDA (CNPJ Nº 05.388.674/0006-33)	CTR N.º 029/2016/ IOE	**Manutenção e assistência técnica em equipamentos de impressão**	R$218.520,00	Pregão Eletrônico n.º 021/2016/IOE
DÉDALO SOLUÇÕES DIGITAIS E SUPRIMENTOS LTDA-ME (CNPJ Nº 06.307.322/0001-64)	CTR N.º 030/2016/ IOE	**Aquisição de suprimentos – estação digital**	R$318.896,50	Pregão Eletrônico n.º 021/2016/IOE

Registre-se, publique-se e cumpra-se.
LUIS CLÁUDIO ROCHA LIMA
Presidente

Protocolo: 298822

ERRATA

Errata da Matéria 298267, publicada no DOE Nº 33592 (pag 11) de 06/04/2018. Onde se lê: Raimundo Gomes Pousada dos Reis **Leia-se:** Raimundo Cosme Pousada dos Reis. Ordenador: Luís Cláudio Rocha Lima

Protocolo: 298642

AVISO DE LICITAÇÃO

AVISO DE LICITAÇÃO
MODALIDADE: PREGÃO ELETRÔNICO N.º 006/2018/IOE
IMPRENSA OFICIAL DO ESTADO

Objeto: A presente licitação tem por objeto a contratação de empresa especializada para a prestação de serviços terceirizados de apoio administrativo na sede da IOE, pelo período de 12 (doze) meses, conforme especif cações constantes no Anexo II – Termo de Referência do Edital.
Local de abertura: www.comprasnet.gov.br
Data da Abertura: 20/04/2018.
Hora da Abertura: 09:00 horas. (Horário de Brasília-DF)
UASG: 925608 – Imprensa Of cial Do Estado – IOE, localizada na Travessa do Chaco n.º 2271, Bairro: Marco – CEP: 66.093-542 – Belém-Pará;
RECEBIMENTO DE PROPOSTA: A partir do dia 09/04/2018, no site do COMPRASNET.
A íntegra do EDITAL poderá ser obtida no Portal de Compras do Governo Federal (COMPRASNET), no endereço www.comprasnet.gov.br, no Portal Eletrônico de Compras do Governo do Estado do Pará (COMPRAS PARÁ), no endereço www.compraspara.pa.gov.br e no site da Imprensa Of cial do Estado (IOE), no endereço www.ioepa.com.br.
Belém (PA), 06 de abril de 2018.
Luís Cláudio Rocha Lima
Presidente-IOE

Protocolo: 298801

INSTITUTO DE ASSISTÊNCIA DOS SERVIDORES DO ESTADO DO PARÁ

TÉRMINO DE VÍNCULO DE SERVIDOR

PORTARIA Nº 108 de 04 de abril de 2018

EXONERAR a pedido, o servidor WEVERSON ALVES DOS SANTOS, matrícula nº 57205663/2, do cargo de Técnico de Enfermagem, lotado na DAS/Gerência de Assistência Domiciliar.
A presente Portaria retroagira os seus efeitos a contar do dia 29 de março de 2018.
IRIS AYRES DE AZEVEDO GAMA
Presidente

Protocolo: 298820

DESIGNAR SERVIDOR

PORTARIA Nº 109 de 05 de abril de 2018

DESIGNAR, o servidor JAIELSON LIMA DA SILVA, matrícula nº 5904199/2, ocupante do cargo em comissão de Gerente, atuando na Gerência de Fiscalização e Arrecadação, para responder cumulativamente, pela Coordenadoria de Orçamento e Finanças, código GEP-DAS-011.4, por ocasião das férias da titular, no período de 02/04 a 01/05/2018.
A presente Portaria entrará em vigor a partir do dia 02 de abril de 2018.
IRIS AYRES DE AZEVEDO GAMA
Presidente

Protocolo: 298821

CONTRATO

Processo: 2018/130473
CHAMADA PÚBLICA n.006/2018
OBJETO: Prestação de serviço na área da saúde aos segurados titulares e dependentes do IASEP
Data de Assinatura:06.04.2018
Vigência: 06.04.2018 A 06 .04.2019
Projeto Atividade: 8242
Fonte/Recurso: 0261
Elemento de Despesa: 339039
VALOR ESTIMADO: R$ 60.000,00
CONTRATADA: A C FERNANDES DA SILVA EIRELI- BIO MED
CNPJ:18.633.902/0001-20
Endereço: TV WE 71, nº.311,CIDADE NOVA VI, Bairro CIDADE NOVA, município ANANINDEUA/PA, CEP:67.140-130,
FONE (91)3263-3818
Ordenador: IRIS AYRES DE AZEVEDO GAMA

Protocolo: 298588

TORNAR SEM EFEITO

TORNAR SEM EFEITO a publicação do DOE nº.33531 do dia 05/01/2018
Protocolo n.263202 , referente ao extrato do 2º TA de prorrogação ao contrato 193/2016.
Contratada: CLÍNICA FOCUS DIAGNÓSTICOS S/S LTDA-ME
CNPJ nº.03.895.668/0001-32
Endereço: .AV. GOV. JOSÉ MALCHER, 194/A BAIRRO NAZARÉ, CEP:66.035-100 , BELÉM/PA

Protocolo: 298614

ESCOLA DE GOVERNANÇA PÚBLICA DO ESTADO DO PARÁ

DIÁRIA

PORTARIA Nº. 054 DE 06 DE ABRIL DE 2018.
O DIRETOR GERAL DA ESCOLA DE GOVERNANÇA PÚBLICA DO ESTADO DO PARÁ-EGPA, no uso das atribuições que lhe são conferidas pela Lei nº. 6.569 de 06 de agosto de 2003, e posteriores alterações, e;
CONSIDERANDO o memorando nº. 05/2018 – NCS/GAB de 02/04/2018, nos autos do Processo nº. 2018/147256.
RESOLVE:
CONCEDER 10 e ½ (dez e meia) diárias ao servidor FAUSO MENDES DE PAULA, ocupante do cargo de Secretário de Coordenação, matrícula nº. 54189550/3, CPF: 638321942-15, com objetivo de executar a cobertura da Cerimônia de Certif cação do Curso de Permacultura, no município de Santana do Araguaia/PA, no período de 13/04/2018 a 23/04/2018.
REGISTRE-SE, PUBLIQUE-SE E CUMPRA-SE.
RUY MARTINI SANTOS FILHO
Diretor Geral.

Protocolo: 298823

PORTARIA Nº. 053 DE 05 DE ABRIL DE 2018.
O DIRETOR GERAL DA ESCOLA DE GOVERNANÇA PÚBLICA DO ESTADO DO PARÁ-EGPA, no uso das atribuições que lhe são conferidas pela Lei nº. 6.569 de 06 de agosto de 2003, e posteriores alterações, e;
CONSIDERANDO o memorando nº. 07/2018 – CSOP/EGPA de 02/04/2018, nos autos do Processo nº. 144066/2018.
RESOLVE:
CONCEDER 03 (três) diárias aos servidores, EDMILSON SANTOS ASSIS, ocupante do cargo de Motorista, matrícula nº.57209073 , CPF:286.955.002-25 ,objetivo: atender as necessidades de deslocamento da equipe desta EGPA no período de 08 a 09/04/2018 e 14 a 15/04/2018 e 03 (três diárias) a BRENNO LUIZ DE MACEDO CALDAS, ocupante do cargo de Assessor, matrícula nº. 54191720, CPF: 925652632-87, no período de 08 a 09/04/2018 e 13 a 14/04/2018, acompanhar a Programação de Municipalização 2018 dos cursos desta Escola de Governança Pública do Estado do Pará no município de Bragança/PA.
REGISTRE-SE, PUBLIQUE-SE E CUMPRA-SE.
RUY MARTINI SANTOS FILHO
Diretor Geral

Protocolo: 298628

SECRETARIA DE ESTADO DA FAZENDA

PORTARIA

GABINETE DO SECRETÁRIO
PORTARIA Nº 081 DE 06 DE ABRIL DE 2018
REMOVER, de ofício, a contar de 06/04/2018, no interesse da Administração Tributária, o servidor RAIMUNDO HENRIQUE DE OLIVEIRA DIAS, Id Func nº 5128544/1, Fiscal de Receitas Estaduais, da CECOMT de Mercadorias em Trânsito para a CECOMT de Araguaia, para execução de atividade considerada de especial relevância para a Administração Tributária pelo prazo de 02 (dois) anos, nos termos do § 1º, inciso V do art. 31 da Resolução CONSAT nº 002, de 19 de março de 2014.

Protocolo: 299056

PORTARIA DE REVOGAÇÃO DE CONCESSÃO DE ISENÇÃO DE IPVA CAIF/DTR
PORTARIA Nº 2018330001895, de 05 de abril de 2018
MOTIVO: Revogar a Portaria n.º 2017330002752, de 30 de outubro de 2017, que concedeu a isenção do IPVA.
BASE LEGAL: Art. 3º, inciso XII da Lei n.º 6.017, de 30 de dezembro de 1996; Decreto n.º 2.703, de 27 de dezembro de 2006 e Instrução Normativa n.º 0009, de 20 de junho de 2007.
INTERESSADO: VICTOR HUGO VON LOHRMANN DA CRUZ.
CPF: 173.570.632-91.
MARCA/MODELO: HONDA/FIT LXL FLEX.
CHASSI: 93HGE6850AZ108113.

Protocolo: 298963

SUBSECRETÁRIA DA ADMINISTRAÇÃO TRIBUTÁRIA/ DIRETORIA DE ADMINISTRAÇÃO
PORTARIA Nº 764 DE 03 DE ABRIL DE 2018
CONCEDER ao servidor RAIMUNDO BITENCOURT DE ARAUJO, Id Func nº 5570077/1, Auditor Fiscal de Receitas Estaduais-c, lotado na Célula Planejamento Monitoramento e Estudos Técnicos de Fiscalização/DFI, 30 (trinta) dias de Licença Prêmio, no período de 02/05/2018 a 31/05/2018, correspondentes ao triênio de 26/11/2014 a 25/11/2017.
PORTARIA Nº 765 DE 03 DE ABRIL DE 2018
CONCEDER ao servidor ROBERTO TEIXEIRA DE OLIVEIRA, Id Func nº 5128471/2, Auditor Fiscal de Receitas Estaduais-c, lotado na Diretoria de Tributação, 30 (trinta) dias de Licença Prêmio, no período de 03/05/2018 a 01/06/2018, correspondentes ao triênio de 11/05/2002 a 10/05/2005.
PORTARIA Nº 766 DE 03 DE ABRIL DE 2018
CONCEDER à servidora MARIA DO SOCORRO DAMOUS DE MELLO RODRIGUES, Id Func nº 5132452/2, Auditor Fiscal de Receitas Estaduais-c, lotada na CEEAT de Grandes Contribuintes, 30 (trinta) dias de Licença Prêmio, no período de 09/05/2018 a 07/06/2018, correspondentes ao triênio de 11/05/2005 a 10/05/2008.
PORTARIA Nº 767 DE 03 DE ABRIL DE 2018
CONCEDER 15 (quinze) dias de Licença para Tratamento de Saúde, à servidora ALESSANDRA ANA SUSZEK, Id Func nº 5914730/1, Fiscal de Receitas Estaduais-a, lotada na UECOMT de Vila do Conde/CECOMT Portos e Aeroportos, no período de 14/03/2018 a 28/03/2018.
PORTARIA Nº 768 DE 03 DE ABRIL DE 2018
CONCEDER à servidora MARIA DA GRAÇA CORDEIRO NOBRE MIRANDA, Id Func nº 3243893/3, Assistente Administrativo, lotada na CEEAT de Grandes Contribuintes, 60 (sessenta) dias de Licença Prêmio, no período de 02/05/2018 a 30/06/2018, correspondentes ao triênio de 01/09/2012 a 31/08/2015.
PORTARIA Nº 769 DE 03 DE ABRIL DE 2018
CONCEDER 120 (cento e vinte) dias de Licença para Tratamento de Saúde, à servidora ARLETE ALFAIA DA FONSECA, Id Func nº 3251691/1, Agente de Serviços, lotada na CEEAT de Grandes Contribuintes, no período de 17/02/2018 a 16/06/2018.
PORTARIA Nº 770 DE 03 DE ABRIL DE 2018
CONCEDER 30 (trinta) dias de Licença por Motivo de Doença em Pessoa da Família, à servidora TEREZA CRISTINA SADALA DOS SANTOS VILHENA, Id Func nº 3832/1, Assistente Administrativo, lotada na Célula De Gestão De Pessoas/DAD, no período de 14/02/2018 a 15/03/2018.
ERRATA
PORTARIA Nº 439 de 26/02/2018, publicada no DOE nº 33.567 de 28/02/2018.
Servidor: ANTONIO GENADIO DA CUNHA
Onde se lê: Período de Gozo 02/04/2018 a 01/05/2018
Leia-se: Período de Gozo 23/04/2018 a 22/05/2018.
ERRATA
PORTARIA Nº 631 de 16/03/2018, publicada no DOE nº 33.582 de 21/03/2018.
Onde se lê: PORTARIA Nº 358 de 16/02/2017
Leia-se: PORTARIA Nº 358 de 16/02/2018.

Protocolo: 298914

PORTARIAS DE CONCESSÃO DE ISENÇÃO DE IPVA CAIF/DTR
PORTARIA Nº 2018330001892, de 05 de abril de 2018
MOTIVO: Conceder a isenção de IPVA para pessoa com def ciência relativo a veículo no ano de 2018.
BASE LEGAL: Art. 3º, inciso XII da Lei n.º 6.017, de 30 de dezembro de 1996; Decreto n.º 2.703, de 27 de dezembro de 2006 e Instrução Normativa n.º 0009, de 20 de junho de 2007.
INTERESSADO: JANE DARC TAVARES SILVA.
CPF: 354.735.926-00.
MARCA/MODELO: HONDA/FIT LX CVT.
CHASSI: 93HGK5840GZ235392.
PORTARIA Nº 2018330001885, de 05 de abril de 2018
MOTIVO: Conceder a isenção de IPVA para pessoa com def ciência relativo a veículo no ano de 2018.
BASE LEGAL: Art. 3º, inciso XII da Lei n.º 6.017, de 30 de dezembro de 1996; Decreto n.º 2.703, de 27 de dezembro de 2006 e Instrução Normativa n.º 0009, de 20 de junho de 2007.
INTERESSADO: MANOEL ESTANISLAU DOS SANTOS RAMOS.
CPF: 082.601.332-53.
MARCA/MODELO: VW/NOVO SPACEFOX CL SA.
CHASSI: 9BWPB45ZXG4043860.
PORTARIA Nº 2018330001881, de 05 de abril de 2018
MOTIVO: Conceder a isenção de IPVA para pessoa com def ciência relativo a veículo no ano de 2018.
BASE LEGAL: Art. 3º, inciso XII da Lei n.º 6.017, de 30 de dezembro de 1996; Decreto n.º 2.703, de 27 de dezembro de 2006 e Instrução Normativa n.º 0009, de 20 de junho de 2007.
INTERESSADO: RAFAEL FIGUEIRA GOMES.
CPF: 643.107.522-68.
MARCA/MODELO: HONDA/CITY EX CVT.
CHASSI: 93HGM6670FZ138865.
PORTARIA Nº 2018330001893, de 05 de abril de 2018
MOTIVO: Conceder a isenção de IPVA para pessoa com def ciência relativo a veículo no ano de 2018.
BASE LEGAL: Art. 3º, inciso XII da Lei n.º 6.017, de 30 de dezembro de 1996; Decreto n.º 2.703, de 27 de dezembro de 2006 e Instrução Normativa n.º 0009, de 20 de junho de 2007.
INTERESSADO: SUELY SANTOS GUIMARAES.
CPF: 267.125.802-00.
MARCA/MODELO: NISSAN/GRAND LIVINA 18SL.
CHASSI: 94DJBAL10EJ948182.
PORTARIA Nº 2018330001894, de 05 de abril de 2018
MOTIVO: Conceder a isenção de IPVA para pessoa com def ciência relativo a veículo no ano de 2018.
BASE LEGAL: Art. 3º, inciso XII da Lei n.º 6.017, de 30 de dezembro de 1996; Decreto n.º 2.703, de 27 de dezembro de 2006 e Instrução Normativa n.º 0009, de 20 de junho de 2007.
INTERESSADO: SUELY SILVA DOS REIS.
CPF: 066.002.982-00.
MARCA/MODELO: HONDA/HR-V EXL CVT.
CHASSI: 93HRV2870JZ204879.

Protocolo: 298961

GABINETE DO SECRETÁRIO
PORTARIA Nº 075 DE 05 DE ABRIL DE 2018
REMOVER, de ofício, no interesse da Administração Tributária, o servidor RODRIGO DO AMARAL CAMPOS, Id Func nº 5915258/1, Auditor Fiscal de Receitas Estaduais, da CERAT de Altamira para a Célula de Sistematização de Atos Normativos/DTR, para execução de atividade considerada de especial relevância para a Administração Tributária pelo prazo de 02 (dois) anos, a contar da data da publicação desta Portaria, nos termos do § 1º, inciso V do art. 31 da Resolução CONSAT nº 002, de 19 de março de 2014.
PORTARIA Nº 076 DE 06 DE ABRIL DE 2018
REMOVER, de ofício, a contar de 06/04/2018, no interesse da Administração Tributária, o servidor AFRANIO DE OLIVEIRA BARBOSA NETO, Id Func nº 5914734/1, Fiscal de Receitas Estaduais, da CECOMT de Araguaia para a CEEAT de IPVA e ITCD, para execução de atividade considerada de especial relevância para a Administração Tributária.
PORTARIA Nº 077 DE 06 DE ABRIL DE 2018
REMOVER, de ofício, a contar de 06/04/2018, no interesse da Administração Tributária, a servidora MARIA GORETE DE SOUSA PANTOJA, Id Func nº 5570000/1, Auditor Fiscal de Receitas Estaduais, da CERAT de Belém para a CECOMT de Gurupí, para execução de atividade considerada de especial relevância para a Administração Tributária pelo prazo de 02 (dois) anos, nos termos do § 1º, inciso V do art. 31 da Resolução CONSAT nº 002, de 19 de março de 2014.
PORTARIA Nº 078 DE 06 DE ABRIL DE 2018
REMOVER, de ofício, a contar de 06/04/2018, no interesse da Administração Tributária, a servidora GILZA DA SILVA DRAGO, Id Func nº 54054/2, Fiscal de Receitas Estaduais, da CECOMT de Gurupí para a CECOMT Mercadorias em Trânsito, para execução de atividade considerada de especial relevância para a Administração Tributária pelo prazo de 02 (dois) anos, nos termos do § 1º, inciso V do art. 31 da Resolução CONSAT nº 002, de 19 de março de 2014.
PORTARIA Nº 079 DE 06 DE ABRIL DE 2018
REMOVER, de ofício, a contar de 06/04/2018, no interesse da Administração Tributária, o servidor ADRIANO HENRIQUE CORREA FERNANDES, Id Func nº 5914759/1, Auditor Fiscal de

Receitas Estaduais, da CERAT de Marituba para a CECOMT de Araguaia, para execução de atividade considerada de especial relevância para a Administração Tributária pelo prazo de 02 (dois) anos, nos termos do § 1º, inciso V do art. 31 da Resolução CONSAT nº 002, de 19 de março de 2014.

PORTARIA Nº 082 DE 06 DE ABRIL DE 2018

REMOVER, de ofício, a contar de 06/04/2018, no interesse da Administração Tributária, o servidor PAULO DA SILVEIRA, Id Func nº 5215307/2, Auditor Fiscal de Receitas Estaduais, da CERAT de Marabá para a CEEAT de Grandes Contribuintes, para execução de atividade considerada de especial relevância para a Administração Tributária pelo prazo de 02 (dois) anos, nos termos do § 1º, inciso V do art. 31 da Resolução CONSAT nº 002, de 19 de março de 2014.

PORTARIA Nº 083 DE 06 DE ABRIL DE 2018

REMOVER, de ofício, para a CECOMT de Carajás, o servidor ARLINDO BARBOSA DA SILVA, Id Func nº 50059/1, Motorista, atualmente lotado no CECOMT Mercadorias em Trânsito, pelo período de 06/04/2018 a 05/07/2018, sem ônus para Administração.

Protocolo: 298965

PORTARIAS DE CONCESSÃO DE ISENÇÃO DE ICMS CAIF/DTR

PORTARIA Nº 2018330001883, de 05 de abril de 2018

MOTIVO: Conceder a isenção de ICMS na aquisição de veículo para pessoa com def ciência.
BASE LEGAL: Lei Complementar n.º 24, de 7 de janeiro de 1975; Convênio ICMS 38, de 30 de março de 2012 e arts. 1º e 50 do Anexo II do Regulamento do ICMS, aprovado pelo Decreto n.º 4.676, de 18 de junho de 2001.
INTERESSADO: ALDECIR ANDRADE FERREIRA.
CPF: 674.901.312-00.
MARCA/MODELO: NISSAN/VERSA 16SV CVT.
VALOR DO VEÍCULO COM IMPOSTOS: R$69.990,00.
VALOR DO VEÍCULO SEM IPI/ICMS: R$42.797,65.

PORTARIA Nº 2018330001887, de 05 de abril de 2018

MOTIVO: Conceder a isenção de ICMS na aquisição de veículo para pessoa com def ciência.
BASE LEGAL: Lei Complementar n.º 24, de 7 de janeiro de 1975; Convênio ICMS 38, de 30 de março de 2012 e arts. 1º e 50 do Anexo II do Regulamento do ICMS, aprovado pelo Decreto n.º 4.676, de 18 de junho de 2001.
INTERESSADO: MARIA IRACEMA OLEGARIA DOS SANTOS.
CPF: 109.163.182-49.
MARCA/MODELO: NISSAN/KICKS S DRCT CVT.
VALOR DO VEÍCULO COM IMPOSTOS: R$69.990,00.
VALOR DO VEÍCULO SEM IPI/ICMS: R$54.126,37.
CONDUTOR(ES) AUTORIZADO(S):
DOUGLAS OLEGARIO SANTOS CNH: 1853172395

PORTARIA Nº 2018330001890, de 05 de abril de 2018

MOTIVO: Conceder a isenção de ICMS na aquisição de veículo para pessoa com def ciência.
BASE LEGAL: Lei Complementar n.º 24, de 7 de janeiro de 1975; Convênio ICMS 38, de 30 de março de 2012 e arts. 1º e 50 do Anexo II do Regulamento do ICMS, aprovado pelo Decreto n.º 4.676, de 18 de junho de 2001.
INTERESSADO: NILSON NED SILVA DE ALMEIDA.
CPF: 566.340.132-68.
MARCA/MODELO: JEEP/RENEGADE 1.8 AT.
VALOR DO VEÍCULO COM IMPOSTOS: R$69.990,00.
VALOR DO VEÍCULO SEM IPI/ICMS: R$54.655,25.

Protocolo: 298957

AVISO DE LICITAÇÃO

AVISO DE LICITAÇÃO
PREGÃO ELETRÔNICO Nº 013/2018

A SEFA, através de seu Pregoeiro, comunica que fará realizar licitação na modalidade Pregão, na forma eletrônica - tipo menor preço, conforme abaixo:
OBJETO: Material Permanente (mobiliário (cama box, armários e suportes para televisor), equipamento de áudio e vídeo (televisor) e aparelhos eletrodomésticos (refrigeradores, fogões, bebedouros refrigerados e depuradores de ar.
DATA DA ABERTURA: 19/04/2018. HORA: 09:00 horas de Brasília.
ENDEREÇO ELETRÔNICO: www.comprasnet.gov.br
UASG: 925404 – SEFA – Belém-Pará, Av. Visconde de Souza Franco, nº 110.
RECEBIMENTO DA PROPOSTA: a partir da disponibilização do Edital no *COMPRASNET*, até às 09:00h do dia 19/04/2018 (Brasília-DF).
OBS.: O Edital encontra-se nos sites: www.comprasnet.gov.br, www.sefa.pa.gov.br (link licitações); ou pelos fones: (91) 3323-4259/4245, no horário de 09:00 às 11:30, em dias úteis, na Célula de Licitações e Contratos.
na Célula de Licitações e Contratos.
Belém, 06 de Abril de 2018.
RAIMUNDO NONATO MELO MARINHO
Pregoeiro

Protocolo: 298832

SUPRIMENTO DE FUNDO

PORTARIA Nº 751, 04 DE ABRIL DE 2018

A SUBSECRETÁRIA DA ADMINISTRAÇÃO TRIBUTÁRIA e a DIRETORA DE ADMINISTRAÇÃO DA SECRETARIA DE ESTADO DA FAZENDA, no uso das atribuições que lhes foram delegadas pela PORTARIA Nº 1.597/2016-GS de 23.09.2016,publicada no DOE nº 33.220, de 27.09.2016 e considerando o Mem. nº 14/2018 – CECOMT-SERRA DO CACHIMBO
RESOLVE:
CONCEDER ao (a) servidor(a) MÁRCIO JESUS MARTINS ALHO, Fiscal de Receitas Estaduais matrícula nº 5128862/1 portador do CPF nº 207.876.342-04,Suprimento de Fundos no valor total de R$ 4.000,00 (Quatro Mil Reais) o qual deverá observar a classif cação orçamentária:
17101.04.123.1424.8251 - GESTÃO DA ADMINISTRAÇÃO FAZENDÁRIA
33.90.30- MATERIAL DE CONSUMO: R$ 4.000,000 (Quatro Mil Reais)
Os recursos acima mencionados destinam-se as despesas da CECOMT-SERRA DO CACHIMBO, não subordinadas ao processo normal de aplicação, referente ao mês de ABRIL do exercício corrente, e deverão ser aplicados 30(trinta) dias a contar da data do recebimento.
A Prestação de Contas deverá ocorrer até o 5º (quinto) dia útil após o período de aplicação.
Maria Rute Tostes da Silva
Subsecretária da Administração Tributária
Rutilene de Fátima Garcia Cunha
Diretora de Administração

PORTARIA Nº 752, 04 DE ABRIL DE 2018

A SUBSECRETÁRIA DA ADMINISTRAÇÃO TRIBUTÁRIA e a DIRETORA DE ADMINISTRAÇÃO DA SECRETARIA DE ESTADO DA FAZENDA, no uso das atribuições que lhes foram delegadas pela PORTARIA Nº 1.597/2016-GS de 23.09.2016,publicada no DOE nº 33.220, de 27.09.2016 e considerando o Mem. nº 00038/2018 – CGAL
RESOLVE:
CONCEDER ao (a) servidor (a) ROSÂNGELA SOCORRO PEIXOTO JUCÁ, Técnico, CPF nº 134372912-20 , matricula nº 0323358803, Suprimento de Fundos no valor total de R$ 2.000,00 (Dois Mil Reais), o qual deverá observar a classif cação orçamentária:
17101.04.122.1297.8338- OPERACIONALIZAÇÃO DAS AÇÕES ADMINISTRATIVAS:
33.90.30 - MATERIAL DE CONSUMO: R$ 1.600,00 (Um Mil e Seiscentos Reais)
33.90.39 – O S PESSOA JURÍDICA: R$ 400,00 (Quatrocentos Reais)
Os recursos acima mencionados destinam-se as despesas da CGAL-COORDENAÇÃO, não subordinadas ao processo normal de aplicação, referente ao mês de ABRIL do exercício corrente, e deverão ser aplicados 30(dias) a contar da data do recebimento.
A Prestação de Contas deverá ocorrer até o 5º (quinto) dia útil após o período de aplicação.
Maria Rute Tostes da Silva
Subsecretária da Administração Tributária
Rutilene de Fátima Garcia Cunha
Diretora de Administração

PORTARIA Nº 753, 04 DE ABRIL DE 2018

A SUBSECRETÁRIA DA ADMINISTRAÇÃO TRIBUTÁRIA e a DIRETORA DE ADMINISTRAÇÃO DA SECRETARIA DE ESTADO DA FAZENDA, no uso das atribuições que lhes foram delegadas pela PORTARIA Nº 1.597/2016-GS de 23.09.2016,publicada no DOE nº 33.220, de 27.09.2016 e considerando o Mem. nº 00013/2018 – CERAT-REDENÇÃO
RESOLVE:
CONCEDER ao (a) servidor (a) MAURO CÉSAR CARVALHO RAMOS, Assistente Administrativo, matrícula nº 5208696-1, portador do CPF nº 129.331.392-00, Suprimento de Fundos no valor total de R$ 1.900,00 (Mil Novecentos Reais), o qual deverá observar a classif cação orçamentária
17101.04.123.1424.8251-GESTÃO DA ADMINISTRAÇÃO FAZENDÁRIA
33.90.30- MATERIAL DE CONSUMO- R$ 1.900,00 (Mil e Novecentos Reais)
Os recursos acima mencionados destinam-se as despesas da CERAT-REDENÇÃO, não subordinadas ao processo normal de aplicação, referente ao mês de ABRIL do exercício corrente, e deverão ser aplicados 30(trinta) dias a contar da data do recebimento.
A Prestação de Contas deverá ocorrer até o 5º (quinto) dia útil após o período de aplicação.
Maria Rute Tostes da Silva
Subsecretária da Administração Tributária
Rutilene de Fátima Garcia Cunha
Diretora de Administração

PORTARIA Nº 754, 04 DE ABRIL DE 2018

A SUBSECRETÁRIA DA ADMINISTRAÇÃO TRIBUTÁRIA e a DIRETORA DE ADMINISTRAÇÃO DA SECRETARIA DE ESTADO DA FAZENDA, no uso das atribuições que lhes foram delegadas pela PORTARIA Nº 1.597/2016-GS de 23.09.2016,publicada no DOE nº 33.220, de 27.09.2016 e considerando o Mem. nº 00021/2018 – CECOMT-ARAGUAIA
RESOLVE:
CONCEDER ao (a) servidor (a) FLORIPES MARIA GARCIA, Secretario de Gabinete, matrícula nº 0570703001, portador do CPF nº 234.843.142-49, Suprimento de Fundos no valor total de R$ 4.000,00 (Quatro Mil Reais), o qual deverá observar a classif cação orçamentária:
17101.04.123.1424.8251 - GESTÃO DA ADMINISTRAÇÃO FAZENDÁRIA
33.90.30- Material de Consumo - R$ 4.000,00(Quatro Mil Reais)
Os recursos acima mencionados destinam-se as despesas da CECOMT-ARAGUAIA, não subordinadas ao processo normal de aplicação, referente ao mês de ABRIL do exercício corrente, e deverão ser aplicados 30(trinta) dias a contar da data do recebimento.
A Prestação de Contas deverá ocorrer até o 5º (quinto) dia útil após o período de aplicação. Maria Rute Tostes da Silva
Subsecretária da Administração Tributária
Rutilene de Fátima Garcia Cunha
Diretora de Administração

PORTARIA Nº 755, 04 DE ABRIL DE 2018

A SUBSECRETÁRIA DA ADMINISTRAÇÃO TRIBUTÁRIA e a DIRETORA DE ADMINISTRAÇÃO DA SECRETARIA DE ESTADO DA FAZENDA, no uso das atribuições que lhes foram delegadas pela PORTARIA Nº 1.597/2016-GS de 23.09.2016,publicada no DOE nº 33.220, de 27.09.2016 e considerando o Mem. nº 00012/2018 – CERAT-CAPANEMA
RESOLVE :
CONCEDER ao (a) servidor (a) MARIA DO SOCORRO DA SILVA TEIXEIRA, cargo Assistente Administrativo, matrícula nº 00018130/1, portador do CPF nº 175.367.662-20, Suprimento de Fundos no valor total de R$ 1.700,00 (Um mil e setecentos reais) , o qual deverá observar a classif cação orçamentária:
17101.04.123.1424.8251 - GESTÃO DA ADMINISTRAÇÃO FAZENDÁRIA
33.90.30- MATERIAL DE CONSUMO: R$ 1.700,00 (Mil e setecentos reais)
Os recursos acima mencionados destinam-se as despesas da CERAT-CAPANEMA não subordinadas ao processo normal de aplicação, referente ao mês de ABRIL do exercício corrente, e deverão ser aplicados 30(trinta) dias a contar da data do recebimento.
A Prestação de Contas deverá ocorrer até o 5º (quinto) dia útil após o período de aplicação.
Maria Rute Tostes da Silva
Subsecretária da Administração Tributária
Rutilene de Fátima Garcia Cunha
Diretora de Administração

PORTARIA Nº 756, 04 DE ABRIL DE 2018

A SUBSECRETÁRIA DA ADMINISTRAÇÃO TRIBUTÁRIA e a DIRETORA DE ADMINISTRAÇÃO DA SECRETARIA DE ESTADO DA FAZENDA, no uso das atribuições que lhes foram delegadas pela PORTARIA Nº 1.597/2016-GS de 23.09.2016,publicada no DOE nº 33.220, de 27.09.2016 e considerando o Mem. nº 00010/2018 – CECOMT - GURUPI
RESOLVE
CONCEDER ao (a) servidor (a) IVETE GONÇALVES DE ARAÚJO, cargo Assistente Administrativo, matrícula nº 03252140-01, portador do CPF nº 208.162.862-72 Suprimento de Fundos no valor total de R$ 3.000,00 (Três mil reais), o qual deverá observar a classif cação orçamentária:
17101.04.123.1424.8251 - GESTÃO DA ADMINISTRAÇÃO FAZENDÁRIA
33.90.30- MATERIAL DE CONSUMO: R$ 3.000,00 (Três mil reais)
Os recursos acima mencionados destinam-se as despesas da CECOMT-GURUPI, não subordinadas ao processo normal de aplicação, referente ao mês de ABRIL do exercício corrente, e deverão ser aplicados 30(trinta) dias a contar da data do recebimento.
A Prestação de Contas deverá ocorrer até o 5º (quinto) dia útil após o período de aplicação.
Maria Rute Tostes da Silva
Subsecretária da Administração Tributária
Rutilene de Fátima Garcia Cunha
Diretora de Administração

PORTARIA Nº 757, 04 DE ABRIL DE 2018

A SUBSECRETÁRIA DA ADMINISTRAÇÃO TRIBUTÁRIA e a DIRETORA DE ADMINISTRAÇÃO DA SECRETARIA DE ESTADO DA FAZENDA, no uso das atribuições que lhes foram delegadas pela PORTARIA Nº 1.597/2016-GS de 23.09.2016,publicada no DOE nº 33.220, de 27.09.2016 e considerando o Mem. nº 00059/2018 – CERAT-MARABÁ
RESOLVE:
CONCEDER ao (a) servidor (a) ANA MÁRCIA MENDES BRAGA, cargo Assistente Administrativo, matrícula nº 522588401, portador do CPF nº 281.986.382-53, Suprimentos de Fundos no valor total de R$ 2.500,00 (Dois mil e quinhentos reais), o qual deverá observar a classif cação orçamentária:

17101.04.123.1424.8251 – GESTÃO DA ADMINISTRAÇÃO FAZENDÁRIA
33.90.30- MATERIAL DE CONSUMO: R$ 800,00 (Oitocentos reais)
33.90.39- O.S.T.P: R$ 1.700,00 (Mil e setecentos reais)
Os recursos acima mencionados destinam-se as despesas da CERAT-MARABÁ, não subordinadas ao processo normal de aplicação, referente ao mês de ABRIL do exercício corrente, e deverão ser aplicados 30(trinta) dias a contar da data de recebimento.
A Prestação de Contas deverá ocorrer até o 5º(quinto) dia útil após o período de aplicação.
Maria Rute Tostes da Silva
Subsecretária da Administração Tributária
Rutilene de Fátima Garcia Cunha
Diretora de Administração

PORTARIA Nº 758, 04 DE ABRIL DE 2018

A SUBSECRETÁRIA DA ADMINISTRAÇÃO TRIBUTÁRIA e a DIRETORA DE ADMINISTRAÇÃO DA SECRETARIA DE ESTADO DA FAZENDA, no uso das atribuições que lhes foram delegadas pela PORTARIA Nº 1.597/2016-GS de 23.09.2016,publicada no DOE nº 33.220, de 27.09.2016 e considerando o Mem. nº 00032/2018 – CERAT-SANTARÉM
RESOLVE:
CONCEDER ao (a) servidor (a) ANTONIO AUGUSTO CAMPOS FERNANDES, cargo Técnico em Gestão Pública, matrícula nº 60-1, portador do CPF nº 102.367.402-53, Suprimento de Fundos no valor total de R$ 1.700,00 (Mil e setecentos reais), o qual deverá observar a classif cação orçamentária:
17101.04.123.1424.8251-GESTÃO DA ADMINISTRAÇÃO FAZENDÁRIA
33.90.30- MATERIAL DE CONSUMO: R$ 900,00 (Novecentos reais)
33.90.39- O.S. P.T. JURÍDICO: R$ 800,00 (Oitocentos reais)
Os recursos acima mencionados destinam-se as despesas da CERAT-SANTARÉM, não subordinadas ao processo normal de aplicação, referente ao mês de ABRIL do exercício corrente, e deverão ser aplicados 30(trinta) dias a contar a data do recebimento.
A Prestação de Contas deverá ocorrer até o 5º (quinto) dia útil após o período de aplicação.
Maria Rute Tostes da Silva
Subsecretária da Administração Tributária
Rutilene de Fátima Garcia Cunha
Diretora de Administração

PORTARIA Nº 759, 04 DE ABRIL DE 2018

A SUBSECRETÁRIA DA ADMINISTRAÇÃO TRIBUTÁRIA e a DIRETORA DE ADMINISTRAÇÃO DA SECRETARIA DE ESTADO DA FAZENDA, no uso das atribuições que lhes foram delegadas pela PORTARIA Nº 1.597/2016-GS de 23.09.2016,publicada no DOE nº 33.220, de 27.09.2016 e considerando o Mem. nº 00024/2018 – CERAT-PARAGOMINAS
RESOLVE:
CONCEDER ao (a) servidor (a) ANA CLÁUDIA ARAÚJO DE ASSIS, cargo Gerente Fazendário, matrícula nº 0526619002, portador do CPF nº 392.235.072-00 , Suprimento de Fundos no valor total de R$ 1.700,00 (Mil e setecentos reais), o qual deverá observar a classif cação orçamentária:
17101.04.123.1424.8251 - GESTÃO DA ADMINISTRAÇÃO FAZENDÁRIA
33.90.30 - MATERIAL DE CONSUMO: R$ 700,00 (Setecentos Reais)
33.90.39- PESSOA JURÍDICA: R$ 1.000,00 (Mil Reais)
Os recursos acima mencionados destinam-se as despesas da CERAT-PARAGOMINAS, não subordinadas ao processo normal de aplicação, referente ao mês de ABRIL exercício corrente, e deverão ser aplicados 30(trinta) dias a contar a data do recebimento.
A prestação de Cotas deverá ocorrer até o 5º dia útil após a o período de aplicação.
Maria Rute Tostes da Silva
Subsecretária da Administração Tributária
Rutilene de Fátima Garcia Cunha
Diretora de Administração

PORTARIA Nº 760, 04 DE ABRIL DE 2018

A SUBSECRETÁRIA DA ADMINISTRAÇÃO TRIBUTÁRIA e a DIRETORA DE ADMINISTRAÇÃO DA SECRETARIA DE ESTADO DA FAZENDA, no uso das atribuições que lhes foram delegadas pela PORTARIA Nº 1.597/2016-GS de 23.09.2016,publicada no DOE nº 33.220, de 27.09.2016 e considerando o Mem. nº 00011/2018 – CERAT-ALTAMIRA
RESOLVE:
CONCEDER ao (a) servidor (a) CLEONICE CARVALHO DE SOUZA VENANCIO, cargo Assistente Administrativo, matrícula n.º 051386120/1, portador do CPF n.º 131.199. 582-04 Suprimento de Fundos no valor total de R$ 1.100,00 (Mil e cem reais) o qual deverá observar a classif cação orçamentária abaixo:
17101.04.123.1424.8251 - GESTÕES DA ADMINISTRAÇÃO FAZENDÁRIA
33.90.30- MATERIAL DE CONSUMO: R$ 800,00 (Oitocentos reais)
33.90.39- O. S. T. P. JURÍDICA: R$ 300,00 (Trezentos reais)Os recursos acima mencionados destinam-se as despesas da CERAT-ALTAMIRA, não subordinadas ao processo normal de aplicação, referente ao mês de ABRIL exercício corrente, e deverão ser aplicados 30(trinta) dias a contar a data do recebimento.
A prestação de contas deverá ocorrer até o 5° (quinto) dia útil após o período de aplicação.
Maria Rute Tostes da Silva
Subsecretária da Administração Tributária
Rutilene de Fátima Garcia Cunha
Diretora de Administração

PORTARIA Nº 761, 04 DE ABRIL DE 2018

A SUBSECRETÁRIA DA ADMINISTRAÇÃO TRIBUTÁRIA e a DIRETORA DE ADMINISTRAÇÃO DA SECRETARIA DE ESTADO DA FAZENDA, no uso das atribuições que lhes foram delegadas pela PORTARIA Nº 1.597/2016-GS de 23.09.2016,publicada no DOE nº 33.220, de 27.09.2016 e considerando o Mem. nº 00017/2018 – CERAT-TUCURUI
RESOLVE:
CONCEDER ao (a) servidor (a) ROSEMEIRE DO SOCORRO DE SOUZA MARTINS, cargo Assistente Técnico, matrícula nº 0325154301, portador do CPF nº 223435802-78, Suprimento de Fundos no valor total de R$ 1.700,00 (Mil e setecentos reais), o qual deverá observar a classif cação orçamentária:
17101.04.123.1424.8251-GESTÃO DA ADMINISTRAÇÃO FAZENDÁRIA
33.90.30 - MATERIAL DE CONSUMO: R$ 1.700,00 (Mil setecentos reais)
Os recursos acima mencionados destinam-se as despesas da CERAT-TUCURUI, não subordinadas ao processo normal de aplicação, referente ao mês de ABRIL do exercício corrente, e deverão ser aplicados 30(trinta) dias a contar da data do recebimento.
A Prestação de Contas deverá ocorrer até o 5º(quinto) dia útil após o período de aplicação.
Maria Rute Tostes da Silva
Subsecretária da Administração Tributária
Rutilene de Fátima Garcia Cunha
Diretora de Administração

PORTARIA Nº 762, 04 DE ABRIL DE 2018

A SUBSECRETÁRIA DA ADMINISTRAÇÃO TRIBUTÁRIA e a DIRETORA DE ADMINISTRAÇÃO DA SECRETARIA DE ESTADO DA FAZENDA, no uso das atribuições que lhes foram delegadas pela PORTARIA Nº 1.597/2016-GS de 23.09.2016,publicada no DOE nº 33.220, de 27.09.2016 e considerando o Mem. nº 00025/2018 – CECOMT - CARAJÁS
RESOLVE:
CONCEDER ao (a) servidor (a) CARLA THAIS DA COSTA MENDES, Secretario de Gabinete, matrícula nº 5266122/2, portador do CPF nº 45399123215, Suprimento de Fundos no valor total de R$4.000,00 (Quatro Mil Reais), o qual deverá observar a classif cação orçamentária:
17101.04.123.1424.8251 - GESTÃO DA ADMINISTRAÇÃO FAZENDÁRIA
33.90.30 - MATERIAL DE CONSUMO: R$ 4.000,00 (Quatro Mil Reais)
Os recursos acima mencionados destinam-se as despesas da CERAT-CARAJÁS, não subordinadas ao processo normal de aplicação, referente ao mês de ABRIL do exercício corrente, e deverão ser aplicados 30(trinta) dias a contar da data do recebimento.
A Prestação de Contas deverá ocorrer até o 5º (quinto) dia útil após o período de aplicação.
Maria Rute Tostes da Silva
Subsecretária da Administração Tributária
Rutilene de Fátima Garcia Cunha
Diretora de Administração

PORTARIA Nº 763 DE 04 DE ABRIL DE 2018

A SUBSECRETÁRIA DA ADMINISTRAÇÃO TRIBUTÁRIA e a DIRETORA DE ADMINISTRAÇÃO DA SECRETARIA DE ESTADO DA FAZENDA, no uso das atribuições que lhes foram delegadas pela PORTARIA Nº 1.597/2016-GS de 23.09.2016,publicada no DOE nº 33.220, de 27.09.2016 e considerando o Mem. nº 00061/2018 – CECOMT - ITINGA
RESOLVE:
CONCEDER ao (a) servidor (a) Oscarina Suely Salheb Pacheco, cargo Técnico, matrícula nº 3250229/0, portador do CPF nº 281.696.112-53 Suprimento de Fundos no valor total de R$ 4.000,00 (Quatro mil reais), o qual deverá observar a classif cação orçamentária:
17101.04.123.1424.8251 - GESTÃO DA ADMINISTRAÇÃO FAZENDÁRIA
33.90.30- MATERIAL DE CONSUMO: R$ 4.000,00 (Quatro mil reais)
Os recursos acima mencionados destinam-se as despesas da CERAT-ITINGA, não subordinadas ao processo normal de aplicação, referente ao mês de ABRIL do exercício corrente, e deverão ser aplicados 30(trinta) dias a contar da data do recebimento.
A prestação de contas deverá ocorrer até o 5° (quinto) dia útil após o período da aplicação.
Maria Rute Tostes da Silva
Subsecretária da Administração Tributária
Rutilene de Fátima Garcia Cunha
Diretora de Administração

Protocolo: 298699

PORTARIA Nº 774 , 04 DE ABRIL DE 2018

A SUBSECRETÁRIA DA ADMINISTRAÇÃO TRIBUTÁRIA e a DIRETORA DE ADMINISTRAÇÃO DA SECRETARIA DE ESTADO DA FAZENDA, no uso das atribuições que lhes foram delegadas pela PORTARIA Nº 1.597/2016-GS de 23.09.2016,publicada no DOE nº 33.220, de 27.09.2016 e considerando o Mem. nº 00012/2018 – CERAT-BREVES.
RESOLVE:
CONCEDER ao (a) servidor (a) SILVIA MARIA PRINTES GOMES DA SILVEIRA, Assistente Administrativo, matrícula nº 0514437002, portador do CPF nº 268.613.052-00 Suprimento de Fundos no valor total de R$ 1.700,00 (Mil e setecentos reais), o qual deverá observar a classif cação orçamentária:
17101.04.123.1424.8251 - GESTÃO DA ADMINISTRAÇÃO FAZENDÁRIA
33.90.30- MATERIAL DE CONSUMO: R$ 1.700,00 (Mil e setecentos reais)
Os recursos acima mencionados destinam-se as despesas da CERAT-BREVES, não subordinadas ao processo normal de aplicação, referente ao mês de ABRIL do exercício corrente, e deverão ser aplicados 30(trinta) dias a contar da data do recebimento.
A Prestação de Contas deverá ocorrer até o 5º (quinto) dia útil após o período de aplicação.
Maria Rute Tostes da Silva
Subsecretária da Administração Tributária
Rutilene de Fátima Garcia Cunha
Diretora de Administração

Protocolo: 298865

DIÁRIA

A SUBSECRETÁRIA DA ADMINISTRAÇÃO TRIBUTÁRIA e a DIRETORA DE ADMINISTRAÇÃO DA SECRETARIA DE ESTADO DA FAZENDA, no uso das atribuições que lhes foram delegadas pela PORTARIA Nº 1.597/2016-GS de 23.09.2016, publicada no DOE nº 33.220, de 27.09.2016. Considerando o disposto no art. 145 § 1º da Lei nº 5810, de 24 de janeiro de 1994, o Decreto nº 2.819 de 06.09.94

Maria Rute Tostes da Silva — Rutilene de Fatima Garcia Cunha
Subsecretária da Administração Tributária — Diretora de Administração - DAD

PORTARIA Nº 710 de 26 de março de 2018. AUTORIZAR 1 e 1/2 diárias a servidora MARIA RUTE TOSTES DA SILVA, nº 0555289301, AUDITOR FISCAL DE RECEITAS ESTADUAIS-C, SECRETÁRIA ADJUNTA DE RECEITAS DE ESTADO DA FAZENDA, objetivo de representar o Sr. Secretário de Estado da Fazenda na 168º reunião ordinária do confaz, no período de 02.04.2018 a 03.04.2018, no trecho Belém - Brasília - Belém.

PORTARIA Nº 604 de 26 de março de 2018, AUTORIZAR 3 e 1/2 diárias a servidora ANA CRISTINA GOMES DA SILVA, nº 0000300002, PSICOLOGO, ESCOLA FAZENDÁRIA, objetivo de participar da 63ª reunião do grupo de desenvolvimento do servidor fazendário (gdfaz) no período de 04.04.2018 a 07.04.2018, no trecho Belém/ Campo Grande/ Belém.

PORTARIA Nº 701 de 23 de março de 2018, AUTORIZAR 11 e 1/2 diárias ao servidora LORENA COSTA NAUAR LISBOA, nº 0324957301, ASSISTENTE ADMINISTRATIVO, CÉLULA DE CONTROLE E COBRANÇA DA DÍVIDA ATIVA, objetivo de mutirao de processos de parcelamentos revogados de icms, ipva, e itcd para inscrição em dívida ativa, no período de 02.04.2018 a 13.04.2018, no trecho Belém/Marabá/Belém.

PORTARIA Nº 730 de 02 de abril de 2018, AUTORIZAR 9 e 1/2 diárias ao servidor JOSE SILVA VIEIRA, nº 0553944701, MOTORISTA, ADM.TRIB./NÃO TRIB.DE SANTARÉM, objetivo servir como motorista, período de 09.04.2018 a 18.04.2018, trecho Santarém/Novo Progresso/Santarém.

PORTARIA Nº 731 de 02 de abril de 2018, AUTORIZAR 9 e 1/2 diárias ao servidor LUIZ AUGUSTO BRITO DE CARVALHO, nº 0325033401, ASSISTENTE ADMINISTRATIVO, ADM.TRIB./NÃO TRIB.DE SANTARÉM, objetivo divulgação da nota f scal avulsa eletrônica, período de 09.04.2018 a 18.04.2018, trecho Santarém/Novo Progresso/Santarém.

PORTARIA Nº 732 de 02 de abril de 2018, AUTORIZAR 9 e 1/2 diárias a servidora MARGARETE CLEIDE SUSSUARANA PENA, nº 0037628002, TECNICO EM GESTAO PUBLICA, ADM.TRIB./NÃO TRIB.DE SANTARÉM, objetivo divulgação da nota f scal avulsa eletrônica, período de 09.04.2018 a 18.04.2018, trecho Santarém/Novo Progresso/Santarém.

PORTARIA Nº 740 de 02 de abril de 2018, AUTORIZAR 1 e 1/2 diárias ao servidor STELIO OLIVEIRA DE MORAES REGO, nº 0505265302, TECNICO, COORDENAÇÃO DE ASSUNTOS FAZENDÁRIOS ESTRATÉGICOS, objetivo implantação do sistema de gerenciamento do atendimento- sga na cerat paragominas, período de 10.04.2018 a 11.04.2018, trecho Belém / Paragominas/ Belém.

PORTARIA Nº 741 de 02 de abril de 2018, AUTORIZAR 1 e 1/2 diárias a servidora TANIA GOMES PEREIRA BRAGA, nº 0515648301, ASSISTENTE ADMINISTRATIVO, CÉLULA DE ATENDIMENTO, objetivo implantação do sistema de gerenciamento do atendimento- sga na cerat paragominas, período de 10.04.2018 a 11.04.2018, trecho Belém / Paragominas / Belém.

PORTARIA Nº 742 de 03 de abril de 2018, AUTORIZAR 9 e 1/2 diárias ao RAIMUNDO HENRIQUE DE OLIVEIRA DIAS, nº 0512854401, FISCAL-C, COORDENAÇÃO EXECUTIVA DE CONTROLE DE MERCADORIAS EM TRÂNSITO, objetivo cumprir escala de f scalização de mercadorias em transito itinerante na UECOMT Barreira de Campo / CECOMT Araguaia, período de 02.04.2018 a 11.04.2018, trecho Belém/Conceição Do Araguaia/Belém.

PORTARIA Nº 745 de 04 de abril de 2018, AUTORIZAR 1/2 diárias ao servidor JOEL MESQUITA CAVALCANTE, matricula nº 0005361901, MOTORISTA, APOIO LOGÍSTICO, objetivo de conduzir veiculo of cial levando servidores desta Sefa que irão proceder visita técnica naquela unidade, no período de 02.04.2018 a 02.04.2018, no trecho Belem/Sao Francisco/Belem.

PORTARIA Nº 746 de 04 de abril de 2018, AUTORIZAR 9 e 1/2 diárias a TELMA CRISTINA SILVA AZEVEDO, nº 0514387001, ASSISTENTE ADMINISTRATIVO, COORDENAÇÃO EXECUTIVA DE CONTROLE DE MERCADORIAS EM TRÂNSITO, objetivo compor a equipe da administração na CERAT Marabá, ajudar no serviço no setor da CPPJ, período 09.04.2018 a 18.04.2018, trecho Belém/Marabá/Belém.

PORTARIA Nº 748 de 04 de abril de 2018, AUTORIZAR 14 e 1/2 diárias ao ARNALDO RODRIGUES BOTELHO CHAVES, nº 5419522901, AUDITOR FISCAL DE RECEITAS ESTADUAIS-A, ADM.TRIB./NÃO TRIB.DE SANTARÉM, objetivo serviço de f scalização itinerante na CERAT de Altamira, período de 04.04.2018 a 18.04.2018, trecho Santarém/Altamira/Santarém.

PORTARIA Nº 749 de 04 de abril de 2018, AUTORIZAR 14 e 1/2 diárias ao EVALDO JOSE DA COSTA PEDROSO, nº 0551915201, MOTORISTA, ADM.TRIB./NÃO TRIB.DE SANTARÉM, objetivo servir como motorista em operação de f scalização itinerante na CERAT de Altamira, no período de 04.04.2018 a 18.04.2018, trecho Santarém/Altamira/Santarém.

PORTARIA Nº 719 de 02 de abril de 2018, AUTORIZAR 1/2 diárias ao JOEL MESQUITA CAVALCANTE, matricula nº 0005361901, MOTORISTA, CÉLULA DE GESTÃO DE APOIO LOGÍSTICO, objetivo conduzir veículo of cial, período 28.03.2018 a 28.03.2018, trecho Belém/São Francisco/Belém.

Protocolo: 298634

A SUBSECRETÁRIA DA ADMINISTRAÇÃO TRIBUTÁRIA e a DIRETORA DE ADMINISTRAÇÃO DA SECRETARIA DE ESTADO DA FAZENDA, no uso das atribuições que lhes foram delegadas pela PORTARIA Nº 1.597/2016-GS de 23.09.2016, publicada no DOE nº 33.220, de 27.09.2016. Considerando o disposto no art. 145 § 1º da Lei nº 5810, de 24 de janeiro de 1994, o Decreto nº 2.819 de 06.09.94

Maria Rute Tostes da Silva — Subsecretária da Administração Tributária
Rutilene de Fatima Garcia Cunha — Diretora de Administração - DAD

PORTARIA Nº de 775 de 05 de abril de 2018, AUTORIZAR 5 e 1/2 diárias ao ENIO ROBERTO ALVES MAIA, nº 0591473501, AUDITOR FISCAL DE RECEITAS ESTADUAIS-A, ADM.TRIB. DE SUBST. TRIBUTÁRIA, objetivo participar das reuniões do GT05 e SUBGTS 05 - CONFAZ, período 15.04.2018 a 20.04.2018, trecho Belém / Belo Horizonte / Belém.

PORTARIA Nº 776 de 05 de abril de 2018, AUTORIZAR 1 e 1/2 diárias ao MARCIO RAYMOND DA SILVA CAETANO, nº 0591494201, AUDITOR FISCAL DE RECEITAS ESTADUAIS-A, TRIB. DE SUBST. TRIBUTÁRIA, objetivo fazer vistorias em embarcações, visando concessão subsídios combustível, período de 27.03.2018 a 28.03.2018, trecho Belém/Bragança/Belém.

PORTARIA Nº 780 de 05 de abril de 2018, AUTORIZAR 14 e 1/2 diárias ao JOEL MESQUITA CAVALCANTE, nº 0005361901, MOTORISTA, CÉLULA DE GESTÃO DE APOIO LOGÍSTICO, objetivo conduzir veiculo of cial transportando servidores desta SEFA, período 16.04.2018 a 30.04.2018, trecho Belém /Marabá /Parauapebas/ Xinguara /Redenção/Conceição Do Araguaia/Belém.

PORTARIA Nº 778 de 05 de abril de 2018, ALTERAR o período da PORTARIA Nº 623 de 15 de março de 2018, de 19.03.2018 a 23.03.2018 para 19.03.2018 a 21.03.2018, que concedeu 4 e 1/2 diárias ao servidor SERGIO MONTEIRO DE AMORIM, nº 0514017001, ocupante do cargo de CONTRAMESTRE FLUVIAL, lotado na COORDENAÇÃO EXECUTIVA DE CONTROLE DE MERCADORIAS EM TRÂNSITO, objetivo de conduzir a lancha com a equipe de servidores da DAIF-SEFA que farão apresentação da nota f scal avulsa eletrônica nos municípios do Arquipélago do Marajo, no trecho Belém/Curralinho/Breves/Belém.

PORTARIA Nº 779 de 05 de abril de 2018, ALTERAR o período da portaria de Nº 624 de 15 de março de 2018, de 19.03.2018 a 23.03.2018 para 19.03.2018 a 21.03.2018, que concedeu 4 e 1/2 diárias ao servidor ANTONIO HERMOGENES DOS SANTOS MACIEL, nº 0512100001, MARINHEIRO REG. MAQUINAS, MERCADORIAS EM TRÂNSITO, objetivo conduzir a lancha com a equipe de servidores da DAIF-SEFA no trecho Belém/Curralinho/Breves/Belém.

PORTARIA Nº 771 de 04 de abril de 2018, AUTORIZAR 2 e 1/2 diárias ao SÉRGIO AUGUSTO PINHEIRO FRANCO DE SÁ, nº 0592475402, COORDENADOR FAZENDARIO, CÉLULA DE GESTÃO DE RECURSOS MATERIAIS, objetivo f scalização de obra na unidade CECOMT Serra do Cachimbo, período 02.05.2018 a 04.05.2018, trecho Ida - Belém/Brasília/Cuiabá/Sinop/Guarantã Do Norte/Novo Progresso - Volta - Guarantã Do Norte/Sinop/Cuiabá/Belém.

Protocolo: 298956

EDITAL DE NOTIFICAÇÃO

EDITAL DE NOTIFICACÃO DE AINF –CERAT MARITUBA

A Ilma. Sra. Márcia Maria Costa Santos, MD. COORDENADORA FAZENDÁRIA DE MARITUBA desta Secretaria de Estado da Fazenda, FAZ SABER aos titulares ou representantes legais da empresa abaixo relacionada, que foi lavrado contra a mesma, os AUTO (S) DE INFRAÇÃO(S) E NOTIFICAÇÃO(S) FISCAL (S) nº 092018510000090-5, resultante da Ordem de Serviço 092017820000793-2 (Ação Fiscal de Rotina ou Pontual), f cando NOTIFICADA, na forma do disposto pelo artigo 14, inciso III, parágrafos 1º, 2º e 3º item III da Lei nº 6.182, de 30 de dezembro de 1998, e alterações posteriores a PAGAR ou APRESENTAR defesa no prazo no prazo de 30 (trinta) dias corridos, a contar de 15 (quinze) dias da data da ciência deste Edital, na sede da Coordenação Executiva Regional de Administração Tributária e Não-Tributária – CERAT Marituba, situada à Rodovia BR 316, Km 13 – Centro- Marituba-PA. Ressaltando que o não atendimento no prazo estabelecido, ensejará à adoção de medidas cabíveis em defesa do Erário Estadual.

RAZÃO SOCIAL: L C Q DA COSTA.
INSCRIÇÃO ESTADUAL: 15.237.527-9
AFRE Responsável: IVALDO DA LUZ O. MARTINS
Marituba(PA), 05 de Abril de 2018..
MÁRCIA MARIA COSTA SANTOS
Coordenadora Fazendária - CERAT Marituba

Protocolo: 298758

EDITAL DE TERMO DE INÍCIO DE FISCALIZAÇÃO – CERAT BELÉM

O Coordenador Executivo Regional de Administração Tributária e Não Tributária - CERAT – Belém da Secretaria de Estado da Fazenda, no uso de suas atribuições, NOTIFICA aos titulares, sócios ou representantes legais da f rma abaixo relacionada, nos termos do artigo 11, da Lei n.º 6.182/98 e dos artigos 65 e 66, da Lei n.º 5.530/89, combinado com os artigos 124 e 744, do RICMS, aprovado pelo Decreto n.º 4.676/01, a apresentar os documentos a seguir relacionados, objeto de Programação em Profundidade de Exercício Fechado por Distribuição Aleatória, para o período de 01/2013 a 12/2013, referente ao Termo de Início de Fiscalização nº 012018370000011-0, no prazo de 30 (trinta) dias, contados da data em que se considera notif cado o contribuinte, na forma do art. 14, § 3º, III da Lei 6.182/98, alterada pela Lei nº 7.078, de 28 de dezembro de 2007.

O não atendimento do presente, no prazo estipulado, culminará na imediata aplicação da penalidade prevista no Art. 78, inciso XI, alínea "c" da Lei n.º 5.530/89, f cando ciente desde já, que a presente medida caracteriza o início da ação f scal pertinente, visando ao interesse do Erário Estadual.

Razão Social: COMERCIO DE FRUTAS LIDER LTDA.
Insc. Est. Nº: 15.168.026-4
Auditora Fiscal solicitante: CELIO CAL MONTEIRO
DOCUMENTOS SOLICITADOS:
– Arquivo EFD do Período
– Leitura da Memória da Fita Detalhe – MFD
– Livro de Registro de Utilização de Termos de Ocorrências
Outros documentos poderão ser solicitados no decorrer desta ação f scal.
Prazo de entrega dos documentos solicitados: 30 (trinta) dias
Local de entrega dos documentos:
Av. Gentil Bittencourt, 2566 – Belém/Pa – Telefone: 30398500
Moacyr Dinelly de Souza Navarro
Coordenador Fazendário – CERAT - Belém

Protocolo: 298706

EDITAL DE NOTIFICACÃO DE AINF –CERAT MARITUBA

A Ilma. Sra. Márcia Maria Costa Santos, MD. COORDENADORA FAZENDÁRIA DE MARITUBA desta Secretaria de Estado da Fazenda, FAZ SABER aos titulares ou representantes legais da empresa abaixo relacionada, que foi lavrado contra a mesma, o AUTO (S) DE INFRAÇÃO(S) E NOTIFICAÇÃO(S) FISCAL (S) nº 092018510000089-1, resultante da Ordem de Serviço nº 092017820000783-6 (Ação Fiscal de Rotina ou Pontual), f cando NOTIFICADA, na forma do disposto pelo artigo 14, inciso III, parágrafos 1º, 2º e 3º item III da Lei nº 6.182, de 30 de dezembro de 1998, e alterações posteriores a PAGAR ou APRESENTAR defesa no prazo no prazo de 30 (trinta) dias corridos, a contar de 15 (quinze) dias da data da ciência deste Edital, na sede da Coordenação Executiva Regional de Administração Tributária e Não-Tributária – CERAT Marituba, situada à Rodovia BR 316, Km 13 – Centro- Marituba-PA. Ressaltando que o não atendimento no prazo estabelecido, ensejará à adoção de medidas cabíveis em defesa do Erário Estadual.

RAZÃO SOCIAL: LICONLAR MATERIAIS DE CONSTRUÇÕES LTDA.
INSCRIÇÃO ESTADUAL: 15.094.658-9
AFRE Responsável: IVALDO DA LUZ O. MARTINS
Marituba(PA), 05 de Abril de 2018..
MÁRCIA MARIA COSTA SANTOS
Coordenadora Fazendária - CERAT Marituba

Protocolo: 298723

EDITAL DE TERMO DE INÍCIO DE FISCALIZAÇÃO – CERAT BELÉM

O Coordenador Executivo Regional de Administração Tributária e Não Tributária - CERAT – Belém da Secretaria de Estado da Fazenda, no uso de suas atribuições, NOTIFICA aos titulares, sócios ou representantes legais da f rma abaixo relacionada, nos termos do artigo 11, da Lei n.º 6.182/98 e dos artigos 65 e 66, da Lei n.º 5.530/89, combinado com os artigos 124 e 744, do RICMS, aprovado pelo Decreto n.º 4.676/01, a apresentar os documentos a seguir relacionados, objeto de Programação em Profundidade de Exercício Fechado Dirigida/Especial, para o período de 01/2012 a 12/2016, referente ao Termo de Início de Fiscalização nº 002017480000875-7, no prazo de 30 (trinta) dias, contados da data em que se considera notif cado o contribuinte, na forma do art. 14, § 3º, III da Lei 6.182/98, alterada pela Lei nº 7.078, de 28 de dezembro de 2007.

O não atendimento do presente, no prazo estipulado, culminará na imediata aplicação da penalidade prevista no Art. 78, inciso XI, alínea "c" da Lei n.º 5.530/89, f cando ciente desde já, que a presente medida caracteriza o início da ação f scal pertinente, visando ao interesse do Erário Estadual.

Razão Social: TOPFER VARIEDADE LTDA-ME
Insc. Est. Nº: 15.239.535-0
Auditora Fiscal solicitante: RAFAEL CARLOS CAMERA
DOCUMENTOS SOLICITADOS:
- Instrumento de Procuração (Para Receber Notif cações)
- Livro de Registro de Inventário
- Livro de Registro de Utilização de Termos de Ocorrências
- Notas Fiscais de Saída Nº 1901 a 2150 (Referente a PAIDF: 702011890823111) e Nº 1901 a 2400 (Referente ao PAIDF: 702011890960036)
- Notas Fiscais de Saídas – Canceladas
- Outros 1:
Outros documentos poderão ser solicitados no decorrer desta ação f scal.
Prazo de entrega dos documentos solicitados: 30 (trinta) dias
Local de entrega dos documentos:
Av. Gentil Bittencourt, 2566 – Belém/Pa – Telefone: 30398500
Moacyr Dinelly de Souza Navarro
Coordenador Fazendário – CERAT - Belém

Protocolo: 298803

EDITAL DE NOTIFICAÇÃO FISCAL - CERAT BELEM

O Coordenador Executivo Regional de Administração Tributária e Não Tributária da CERAT - Belém, no uso de suas atribuições, NOTIFICA os titulares, sócios ou representantes legais da empresa MARAJO PESCADOS & CIA LTDA Insc. Est. nº 15.566.328-3 nos termos do artigo 11 da Lei n.º 6.182/98 e dos artigos 65 e 66 da Lei n.º 5.530/89, combinado com os Arts. 124 e 744 do RICMS/Pa, aprovado pelo Decreto n.º 4.676/01, a apresentar os documentos a seguir relacionados, objeto da AÇÃO FISCAL DE ROTINA OU PONTUAL para o PERÍODO DE 09/2017 a 11/2017, conforme determinado pela ORDEM DE SERVIÇO E NOTIFICAÇÃO FISCAL nº 01.2017.82.0001025-0, no prazo de 15 (quinze) dias, contados da data em que se considera notif cado o contribuinte na forma do Art. 37 da Instrução Normativa nº 24, de 18/11/2010.

Auditor(a) Fiscal Solicitante: RAFAEL CARLOS CAMERA
DOCUMENTOS SOLICITADOS:
Arquivo EFD do Período
DIEF / GIEF
Instrumento de Procuração (Preposto – Notif cações)
Livro de Registro de Apuração de ICMS
Livro de Registro de Entradas
Livro de Registro de Inventário
Livro de Registro de Saídas
Outros 1:
Regime Especial
Outros documentos poderão ser solicitados no decorrer desta ação f scal.
Prazo de entrega dos documentos solicitados: 15 (quinze) dias.
Local de Entrega dos Documentos:
Av. Gentil Bittencourt nº 2566, – Bairro - São Braz – entre Av. José Bonifácio e Tv. Castelo Branco – Belém- Pa,
Fone: 91- 3039-8500
O não atendimento da presente NOTIFICAÇÃO, no prazo estipulado, culminará na imediata aplicação da penalidade prevista no Art. 2º, da Lei n.º 6.715/05, f cando ciente desde já, que a presente medida caracteriza o início da ação f scal pertinente, visando os interesses do Erário Estadual.
Moacyr Dinelly de Souza Navarro
Coordenador Fazendário – CERAT - Belém

Protocolo: 298799

- CERAT Santarém - Julgamento – Julgadoria -
A Ilma. Sra. NADMA MARIA DOS SANTOS BRAGA , Coordenadora Fazendária de Santarém, desta Secretaria de Estado da Fazenda, FAZ SABER ao(s) titular(es) ou representante(s) legal(is) do(s) contribuinte(s) abaixo relacionado(s) que f ca(m) o(s) sujeito(s) passivo(s) em epígrafe, pelo presente instrumento INTIMADO(S) da decisão de julgamento, nos termos dos artigos 13 e 14, inciso III, da Lei nº 6182/98.
Paulo César de Moraes Lima
Auditor Fiscal de Receitas Estaduais
RAZÃO SOCIAL : PONTO A PONTO EMPRESA DE DIST. DE PROD. HIGIENE
INSCRIÇÃO ESTADUAL : 15.249.509-6
ORDEM DE SERVIÇO : 002011480000256-9
A.I.N.F. Nº : 042013510000026-9
<<<<<<<<<<<<<<<<<<<<<<<
Maycon Anderson do Valle Freitas
Fiscal de Receitas Estaduais
RAZÃO SOCIAL : V. C. A. LIRA EIRELI
INSCRIÇÃO ESTADUAL : 15.405.547-6
A.I.N.F. Nº : 372017510000744-0
<<<<<<<<<<<<<<<<<<<<<<<
Guilherme Fonseca de Oliveira Mello
Auditor Fiscal de Receitas Estaduais
RAZÃO SOCIAL : CORINO DA SILVA GUERREIRO NETO
INSCRIÇÃO ESTADUAL : 15.137.273-0
ORDEM DE SERVIÇO : 042015820000444-3
A.I.N.F. Nº : 042015510003091-0
NADMA MARIA DOS SANTOS BRAGA
Coordenadora – CERAT Santarém
>>>>>>>>>>>>>>>>>>>>>>>

- CERAT Santarém - AINFs de Trânsito
O Ilma. Sra. NADMA MARIA DOS SANTOS BRAGA , Coordenadora Fazendária de Santarém, desta Secretaria de Estado da Fazenda, FAZ SABER aos titulares ou representantes legais das contribuintes abaixo relacionadas que foram lavrados os respectivos AUTOS DE INFRAÇÃO E NOTIFICAÇÃO FISCAL , f cando eles NOTIFICADoS, na forma do disposto pelo art. 14, Inciso III, da Lei nº 6.182, de 30.12.98, a PAGAREM ou APRESENTAREM Impugnação, no prazo de 30 dias, a contar de 15 dias após a data de publicação deste Edital, na sede da CERAT, situada à Avenida Mendonça Furtado, Nº 2.797, bairro de Fátima, Santarém/PA, ressaltando que o não atendimento, no prazo estabelecido, ensejará a adoção de medidas cabíveis em defesa do Erário Estadual.
José Carlos da Silva
Fiscal de Receitas Estaduais
RAZÃO SOCIAL : PATRICIA B. DE O. SANTOS - EPP
INSCRIÇÃO ESTADUAL : 15.387.191-1
A.I.N.F. Nº : 382017510001601-9
NADMA MARIA DOS SANTOS BRAGA
Coordenadora – CERAT Santarém

Protocolo: 298808

EDITAL DE NOTIFICACÃO DE AINF –CERAT MARITUBA
A Ilma. Sra. Márcia Maria Costa Santos, MD. COORDENADORA FAZENDÁRIA DE MARITUBA desta Secretaria de Estado da Fazenda, FAZ SABER aos titulares ou representantes legais da empresa abaixo relacionada, que foi lavrado contra a mesma, o AUTO (S) DE INFRAÇÃO(S) E NOTIFICAÇÃO(S) FISCAL (S) nº 092018510000088-3, resultante da Ordem de Serviço 092017820000785-2 (Ação Fiscal de Rotina ou Pontual), f cando NOTIFICADA, na forma do disposto pelo artigo 14, inciso III, parágrafos 1º, 2º e 3º item III da Lei nº 6.182, de 30 de dezembro de 1998, e alterações posteriores a PAGAR ou APRESENTAR defesa no prazo no prazo de 30 (trinta) dias corridos, a contar de 15 (quinze) dias da data da ciência deste Edital, na sede da Coordenação Executiva Regional de Administração Tributária e Não-Tributária – CERAT Marituba, situada à Rodovia BR 316, Km 13 – Centro- Marituba-PA. Ressaltando que o não atendimento no prazo estabelecido, ensejará à adoção de medidas cabíveis em defesa do Erário Estadual.
RAZÃO SOCIAL: PARANHOS SILVA & CIA. LTDA..
INSCRIÇÃO ESTADUAL: 15.154.804-8
AFRE Responsável: IVALDO DA LUZ O. MARTINS
Marituba(PA), 05 de Abril de 2018..
MÁRCIA MARIA COSTA SANTOS
Coordenadora Fazendária - CERAT Marituba

Protocolo: 298726

OUTRAS MATÉRIAS

PORTARIA DE ISENÇÃO DE ICMS – CAT
Portaria n.º201801000357 de 06/04/2018 - Proc n.º 002018730006367/SEFA
Motivo: Conceder a isenção do ICMS para Taxista.
Base Legal: Convênio ICMS n.º 38, de 06 de julho de 2001 e do artigo 71 do Anexo II do RICMS-PA (aprovado pelo Decreto n.º 4676/01)
Interessado: Gilson dos Reis Cruz – CPF: 378.231.592-87
Marca: TOYOTA ETIOS SEDAN X PLUS 1.5 MANUAL Tipo: Pas/Automóvel

Portaria n.º201801000359 de 06/04/2018 - Proc n.º 002018730006371/SEFA
Motivo: Conceder a isenção do ICMS para Taxista.
Base Legal: Convênio ICMS n.º 38, de 06 de julho de 2001 e do artigo 71 do Anexo II do RICMS-PA (aprovado pelo Decreto n.º 4676/01)
Interessado: Wanderlan Manoel do Rosario Lobato – CPF: 379.158.862-15
Marca: CHEV/PRISMA 1.4MT LTZ Tipo: Pas/Automóvel
Portaria n.º201801000361 de 06/04/2018 - Proc n.º 002018730006372/SEFA
Motivo: Conceder a isenção do ICMS para Taxista.
Base Legal: Convênio ICMS n.º 38, de 06 de julho de 2001 e do artigo 71 do Anexo II do RICMS-PA (aprovado pelo Decreto n.º 4676/01)
Interessado: Renato Silva – CPF: 185.283.682-20
Marca: FIAT/DOBLO ESSENCE 1.8 FLEX Tipo: Pas/Automóvel
Portaria n.º201801000365 de 06/04/2018 - Proc n.º 002018730006674/SEFA
Motivo: Conceder a isenção do ICMS para Taxista.
Base Legal: Convênio ICMS n.º 38, de 06 de julho de 2001 e do artigo 71 do Anexo II do RICMS-PA (aprovado pelo Decreto n.º 4676/01)
Interessado: Antonio Edinaldo Sena da Silva – CPF: 223.358.892-49
Marca: I/FIAT CRONOS DRIVE 1.3 4 PT FLEX Tipo: Pas/Automóvel
Portaria n.º201801000363 de 06/04/2018 - Proc n.º 002018730007144/SEFA
Motivo: Conceder a isenção do ICMS para Taxista.
Base Legal: Convênio ICMS n.º 38, de 06 de julho de 2001 e do artigo 71 do Anexo II do RICMS-PA (aprovado pelo Decreto n.º 4676/01)
Interessado: Luciano de Andrade Silva – CPF: 366.817.502-06
Marca: NISSAN/KICKS SV CVT 1.6 AT Tipo: Pas/Automóvel
PORTARIAS DE ISENÇÃO DE IPVA – CAT
Portaria n.º201804001621, de 06/04/2018 - Proc n.º 2018730007018/SEFA
Motivo: Conceder a isenção do IPVA ao veículo para o ano de 2018
Base Legal: art.3º inc. VIII da Lei 6.017/96, alterada pela Lei 6427/01
Interessado: Edson Rinaldo Silva do Santos – CPF: 256.895.332-20
Marca/Tipo/Chassi
CHEVROLET/COBALT 1.8 LTZ/Pas/Automovel/9BGJC69E0GB172630
Portaria n.º201804001623, de 06/04/2018 - Proc n.º 2018730006750/SEFA
Motivo: Conceder a isenção do IPVA ao veículo para o ano de 2018
Base Legal: art.3º inc. VIII da Lei 6.017/96, alterada pela Lei 6427/01
Interessado: Manoel Abilio Cordeiro Bentes – CPF: 034.004.682-15
Marca/Tipo/Chassi
FIAT/SIENA ATTRACTIV 1.4/Pas/Automovel/9BD19713MF3258043
Portaria n.º201804001625, de 06/04/2018 - Proc n.º 2018730006666/SEFA
Motivo: Conceder a isenção do IPVA ao veículo para o ano de 2018
Base Legal: art.3º inc. VIII da Lei 6.017/96, alterada pela Lei 6427/01
Interessado: Manoel do Rosario Belo – CPF: 227.804.402-87
Marca/Tipo/Chassi
TOYOTA/ETIOS SD PLATINUM/Pas/Automovel/9BRB29BT8F2076537
Portaria n.º201804001627, de 06/04/2018 - Proc n.º 2018730006616/SEFA
Motivo: Conceder a isenção do IPVA ao veículo para o ano de 2018
Base Legal: art.3º inc. VIII da Lei 6.017/96, alterada pela Lei 6427/01
Interessado: Pedro Moreira de Castro – CPF: 118.285.952-68
Marca/Tipo/Chassi
FIAT/SIENA ATTRACTIV 1.4/Pas/Automovel/9BD197132E3168678
Portaria n.º201804001631, de 06/04/2018 - Proc n.º 2018730004868/SEFA
Motivo: Conceder a isenção do IPVA ao veículo para o ano de 2018
Base Legal: art.3º inc. VIII da Lei 6.017/96, alterada pela Lei 6427/01
Interessado: Joecio Padilha Ribeiro – CPF: 586.113.552-53
Marca/Tipo/Chassi
FIAT/PUNTO ATTRACTIVE/Pas/Automovel/9BD118181C1191931
Portaria n.º201804001633, de 06/04/2018 - Proc n.º 2018730007024/SEFA
Motivo: Conceder a isenção do IPVA ao veículo para o ano de 2018
Base Legal: art.3º inc. VIII da Lei 6.017/96, alterada pela Lei 6427/01
Interessado: Rodrigo Pinto Chaves – CPF: 960.651.332-72
Marca/Tipo/Chassi
FIAT/SIENA ATTRACT 1.0/Pas/Automovel/9BD19713NJ3356891
Portaria n.º201804001635, de 06/04/2018 - Proc n.º 2018730006194/SEFA
Motivo: Conceder a isenção do IPVA ao veículo para o ano de 2018
Base Legal: art.3º inc. VIII da Lei 6.017/96, alterada pela Lei 6427/01
Interessado: Nilson da Silva Flexa – CPF: 101.359.442-87
Marca/Tipo/Chassi
CHEV/PRISMA 10MT JOYE/Pas/Automovel/9BGKL69U0HG195609
Portaria n.º201804001637, de 06/04/2018 - Proc n.º 2018730006428/SEFA
Motivo: Conceder a isenção do IPVA ao veículo para o ano de 2018
Base Legal: art.3º inc. VIII da Lei 6.017/96, alterada pela Lei 6427/01
Interessado: Osvaldo Dias Ferreira – CPF: 128.393.962-20
Marca/Tipo/Chassi
I/VW SPACEFOX TREND GII/Pas/Automovel/8AWPB45Z1EA537669
Portaria n.º201804001639, de 06/04/2018 - Proc n.º 2018730007005/SEFA
Motivo: Conceder a isenção do IPVA ao veículo para o ano de 2018
Base Legal: art.3º inc. VIII da Lei 6.017/96, alterada pela Lei 6427/01
Interessado: Hedevaldo Raiol da Silva – CPF: 256.593.242-15
Marca/Tipo/Chassi
VW/NOVO VOYAGE TL MBV/Pas/Automovel/9BWDB45U9HT075133
Portaria n.º201804001641, de 06/04/2018 - Proc n.º 2018730006977/SEFA
Motivo: Conceder a isenção do IPVA ao veículo para o ano de 2018
Base Legal: art.3º inc. VIII da Lei 6.017/96, alterada pela Lei 6427/01
Interessado: Fernando Barbosa Santana Filho – CPF: 049.165.142-20
Marca/Tipo/Chassi
VW/POLO CL AD/Pas/Automovel/9BWAH5BZXJP063837
Portaria n.º201804001643, de 06/04/2018 - Proc n.º 2018730006223/SEFA
Motivo: Conceder a isenção do IPVA ao veículo para o ano de 2018
Base Legal: art.3º inc. VIII da Lei 6.017/96, alterada pela Lei 6427/01
Interessado: Sebastiao Goncalves dos Reis – CPF: 055.539.972-91
Marca/Tipo/Chassi
FIAT/DOBLO ATTRACTIV 1.4/Pas/Automovel/9BD11970UF1128321
Portaria n.º201804001645, de 06/04/2018 - Proc n.º 2018730006919/SEFA
Motivo: Conceder a isenção do IPVA ao veículo para o ano de 2018
Base Legal: art.3º inc. VIII da Lei 6.017/96, alterada pela Lei 6427/01
Interessado: Adailza Magalhães dos Santos – CPF: 300.540.442-00
Marca/Tipo/Chassi
FIAT/IDEA ELX FLEX/Pas/Automovel/9BD135613A2148548
Portaria n.º201804001647, de 06/04/2018 - Proc n.º 42018730002559/SEFA
Motivo: Conceder a isenção do IPVA ao veículo para o ano de 2018
Base Legal: art.3º inc. VIII da Lei 6.017/96, alterada pela Lei 6427/01
Interessado: Guilherme Maia Feitosa – CPF: 041.860.362-68
Marca/Tipo/Chassi
TOYOTA/ETIOS SD XLS15 AT/Pas/Automovel/9BRB29BT0J2163678
Portaria n.º201804001649, de 06/04/2018 - Proc n.º 2018730007141/SEFA
Motivo: Conceder a isenção do IPVA ao veículo para o ano de 2018
Base Legal: art.3º inc. VIII da Lei 6.017/96, alterada pela Lei 6427/01
Interessado: Luiz Cesar de Medeiros – CPF: 607.837.457-53
Marca/Tipo/Chassi
TOYOTA/ETIOS SD XS/Pas/Automovel/9BRB29BT0G2116241
Portaria n.º201804001651, de 06/04/2018 - Proc n.º 2018730005545/SEFA
Motivo: Conceder a isenção do IPVA ao veículo para o ano de 2018
Base Legal: art.3º inc. VIII da Lei 6.017/96, alterada pela Lei 6427/01
Interessado: José Maria de Souza Junior – CPF: 483.291.502-91
Marca/Tipo/Chassi
GM/CORSA SEDAN PREMIUM/Pas/Automovel/9BGXM19809B108021

Protocolo: 298847

ATOS DO TRIBUNAL ADMINISTRATIVO DE RECURSOS FAZENDÁRIOS - TARF
ACÓRDÃOS
PRIMEIRA CÂMARA

ACÓRDÃO N. 5708 – 1ª CPJ. RECURSO N. 12941 – VOLUNTÁRIO (PROC/AINF N. 032014510001396-8). CONSELHEIRO RELATOR: NILSON MONTEIRO DE AZEVEDO. ICMS. NÃO RECOLHIMENTO. PROCEDÊNCIA. 1. Não caracteriza conf sco quando a autuação obedece à legislação pertinente. 2. O contribuinte que deixar de recolher ICMS decorrente de operação tributada sujeita-se às cominações legais, independentemente do imposto devido. 3. Recurso conhecido e improvido. DECISAO: UNÂNIME. JULGADO NA SESSAO DO DIA: 12/03/2018. DATA DO ACÓRDÃO: 12/03/2018.

ACÓRDÃO N 5705 – 1ª CPJ. RECURSO N. 12943 – DE OFÍCIO (PROC/AINF N. 372014510001752-4). CONSELHEIRO RELATOR: NILSON MONTEIRO DE AZEVEDO. ICMS. DIFERENCIAL DE ALÍQUOTA. COMPROVAÇÃO DO RECOLHIMENTO. IMPROCEDÊNCIA. 1. Uma vez comprovado o recolhimento do imposto antes da ação f scal improcede a autuação. 2. Recurso conhecido e improvido. DECISAO: UNÂNIME. JULGADO NA SESSAO DO DIA: 12/03/2018. DATA DO ACÓRDÃO: 12/03/2018.

ACÓRDÃO N 5704 – 1ª CPJ. RECURSO N. 14193 – DE OFÍCIO (PROC/AINF N. 012016510013763-0). CONSELHEIRA RELATORA: MARIA DE LOURDES MAGALHÃES PEREIRA. ICMS. NULIDADE DO AINF. 1. Deve ser mantida a decisão de 1ª Instância que decidiu pela nulidade do AINF, por restar comprovado nos autos que a descrição da ocorrência e a penalidade aplicada são incompatíveis com a situação fática. 2. Recurso conhecido e improvido. DECISAO: UNÂNIME. JULGADO NA SESSAO DO DIA: 12/03/2018. DATA DO ACÓRDÃO: 12/03/2018.

ACÓRDÃO N 5703 – 1ª CPJ. RECURSO N. 12035 – DE OFÍCIO (PROC/AINF N. 652013510000028-5). CONSELHEIRO RELATOR: NILSON MONTEIRO DE AZEVEDO. EMENTA: ICMS. OPERAÇÕES SUJEITAS AO DIFERIMENTO. IMPROCEDÊNCIA DO AINF. 1. Ficam sujeitas ao diferimento as operações de importação abarcadas pela Lei n. 6.307/2000, na forma vigente à época dos fatos. 2. Recurso conhecido e improvido. DECISAO: UNÂNIME. JULGADO NA SESSAO DO DIA: 07/03/2018. DATA DO ACÓRDÃO: 07/03/2018.

ACÓRDÃO N 5702 – 1ª CPJ. RECURSO N. 13493 – VOLUNTÁRIO (PROC/AINF N. 182016510000045-4). CONSELHEIRO RELATOR: NILSON MONTEIRO DE AZEVEDO. EMENTA: ICMS. DIEF SUBSTITTIVA. ENTREGA FORA DO PRAZO. 1. Entregar Declaração de Informações Econômico-Fiscais - substitutiva fora do prazo previsto na legislação tributária sujeita o contribuinte às penalidades de lei. 2. Recurso conhecido e improvido. DECISAO: UNÂNIME. JULGADO NA SESSAO DO DIA: 07/03/2018. DATA DO ACÓRDÃO: 07/03/2018.

ACÓRDÃO N 5701 – 1ª CPJ. RECURSO N. 13571 – VOLUNTÁRIO (PROC/AINF N. 012015510006571-2)

ACÓRDÃO N 5700 – 1ª CPJ. RECURSO N. 13569 – VOLUNTÁRIO (PROC/AINF N. 012015510006570-4)

ACÓRDÃO N 5699 – 1ª CPJ. RECURSO N. 13567 – VOLUNTÁRIO (PROC/AINF N. 012015510006569-0)

CONSELHEIRO RELATOR: NILSON MONTEIRO DE AZEVEDO. EMENTA: ICMS. DIEF. ENTREGA FORA DO PRAZO. 1. Não cabe denúncia espontânea para entrega de DIEF fora do prazo, nos termos do art. 7º, § 1º da Lei nº 6.182/1998. 2. Entregar fora do prazo regulamentar Declaração de Informações Econômico-Fiscais - DIEF constitui infração à legislação tributária e sujeita o contribuinte às cominações legais. 3. Recurso conhecido e improvido. DECISAO: UNÂNIME. JULGADO NA SESSAO DO DIA: 05/03/2018. DATA DO ACÓRDÃO: 05/03/2018.

SEGUNDA CÂMARA

ACÓRDÃO N.6003- 2ª. CPJ. RECURSO N. 11602 - DE OFÍCIO (PROCESSO/AINF N.: 012015510005228-9). CONSELHEIRO RELATOR: FELIPE AUGUSTO HANEMANN COIMBRA. EMENTA: ITCD. DOAÇÃO. IMPROCEDÊNCIA. EMPRÉSTIMO. 1. Não constitui fato gerador do ITCD, nos termos do art. 1º, I e II, da Lei n. 5.529/89, a realização de empréstimo pelo Contribuinte mediante a comprovação documental. 2. Cabe ao contribuinte comprovar o erro em que se fundou sua declaração de Imposto de Renda, conforme inteligência do art. 147, § 1º, do CTN. 3. Deve ser mantida a decisão singular pela declaração de improcedência do auto de infração quando constatado que o Contribuinte não cometera violação aos dispositivos legais. 4. Recurso conhecido e improvido. DECISÃO: UNÂNIME. JULGADO NA SESSÃO DO DIA: 03/04/2018. DATA DO ACÓRDÃO: 03/04/2018.

ACÓRDÃO N.6002- 2ª. CPJ. RECURSO N. 12938 - VOLUNTÁRIO (PROCESSO/AINF N.: 012015510005559-8). CONSELHEIRO RELATOR: MARCOS AUGUSTO CATHARIN. EMENTA: ITCD. IMPROCEDÊNCIA DO AINF. DECADÊNCIA CONFIGURADA. 1. Ocorre o Fato Gerador do ITCD, em sua acepção doação, com a transmissão com ou sem encargos, a qualquer título, de bens e direitos, inteligência do artigo 1º, II, da Lei n. 5.529/89. 2. Deve ser declarada improcedente a autuação quando comprovada a existência do instituto da decadência. 3. Recurso conhecido e provido. DECISÃO: UNÂNIME. JULGADO NA SESSÃO DO DIA: 03/04/2018. DATA DO ACÓRDÃO: 03/04/2018.

ACÓRDÃO N.6001- 2ª. CPJ. RECURSO N. 14474 - DE OFÍCIO (PROCESSO/AINF N.: 172014510000357-9). CONSELHEIRA RELATORA: LUZIA DO SOCORRO NOGUEIRA BARROS. EMENTA: ICMS. SUBSTITUIÇÃO TRIBUTÁRIA. REDUÇÃO DO CRÉDITO TRIBUTÁRIO POR DILIGÊNCIA. 1. Comprovado, após diligência f scal, que parte da exigência constante do AINF é indevida, correta a redução do valor do crédito tributário. 2. Recurso conhecido e improvido. DECISÃO: UNÂNIME. JULGADO NA SESSÃO DO DIA: 03/04/2018. DATA DO ACÓRDÃO: 03/04/2018.

ACÓRDÃO N.6000- 2ª. CPJ. RECURSO N. 12340 - VOLUNTÁRIO (PROCESSO/AINF N.: 372012510002881-5). CONSELHEIRA RELATORA: LUZIA DO SOCORRO NOGUEIRA BARROS. EMENTA: ICMS. ERRO DA IDENTIFICAÇÃO DO SUJEITO PASSIVO. NULIDADE DO AINF. 1. Identif cação do sujeito passivo, de forma incorreta, caracteriza falha insanável, tornando o AINF nulo. 2. Recurso conhecido para, em preliminar, declarar a nulidade do AINF, sem prejuízo da renovação da ação f scal para a correta identif cação do sujeito passivo. 3. Recurso conhecido e provido. DECISÃO: PELO VOTO DE QUALIDADE. VOTOS CONTRÁRIOS: Conselheiros Felipe Augusto Hanemann Coimbra e José Eduardo da Silva pelo conhecimento para, em preliminar, declarar a improcedência do AINF. JULGADO NA SESSÃO DO DIA: 27/03/2018. DATA DO ACÓRDÃO: 03/04/2018.

ACÓRDÃO N.5999- 2ª. CPJ. RECURSO N. 12882 - VOLUNTÁRIO (PROCESSO/AINF N.: 012015510001335-6). CONSELHEIRO RELATOR: MARCOS AUGUSTO CATHARIN. EMENTA: ITCD. DECLARAÇÃO RETIFICADORA. IMPROVIMENTO DO RECURSO. 1. A retif cação da declaração por iniciativa do próprio declarante, quando vise a reduzir ou a excluir tributo, só é admissível mediante comprovação do erro em que se funde, e antes de notif cado o lançamento (CTN, Art. 147, § 1º). 2. Deixar de recolher o Imposto sobre a Transmissão Causa Mortis e Doação de Quaisquer Bens ou Direitos - ITCD, no prazo f xado pela legislação, apurado na declaração de Imposto de Renda Pessoa Física prestada pelo donatário, constitui infração à legislação tributária e sujeita o contribuinte à penalidade legalmente prevista, independentemente do imposto devido. 3. Recurso conhecido e improvido. DECISÃO: UNÂNIME. JULGADO NA SESSÃO DO DIA: 27/03/2018. DATA DO ACÓRDÃO: 27/03/2018.

ACÓRDÃO N.5998- 2ª. CPJ. RECURSO N. 12508 - DE OFÍCIO (PROCESSO/AINF N.: 372013510000741-6). CONSELHEIRA RELATORA: LUZIA DO SOCORRO NOGUEIRA BARROS. EMENTA: ICMS. INOCORRÊNCIA DA INFRAÇÃO. 1. Escorreita a decisão da Julgadoria de Primeira Instância que declarou a improcedência do Auto de Infração e Notif cação Fiscal quando não se vislumbrou a subsunção do fato à norma dos dispositivos capitulados na infringência e na penalidade. 2. Deve ser afastada a exigência f scal quando comprovado nos autos que o contribuinte não cometeu a infração que lhe foi imputada. 3. Recurso conhecido e improvido. DECISÃO: UNÂNIME. JULGADO NA SESSÃO DO DIA: 27/03/2018. DATA DO ACÓRDÃO: 27/03/2018.

Protocolo: 298853

BANCO DO ESTADO DO PARÁ

CONTRATO

Contrato Nº: 033
Exercício: 2018
Classif cação do objeto: Outros
Objeto: Prestação de serviços destinados a levantar e evidenciar, mediante Termo de Constatação, os elementos de prova necessários a subsidiar a justa solução da discussão com as Autoridades Fiscais nos processos administrativos f scais relativos à glosa de prejuízos f scais utilizados pelo Banpará para f ns de compensação tributária nos exercícios 2008 a 2012
Valor Total: R$-60.000,00 (Sessenta mil reais)
Data de Assinatura: 06.04.2018
Vigência: 06.04.18 a 05.07.18
Dispensa de licitação Nº 009/2018
Contratado: ERNST & YOUNG AUDITORES INDEPENDENTES S/S
Endereço: Praia de Botafogo, nº 370, 8º andar – Bairro: Botafogo
CEP: 22250-040 CIDADE: Rio de Janeiro/RJ
Telefone: (11) 2573 2565
Ordenador: Augusto Sérgio Amorim Costa

Protocolo: 298815

AVISO DE LICITAÇÃO

PREGÃO ELETRÔNICO N° 007/2018

O BANPARÁ S/A comunica a publicação do Edital da licitação em epígrafe, conforme abaixo:
OBJETO: Contratação de empresa especializada na prestação de serviços montagem e desmontagem de móveis, com fornecimento de materiais, nas unidades do BANCO DO ESTADO PARÁ S/A localizadas nas mesorregiões do Estado do Pará, conforme anexo I, I-A E I-B do termo de referência, de acordo com as condições e especif cações contidas no edital e termo de referência e demais anexos.
Data: 20.04.2018 Hora: 10h (Horário de Brasília)
Local: www.comprasnet.gov.br UASG: 925803
OBS: O EDITAL encontra-se disponível nos sites www.banpara.b.br/www.compraspara.pa.gov.br/ www.comprasnet.gov.br. Na impossibilidade de obtenção pela internet, o mesmo poderá ser solicitado também pelo e-mail: cpl@banparanet.com.br.
Juliana Naif
Pregoeira

Protocolo: 298657

SECRETARIA DE ESTADO DE SAÚDE PÚBLICA

PORTARIA

GOVERNO DO ESTADO DO PARÁ
SECRETARIA DE ESTADO DE SAÚDE PÚBLICA
PORTARIA N º 251 DE 04 DE ABRIL DE 2018.

O Secretário de Estado de Saúde Pública, no uso das atribuições legais que lhe são conferidas, através do Decreto n° 2.235 de 16 de Julho de 1997, publicado no DOE N° 28.508/18.07.1997, e considerando o teor dos processos de n° 2017/505979.
CONSIDERANDO o art. 34-A do Decreto Estadual nº 1.338 de 31.07.2015, que dispõe sobre o cumprimento do estágio probatório de servidor público civil, ocupante de cargo de provimento efetivo.
RESOLVE:
HOMOLOGAR, a Avaliação de Desempenho do Estágio Probatório do(a) servidor(a) relacionado(a) abaixo, considerando-o(a) apto(a) para exercer o cargo, com o conceito obtido de acordo com o seu respectivo processo.

MATRÍCULA	NOME	CARGO	LOTAÇÃO	CONCEITO
57174491/2	LUCRECIA ALINE CABRAL FORMIGOSA	ENFERMEIRO	COORDENAÇÃO ESTADUAL DE ATENÇÃO ONCOLÓGICA/ DDRAR	EXCELENTE

PUBLIQUE-SE, REGISTRE-SE E CUMPRA-SE,
GABINETE DO SECRETÁRIO DE ESTADO DE SAÚDE PÚBLICA, EM 04.04.2018.
VITOR MANUEL JESUS MATEUS
SECRETÁRIO DE ESTADO DE SAÚDE PÚBLICA - SESPA

GOVERNO DO ESTADO DO PARÁ
SECRETARIA DE ESTADO DE SAÚDE PÚBLICA
PORTARIA N° 252 DE 04 DE ABRIL DE 2018

A Secretária de Estado de Saúde Pública, no uso das atribuições legais que lhe são conferidas, através Decreto n° 2.235 de 16 de Julho de 1997, publicado do DOE N° 28.508/18.07.1997.
RESOLVE:
EXCLUIR o nome do(a) servidor(a) LUCIANA FERREIRA DOS SANTOS, matrícula 57194221/1, cargo Enfermeira, da portaria coletiva n° 1.952 de 29/08/2011, publicada em Diário Of cial n° 32.001 de 19.09.2011, que homologou o estágio probatório do(a) referido(a) servidor(a).
PUBLIQUE-SE, REGISTRE-SE E CUMPRA-SE,
GABINETE DA SECRETÁRIA DE ESTADO DE SAÚDE PÚBLICA, EM 04.04.2018.
VITOR MANUEL JESUS MATEUS
SECRETÁRIO DE ESTADO DE SAÚDE PÚBLICA – SESPA

GOVERNO DO ESTADO DO PARÁ
SECRETARIA DE ESTADO DE SAÚDE PÚBLICA
PORTARIA N º 253 DE 04 DE ABRIL DE 2018.

O Secretário de Estado de Saúde Pública, no uso das atribuições legais que lhe são conferidas, através do Decreto n° 2.235 de 16 de Julho de 1997, publicado no DOE N° 28.508/18.07.1997, e considerando o teor dos processos de n° 2009/155395-2017/505872.
CONSIDERANDO o art. 34 do Decreto Estadual nº 249 de 11.10.2011, em observância ao Art. 32 da Lei nº. 5.810/94, que dispõe sobre o cumprimento do estágio probatório de servidor público civil, ocupante de cargo de provimento efetivo
RESOLVE:
HOMOLOGAR, a Avaliação de Desempenho do Estágio Probatório do(a) servidor(a) relacionado(a) abaixo, considerando-o(a) apto(a) para exercer o cargo, com o conceito obtido de acordo com o seu respectivo processo.

MATRÍCULA	NOME	CARGO	LOTAÇÃO	CONCEITO
57194221/1	LUCIANA FERREIRA DOS SANTOS	ENFERMEIRA	COORDENAÇÃO ESTADUAL DE ATENÇÃO ONCOLÓGICA/ DDRAR	EXCELENTE

PUBLIQUE-SE, REGISTRE-SE E CUMPRA-SE,
GABINETE DO SECRETÁRIO DE ESTADO DE SAÚDE PÚBLICA, EM 04.04.2018.
VITOR MANUEL JESUS MATEUS
SECRETÁRIO DE ESTADO DE SAÚDE PÚBLICA – SESPA

Protocolo: 298660

PORTARIA N° 0281 DE 04 DE ABRIL DE 2018
O Secretário de Estado de Saúde Pública, no uso das atribuições legais que lhe são conferidas, pelo art.138, parágrafo único, incisos II e V da Constituição Estadual e,
CONSIDERANDO o teor do Ofício Circular nº 30/2016-GABS/SESPA, bem como do Processo de nº 2018/131386.
R E S O L V E:
DESIGNAR, SEM ÔNUS PARA ADMINISTRAÇÃO PÚBLICA, a servidora ANA CAROLINNE PAIXAO, matrícula nº 5901229/2, lotada no GABINETE DO SECRETÁRIO, para responder pela ASSESSORIA ESPECIAL DO GABINETE, no período de 01.03.2018 a 29.05.2018, em substituição a titular ANA CRISTINA FLEURY DE FIGUEIREDO, matrícula nº 5115396/1, que se encontra em gozo de Licença Prêmio.
PUBLIQUE-SE, REGISTRE-SE E CUMPRA-SE,
GABINETE DO SECRETÁRIO DE ESTADO DE SAÚDE PÚBLICA, EM 04.04.2018.
VITOR MANUEL JESUS MATEUS
SECRETÁRIO DE ESTADO DE SAÚDE PÚBLICA.

Protocolo: 298662

ERRATA

ERRATA
FICA RETIFICADO NA ADMISSÃO DE SERVIDOR TEMPORÁRIO, PUBLICADA NO DOE N° 33.592 DE 06/04/2018, QUE CONTRATOU ADMINISTRATIVAMENTE O SERVIDOR MARCEJANIE MARIA BARROSO CERQUEIRA,
O SEGUINTE;
ONDE SE LÊ: VIGÊNCIA 04.04.2018/03.04.2019.
LEIA-SE: VIGÊNCIA 09.04.2018/08.04.2019.
PUBLIQUE-SE, REGISTRE-SE E CUMPRA-SE,
GABINETE DO SECRETÁRIO DE ESTADO DE SAÚDE PÚBLICA, EM 06.04.2018.
VITOR MANUEL JESUS MATEUS
SECRETÁRIO DE ESTADO DE SAÚDE PÚBLICA – SESPA

Protocolo: 298861

AVISO DE LICITAÇÃO

AVISO DE ABERTURA DO PREGÃO ELETRÔNICO Nº 087/SESPA/2018

A Secretaria de Estado de Saúde Pública, através de seu Pregoeiro, comunica que realizará licitação na modalidade Pregão Eletrônico do tipo "MENOR PREÇO", conforme abaixo:
OBJETO: Aquisição de Medicamento (OMALIZUMABE 150MG), a f m de atender a pacientes M.P.S.B.C via demanda administrativa, conforme especif cações do Termo de Referência - Anexo I, o qual é parte integrante deste edital para fornecimento nos prazos e condições constantes no referido termo.
DATA DA ABERTURA: 19/04/2018.
HORÁRIO: 09H00. (Horário de Brasília).
LOCAL: www.comprasnet.gov.br.
UASG: 925856
DOTAÇÃO ORÇAMENTÁRIA: 908288
ELEMENTO DE DESPESA:339030
FONTE: 0103
ENTREGA DO EDITAL: Os interessados poderão retirar o edital nos sítios: www.comprasnet.gov.br ou www.compraspara.pa.gov.br.
OBSERVAÇÃO: Dúvidas poderão ser dirimidas diretamente com o pregoeiro responsável, através do e-mail: cpl.sespa@gmail.com.
Belém (PA), 6 de abril de 2018.
ROSIVEL NUNES FERREIRA
PREGOEIRO/SESPA

Protocolo: 298737

AVISO DE ABERTURA DO PREGÃO ELETRÔNICO Nº 14/SESPA/2018

A Secretaria de Estado de Saúde Pública, através de sua Pregoeira, comunica que realizará licitação na modalidade Pregão Eletrônico do tipo "MENOR PREÇO POR ITEM", conforme abaixo:
OBJETO: Aquisição de equipamentos/material permanente (09 Refrigeradores para Conservação de Vacinas) para os municípios de Abaetetuba (USF da Aviação), Aveiro (USF Maria do Carmo B. Santos), Breu Branco (USF do Novo Horizonte)), Cametá (Posto de Saúde Chiquinho Nabica), Curuça (USF do Curupere), Eldorado dos Carajás (USF Viveiro), Irituia (USF Brasileira e USF São João de Patauateua), Ipixuna do Pará (USF Ipixuna do Pará), Moju (USF de Vila Jupuubinha), Pacajá ((USF do Bairro Tozetti), Pau D'Arco (USF I Pau D'Arco), Placas (Posto de Saúde do Alto Pará), Porto de Moz (USF do Praião), Redenção (USF I Maria de Jesus Alves), São Felix do Xingu (USF III Alecrim e USF IX Nereu), Tailândia (PSF Bairro Novo I e II), Tucuruí (USF Jardim Colorado II), Vitória do Xingu (USF Sede Central), Xinguara (ESF Marajoara I, ESF Tanaka e ESF Zé Pequeno).
DATA DA ABERTURA: 24/04/2018.
HORÁRIO: 09H00. (Horário de Brasília).
LOCAL: www.comprasnet.gov.br.
UASG: 925856
DOTAÇÃO ORÇAMENTÁRIA: 908289
ELEMENTO DE DESPESA: 449052
FONTE: 0349003282
ENTREGA DO EDITAL: Os interessados poderão retirar o edital nos sítios: www.comprasnet.gov.br ou www.compraspara.pa.gov.br.
OBSERVAÇÃO: Dúvidas poderão ser dirimidas diretamente com o pregoeiro responsável, através do fone (91) 4006-4835/4006-4834 ou através do e-mail cpl.sespa@gmail.com.
Belém (PA), 06 de abril de 2018.
JOVELINA MARIA SOUSA MATOS
PREGOEIRA/SESPA

Protocolo: 298855

AVISO DE ABERTURA DO PREGÃO ELETRÔNICO Nº 51/SESPA/2018

A Secretaria de Estado de Saúde Pública, através de sua Pregoeira, comunica que realizará licitação na modalidade Pregão Eletrônico do tipo "MENOR PREÇO POR ITEM", conforme abaixo:
OBJETO: Aquisição de Material permanente, (ESTABILIZADOR DE TENSÃO) para atender o Município de Capanema, através da solicitação da Diretoria de Desenvolvimento de Redes Assistenciais - DDRA.
DATA DA REABERTURA: 23/04/2018.
HORÁRIO: 09h00min. (Horário de Brasília).
LOCAL: www.comprasnet.gov.br.
UASG: 925856
DOTAÇÃO ORÇAMENTÁRIA: 908288
ELEMENTO DE DESPESA: 449052
FONTE: 0103
ENTREGA DO EDITAL: Os interessados poderão retirar o edital nos sítios: www.comprasnet.gov.br ou www.compraspara.pa.gov.br.
OBSERVAÇÃO: Dúvidas poderão ser dirimidas diretamente com o pregoeiro responsável, através do fone (91) 4006-4835/4006-4834 ou através do e-mail cpl.sespa@gmail.com.
Belém (PA), 06 de abril de 2018.
EDILZA FARIAS AZEVEDO
PREGOEIRA/SESPA

Protocolo: 298887

AVISO DE ABERTURA DO PREGÃO ELETRÔNICO Nº 72/SESPA/2018

A Secretaria de Estado de Saúde Pública, através de seu Pregoeiro, comunica que realizará licitação na modalidade Pregão Eletrônico do tipo "MENOR PREÇO", conforme abaixo:
OBJETO: contratação de empresa especializada em confecção de material gráf co, para atender necessidades da Coordenação Estadual de Doença de Chagas/DCDTV/DVS/SESPA.
DATA DA ABERTURA: 20/04/2018.
HORÁRIO: 09h00. (Horário de Brasília).
LOCAL: www.comprasnet.gov.br.
UASG: 925856
DOTAÇÃO ORÇAMENTÁRIA: 908302
ELEMENTO DE DESPESA: 339030
FONTE: 0149001435
ENTREGA DO EDITAL: Os interessados poderão retirar o edital nos sítios: www.comprasnet.gov.br ou www.compraspara.pa.gov.br.
OBSERVAÇÃO: Dúvidas poderão ser dirimidas diretamente com o pregoeiro responsável, através do fone (91) 4006-4350 ou através do e-mail cpl.sespa@gmail.com.
Belém (PA), 05 de abril de 2018.
CLAUDIO DOS SANTOS SILVA
PREGOEIRO/SESPA

Protocolo: 298450

TERMO DE HOMOLOGAÇÃO

HOMOLOGAÇÃO DO PREGÃO ELETRÔNICO Nº 079/SESPA/2017

OBJETO: Aquisição do medicamento INFLIXIMABE 10MG/ML, para atendimento de paciente através da demanda administrativa da SESPA.
FIRMA VENCEDORA:
HOSPFAR INDÚSTRIA E COMÉRCIO DE PRODUTOS HOSPITALARES S/A, CNPJ 921.908/0001-21, foi a vencedora do certame, pelo critério de menor preço, no valor de R$ 14.314,86 (quatorze mil, trezentos e quatorze reais e oitenta e seis centavos).
Valor total do Pregão Eletrônico nº 079/SESPA/2017: R$ 14.314,86 (quatorze mil, trezentos e quatorze reais e oitenta e seis centavos).
Belém (PA), 04/04/2018.
VITOR MANUEL JESUS MATEUS
Secretário de Estado de Saúde Pública.

Protocolo: 298871

HOMOLOGAÇÃO DO PREGÃO ELETRÔNICO Nº 037/SESPA/2017

OBJETO: contratação de EMPRESA ESPECIALIZADA EM SERVIÇO DE ENTREGA DE OXIGÊNIO DOMICILIAR, por um período de 12 (doze) meses.
FIRMA VENCEDORA:
AIR LIQUIDE BRASIL LTDA, CNPJ Nº 19.00.331.788/0031-34, foi a vencedora do lote 01, pelo critério de menor preço por Lote, no valor total de R$260.999,00 (Duzentos e Sessenta Mil Novecentos e Noventa e Nove Reais).
Valor total do Pregão Eletrônico nº 37/SESPA/2017: R$260.999,00 (Duzentos e Sessenta Mil Novecentos e Noventa e Nove Reais).
Belém (PA), 04/04/2018.
VITOR MANUEL JESUS MATEUS
Secretário de Estado de Saúde Pública.

Protocolo: 298862

CONVÊNIO

Convênio: 16/2018
Exercício: 2018
OBJETO: viabilizar a Aquisição de Equipamentos para o Centro de Especialidades Médicas José Rodrigues.
Data de Assinatura: 06/04/2018
Vigência: 06/04/2018 a 05/04/2019
Dotação Orçamentária: 908289
Elemento de Despesa: 444042
Fonte do Recurso: 0103
Valor Total: R$ 328.700,00
Valor Concedente: R$ 300.000,00
Valor Contrapartida: R$ 28.700,00
Benef ciário ente Público: Prefeitura Municipal de Capanema
Concedente: Secretaria de Estado de Saúde Pública- SESPA
Ordenador: Vitor Manuel Jesus Mateus – Secretário de Estado de Saúde Pública

Protocolo: 298949

OUTRAS MATÉRIAS

PORTARIA Nº 421 DE 06 DE ABRIL DE 2018
O Diretor de Gestão do Trabalho e da Educação na Saúde, no uso das atribuições que lhe foram conferidas pela Portaria nº039/03.04.1996, publicada no DOE nº. 28.190 de 11.04.1996 e,
CONSIDERANDO o que dispõe o Parágrafo único do art. 86 da Lei nº. 5810, de 24 de janeiro de 1994 e ainda a apresentação do Atestado Médico, f rmado pelo médico devidamente inscrito no CRM sob o nº. 13122;
RESOLVE:
CONCEDER a servidora ANDREA NUNES COSTA DE SOUZA, Id. Funcional nº 5901192 / 1, ocupante do cargo de TECNICO DE ENFERMAGEM, lotada no 9º Centro Regional de Saúde - Santarém, 180 (cento e oitenta) dias de licença à maternidade, no período de 12 de Março de 2018 a 07 de Setembro de 2018.
II – Esta portaria entra em vigor da data de sua publicação, retroagindo seus efeitos a data de 12 de Março de 2018.
PUBLIQUE-SE, REGISTRE-SE E CUMPRA-SE.
GDV/DIRETORIA DE GESTÃO DO TRABALHO E DA EDUCAÇÃO NA SAÚDE /SECRETARIA DE ESTADO DE SAÚDE PÚBLICA, em 06.04.2018.
DAVID SOUZA FIGUEIREDO
Diretor de Gestão do Trabalho e da educação na Saúde

PORTARIA Nº 422 DE 06 DE ABRIL DE 2018
O Diretor de Gestão do Trabalho e da Educação na Saúde, no uso das atribuições que lhe foram conferidas pela Portaria nº039/03.04.1996, publicada no DOE nº. 28.190 de 11.04.1996 e,
CONSIDERANDO o que dispõe o Parágrafo único do art. 86 da Lei nº. 5810, de 24 de janeiro de 1994 e ainda a apresentação do Atestado Médico, f rmado pelo médico devidamente inscrito no CRM sob o nº. 6398;
RESOLVE:
CONCEDER a servidora THAIS DE OLIVEIRA PINTO, Id. Funcional nº 57197205 / 1, ocupante do cargo de ADMINISTRADOR, lotada na Divisão de Prestação de Contas, 180 (cento e oitenta) dias de licença à maternidade, no período de 19 de Março de 2018 a 14 de Setembro de 2018.
II – Esta portaria entra em vigor da data de sua publicação, retroagindo seus efeitos a data de 19 de Março de 2018.
PUBLIQUE-SE, REGISTRE-SE E CUMPRA-SE.
GDV/DIRETORIA DE GESTÃO DO TRABALHO E DA EDUCAÇÃO NA SAÚDE /SECRETARIA DE ESTADO DE SAÚDE PÚBLICA, em 06.04.2018.
DAVID SOUZA FIGUEIREDO
Diretor de Gestão do Trabalho e da educação na Saúde

PORTARIA Nº 409 DE 06 DE ABRIL DE 2018
O Diretor de Gestão do Trabalho e da Educação na Saúde, no uso das atribuições que lhe foram conferidas pela PORTARIA Nº 039/03.04.1996, publicada no DOE nº. 28.190 de 11.04.1996 e considerando o disposto do art. 72, inciso II, da Lei nº. 5810, de 24 de janeiro de 1994 e ainda o processo de n° 2018/139218.

RESOLVE:
Autorizar o afastamento da servidora VALERIA NUNES DO AMARAL, ocupante do cargo de NUTRICIONISTA, Id. Funcional nº 5853974 / 2, lotada no 1º Centro Regional de Saúde Belém, a contar de 17/03/2018, por um período de 08 (oito) dias, decorrente do falecimento do Genitor.
PUBLIQUE-SE, REGISTRE-SE E CUMPRA-SE.
GDV/DIRETORIA DE GESTÃO DO TRABALHO E DA EDUCAÇÃO NA SAÚDE /SECRETARIA DE ESTADO DE SAÚDE PÚBLICA, em 06.04.2018.
DAVID SOUZA FIGUEIREDO
Diretor de Gestão do Trabalho e da educação na Saúde

PORTARIA Nº 410 DE 06 DE ABRIL DE 2018

O Diretor de Gestão do Trabalho e da Educação na Saúde, no uso das atribuições que lhe foram conferidas pela PORTARIA Nº 039/ 03.04.1996, publicada no DOE nº. 28.190 de 11.04.1996 e considerando o disposto do art. 72, inciso II, da Lei nº. 5810, de 24 de janeiro de 1994 e ainda o processo de n° 2018/113418.
RESOLVE:
Autorizar o afastamento do servidor RONALDO DE JESUS SOUZA, ocupante do cargo de DATILOGRAFO Id. Funcional nº 5143446 / 1, lotado na Unidade Especial - Abrigo João Paulo II, a contar de 26/02/2018, por um período de 08 (oito) dias, decorrente do falecimento da Genitora.
PUBLIQUE-SE, REGISTRE-SE E CUMPRA-SE.
GDV/DIRETORIA DE GESTÃO DO TRABALHO E DA EDUCAÇÃO NA SAÚDE /SECRETARIA DE ESTADO DE SAÚDE PÚBLICA, em 06.04.2018.
DAVID SOUZA FIGUEIREDO
Diretor de Gestão do Trabalho e da educação na Saúde

PORTARIA Nº 411 DE 06 DE ABRIL DE 2018

O Diretor de Gestão do Trabalho e da Educação na Saúde, no uso das atribuições que lhe foram conferidas pela PORTARIA Nº 039/ 03.04.1996, publicada no DOE nº. 28.190 de 11.04.1996 e considerando o disposto do art. 72, inciso II, da Lei nº. 5810, de 24 de janeiro de 1994 e ainda o processo de n° 2018/75736.
RESOLVE:
Autorizar o afastamento da servidora REGIANE MICHELLE PINTO FREITAS, ocupante do cargo de AGENTE ADMINISTRATIVO, Id. Funcional nº 57197794 / 1, lotada no Hospital Regional - Abelardo Santos, a contar de 13/01/2018, por um período de 08 (oito) dias, decorrente do falecimento da Genitora.
PUBLIQUE-SE, REGISTRE-SE E CUMPRA-SE.
GDV/DIRETORIA DE GESTÃO DO TRABALHO E DA EDUCAÇÃO NA SAÚDE /SECRETARIA DE ESTADO DE SAÚDE PÚBLICA, em 06.04.2018.
DAVID SOUZA FIGUEIREDO
Diretor de Gestão do Trabalho e da educação na Saúde

PORTARIA Nº 412 DE 06 DE ABRIL DE 2018

O Diretor de Gestão do Trabalho e da Educação na Saúde, no uso das atribuições que lhe foram conferidas pela PORTARIA Nº 039/ 03.04.1996, publicada no DOE nº. 28.190 de 11.04.1996 e considerando o disposto do art. 72, inciso II, da Lei nº. 5810, de 24 de janeiro de 1994 e ainda o processo de n° 2018/93163.
RESOLVE:
Autorizar o afastamento do servidor CLAUDSON RENAN DOS REIS GOUVEA, ocupante do cargo de AGENTE DE PORTARIA, Id. Funcional nº 5896126 / 1, lotado no 9º Centro Regional de Saúde - Santarém, a contar de 14/02/2018, por um período de 08 (oito) dias, decorrente do falecimento do Genitor.
PUBLIQUE-SE, REGISTRE-SE E CUMPRA-SE.
GDV/DIRETORIA DE GESTÃO DO TRABALHO E DA EDUCAÇÃO NA SAÚDE /SECRETARIA DE ESTADO DE SAÚDE PÚBLICA, em 06.04.2018.
DAVID SOUZA FIGUEIREDO
Diretor de Gestão do Trabalho e da educação na Saúde

PORTARIA Nº 413 DE 06 DE ABRIL DE 2018

O Diretor de Gestão do Trabalho e da Educação na Saúde, no uso das atribuições que lhe foram conferidas pela PORTARIA Nº 039/ 03.04.1996, publicada no DOE nº. 28.190 de 11.04.1996 e considerando o disposto do art. 72, inciso II, da Lei nº. 5810, de 24 de janeiro de 1994 e ainda o processo de n° 2018/134322.
RESOLVE:
Autorizar o afastamento da servidora DEUSONETE GUIMARAES DOS SANTOS, ocupante do cargo de TECNICO DE ENFERMAGEM, Id. Funcional nº 5901492 / 1, lotada na Unidade de Referência Especializada - Santarém, a contar de 06/03/2018, por um período de 08 (oito) dias, decorrente do falecimento da irmã.
PUBLIQUE-SE, REGISTRE-SE E CUMPRA-SE.
GDV/DIRETORIA DE GESTÃO DO TRABALHO E DA EDUCAÇÃO NA SAÚDE /SECRETARIA DE ESTADO DE SAÚDE PÚBLICA, em 06.04.2018.
DAVID SOUZA FIGUEIREDO
Diretor de Gestão do Trabalho e da educação na Saúde

PORTARIA Nº 414 DE 06 DE ABRIL DE 2018

O Diretor de Gestão do Trabalho e da Educação na Saúde, no uso das atribuições que lhe foram conferidas pela PORTARIA Nº 039/ 03.04.1996, publicada no DOE nº. 28.190 de 11.04.1996 e considerando o disposto do art. 72, inciso II, da Lei nº. 5810, de 24 de janeiro de 1994 e ainda o processo de n° 2018/128328.
RESOLVE:
Autorizar o afastamento da servidora ESTER MIRIAN PIMENTEL DE OLIVEIRA, ocupante do cargo de ADMINISTRADOR, Id. Funcional nº 307610 / 2, lotada no Laboratório Central, a contar de 08/03/2018, por um período de 08 (oito) dias, decorrente do falecimento da irmã.
PUBLIQUE-SE, REGISTRE-SE E CUMPRA-SE.
GDV/DIRETORIA DE GESTÃO DO TRABALHO E DA EDUCAÇÃO NA SAÚDE /SECRETARIA DE ESTADO DE SAÚDE PÚBLICA, em 06.04.2018.
DAVID SOUZA FIGUEIREDO
Diretor de Gestão do Trabalho e da educação na Saúde

PORTARIA Nº 415 DE 06 DE ABRIL DE 2018

O Diretor de Gestão do Trabalho e da Educação na Saúde, no uso das atribuições que lhe foram conferidas pela PORTARIA Nº 039/ 03.04.1996, publicada no DOE nº. 28.190 de 11.04.1996 e considerando o disposto do art. 72, inciso II, da Lei nº. 5810, de 24 de janeiro de 1994 e ainda o processo de n° 2018/113439.
RESOLVE:
Autorizar o afastamento da servidora GERSILENE DA COSTA E SILVA, ocupante do cargo de AGENTE DE PORTARIA, Id. Funcional nº 57198241 / 1, lotada na Unidade Especial - Abrigo João Paulo II - SESPA, a contar de 01/03/2018, por um período de 08 (oito) dias, decorrente do falecimento da irmã.
PUBLIQUE-SE, REGISTRE-SE E CUMPRA-SE.
GDV/DIRETORIA DE GESTÃO DO TRABALHO E DA EDUCAÇÃO NA SAÚDE /SECRETARIA DE ESTADO DE SAÚDE PÚBLICA, em 06.04.2018.
DAVID SOUZA FIGUEIREDO
Diretor de Gestão do Trabalho e da educação na Saúde

PORTARIA Nº 416 DE 06 DE ABRIL DE 2018

O Diretor de Gestão do Trabalho e da Educação na Saúde, no uso das atribuições que lhe foram conferidas pela PORTARIA Nº 039/ 03.04.1996, publicada no DOE nº. 28.190 de 11.04.1996 e considerando o disposto do art. 72, inciso II, da Lei nº. 5810, de 24 de janeiro de 1994 e ainda o processo de n° 2018/121360.
RESOLVE:
Autorizar o afastamento da servidora GEOVANA CARDOSO MARGALHO, ocupante do cargo de, AGENTE DE PORTARIA, Id. Funcional nº 57194357 / 1, lotada no Laboratório Central, a contar de 08/03/2018, por um período de 08 (oito) dias, decorrente do falecimento do companheiro.
PUBLIQUE-SE, REGISTRE-SE E CUMPRA-SE.
GDV/DIRETORIA DE GESTÃO DO TRABALHO E DA EDUCAÇÃO NA SAÚDE /SECRETARIA DE ESTADO DE SAÚDE PÚBLICA, em 06.04.2018.
DAVID SOUZA FIGUEIREDO
Diretor de Gestão do Trabalho e da educação na Saúde

PORTARIA Nº 419 DE 06 DE ABRIL DE 2018

O Diretor de Gestão do Trabalho e da Educação na Saúde, no uso das atribuições que lhe foram conferidas pela PORTARIA Nº 039/ 03.04.1996, publicada no DOE nº. 28.190 de 11.04.1996 e considerando o disposto do art. 72, inciso II, da Lei nº. 5810, de 24 de janeiro de 1994 e ainda o processo de n° 2018/101204.
RESOLVE:
Autorizar o afastamento do servidor ANTONIO MORAES CAVALCANTE, ocupante do cargo de AGENTE DE PORTARIA, Id. Funcional nº 5175976 / 1, lotado no CS - N ova Marambaia/ Atenção Psicossocial - SESPA, a contar de 17/02/2018, por um período de 08 (oito) dias, decorrente do falecimento do cônjuge.
PUBLIQUE-SE, REGISTRE-SE E CUMPRA-SE.
GDV/DIRETORIA DE GESTÃO DO TRABALHO E DA EDUCAÇÃO NA SAÚDE /SECRETARIA DE ESTADO DE SAÚDE PÚBLICA, em 06.04.2018.
DAVID SOUZA FIGUEIREDO
Diretor de Gestão do Trabalho e da educação na Saúde

PORTARIA Nº 420 DE 06 DE ABRIL DE 2018

O Diretor de Gestão do Trabalho e da Educação na Saúde, no uso das atribuições que lhe foram conferidas pela PORTARIA Nº 039/ 03.04.1996, publicada no DOE nº. 28.190 de 11.04.1996 e considerando o disposto do art. 72, inciso II, da Lei nº. 5810, de 24 de janeiro de 1994 e ainda o processo de n° 2018/273229.
RESOLVE:
Autorizar o afastamento da servidora RAIMUNDA DOS SANTOS SILVA, ocupante do cargo de TÉCNICA DE ENFERMAGEM, Id. Funcional nº 54186898 / 2, lotado na Unidade Especial - Abrigo João Paulo II, a contar de 26/02/2018, por um período de 08 (oito) dias, decorrente do falecimento da Genitora.
PUBLIQUE-SE, REGISTRE-SE E CUMPRA-SE.
GDV/DIRETORIA DE GESTÃO DO TRABALHO E DA EDUCAÇÃO NA SAÚDE /SECRETARIA DE ESTADO DE SAÚDE PÚBLICA, em 06.04.2018.
DAVID SOUZA FIGUEIREDO
Diretor de Gestão do Trabalho e da educação na Saúde

PORTARIA Nº 423 DE 06 DE ABRIL DE 2018

O Diretor de Gestão do Trabalho e da Educação na Saúde, no uso das atribuições que lhe foram conferidas pela Portaria nº039/03.04.1996, publicada no DOE nº. 28.190 de 11.04.1996 e, CONSIDERANDO o que dispõe o Parágrafo único do art. 86 da Lei nº. 5810, de 24 de janeiro de 1994 e ainda a apresentação do Atestado Médico, f rmado pelo médico devidamente inscrito no CRM sob o nº. 3281;
RESOLVE:
CONCEDER a servidora PATRICIA ISABEL BAHIA MENDES FREIRE, Id. Funcional nº 73504099 / 1, ocupante do cargo de MEDICO, lotada no Departamento de Recursos Humanos, 180 (cento e oitenta) dias de licença à maternidade, no período de 07 de Fevereiro de 2018 a 05 de Agosto de 2018.
II – Esta portaria entra em vigor da data de sua publicação, retroagindo seus efeitos a data de 07 de Fevereiro de 2018.
PUBLIQUE-SE, REGISTRE-SE E CUMPRA-SE.
GDV/DIRETORIA DE GESTÃO DO TRABALHO E DA EDUCAÇÃO NA SAÚDE /SECRETARIA DE ESTADO DE SAÚDE PÚBLICA, em 06.04.2018.
DAVID SOUZA FIGUEIREDO
Diretor de Gestão do Trabalho e da educação na Saúde

PORTARIA Nº 424 DE 06 DE ABRIL DE 2018

O Diretor de Gestão do Trabalho e da Educação na Saúde, no uso das atribuições que lhe foram conferidas pela Portaria nº039/03.04.1996, publicada no DOE nº. 28.190 de 11.04.1996 e, CONSIDERANDO o que dispõe o Parágrafo único do art. 86 da Lei nº. 5810, de 24 de janeiro de 1994 e ainda a apresentação do Atestado Médico, f rmado pelo médico devidamente inscrito no CRM sob o nº. 4864;
RESOLVE:
CONCEDER a servidora PRISCILA SALVADOR DE ALMEIDA TINOCO, Id. Funcional nº 5927850 / 1, ocupante do cargo de FARMACEUTICO, lotada na Diretoria Operacional, 120 (cento e vinte) dias de licença à maternidade, no período de 02 de Junho de 2018 a 29 de Setembro de 2018.
II – Esta portaria entra em vigor da data de sua publicação, retroagindo seus efeitos a data de 02 de Junho de 2018.
PUBLIQUE-SE, REGISTRE-SE E CUMPRA-SE.
GDV/DIRETORIA DE GESTÃO DO TRABALHO E DA EDUCAÇÃO NA SAÚDE /SECRETARIA DE ESTADO DE SAÚDE PÚBLICA, em 06.04.2018.
DAVID SOUZA FIGUEIREDO
Diretor de Gestão do Trabalho e da educação na Saúde

PORTARIA Nº 425 DE 06 DE ABRIL DE 2018

O Diretor de Gestão do Trabalho e da Educação na Saúde, no uso das atribuições que lhe foram conferidas pela PORTARIA Nº 039/03.04.1996, publicada no DOE nº. 28.190 de 11.04.1996 e CONSIDERANDO o que dispõe o Parágrafo único do art. 91 da Lei nº. 5810, de 24 de janeiro de 1994 e ainda a apresentação do Registro Civil de Nascimento nº 0683530155 2017 1 00093 241 0024219 51;
RESOLVE:
CONCEDER ao servidor ANTONIO JOAQUIM REIS CARVALHO, Id. Funcional nº 57207646/ 1, ocupante do cargo de TECNICO DE ENFERMAGEM, lotado no 4º Centro Regional de Saúde - Capanema, 10 (dez) dias de licença à paternidade, no período de 12 de Fevereiro de 2018 a 21 de Fevereiro de 2018.
II – Esta portaria entra em vigor da data de sua publicação, retroagindo seus efeitos a data de 12 de Fevereiro de 2018.
PUBLIQUE-SE, REGISTRE-SE E CUMPRA-SE.
GDV/DIRETORIA DE GESTÃO DO TRABALHO E DA EDUCAÇÃO NA SAÚDE /SECRETARIA DE ESTADO DE SAÚDE PÚBLICA, em 06.04.2018.
DAVID SOUZA FIGUEIREDO
Diretor de Gestão do Trabalho e da educação na Saúde

Protocolo: 298824

EXTINÇÃO DO CONVÊNIO 03/2016 - DOE de 30/05/2016 - Protocolo 966460.

JUSTIFICATIVA: A SESPA dá por extinto o Convênio 03/2016, com fundamento na Cláusula Quinta, inciso II, itens 2.15 e 2.15.1 e na Cláusula Nona, Parágrafo Segundo "a" do Convênio 03/2016, celebrado com a Prefeitura Municipal de Santa Luzia do Pará.
REGISTRE-SE, PUBLIQUE-SE E CUMPRA-SE.
SECRETÁRIO DE ESTADO DE SAÚDE PÚBLICA-VITOR MANUEL JESUS MATEUS.

Protocolo: 298842

EXTRATO DA ATA DE REGISTRO DE PREÇOS N° 014/ SESPA/2018

Ata de Registro de Preços, decorrente do Pregão Eletrônico para Registro de Preços nº 170/SESPA/2017, Processo nº 2017/172681, homologado pelo Secretário de Estado de Saúde Pública em 05/03/2018, publicado no Diário Of cial do Estado nº 33.571 de 06/03/2018.
OBJETO: Registro de Preços para a aquisição de medicamentos, para pacientes da Secretaria de Saúde Pública do Pará, contemplados pela Ação Civil Pública nº 00.37527-38.2013.8.14.0301 (Ranibizumabe) Ação Civil Pública nº 2009.1.062267-7 (Mucoviscosidade) e demandas de pacientes individuais, para o período de 12 (doze) meses.
VIGÊNCIA: 09/04/2018 a 09/04/2019.
Empresa: COSTA CAMARGO COMERCIO DE PRODUTOS HOSPITALARES LTDA, CNPJ/MF sob nº 36.325.157/0001-34, com sede a R. Juiz Alexandre Martins de Castro Filho, 8 - Itapoã, Vila Velha – ES - CEP:, 29101-800 TEL: (27) 3320-2203 – licitacao@

costacamargo.com.br, neste ato representada pela Srº. FELIPE DAVID MELLO FONTANA, portador do RG nº 1.722.479 - ES - CPF/MF nº 057.054.937 -03.

ITEM	ESPECIFICAÇÃO	APRESENTAÇÃO	V.UNIT	QUANT.
02	ÁCIDO ZOLEDRÔNICO 5 MG SOLUÇÃO INJETÁVEL	FRASCO	R$ 1.327,20	20

VITOR MANUEL JESUS MATEUS
SECRETÁRIO DE ESTADO DE SAÚDE PÚBLICA

Protocolo: 298858

CONVOCAÇÃO DA CHAMADA PÚBLICA 01/2018

A Secretaria de Estado de Saúde Pública, considerando a necessidade de atendimento a população, CONVOCA pessoas jurídicas para prestação de Serviços de Serviços Médicos na especialidade de anestesiologia em procedimentos cirúrgicos de caráter eletivo, urgência e emergência, cirurgia geral, tocoginecologia, ortopédica e neurológica, para atender as necessidades dos Hospitais Regionais de Tucuruí, Cametá, Conceição do Araguaia, Salinópolis e Abelardo Santos, por um período de 12 doze meses. A proposta e documentos deverão ser destinados à Comissão Permanente de Licitações da SESPA, e entregues no Protocolo Geral da SESPA, no endereço Av. João Paulo II nº 602, Marco, Belém-PA, CEP 66.095.492, de segunda à sexta-feira no horário de 8h às 14h. Retirada do Edital no site: www.compraspara.pa.gov.br. Eventuais esclarecimentos poderão ser solicitados à Comissão Permanente de Licitações da SESPA através do e-mail cpl.sespa@gmail.com e telefone (91) 4006-4350/4362.

COMISSÃO PERMANENTE DE LICITAÇÃO/SESPA

Protocolo: 298876

ESCOLA TÉCNICA DO SUS

GOVERNO DO ESTADO DO PARÁ
SISTEMA ÚNICO DE SAÚDE
SECRETARIA DE ESTADO DE SAÚDE PÚBLICA
ESCOLA TÉCNICA DO SUS DO PARÁ "DR. MANUEL AYRES"
EDITAL DE ABERTURA Nº 005, DE 06 DE ABRIL DE 2018.

SELEÇÃO DE TUTORES PARA ATUAREM NO CURSO DE QUALIFICAÇÃO EM ACOLHIMENTO EM SAÚDE - PROJETO ITINERÁRIOS DO SABER.

A Escola Técnica do Sistema Único de Saúde do Pará "Dr. Manuel Ayres" - ETSUS/PA, Coordenadora Estadual do Projeto Itinerários do Saber - Curso de Qualif cação em Acolhimento em Saúde, por intermédio do Ministério da Saúde em parceria com o Instituto de Comunicação e Informação Científ ca e Tecnológica em Saúde da Fiocruz, torna público as normas para a seleção de Tutores que queiram atuar no Curso de Qualif cação em Acolhimento em Saúde do projeto supracitado.

1- Objetivo

Selecionar Tutores para ministrarem o Curso de Qualif cação em Acolhimento em Saúde, com o objetivo de atuarem na formação e acompanhamento dos alunos.

2- Do Público Alvo

Prof ssionais de nível superior com graduação na área da saúde ou educação, e que tenham experiência mínima de seis meses no Sistema Único de Saúde, experiência docente e em metodologias ativas, com conhecimentos básicos de informática.

Pré-Requisitos:

- Ter formação superior na área da saúde ou educação;
- Possuir comprovada experiência prof ssional mínima de seis meses no Sistema Único de Saúde,
- Possuir comprovada experiência prof ssional mínima como docente e em metodologias ativas;
- Ter conhecimentos básicos de informática.

3- Das Atribuições e Responsabilidades

- Participar da Capacitação de Tutores, na modalidade semipresencial, com duração de 60 horas, sendo 24 horas presenciais, realizadas em três dias úteis consecutivos e 36 horas de dispersão.
- Realizar e acompanhar a formação presencial das turmas, sob sua responsabilidade.
- Realizar os registros acadêmicos, elaborar relatórios pertinentes à formação e avaliar as turmas sob sua responsabilidade.

4- Das Etapas

- Primeira Etapa: ANÁLISE DAS INSCRIÇÕES;
- Segunda Etapa: CURSO DE CAPACITAÇÃO DE TUTORES.

5. Do Quadro de Vagas

Serão ofertadas 140 vagas para tutores, conforme quadro a seguir:

Região de Saúde	Número de Vagas	Número de Candidatos Classif cados para participarem da 2ª Etapa
Araguaia	140	120
Baixo Amazonas		
Carajás		
Lago de Tucuruí		
Marajó I		
Marajó II		
Metropolitana I		
Metropolitana II		
Metropolitana III		
Rio Caetés		
Tapajós		
Tocantins		
Xingu		
Total		

Os candidatos que não forem chamados para a 2ª Etapa f carão em cadastro de reserva, podendo vir a serem chamados para nova formação.

6. 6- Das Inscrições

O Edital estará disponível no endereço eletrônico: www.saude.pa.gov.br.

As inscrições serão realizadas exclusivamente pela internet, por meio do envio do formulário de inscrição, assim como os documentos comprobatórios, para o e-mail: itinerariosdosaber.etsuspa@gmail.com, no período das 8h do dia 09/04/2018 às 18h do dia 18/04/2018, horário de Belém.

Não haverá recebimento de inscrições que forem entregues pessoalmente e fora do horário estabelecido.

Ao realizar a inscrição o candidato concorda com o estabelecido neste Edital. O desconhecimento do conteúdo deste Edital não poderá ser utilizado como forma de justif cativa para eventuais prejuízos requeridos pelo candidato.

A inscrição implica no conhecimento e aceitação pelo candidato de todas as condições previstas neste Edital.

Não serão consideradas as inscrições, via internet, que deixarem de ser concretizadas por falhas de computadores,
congestionamento de linhas ou outros fatores de ordem técnica.

Para efetuar a inscrição é imprescindível o preenchimento de todos os dados do formulário de inscrição, assim como o envio da documentação exigida.

O candidato inscrito via internet, terá exclusiva responsabilidade, sob as penas da lei, sobre as informações cadastrais fornecidas, arcando com as consequências de eventuais erros de preenchimento do referido documento, assim como os anexos enviados.

O e-mail itinerariosdosaber.etsuspa@gmail.com será fonte permanente de comunicação de todas as etapas da realização da seleção.

O candidato poderá se inscrever para a Seleção de Tutores desde que preencha os pré-requisitos deste Edital.

7- Da Documentação

8- Os candidatos que se inscreverem na presente seleção deverão anexar juntamente com o formulário de inscrição (ANEXO I), os seguintes documentos:

- Cópia do Diploma de Graduação, frente e verso;
- Comprovante de Experiência Prof ssional mínima de 06 meses no Sistema Único de Saúde;
- Comprovante de Experiência docente e em metodologias ativas;

Serão aceitas declarações devidamente assinadas pelos gestores dos serviços, contanto que especif quem a área de atuação, sejam expedidas em papel timbrado e contenham assinatura e carimbo. Não serão consideradas auto declarações.

- Termo de Compromisso do Candidato a Tutor (ANEXO II) comprometendo-se e disponibilizando-se com as atividades de tutor.

Da Seleção

A seleção será realizada em duas etapas:

- Primeira Etapa: ANÁLISE DAS INSCRIÇÕES;

A lista dos candidatos selecionados na primeira etapa será disponibilizada no endereço eletrônico: www.saude.pa.gov.br, no dia 20/04/2018, a partir das 10h, horário de Belém.

- Segunda Etapa: CURSO DE CAPACITAÇÃO DE TUTORES;

Os candidatos selecionados na primeira etapa deverão participar da Capacitação de Tutores, com carga horária de 60 horas, sendo 24 horas na modalidade presencial, realizada em três dias consecutivos, na ETSUS/PA, localizada na Rua Cônego Jerônimo Pimentel, nº 207 - Bairro: Umarizal, Belém/Pará, num dos períodos abaixo:

1ª Turma: 24/04/2018 à 26/04/2018 e mais 36 horas de dispersão;

2ª Turma: 02/05/2018 à 04/05/2018 e mais 36 horas de dispersão.

Os candidatos, obrigatoriamente, deverão ter 100% de frequência na Capacitação de Tutores. A ausência nesta atividade acarretará na eliminação do mesmo.

O curso terá caráter eliminatório conforme avaliação pedagógica de desempenho do candidato e frequência na formação.

As despesas com deslocamento, hospedagem e alimentação, durante o curso presencial serão de responsabilidade do projeto, mediante a participação integral na formação.

- Para ALUNO-TUTOR:

* Deslocamento, alimentação e hospedagem: o valor a ser pago seguirá o padrão da tabela da Fiotec. A diária pode variar de R$300,00 a R$400,00, dependendo da cidade onde se realiza a formação. Os residentes na cidade receberão meias diárias para seu deslocamento e alimentação.

9- Critérios de Desempate

1° - Maior tempo de Experiência Prof ssional no SUS;

2° - Maior tempo de Experiência Prof ssional em Metodologias Ativas;

10- Dos Resultados

O resultado f nal será publicado no endereço eletrônico: www.saude.pa.gov.br no dia 08/05/2018, conforme cronograma.

11- Da Contratação

A contratação dos selecionados ocorrerá por meio de bolsa, pela Fundação para o Desenvolvimento Científ co e Tecnológico em Saúde (Fiotec), de forma escalonada, na medida em que forem organizadas as turmas do Curso de Acolhimento em Saúde.

12- Da Remuneração

Os tutores receberão o valor de R$ 1.200,00 (mil e duzentos reais) por produto, que será depositado na conta identif cada na documentação enviada para a inscrição, e mais ajuda de custo para o deslocamento.

Cada produto equivale a uma turma de alunos concluída.

13- Do Cronograma de Execução do Processo Seletivo

Procedimentos	Datas
Publicação do Edital de Abertura	09/04/2018
Período de Inscrições	09/04/2018 à 18/04/2018
Divulgação da Classif cação f nal da 1ª Etapa	20/04/2018
Capacitação dos Tutores Presencial (Turma I)	24/04 à 26/04/2018
Capacitação dos Tutores Presencial (Turma II)	02/05 à 04/05/2018
Publicação do Resultado Final	08/05/2018

14- Outras Informações

Casos omissos serão avaliados pela coordenação Estadual do Projeto Itinerários do Saber - Escola Técnica do SUS do Pará "Dr. Manuel Ayres".

Não caberão recursos às decisões da Coordenação supracitada.

Atenção: Durante toda a seleção está sob responsabilidade do candidato acompanhar as notícias no endereço eletrônico: www.saude.pa.gov.br.

Belém, 06 de abril de 2018.

Rafaela de Nazaré Chiappetta Figueiredo
Diretora da ETSUS/PA em Exercício

ANEXO I
FORMULÁRIO DE INSCRIÇÃO
1 – IDENTIFICAÇÃO

1.1. NOME			
1.2. DATA DE NASCIMENTO		1.3. PROFISSÃO	
1.4. SEXO	M ( ) F( )	1.5. CPF	
1.6. RG	1.7. ÓRGÃO EMISSOR	1.8. PIS/PASEP	1.9. ENDEREÇO

1.10. CEP	1.11. BAIRRO	1.12. MUNICÍPIO	1.13. ESTADO

1.14. FONE RESIDENCIAL	1.15. FONE COMERCIAL	1.16. FONE CELULAR	1.17. E-MAIL
1.18. BANCO	1.19. AGÊNCIA	1.20. Nº CONTA CORRENTE	

2 – FORMAÇÃO ACADÊMICA

2.1. NÍVEL	2.2. CURSO	2.3. INSTITUIÇÃO	2.4 MÊS/ANO DE CONCLUSÃO
GRADUAÇÃO			
APERFEIÇOAMENTO (Mínimo de 100h)			
ESPECIALIZAÇÃO			
MESTRADO			
DOUTORADO			

3– EXPERIÊNCIA DOCENTE E EM METODOLOGIAS ATIVAS

3.1. EXPERIÊNCIA DOCENTE NO ENSINO-APRENDIZAGEM FORMAL NOS ÚLTIMOS QUATRO ANOS				
3.1.1. Nome do Curso/Atividade	3.1.2. Instituição	3.1.3. Carga-Horária	3.1.4. Período Mês/Ano	

4 – EXPERIÊNCIA PROFISSIONAL TÉCNICA E/OU ESPECIALIZADA NO SUS

4.1.1. Atividade Exercida	4.1.2. Instituição	4.1.3. Período Mês/Ano

5 – VÍNCULO PROFISSIONAL ATUAL

5.1. INSTITUIÇÃO	5.2. TEMPO DE SERVIÇO	5.3. CARGO E/OU FUNÇÃO	5.4. TIPO DE VÍNCULO

6 – OUTRAS INFORMAÇÕES QUE JULGAR IMPORTANTE
ANEXO II
TERMO DE COMPROMISSO DO CANDIDATO A TUTOR
Eu _____
_____, declaro para f ns de participação no Projeto Itinerários do Saber - Curso de Acolhimento em Saúde, estar ciente das responsabilidades, ter inteiro comprometimento e disponibilidade para atuar e desenvolver as atividades como Tutor, participando da Capacitação de tutores, trabalhos e dedicando o tempo estabelecido no Edital.
Por ser a expressão da verdade, assumindo inteira responsabilidade pelas declarações acima sob as
penas da lei, assino a presente declaração para que produza seus efeitos legais.
_____
Local e data
_____
Assinatura do candidato a tutor

Protocolo: 298818

SECRETARIA DE ESTADO DE SAÚDE PÚBLICA - 1ª REGIONAL

ERRATA

SECRETARIA DE ESTADO DE SAÚDE PÚBLICA
1° CENTRO REGIONAL DE SAÚDE
LICENÇA PRÊMIO
ERRATA
Errata da Portaria de Licença Prêmio n°160 de 11.03.2011, publicada no D.O. E N° 31.884, do dia 30.03.2011, que concedeu Licença Prêmio a (o) Servidora (o) REGINA CELIA SALGADO DE CASTRO n° do processo 2010/301880, lotada na (o) UMS MAGUARI.
ONDE SE TRIENIO: 02.04.04 A 01.04.07
LEIA-SE TRIENIO: 04.06.005 A 03.06.08

Protocolo: 298637

SECRETARIA DE ESTADO DE SAÚDE PÚBLICA
1° CENTRO REGIONAL DE SAÚDE
LICENÇA PRÊMIO
ERRATA
Errata da Portaria de Licença Prêmio n°15 de 14.01.13, publicada no D.O. E N° 32.326, do dia 25.01.13, que concedeu Licença Prêmio a (o) Servidora (o) REGINA CELIA SALGADO DE CASTRO n° do processo 2012/403660, lotada na (o) UMS MAGUARI.
ONDE SE TRIENIO: 02.04.07 A 01.04.10
LEIA-SE TRIENIO: 04.06.08 A 03.06.11

Protocolo: 298632

SECRETARIA DE ESTADO DE SAÚDE PÚBLICA
1° CENTRO REGIONAL DE SAÚDE
LICENÇA PRÊMIO
ERRATA
Errata da Portaria de Licença Prêmio n°941 de 23.11.15, publicada no D.O. E N° 33.022, do dia 30.11.15, que concedeu Licença Prêmio a (o) Servidora (o) REGINA CELIA SALGADO DE CASTRO n° do processo 2015/2015/420475, lotada na (o) UMS MAGUARI.
ONDE SE TRIENIO: 02.04.10 A 01.04.13
LEIA-SE TRIENIO: 04.06.11 A 03.06.14

Protocolo: 298649

ERRATA
Errata da Portaria de Licença Prêmio n°397 de 04.07.2007, publicada no D.O. E N° 30.968, do dia 18.07.2007., que concedeu Licença Prêmio a (o) Servidora (o) REGINA CELIA SALGADO DE CASTRO n° do processo 2005/391346, lotada na (o) UMS MAGUARI.
ONDE SE TRIENIO: 02.04.01 A 02.04.04
LEIA-SE TRIENIO: 04.06.02 A 03.06.05

Protocolo: 298653

SECRETARIA DE ESTADO DE SAÚDE PÚBLICA
1° CENTRO REGIONAL DE SAÚDE
LICENÇA PRÊMIO
ERRATA
Errata da Portaria de Licença Prêmio n°195 de 13.03.18, publicada no D.O. E N° 33.577, do dia 14.03.18, que concedeu Licença Prêmio a (o) Servidora (o) CRISTIANE GEMAQUE DE SOUZA E SILVA n° do processo 2018/37766, lotada na (o) UAT-URE DIPE.
ONDE SE PERIODO: 01.08.18 A 07.05.18
LEIA-SE PERIODO: 16.04.18 A 15.05.18

Protocolo: 298782

ERRATA
Errata da Portaria de Licença Prêmio n°890 de 01.12.08, publicada no D.O. E N° 31.332, do dia 07.01.08, que concedeu Licença Prêmio a (o) Servidora (o) REGINA CELIA SALGADO DE CASTRO n° do processo 2008/376178, lotada na (o) UMS MAGUARI.
ONDE SE TRIENIO: 02.04.04 A 01.04.07
LEIA-SE TRIENIO: 04.06.05 A 03.06.08

Protocolo: 298669

ERRATA
Errata da Portaria de Licença Prêmio n°604 de 18.07.2011, publicada no D.O. E N° 31.969, do dia 02.08.11, que concedeu Licença Prêmio a (o) Servidora (o) REGINA CELIA SALGADO DE CASTRO n° do processo 2011/148129, lotada na (o) UMS MAGUARI.
ONDE SE TRIENIO: 02.04.07 A 01.04.10
LEIA-SE TRIENIO: 04.06.08 A 03.06.11

Protocolo: 298651

ERRATA
Errata da Portaria de Licença Prêmio n°5421 de 16.08.2005, publicada no D.O. E N° 30.508, do dia 25.08.05, que concedeu Licença Prêmio a (o) Servidora (o) REGINA CELIA SALGADO DE CASTRO n° do processo 2005/26713, lotada na (o) UMS MAGUARI.
ONDE SE TRIENIO: 02.04.01 A 02.04.04
LEIA-SE TRIENIO: 04.06.02 A 03.06.05

Protocolo: 298661

SECRETARIA DE ESTADO DE SAÚDE PÚBLICA
1° CENTRO REGIONAL DE SAÚDE
LICENÇA PRÊMIO
ERRATA
Errata da Portaria de Licença Prêmio n°272 de 24.04.15, publicada no D.O. E N° 32.878, do dia 05.05.15, que concedeu Licença Prêmio a (o) Servidora (o) REGINA CELIA SALGADO DE CASTRO n° do processo 2015/135147, lotada na (o) UMS MAGUARI.
ONDE SE TRIENIO: 02.04.10 A 01.04.13
LEIA-SE TRIENIO: 04.06.11 A 03.06.14

Protocolo: 298648

TORNAR SEM EFEITO

TORNAR SEM EFEITO
O(A) Ordenador(a) de Despesas do 1° CENTRO REGIONAL DE SAÚDE/SESPA, usando de suas atribuições e tendo em vista a instrução contidas no DECRETO n° 1.180 de 12/08/2008, aprova o regulamento de trata da concessão, aplicação e a Prestação de Recursos Públicos sob a forma de SUPRIMENTO DE FUNDOS. Torna-se sem efeito Portaria de n° 15461 de 06 de Março de 2018, Publicada no Diário Of cial do Estado com o n° 33.752 de 07 de Março de 2018, Onde concedeu Suprimento de Fundo no valor de R$ 2.000,00 (Dois Mil Reais),em nome da servidora LUCELE MELLO CARDOSO, Matrícula n° 57194721/1, destinado a despesas com matérial de consumo. Torna-se sem efeito também a Portaria de 157 de 04/04/2018, publicada no DOE de n° 33591 de 05/04/2018, em nome da mesma servidora, onde também liberou-se suprimento de fundo no valor de R$ 1.000,00 (Hum Mil Reais), destinados a despesas com serviços de terceiros pessoa física, sendo que os dois valores seriam destinados a UAT/HIV/AIDS/1°CRS/SESPA
Belém, 06 de Abril de 2018
REGISTRE-SE, PUBLIQUE-SE E CUMPRA-SE
SECRETARIA DE ESTADO DE SAÚDE PÚBLICA
1º CENTRO REGIONAL DE SAÚDE
ANA AMÉLIA SANTOS RAMOS DE OLIVEIRA
Ordenador(a) de Despesas

Protocolo: 298717

SECRETARIA DE ESTADO DE SAÚDE PÚBLICA - 3ª REGIONAL

DIÁRIA

Portarias Nº 194 e 195 de Diárias de 06/04/2018
Objetivo: Participar da Of cina Estadual sobre Acidente de Trabalho com Exposição a Material Biológico (AT-BEM)
Servidores: Ellen Rose dos S. Lima enfermeira mat:57198168
Cícero A. Ferreira motorista mat:0478954
Origem: Castanhal/Belém Período: 04 e 05/04/18
Ordenador: Etevaldo José M. da Paixão

Protocolo: 298652

Portaria Nº 198 de Diárias de 06/04/18
Objetivo: Entregar, analisar e prestar contas dos cupons f scais do abastecimento da frota de veículos da VIGÂNCIA EM SAÙDE / 3º CRS (SESPA CASTANHAL), referente ao mês de Março de 2018.
Servidor: João R. da Rocha Rodrigues motorista mat. 57205648-1
Origem: Castanhal/ Belém Período: 09/04 /18
Ordenador: Etevaldo José M. da Paixão

Protocolo: 298667

Portarias Nº 196 e 197 de Diárias de 06/04/2018
Objetivo: Realizar o Georeferenciamento de Cemitérios e Postos de Gasolina no município de São F. do Pará, tanto na zona urbana quanto na zona rural coma f nalidade de atualizar os sistemas Sissolo e Vigissolo.
Servidores: Fábio Rodrigues Ferreira Ag. De Port. Mat. 7211821
Sergio da C. Carvalho motorista mat: 1036585
Origem: Castanhal/ São F. do Pará Período:09 á 13/04/18
Ordenador: Etevaldo José M. da Paixão

Protocolo: 298658

Portaria Nº 199 de Diárias de 06/04/2018
Objetivo: realizar a distribuição de combustível nos subdistritos de Marapanim em 09/04, Igarapé-Açú em 10/04 e Maracanã em 11/04/18, região pertencente a este 3º CRS para uso nos veículos que combatem as doenças endêmicas que acometem essa região.
Servidor: Francisco D. Pantoja motorista mat: 0500996
Origem: Castanhal/ Marapanim,Ig. Açú e Maracanã Período: 09,10 e 11/04 /18
Ordenador: Etevaldo José M. da Paixão

Protocolo: 298677

Portaria Nº 193 e de Diárias de 06/04/2018
Objetivo: Conduzir equipe de doutorado da UFPA Castanhal até o município de Curuçá, onde realizarão trabalhos relacionados á casos de raiva transmitido por morcegos.
Servidor: Elso Gomes de Menezes motorista mat. 57264041
Origem: Castanhal/ Curuçá Período: 02 à 06/04 /18
Ordenador: Etevaldo José M. da Paixão

Protocolo: 298646

SECRETARIA DE ESTADO DE SAÚDE PÚBLICA - 9ª REGIONAL

PORTARIA Nº 56 de 04 de Abril de 2018
Fundamento Legal: DECRETO N° 2819 DE 06 SETEMBRO DE 1994.
OBJETIVO: Realizar visita técnica na Unidade Básica de Saúde cidade Nova, para habilitação de uma equipe saúde da Família e Reunião técnica com as equipes da Atenção Básica.
Origem: Santarém/ PA- Brasil
Destino: Terra Santa/ PA – Brasil
Período: 16/04/2018 a 20/04/2018 / N° de Diária: 4,5 (quatro diárias e meia)
Servidores (as):
Irlana Siqueira de Sousa
CPF: 414.266.732-72
Matrícula: 58974211
Cargo: Enfermeiro.
Josie Giceli da Silva Vieira
CPF: 687.106.902-04
Matrícula: 5897263
Cargo: Enfermeiro
Ordenador: RISONILSON ABREU DA SILVA

Protocolo: 298744

PORTARIA Nº 54 de 02 de Abril de 2018
Fundamento Legal: DECRETO N° 2819 DE 06 SETEMBRO DE 1994.
OBJETIVO: Capacitação orientação de ferramentas de Planeamento Gestão: SARGSUS, Plano Plurianual de Saúde 2018 a 2021, programa Nacional de Saúde, conclusão e criação de senha do relatório anual de gestão para os conselheiros Municipais de Saúde.
Origem: Santarém/ PA- Brasil
Destino: Monte Alegre/ PA – Brasil
Período: 02/04/2018 a 06/04/2018 / N° de Diária: 4,5 (quatro diárias e meias)
Servidores:
Irnando Siqueira da Trindade
CPF: 414.772.352-72
Matrícula: 5895988
Cargo: Enfermeiro
Cargo: Técnico de Enfermagem.
Eraldo Guilherme dos Santos Sá
CPF: 377. 399.992-53
Matrícula: 58972711
Cargo: Agente Administrativo
Ordenador: RISONILSON ABREU DA SILVA

Protocolo: 298740

PORTARIA Nº 55 de 03 de Abril de 2018
Fundamento Legal: DECRETO N° 2819 DE 06 SETEMBRO DE 1994.
OBJETIVO: Participar do Curso Sindicância e Processo Administrativo Disciplinar.
Origem: Santarém/ PA- Brasil

Destino: Belém/ PA – Brasil
Período: 15/04/2018 a 20/04/2018 / N° de Diária: 5,5 (cinco diárias e meias)
Servidores:
Mariselva Lira dos Passos
CPF: 195.647.672-53
Matrícula: 725043131
Cargo: Técnico de Enfermagem.
Cely Alinne Lopes de Oliveira
CPF: 671.654.002-49
Matrícula: 59004501
Cargo: Técnico de Enfermagem
Ordenador: RISONILSON ABREU DA SILVA

Protocolo: 298743

PORTARIA Nº 52 de 26 de Março de 2018

Fundamento Legal: DECRETO N° 2819 DE 06 SETEMBRO DE 1994.
OBJETIVO: Realizar levantamento patrimonial no Município de Alenquer.
Origem: Santarém/ PA- Brasil
Destino: Alenquer/ PA – Brasil
Período: 14/05/2018 a 18/05/2018 / N° de Diária: 4,5 (quatro diárias e meias)
Servidores:
Elisangela Tapajós Sousa
CPF: 621.800.612-34
Matrícula: 59012071
Cargo: Técnico de Enfermagem.
Leônidas Montes Batista
CPF: 033.984.552-04
Matrícula: 0498616
Cargo: Agente de Saúde
Ordenador: RISONILSON ABREU DA SILVA

Protocolo: 298738

PORTARIA Nº 53 de 26 de Março de 2018

Fundamento Legal: DECRETO N° 2819 DE 06 SETEMBRO DE 1994.
OBJETIVO: Conduzir a equipe que irá realizar levantamento patrimonial no Município de Alenquer.
Origem: Santarém/ PA- Brasil
Destino: Alenquer/ PA – Brasil
Período: 14/05/2018 a 18/05/2018 / N° de Diária: 4,5 (quatro diárias e meias)
Servidor:
Osvaldo Carlos Sousa da Silveira
CPF: 180.563.932-34
Matrícula: 498859
Cargo: Motorista
Ordenador: RISONILSON ABREU DA SILVA

Protocolo: 298736

SECRETARIA DE ESTADO DE SAÚDE PÚBLICA - 10ª REGIONAL

PORTARIA

PORTARIA Nº 0189 DE 04 ABRIL DE 2018.

O DIRETOR DO 10° CENTRO REGIONAL SAÚDE DA SECRETARIA DE ESTADO DE SAÚDE PÚBLICA, USANDO DE SUAS ATRIBUIÇÕES QUE FORAM CONFERIDAS PELA PORTARIA Nº 538/2017-CCG DE 18.04.2017 PUBLICADO O DIÁRIO OFICIAL DO ESTADO Nº 33.357 DE 19/04/2017.

CONSIDERANDO A LEI 8080 DE 1990, COM AS DIRETRIZES DO SISTEMA ÚNICO DE SAÚDE SUS, E A HIERARQUIZAÇÃO DA REDE DE ASSISTENCIAL.
CONSIDERANDO PORTARIA 055/1999, QUE INSTITUI O PROGRAMA DE TRATAMENTO FORA DE DOMICILIO.
CONSIDERANDO A NECESSIDADE DE CONSTITUIR A NOVA COMISSÃO DE AVALIAÇÃO DE PROCESSOS DE TRATAMENTO FORA DE DOMICILIO NESTA REGIONAL.
RESOLVE:
I – REVOGAR A PORTARIA Nº 0148 DE 12 DE MARÇO DE 2018, P*UBLICADA DIARIO OFICIAL Nº 33577 DE 14 DE MARÇO DE 2018.*
II – DESIGNAR OS SERVIDORES ABAIXO RELACIONADOS, A CONSTITUIR A COMISSÃO DE TRATAMENTO FORA DO DOMICILIO DO 10º CENTRO REGIONAL DE SAÚDE / SESPA / ALTAMIRA, A CONTAR DO DIA 03/04/2018.
PRESIDENTE
- EDIVAR TEIXEIRA DE LIMA FILHO - MATRICULA : 5927307/1 - (ENFERMEIRO)
MEMBROS
- MÔNICA MACIEL ALMEIDA STORCH – MATRICULA: 73504365/1 - (TEC. DE ENFERMAGEM)
- SIMONE FORTUNATO DA SILVA AMARAL - MATRICULA: 5909728/2 - (ASSIST. SOCIAL)
- HEVARNA DO SOCORRO RIBEIRO – MATRICULA: 55586599/2 - (MÉDICA)
- ANTONIO CARLOS LIMA – MATRICULA: 55587442/1 - (ENFERMEIRO)
III – ESTA PORTARIA ENTRARÁ EM VIGOR NA DATA DE SUA ASSINATURA.
REGISTRE-SE, PUBLIQUE-SE E CUMPRA-SE.
SECRETARIA EXECUTIVA DE SAÚDE PÚBLICA
LUCAS EVANGELISTA UREL
DIRETOR DO 10ª CRS/SESPA
PORT. 538/2017 DE 18 DE ABRIL DE 2017

Protocolo: 298750

PORTARIA Nº 32, de 02 de Abril de 2018.

O Diretor do 10° Centro Regional de Saúde, no uso de suas atribuições legais e considerando as exigências no Art. 3° Inciso IV da lei Federal n° 10.520/2002, o disposto no art. 5°, inciso II da Lei Estadual n° 6.474/2002, do Decreto Federal n° 5.450/2005 e do Decreto Estadual n° 2.069/2006.
RESOLVE:
I - DESIGNAR como Pregoeiro o servidor efetivo DILSON MARCOS PINTO DE SOUZA, lotado neste Centro Regional de Saúde sob a matrícula nº 5825555-2, responsável pelos trabalhos advindos da modalidade de licitação Pregão Eletrônico, conforme processo nº 01/2018 protocolado sob o n° 2018/119365, cujo objeto é a contratação de empresa especializada na prestação de serviço referente a manutenção preventiva e corretiva incluindo reposição de peças a ser realizado em veículos automotores do tipo motocicletas.
II - DESIGNAR como Pregoeira Substituta a servidora efetiva FABIANA ELBI RODRIGUES NUNES, lotada neste Centro Regional de Saúde sob matrícula nº 57192509/1.
III - DESIGNAR como membros da equipe de apoio os servidores CLEUDINO PESSOA DA SILVA, matrícula nº 57200996/1 e KARLA DE FATIMA DO MONTE FONTENELE, matrícula nº 591349/1 ambos lotados neste Centro Regional de Saúde.
Parágrafo Único: Na hipótese de não haver convocação da Pregoeira substituta citada no item II, a mesma auxiliará desempenhando função de membro da equipe de apoio.
IV – Esta Portaria entrará em vigor na data de sua assinatura.
REGISTRE-SE, PUBLIQUE-SE E CUMPRA-SE.
Altamira-PA, 02 de Abril de 2018.
LUCAS EVANGELISTA UREL
Diretor do 10° CRS/SESPA

Protocolo: 298686

DIÁRIA

Portaria n° 0190/2018, de 06/04/2018 11:59:50

Portaria Individual
Objetivo: Conduzir a viatura com servidores da visa regional para Realizar treinamento e capacitação na área de farmácia CBVS e Atuar na regularização dos E.A.S – (Estabelecimentos Assistência de saúde), em parcerias com as visa Municipal neste Município
Fundamento legal: Art.145 da lei 5.810 do RJU
Origem: Altamira
Destino (s): Anapu
Servidor: 57206438-1/ MARCO ANTÔNIO BENATHAR MALATO (Motorista) / 4,5 diárias (completa) de 09/04/2018 a 13/04/2018
Ordenador de Despesa:
LUCAS EVANGELISTA UREL
Diretor do 10º CRS/ SESPA
333.854.818-48

Protocolo: 298812

SECRETARIA DE ESTADO DE SAÚDE PÚBLICA - 13ª REGIONAL

DESIGNAR SERVIDOR

Secretaria de Estado de Saúde Pública – SESPA
13º Centro Regional de Saúde
PORTARIA Nº 31 DE 03 DE ABRIL DE 2018.

O Diretor do 13º Centro Regional de Saúde/SESPA, usando de suas atribuições que lhe foram conferidas pela PORTARIA Nº 29/2017-CCG de 06 de Janeiro de 2017, publicada no Diário Of - cial do Estado nº 33287 de 09/01/2017.
R E S O L V E:
DESIGNAR a servidora ELISABETH FREITAS GONÇALVES, Matricula n°5913127-1 lotada no Escritório Regional/13°CRS para responder pela Direção do 13°Centro Regional de Saúde, pelos períodos de 08 a 11/04/2018.
DÊ-SE CIÊNCIA, REGISTRE–SE, PUBLIQUE-SE E CUMPRA–SE.
13° Centro Regional de Saúde/SESPA em: 03/04/2018
João Haroldo Dias Martins
Diretor do 13º Centro Regional de Saúde

Protocolo: 296877

CONTRATO

EXTRATO DO CONTRATO 10/2018 - PROCESSO Nº 2018/125806-13ºCRS/SESPA

MODALIDADE: DISPENSA DE LICITAÇÃO Nº16/2018 – 13ºCRS.
OBJETO: Contratação de Empresa especializada na Prestação de Serviço de Serviço de Cópia e Reprodução de Documentos, pelo período de 180 dias.
CONTRATANTE: 13º CENTRO REGIONAL DE SAÚDE/SESPA
CONTRATADA: A AMERICO DO CARMO (CNPJ Nº 13.936.384/0001-09);
VIGÊNCIA DO CONTRATO ORIGINAL: 06/04/2018 à 06/10/2018.
VALOR ESTIMADO: R$ 7.000, 00 (Sete mil reais)
ASSINATURA: 06/04/2018.
DOTAÇÃO ORÇAMENTÁRIA:
PTRES: 908338; NATUREZA DE DESPESA: 3390-39; FONTE: 0103000000
FORO: Cidade de Cametá, Estado do Pará.
JOÃO HAROLDO DIAS MARTINS
DIRETOR DO 13º CRS.

Protocolo: 298796

DISPENSA DE LICITAÇÃO

DISPENSA DE LICITAÇÃO Nº 017/13ºCRS/2018
ATO DECLARATÓRIO
Processo nº146970/2018

A Diretoria Administrativa e Financeira, na pessoa de seu titular, reconhece a contratação de Empresa Especializada no serviço de Fornecimento de Lanches por meio de Dispensa de Licitação, com fulcro no Art. 24, Inciso II, da Lei Federal nº 8.666/93, razão pela qual se encaminham os autos para deliberação superior e ratif cação com fundamento no Art. 26, da Lei Federal nº 8.666/93, visando atender o treinamento sobre aplicação e leitura de prova tuberculínica para os servidores dos municípios de jurisdição do 13º Centro Regional de Saúde, através da empresa: NEURIZAN DE MIRANDA AFONSO (CNPJ Nº 16.614.424/0001-86); no valor de R$ 2.550, 00 (Dois mil quinhentos e cinquenta reais).
DOTAÇÃO ORÇAMENTÁRIA: PTRES: 908302; Natureza de Despesa: 3390-39; Fonte: 0149001435.
Cametá (Pá), 06 de abril de 2018.
Benedito Nonato de Figueiredo Caldas
Diretoria Administrativa e Financeira/13º CRS

Protocolo: 298645

RATIFICAÇÃO DE DISPENSA DE LICITAÇÃO

ATO DE RATIFICAÇÃO
Dispensa nº 17/2018
Processo nº 2018/146970

O Diretor do 13º Centro Regional de Saúde RATIFICA o Ato Declaratório da Diretoria Administrativa e Financeira de DISPENSA DE LICITAÇÃO, para a Contratação de Empresa Especializada no Serviço de Fornecimento de Lanches, de acordo com a justif cativa apresentada, visando atender o treinamento sobre aplicação e leitura de prova tuberculínica para os servidores dos municípios de jurisdição do 13º Centro Regional de Saúde.
Cametá (Pá), 06 de abril de 2018.
João Haroldo Dias Martins
Diretor do 13º CRS

Protocolo: 298647

HOSPITAL OPHIR LOYOLA

AVISO DE LICITAÇÃO

AVISO DE LICITAÇÃO
Pregão Eletrônico N°055/2018 - HOL

Objeto: Aquisição de Luminária de emergência
Data da Abertura: 23/04/2018
Horário: 09h (Horário de Brasília)
Local: www.comprasnet.gov.br
Ordenador Responsável: LUIZ CLAUDIO LOPES CHAVES

O Edital está disponível na íntegra no site: www.comprasnet.gov.br/www.compraspara.pa.gov.br
Belém, 06 de abril de 2018
Alexander Silva e Silva
Pregoeiro CPL-HOL

Protocolo: 298754

FUNDAÇÃO SANTA CASA DE MISERICÓRDIA DO PARÁ

ADMISSÃO DE SERVIDOR

PORTARIA Nº 153/2018 – GAPE/GP/FSCMP
A PRESIDENTE DA FUNDAÇÃO SANTA CASA DE MISERICÓRDIA DO PARÁ, em exercício, no uso de suas atribuições legais, que lhe são conferidas pelo Decreto do dia 01/03/2018, publicado no DOE n° 33.568,
Considerando o Processo n° 2018/112038,
R E S O L V E:
NOMEAR, a servidora THAIS DA SILVA MOTA, para o cargo exclusivamente comissionado, Gerente III, Código GEP – DAS 011.2, desta Fundação, a contar de 01/03/2018.
Dê-se ciência, publique-se e cumpra-se.
Belém – PA, 06 de abril de 2018.
CINTHYA FRANCINETE PEREIRA PIRES
Presidente da FSCMP, em exercício

Protocolo: 298879

ERRATA

Errata da Publicação de protocolo nº 285092, Diário Of cial nº 33569 de 02/03/2018
Termo Aditivo: 1
ONDE SE LÊ:
Data Assinatura: 23/02/2018
LEIA-SE:
Data Assinatura: 27/02/2018
ONDE SE LÊ:
Vigência: 25/02/2018 a 25/05/2018
LEIA-SE:
Vigência: 28/02/2018 a 28/05/2018
Valor: R$ 7.996,80
Objeto: O presente Termo Aditivo tem por f nalidade a renovação do prazo estabelecido no Contrato supramencionado, consoante dispõe o artigo 57, II, da Lei Federal nº 8.666/93.
Contrato: 329/2017
Exercício: 2018
Orçamento: Funcional Programática: 10.122.1297.8338 e 10.302.1427.8288; Fontes de Recursos: 0103, 0269, 0269003264, 0269006841, 0269006842, 0149006653, 0669 e 0669003264; Elemento de Despesa: 339039;
Contratado: MICRODATA SISTEMAS ELETRÔNICOS LTDA ME
CNPJ/MF n.º 09.492.650/0001-76
Endereço: Rua das Mitras, 10, Edif. Atrium Plaza, Sala: 212, Jardim Renascença, São Luís/MA, CEP: 65.075-770
Telefone: 9133424003
Ordenador: Rosângela Brandão Monteiro
Presidente da FSCMP

Protocolo: 298811

TERMO DE HOMOLOGAÇÃO

A Presidente da Fundação Santa Casa de Misericórdia do Pará - FSCMP, no uso de suas atribuições legais previstas no inciso IV do artigo 5º da Lei Estadual nº 6.474, de 06 de agosto de 2002, HOMOLOGA o resultado do Pregão Eletrônico nº107/2017-FSCMP, do tipo menor preço por item, cujo objeto é a compra de equipamentos diversos (arco cirúrgico, bipap ,colposcopio ...) para atender os pacientes da FSCMP, conforme as especif cações contidas no anexo I do presente edital, pelo período de 12 (doze) meses, sendo vencedora do item: 01 a empresa GE HEALTHCARE DO BRASIL COMERCIO E SERVIÇOS PARA EQUIPAPAMENTOS CNPJ:. 00.029.372/0004-93. Sendo vencedora do item: 04 a empresa AIR LIQUIDE BRASIL LTDA CNPJ:. 00.331.788/0021-62. Sendo vencedora do item: 06 a empresa MEDPEJ - EQUIPAMENTOS MEDICOS LTDA CNPJ:. 03.155.958/0001-40. Sendo vencedora dos itens: 07,08 a empresa SANDERS DO BRASIL LTDA CNPJ:. 05.756.359/0001-0. Sendo vencedora do item: 13 a empresa CELERA TECNOLOGIA EM EQUIPAMENTOS MEDICOS LTDA CNPJ:. 08.477.694/0001-64. Sendo vencedora do item: 12 a empresa ALVES LOPES COMERCIO EIRELI CNPJ:.17.989.293/0001-84. Sendo vencedora do item: 03 a empresa PHOENIX INDÚSTRIA E COMERCIO DE EQUIPAMENTOS CIENTIFICO CNPJ:. 44.239.382/0001-86. Sendo vencedora do item: 10 a empresa FANEM LTDA CNPJ:. 61.100.244/0001-30. Sendo vencedora do item: 09 a empresa S. D. TEIXEIRA PRODUTOS LABORATORIAIS CNPJ:. 85.050.110/0001-10. Itens fracassados: 02, 05 e 11 Conforme anexo I-A do Edital.
Belém/PA, 03 de abril de 2018.
Cintia Francinete Pereira Pires
Presidente da FSCMP em exercício

Protocolo: 298595

PREGÃO ELETRÔNICO N.º 07/2018/FSCMP
A Presidente da Fundação Santa Casa de Misericórdia do Pará - FSCMP, no uso de suas atribuições legais previstas no inciso IV do artigo 5º da Lei Estadual n.º 6.474, de 06 de agosto de 2002, homologa a adjudicação efetivada no Pregão Eletrônico n.º 07/2018/FSCMP, do tipo menor preço por item, cujo objeto é a Compra de Material Técnico Hospitalar (Cateter, Conexão, Equipos e Outros), sendo vencedora do item 07 a empresa ACTION MEDICAL COMERCIO DE PRODUTOS HOSPITALARES LTDA; vencedora do item 04 a empresa E.R. TRINDADE e vencedora do item 05 do anexo I do edital a empresa INSTRUMED INSTRUMENTOS MEDICOS HOSPITALARES EIRELI - EPP; Fracassado os itens 08, 09, 10 e 11 do anexo I do edital.
Belém/Pa, 06 de abril de 2018.

_____
MsC. CINTHYA FRANCINETE PEREIRA PIRES
Presidente da FSCMP em exercício

Protocolo: 298948

APOSTILAMENTO

APOSTILAMENTO
Número: 1
Data de Assinatura: 06/04/2018
Justif cativa: Inclusão da Fonte de Recurso 0303, consoante permite o § 8º do artigo 65 da Lei 8.666/93.
Contrato: 286/2017/FSCMP
Contratado: ECAL - EMPRESA DE CONSTRUÇÃO E ARQUITETURA - EIRELI - EPP
Ordenador: Cinthya Francinete Pereira Pires
Presidente da FSCMP em Exercício

Protocolo: 298940

APOSTILAMENTO
Número: 1
Data de Assinatura: 06/04/2018
Justif cativa: Inclusão da Fonte de Recurso 0303, consoante permite o § 8º do artigo 65 da Lei 8.666/93.
Contrato: 322/2017/FSCMP
Contratado: RM LEÃO E FILHOS LTDA ME
Ordenador: Cinthya Francinete Pereira Pires
Presidente da FSCMP em Exercício

Protocolo: 298942

APOSTILAMENTO
Número: 1
Data de Assinatura: 06/04/2018
Justif cativa: Inclusão da Fonte de Recurso 0303, consoante permite o § 8º do artigo 65 da Lei 8.666/93.
Contrato: 044/2018/FSCMP
Contratado: ENGEARTE ENGENHARIA E SERVIÇOS E SERVIÇOS EIRELI - EPP
Ordenador: Cinthya Francinete Pereira Pires
Presidente da FSCMP em Exercício

Protocolo: 298939

FÉRIAS

PORTARIA Nº 135/2018 – GAPE/GP/FSCMP
A PRESIDENTE DA FUNDAÇÃO SANTA CASA DE MISERICÓRDIA DO PARÁ, no uso de suas atribuições legais, que lhe são conferidas pelo Decreto do dia 26/02/2015, publicado no DOE nº 32.836 de 27/02/2015.
R E S O L V E:
CONCEDER, Férias de acordo com o Artigo n° 74 da Lei n° 5.810/94, aos servidores desta Fundação abaixo discriminados, referente ao mês de MAIO/2018.

SERVIDOR	MATRÍCULA	CARGO	EXERC	PERIODO
ADELAIDE DOS SANTOS BENTES	54189192/1	Agente de Artes Praticas	2017	02/05/2018 a 31/05/2018
ADRIANA KAROLINE DE MACEDO LOPES	57175723/1	Nutricionista	2016	16/05/2018 a 14/06/2018
ADRIANA SOARES MOREIRA	5930546/2	Gerente	2017	16/05/2018 a 14/06/2018
ADRIANE MARIA MIRANDA LEAL	54180789/2	Tecnico de Enfermagem	2017	02/05/2018 a 31/05/2018
AFONSO MANOEL GUIMARAES SIMOES	5171580/1	Agente de Serv. Operacionais	2017	16/05/2018 a 14/06/2018
ALDA CAROLINA FREITAS GUIMARAES DE SOUSA	5922710/2	Fisioterapeuta	2017	16/05/2018 a 14/06/2018
ALEXANDRE JUNIOR BAIAO REIMAO	57194926/1	Tecnico de Enfermagem	2017	16/05/2018 a 14/06/2018
AMANDA MONTEIRO TAVARES E SILVA	5931898/1	Medico	2017	16/05/2018 a 14/06/2018
ANA CLAUDIA VIEIRA NUNES	57195648/2	Tecnico de Enfermagem	2016	16/05/2018 a 14/06/2018
ANA MARIA MIRANDA BRITO	5171598/1	Agente de Serviços Gerais	2017	02/05/2018 a 31/05/2018
ANA MARIA VIEIRA DE OLIVEIRA	5855675/2	Tecnico de Enfermagem	2017	16/05/2018 a 14/06/2018
ANA PAULA DA ROCHA MUBARAC.	5216567/2	Medico	2017	02/05/2018 a 31/05/2018
ANGELICA DE ABREU SANTANNA	5896888/3	Medico	2016	16/05/2018 a 14/06/2018
ANGELICA DE NAZARE FURTADO DE SOUZA	57196564/1	Agente de Artes Praticas	2017	16/05/2018 a 14/06/2018
ANTONIA NOEMIA BORGES DUARTE	5174562/1	Medico	2016	16/05/2018 a 14/06/2018
ANTONIO DE OLIVEIRA SILVA	5172926/1	Auxiliarde Administracao	2017	02/05/2018 a 31/05/2018
ANTONIO MARCOS SOUSA DE LIMA	54190527/2	Farmaceutico	2016	18/05/2018 a 16/06/2018
ANTONIO MARCOS SOUSA DE LIMA	54190527/1	Farmaceutico	2016	16/05/2018 a 14/06/2018
BERNARDO TAVEIRA DOS SANTOS JUNIOR	5210836/1	Motorista	2017	16/05/2018 a 14/06/2018
CAMILA NEGRAO MONTEIRO	5890457/2	Enfermeiro	2017	17/05/2018 a 15/06/2018
CARLOS EDUARDO GONCALVES SALES	54197225/1	Agente de Artes Praticas	2017	16/05/2018 a 14/06/2018
CASSANDRA ANDREZA FRANCO DE SA BARBOSA	57194255/1	Tecnico de Enfermagem	2017	16/05/2018 a 14/06/2018
CATARINA DE SENA FERREIRA RAMOS	5638186/2	Tecnico de Enfermagem	2017	17/05/2018 a 15/06/2018
CINTHIA MARIA BATISTA PINHEIRO	54188418/1	Tecnico de Laboratorio	2016	02/05/2018 a 31/05/2018
CLAUDIA BAIA BASTOS	5902320/2	Tecnico de Enfermagem	2017	18/05/2018 a 16/06/2018
CLEIA MARIA SILVA DO NASCIMENTO	5933117/1	Tecnico de Enfermagem	2017	18/05/2018 a 16/06/2018
COSME ERCILIO DA CUNHA	57196380/1	Agente de Artes Praticas	2017	16/05/2018 a 14/06/2018
CRISTHIANE MARIA DA SILVA RIBEIRO	57196038/1	Tecnico de Enfermagem	2017	02/05/2018 a 31/05/2018
CYNTHIA DE NAZARE OTAVIANO DO MONTE PEDREIRO	57219705/3	Enfermeiro	2017	02/05/2018 a 31/05/2018
DAMARES PINHEIRO DO NASCIMENTO	57173321/3	Tecnico de Enfermagem	2017	18/05/2018 a 16/06/2018
DANIELE SOCORRO DE BRITO SOUZA PAIVA	57174600/1	Medico	2016	02/05/2018 a 31/05/2018
DANILLE LIMA DA SILVA	5820367/4	Medico	2016	02/05/2018 a 31/05/2018
DEBORA IRENE FILGUEIRAS TAVARES	57193473/1	Tecnico de Enfermagem	2017	17/05/2018 a 15/06/2018
DENISE DE FATIMA RIBEIRO CORREA	5813484/3	Enfermeiro	2017	02/05/2018 a 31/05/2018
DIANA PEREIRA BARROS	54184784/2	Tecnico de Enfermagem	2017	17/05/2018 a 15/06/2018
DINAIR CAMPOS TRINDADE DO NASCIMENTO	5933678/1	Tecnico de Enfermagem	2017	03/05/2018 a 01/06/2018
DJALMA PEREIRA DOS SANTOS	54180809/2	Agente de Artes Praticas	2017	16/05/2018 a 14/06/2018
EDI DO CARMO FERREIRA DA NATIVIDADE	5722551/3	Tecnico de Enfermagem	2017	16/05/2018 a 14/06/2018

EDILENE CRISTINA SOARES DE OLIVEIRA	57193564/1	Tecnico de Enfermagem	2017	17/05/2018 a 15/06/2018
EDMILSON GOMES CORREA	54188007/1	Tecnico de Laboratorio	2016	16/05/2018 a 14/06/2018
EDUARDO DO ROSARIO AMARAL	57212749/1	Tecnico em Eletrotecnica	2017	16/05/2018 a 14/06/2018
ELIZANA RAQUEL CHAVES DA SILVA	54195859/1	Tecnico em Patologia Clinica	2016	02/05/2018 a 31/05/2018
ELIZANGELA SOCORRO PADILHA DA SILVA	55589733/2	Tecnico de Enfermagem	2017	16/05/2018 a 14/06/2018
ELZIRA MARIA FORMIGOSA DA SILVA MANESCHY	5302269/2	Assistente Social	2017	16/05/2018 a 14/06/2018
EUZILENE SUMAIA ANDRADE SILVA	54184619/2	Agente de Artes Praticas	2017	16/05/2018 a 14/06/2018
EVALDO LOPES MONTEIRO	57193776/1	Assistente Administrativo	2017	16/05/2018 a 14/06/2018
EZEQUIAS DA SILVA TRINDADE	5932980/1	Tecnico de Enfermagem	2017	02/05/2018 a 31/05/2018
FABIO GUILHERME SILVA DA SILVA	5932975/1	Agente de Artes Praticas	2017	02/05/2018 a 31/05/2018
FABIO LUIZ DA SILVA NATIVIDADE LOPES	5933125/1	Fisioterapeuta	2017	16/05/2018 a 14/06/2018
FABIOLA BOTELHO BATALHA	57193566/1	Tecnico de Enfermagem	2016	16/05/2018 a 14/06/2018
FABRICIO INACIO MORAIS MENDES	57195551/1	Assistente Administrativo	2017	16/05/2018 a 14/06/2018
FERNANDO LUIZ VIANNA OLIVEIRA	5323029/3	Fisioterapeuta	2017	16/05/2018 a 14/06/2018
GENILDA MACEDO MARTINS	57193095/1	Tecnico de Enfermagem	2017	16/05/2018 a 14/06/2018
GIOVANA CHAGAS SIQUEIRA	57201590/2	Fisioterapeuta	2016	16/05/2018 a 14/06/2018
GRACA DE NAZARE AMARAL PARENTE	57195856/1	Enfermeiro	2017	16/05/2018 a 14/06/2018
GRACILENE DE JESUS CAVALLERO DA SILVA	54195244/1	Enfermeiro	2017	17/05/2018 a 15/06/2018
HAROLDO FURTADO VELOSO	55586235/2	Administrador	2016	16/05/2018 a 14/06/2018
IOLANDA DAYSE DE CASTRO COSTA	5762219/3	Medico	2016	16/05/2018 a 14/06/2018
IRLANDIA CRISTINA ALMEIDA CAVALCANTE	57193508/1	Tecnico de Enfermagem	2017	17/05/2018 a 15/06/2018
ISABELLE PURIFICACAO ALVES	57174485/3	Odontologo	2016	07/05/2018 a 05/06/2018
ISMAEL SILVA DE SOUSA	57195119/1	Agente de Artes Praticas	2016	02/05/2018 a 31/05/2018
IVANISE MARIA TAVARES BARROS	57194606/1	Tecnico de Enfermagem	2016	16/05/2018 a 14/06/2018
JACENILDO CABRAL DIAS	5174228/1	Agente de Saude	2017	16/05/2018 a 14/06/2018
JACONIAS GOMES DA SERRA	57209012/2	Tecnico de Enfermagem	2017	16/05/2018 a 14/06/2018
JAQUELINE RAFAELA DO NASCIMENTO LOBATO	5909238/2	Tecnico de Enfermagem	2017	18/05/2018 a 16/06/2018
JESUS DE NAZARE MELO COUTINHO	57195779/1	Agente de Artes Praticas	2017	16/05/2018 a 14/06/2018
JESUS NAZARENO LOBATO BAHIA	54188680/2	Agente de Artes Praticas	2017	16/05/2018 a 14/06/2018
JOAO GUALBERTO DOS SANTOS MORAES	54189385/1	Agente de Artes Praticas	2014	16/05/2018 a 14/06/2018
JOSE MATEUS CALVINHO DIAS	57194396/1	Técnico de Radiologia	2017	12/05/2018 a 31/05/2018
JOSE ROBERTO DUARTE JUNIOR	57192723/1	Assistente Administrativo	2016	16/05/2018 a 14/06/2018
JULIANA NAS. DE CARVALHO DOS SANTOS RODRIGUES	5897318/1	Assistente Administrativo	2017	16/05/2018 a 14/06/2018

KEYLA DE SOUZA REIS	57198132/3	Medico	2017	02/05/2018 a 31/05/2018
LEANDRO CUNHA BENTES DE SA	57193758/1	Assistente Administrativo	2017	16/05/2018 a 14/06/2018
LEDA FARIAS CRUZ	54189215/1	Tecnico de Laboratorio	2017	01/05/2018 a 30/05/2018
LISANGELA NAZARETH CORREA	5722578/2	Agente de Artes Praticas	2017	16/05/2018 a 14/06/2018
LIZETE DA SILVA PEREIRA	57195277/1	Tecnico de Enfermagem	2017	16/05/2018 a 14/06/2018
LUCIA HELENA FERREIRA DA COSTA	5855039/2	Tecnico de Enfermagem	2017	02/05/2018 a 31/05/2018
LUCIANA BAIAO BEZERRA	5854113/3	Tecnico de Enfermagem	2017	02/05/2018 a 31/05/2018
LUCIANA DO SOCORRO MARQUES PECANHA	57192667/1	Tecnico de Enfermagem	2017	03/05/2018 a 01/06/2018
LUCIANO BARBOSA DA SILVA	5895817/1	Tecnico de Enfermagem	2016	16/05/2018 a 14/06/2018
LUISA CARLA GUALBERTO E SILVA	57188498/2	Tecnico de Enfermagem	2017	02/05/2018 a 31/05/2018
MANOEL MONTEIRO SANTOS	54189264/1	Agente de Artes Praticas	2017	03/05/2018 a 01/06/2018
MARCOS CAVALCANTE FEITOSA	5875633/3	Tecnico de Radiologia	2016	11/05/2018 a 30/05/2018
MARCOS DE SOUZA MERGULHAO	54183264/2	Nutricionista	2016	16/05/2018 a 14/06/2018
MARIA ANGELICA FEITOSA CAMACHO	55590219/2	Técnico de Enfermagem	2016	02/05/2018 a 31/05/2018
MARIA ANGELICA VASCONCELOS DE BORBOREMA ABBUD	54196427/1	Medico	2017	10/05/2018 a 29/05/2018
MARIA CLAUDIA MARIGLIANE	57192714/2	Enfermeiro C/ Especialidade	2017	02/05/2018 a 31/05/2018
MARIA DAS GRACAS FERREIRA PALHETA	57195603/1	Agente de Artes Praticas	2017	16/05/2018 a 14/06/2018
MARIA DE FATIMA DOS SANTOS	57196934/1	Agente de Artes Praticas	2017	02/05/2018 a 31/05/2018
MARIA DE JESUS ARAGAO DE CASTRO	5087759/2	Agente de Saude	2017	01/05/2018 a 30/05/2018
MARIA DE NAZARE DE LIMA BARROS	57196785/1	Agente de Artes Praticas	2017	16/05/2018 a 14/06/2018
MARIA DE NAZARE SILVA DE CARVALHO	57193195/1	Tecnico de Enfermagem	2017	16/05/2018 a 14/06/2018
MARIA DO ROSARIO JESUS COELHO ALVES	5265215/4	Medico	2017	16/05/2018 a 14/06/2018
MARIA DO SOCORRO MEDEIROS SILVA	5796652/2	Tecnico de Enfermagem	2017	16/05/2018 a 14/06/2018
MARIA DO SOCORRO RIBEIRO MOTIZUKI	54182365/2	Enfermeiro	2017	02/05/2018 a 31/05/2018
MARIA ELIANA DE OLIVEIRA PINHEIRO	672254/1	Datilografo	2017	16/05/2018 a 14/06/2018
MARIA ELIZABETH DE SOUZA PAMPLONA	57193761/1	Assistente Administrativo	2016	16/05/2018 a 14/06/2018
MARIA LUISA MEIRELES DE OLIVEIRA	54189402/1	Agente de Artes Praticas	2017	16/05/2018 a 14/06/2018
MARIA MADAIL OLIVEIRA REBOUÇAS	57192588/2	Enfermeiro	2017	16/05/2018 a 14/06/2018
MARIA MADALENA DO NASCIMENTO MACHADO	57192749/1	Tecnico de Enfermagem	2017	17/05/2018 a 15/06/2018
MARIA NILCEIA MARTINS COSTA	54189278/1	Agente de Artes Praticas	2017	17/05/2018 a 15/06/2018
MARIA ONILDA FERREIRA PINTO	5171849/1	Agente de Serviços Gerais	2017	16/05/2018 a 14/06/2018
MARIA VIRGINIA DE MORAES COSTA	57173438/2	Terapeuta Ocupacional	2017	02/05/2018 a 31/05/2018
MARIA ZILDA ANDRADE ARAUJO	57194382/1	Tecnico de Enfermagem	2017	17/05/2018 a 15/06/2018

MARILEA DO SOCORRO BECKMAN ARAUJO	54180338/2	Enfermeiro	2017	18/05/2018 a 16/06/2018
MARIO RUBEM SOUSA DA CONCEIÇÃO	57196501/1	Agente de Artes Praticas	2017	16/05/2018 a 14/06/2018
MARIZA DE SOUZA ALENCAR	57193770/1	Tecnico de Enfermagem	2017	16/05/2018 a 14/06/2018
MARYDALIA GONCALVES QUEIROZ	5933123/1	Tecnico de Enfermagem	2017	16/05/2018 a 14/06/2018
NEIVA VIRGOLINO PINHO	5077125/1	Auxiliar Tecnico	2017	02/05/2018 a 31/05/2018
NILCIELE MACHADO DA SILVA	5933121/1	Fonoaudiologo	2017	16/05/2018 a 14/06/2018
NILZELENE BORGES DE OLIVEIRA	5903923/2	Tecnico de Enfermagem	2017	16/05/2018 a 14/06/2018
NIVALDO NASCIMENTO DA SILVA	5302102/3	Tecnico de Enfermagem	2017	02/05/2018 a 31/05/2018
OSVALDO MARTINS ALMEIDA	5760933/2	Agente de Artes Praticas	2017	18/05/2018 a 16/06/2018
OZIEL SANTOS DA SILVA	54189386/1	Agente de Artes Praticas	2017	16/05/2018 a 14/06/2018
PATRICIA BARBARA PINHO DA LUZ	5895884/2	Medico	2015	02/05/2018 a 31/05/2018
PAULA CRISTINA RODRIGUES MARINHO	55586629/3	Tecnico de Enfermagem	2017	03/05/2018 a 01/06/2018
PAULO AFONSO DA SILVA FILHO	97571515/1	Tecnico de Enfermagem	2017	02/05/2018 a 31/05/2018
PEDRO PAULO DA SILVA PANTOJA	57192874/1	Assistente Administrativo	2017	01/05/2018 a 30/05/2018
QUIRIA JUDITH KALLFMAN DE CARVALHO	57198029/1	Tecnico de Enfermagem	2016	17/05/2018 a 15/06/2018
RAFAEL DORIA ALVARES	5895696/2	Agente de Artes Praticas	2017	16/05/2018 a 14/06/2018
RAPHAEL DE CARVALHO DOS SANTOS RODRIGUES	57234003/1	Assistente Administrativo	2015	16/05/2018 a 14/06/2018
REGINA CARLA SILVA MARTINHO	5322545/2	Enfermeiro	2017	16/05/2018 a 14/06/2018
RENATA CORREA SIQUEIRA	5933682/1	Tecnico de Enfermagem	2017	18/05/2018 a 16/06/2018
ROBERTA MARTINS PINTO DA COSTA	57174908/1	Medico	2016	02/05/2018 a 31/05/2018
ROSANA MESQUITA DE MORAES REGO	5322871/4	Medico	2016	02/05/2018 a 31/05/2018
ROSEANE DOS SANTOS BARBOSA DE MELO	5895708/3	Tecnico de Enfermagem	2017	18/05/2018 a 16/06/2018
ROSELENE MONTE SALDANHA	5834724/5	Enfermeiro	2017	02/05/2018 a 31/05/2018
ROSIVALDO CARNEIRO FARIAS	54195910/1	Motorista	2017	02/05/2018 a 31/05/2018
ROZENEIDES FERREIRA FARIAS	57190709/3	Tecnico de Enfermagem	2017	02/05/2018 a 31/05/2018
RUBENS DIAS ALVES	5933592/1	Tecnico de Radiologia	2017	01/05/2018 a 20/05/2018
RUTYNEA PONTES MORAES	5828970/3	Tecnico de Enfermagem	2017	02/05/2018 a 31/05/2018
SANDRA LUCIA ATANES DE ALBUQUERQUE	5643619/3	Enfermeiro	2017	16/05/2018 a 14/06/2018
SANDRA MARIA SOUZA DA SILVA	5301998/2	Tecnico de Enfermagem	2017	17/05/2018 a 15/06/2018
SELMA DE NAZARE ALVES DE SOUZA	453510/1	Assistente Administrativo	2017	16/05/2018 a 14/06/2018
SILENE DO SOCORRO DOS SANTOS CORREA	5172110/1	Agente de Saude	2017	18/05/2018 a 16/06/2018
SILVANO JOSE BOTELHO CERDEIRA	5273170/8	Agente de Artes Praticas	2017	02/05/2018 a 31/05/2018
SILVIA CIBELI MIRANDA DE LIMA	5638127/2	Tecnico de Enfermagem	2016	16/05/2018 a 14/06/2018

SILVIA DE NAZARE NOBRE DE OLIVEIRA	54180994/6	Assessor	2017	02/05/2018 a 31/05/2018
SILVIA HELENA SILVA DO NASCIMENTO	5851149/3	Enfermeiro	2017	16/05/2018 a 14/06/2018
SIMONE LADISLAU MARTINS	57193797/1	Tecnico de Radiologia	2017	01/05/2018 a 20/05/2018
SOCORRO LIDUINA FARIAS RABELO	5762251/3	Medico	2017	16/05/2018 a 14/06/2018
SOFIA ELOIA MAUES RODRIGUES	57173551/2	Agente de Artes Praticas	2017	16/05/2018 a 14/06/2018
SONIA MARIA MACHADO DOS SANTOS MACIEL	57194401/1	Tecnico de Enfermagem	2015	16/05/2018 a 14/06/2018
TANIA MARIA MONTEIRO DE OLIVEIRA	5275121/3	Técnico de Enfermagem	2017	17/05/2018 a 15/06/2018
TATIANA DE NAZARE GODINHO DE AQUINO	5855640/2	Enfermeiro	2017	18/05/2018 a 16/06/2018
THACIMARA MARIA FERREIRA BELO	5824133/2	Tecnico de Enfermagem	2017	02/05/2018 a 31/05/2018
VERA PATRICIA DE FREITAS GODINHO	57193615/1	Tecnico de Enfermagem	2017	02/05/2018 a 31/05/2018
WENDELL DA CRUZ COSTA	97571489/1	Tecnico de Enfermagem	2017	02/05/2018 a 31/05/2018

Dê-se ciência, publique-se e cumpra-se.
Belém – PA, 03 de Maio de 2018
Atenciosamente,
CINTHYA FRANCINETE PEREIRA PIRES
Presidente da FSCMP em exercício

Protocolo: 298666

FUNDAÇÃO CENTRO DE HEMOTERAPIA E HEMATOLOGIA DO PARÁ

PORTARIA

Portaria nº228/2018 – GEAPE/HEMOPA, 04 de abril de 2018.
A Presidente do Centro de Hemoterapia e Hematologia do Pará – Fundação HEMOPA, no uso de suas atribuições legais,
Considerando a Certidão nº 065656 01 55 2018 01490 140 0698889 12.
RESOLVE,
I - Conceder Licença Paternidade, ao servidor, Eduardo da Gama Abreu, Agente Administrativo, matrícula nº 5933988/1, lotado na Gerência de Transportes - GETRA, desta Fundação Centro de Hemoterapia e Hematologia do Pará – HEMOPA, de acordo com o que dispõe o Art. 91 da Lei 5.810/94 de 24 de janeiro de 1994, a contar de 01 de março de 2018 a 10 de março de 2018. Certidão nº 065656 01 55 2018 01490 140 0698889 12.
II - Dê-se Ciência, Registre-se, Publique-se e Cumpra-se,
Gabinete da Presidência do Centro de Hemoterapia e Hematologia do Pará – Fundação HEMOPA, em 04 de abril de 2018.
Ana Suely Leite Saraiva
Presidente da Fundação Centro de Hemoterapia e Hematologia do Pará – HEMOPA.

Protocolo: 298586

LICENÇA PARA TRATAMENTO DE SAÚDE

PORTARIA Nº 226/2018 – GEAPE/HEMOPA, 03 de abril de 2018.
A Presidente do Centro de Hemoterapia e Hematologia do Pará – Fundação HEMOPA, no uso de suas atribuições legais,
Considerando o Laudo Nº 192924A/1.
RESOLVE,
I – Conceder Licença Saúde ao (a) servidor (a) Wania Cristina Gomes Cavalcante, matricula n° 55588393/1, Cargo: Agente de Portaria, lotada (o) na (o), Gerência de Infra Estrutura, desta Fundação Centro de Hemoterapia e Hematologia do Pará – HEMOPA, a contar de 05 de março de 2018 a 09 de março de 2018, Laudo Nº 192924A/1.
II - Dê-se Ciência, Registre-se, Publique-se e Cumpra-se,
Gabinete da Presidência do Centro de Hemoterapia e Hematologia do Pará – Fundação HEMOPA, em 03 de abril de 2018.
Dra. Ana Suely Leite Saraiva
Presidente da Fundação HEMOPA

Protocolo: 298583

PORTARIA Nº 230/2018 – GEAPE/HEMOPA, 04 de abril de 2018.
A Presidente do Centro de Hemoterapia e Hematologia do Pará – Fundação HEMOPA, no uso de suas atribuições legais,
Considerando o Laudo Nº 37800.
RESOLVE,
I – Conceder Licença Saúde ao (a) servidor (a) Raimundo Edson dos Santos Mendes, matricula n° 54188089/1, Cargo: Agente Administrativo, lotada (o) na (o), Gerência de Triagem de Doadores, desta Fundação Centro de Hemoterapia e Hematologia do Pará – HEMOPA, a contar de 08 de março de 2018 a 14 de março de 2018, Laudo Nº 37800.
II - Dê-se Ciência, Registre-se, Publique-se e Cumpra-se,
Gabinete da Presidência do Centro de Hemoterapia e Hematologia do Pará – Fundação HEMOPA, em 04 de abril de 2018.
Dra. Ana Suely Leite Saraiva
Presidente da Fundação HEMOPA

Protocolo: 298587

PORTARIA Nº 227/2018 – GEAPE/HEMOPA, 03 de abril de 2018.
A Presidente do Centro de Hemoterapia e Hematologia do Pará – Fundação HEMOPA, no uso de suas atribuições legais,
Considerando o Laudo Nº 192882A/2.
RESOLVE,
I – Conceder Licença Saúde ao (a) servidor (a) Keyth Shirley Franco Braga de Souza, matricula n° 57192111/3, Cargo: Técnico de Enfermagem, lotada (o) na (o), Gerência de Triagem de Doadores, desta Fundação Centro de Hemoterapia e Hematologia do Pará – HEMOPA, a contar de 05 de março de 2018 a 09 de março de 2018, Laudo Nº 192882A/2.
II - Dê-se Ciência, Registre-se, Publique-se e Cumpra-se,
Gabinete da Presidência do Centro de Hemoterapia e Hematologia do Pará – Fundação HEMOPA, em 03 de abril de 2018.
Dra. Ana Suely Leite Saraiva
Presidente da Fundação HEMOPA

Protocolo: 298585

PORTARIA Nº 235/2018 – GEAPE/HEMOPA, 05 de abril de 2018.
A Presidente do Centro de Hemoterapia e Hematologia do Pará – Fundação HEMOPA, no uso de suas atribuições legais,
Considerando o Laudo Nº 192920A/1.
RESOLVE,
I – Conceder Licença Saúde ao (a) servidor (a) Maria das Graças Ferreira dos Santos, matricula n° 2019728/1, Cargo: Auxiliar de Hemoterapia, lotada (o) na (o), Gerência de Distribuição de Produtos Hemoterapicos, desta Fundação Centro de Hemoterapia e Hematologia do Pará – HEMOPA, a contar de 26 de fevereiro de 2018 a 04 de março de 2018, Laudo Nº 192920A/1.
II - Dê-se Ciência, Registre-se, Publique-se e Cumpra-se,
Gabinete da Presidência do Centro de Hemoterapia e Hematologia do Pará – Fundação HEMOPA, em 05 de abril de 2018.
Dra. Ana Suely Leite Saraiva
Presidente da Fundação HEMOPA

Protocolo: 298845

TERMO ADITIVO A CONTRATO

EXTRATO DO 1º TERMO ADITIVO AO CONTRATO Nº 068/2017 (REF. PROC. 2017/537744)
DAS PARTES:
CONTRATANTE: FUNDAÇÃO CENTRO DE HEMATOLOGIA E HEMOTERAPIA DO PARÁ – HEMOPA
CONTRATADO: TICKET SOLUÇÕES HDFGT S/A, com sede em Campo Bom – RS, na Rua Machado de Assis nº 50, Edifício 02, Bairro: Santa Lúcia, CEP: 93.700-000, inscrita no CNPJ sob o nº 03.506.307/0001-57.
DO OBJETO: O presente termo aditivo tem por objeto o aditamento do contrato 068/2017, nos termos da lei federal 8.666/93 quanto à prorrogação de seu prazo de vigência, pelo período de 12 (doze) meses, ou seja, de 02/04/2018 a 01/04/2019, bem como o acréscimo de quantitativo no percentual de 25% (vinte e cinco por cento) permitido pela legislação em vigor.
DO PRAZO: 12 (doze) meses, ou seja, de 02/04/2018 a 01/04/2019.
DOS RECURSOS: As despesas resultantes da obrigação passiva (pagamento) dispostas no presente Termo Aditivo correrão à conta da Dotação Orçamentária a seguir discriminada:
Programa de Trabalho: 10122129746680000
Natureza da despesa: 339030
Fonte de recurso: 0103002169
Unidade Orçamentária: 62201
DO VALOR: Em face do permissivo da Cláusula Vigésima do Contrato Originário e em razão da prorrogação supramencionada o valor global do presente termo aditivo é de R$ 409.110,01 (quatrocentos e nove mil, cento e dez reais e um centavo), com estimativa mensal de R$ 34.092,50 (trinta e quatro mil, noventa e dois reais e cinqüenta centavos), já incluso o acréscimo de 25% (vinte e cinco por cento) incidente sobre o valor do contrato originário.
FISCAL: Marcus Alexandre Dias de Souza
DO FORO: Belém – Pará
DATA DE ASSINATURA DO CONTRATO: 28 de março de 2018.
ASSINATURAS:
ANA SUELY LEITE SARAIVA – HEMOPA
DIEGO DA SILVA GONÇALVES - TICKET SOLUÇÕES HDFGTS/A
LUCIANO RODRIGO WEIAND - TICKET SOLUÇÕES HDFGT S/A
ORDENADOR DE DESPESA – ANA SUELY LEITE SARAIVA – HEMOPA
CPF Nº 151.711.912-04.

Protocolo: 298840

FUNDAÇÃO PÚBLICA ESTADUAL HOSPITAL DE CLÍNICAS GASPAR VIANNA

PORTARIA

PORTARIA Nº 114, DE 26 DE MARÇO DE 2018.
A Presidente da Fundação Pública Estadual Hospital de Clínicas Gaspar Vianna, no uso das atribuições que lhe foram conferidas pelo Decreto Governamental de 27 de janeiro de 2012, publicado no DOE nº. 32.087 de 30.01.2012.
RESOLVE:
AUTORIZAR, a liberação integral, do servidor JOSÉ DE ARIMATEIA RODRIGUES REIS, Psicólogo, matricula n° 57190124/2, para participar das atividades do Programa de DOUTORADO EM PSICOLOGIA, promovido pela Universidade Federal do Pará (UFPA), de acordo com o cronograma de disciplina, no período de 01/04/2018 e término 28/02/2020.
DÊ-SE CIÊNCIA, REGISTRE-SE, PUBLIQUE-SE E CUMPRA-SE.
ANA LYDIA LEDO DE CASTRO RIBEIRO CABEÇA
Presidente / FPEHCGV

Protocolo: 298610

OUTRAS MATÉRIAS

EXTRATO DO EDITAL Nº 007 – FPEHCGV PROCESSO SELETIVO SIMPLIFICADO – PSS
A Presidente da Fundação Pública Estadual Hospital de Clínicas Gaspar Vianna – FPEHCGV, no uso de suas atribuições legais, torna pública a realização de Processo Seletivo Simplif cado – PSS, para selecionar candidatos a f m de desempenhar funções de Médico. As contratações, serão de caráter temporário, terão como fundamento a Lei Complementar nº 07, de 25 de setembro de 1991, alterada pela Lei Complementar nº 077, de 28 de dezembro de 2011; o Decreto nº 1.230, de 26 de fevereiro 2015, Lei nº 5.810, de 24 de janeiro de 1994, no que couber, Decreto nº 1.741, de 19 de abril de 2017 e de acordo com as disposições deste Edital. As inscrições estarão abertas no dia 12 de abril de 2018 e deverão ser efetuadas no Auditório Ronaldo de Araújo da FPEHCGV, conforme item 3.1.2 do edital, que estará disponível no site da FHCGV, no endereço eletrônico http://www.gasparvianna.pa.gov.br, a partir de 09 de abril de 2018.
Maiores detalhes sobre as vagas oferecidas e outras informações constam no inteiro teor no edital, que se encontra divulgado no endereço eletrônico http://www.gasparvianna.pa.gov.br
DÊ-SE CIÊNCIA, REGISTRE-SE, PUBLIQUE-SE E CUMPRA-SE.
Ana Lydia Cabeça
Presidente/FPEHCGV

Protocolo: 298954

LICENÇA NOJO
Nº de Dias: 08 (Oito) dias
Nome: SUELI RIBEIRO CAXIAS MORAES
Matrícula: 54191768/ 1
Cargo:/Lotação: COPEIRO/FPEHCGV
Período: 19/03/2018 A 26/03/2018
Grau de parentesco: IRMÃO
N° da Certidão: 067595 01 55 2018 4 00425 213 0164946 79
DÊ-SE CIÊNCIA, REGISTRE-SE, PUBLIQUE-SE E CUMPRA-SE.
ANA LYDIA LEDO DE CASTRO RIBEIRO CABECA
Presidente / FPEHCGV

Protocolo: 298857

HOSPITAL REGIONAL ABELARDO SANTOS

LICENÇA PRÊMIO

PORTARIA Nº 046 DE 04 DE ABRIL DE 2018
A DIRETORA DO HOSPITAL REGIONAL Dr. ABELARDO SANTOS, usando de suas atribuições, que lhe foram conferidas pela PORTARIA Nº 196/2015 - CCG de 11.02.2015, publicada no Diário Of cial do Estado nº 32.831 de 20.02.2015.
RESOLVE:
CONCEDER, de acordo com a art. 98 da Lei nº 5.810/24.01.94 ao (a) servidor (a) FRANCISCA SANTOS DE FREITAS, ocupante do cargo de ASSISTENTE SOCIAL, Matrícula n°54195033/2 lotado (a) no HOSPITAL REGIONAL DR. ABELARDO SANTOS, 30 (trinta) dias de Licença Prêmio, correspondente ao triênio: de 07.12.2010 a 06.12.2013.
AUTORIZAR que o (a) servidor (a) goze Licença Prêmio, no período de 18.04.2018 a 17.05.2018 no total de 30 dias.
PUBLIQUE-SE, REGISTRE-SE E CUMPRA-SE.
HOSPITAL REGIONAL DR. ABELARDO SANTOS, em 04/04/2018.
ANDREA GOMES DE ARAGÃO
DIRETORA GERAL / HRAS

Protocolo: 298962

PORTARIA Nº 036 DE 13 DE MARÇO DE 2018
A DIRETORA DO HOSPITAL REGIONAL Dr. ABELARDO SANTOS, usando de suas atribuições, que lhe foram conferidas pela PORTARIA Nº 196/2015 - CCG de 11.02.2015, publicada no Diário Of cial do Estado nº 32.831 de 20.02.2015.
RESOLVE:
DETERMINAR, de acordo com a art. 98 da Lei nº 5.810/24.01.94 ao (a) servidor (a) DIEGO BARATA RODRIGUES, ocupante do cargo de AGENTE DE ARTES PRATICAS, Matrícula n°57206405/1 lotado (a) no HOSPITAL REGIONAL DR. ABELARDO SANTOS, 30 (trinta) dias de Licença Prêmio, restante ao triênio: de 08.09.2009 a 07.09.2012.
AUTORIZAR que o (a) servidor (a) goze Licença Prêmio, no período de 23.04.2018 a 22.05.2018 no total de 30 dias.
PUBLIQUE-SE, REGISTRE-SE E CUMPRA-SE.
HOSPITAL REGIONAL DR. ABELARDO SANTOS, em 13/03/2018.
ANDREA GOMES DE ARAGÃO
DIRETORA GERAL / HRAS

Protocolo: 298958

HOSPITAL REGIONAL DE TUCURUÍ

PORTARIA Nº 064 de 06 de ABRIL de 2018
A Diretora Geral do Hospital Regional de Tucuruí/SESPA, usando de suas atribuições legais que o cargo lhe confere, de acordo com a Portaria n° 287/2017-CCG de 23 de Fevereiro de 2017, publicada no DOE n° 33.322 de 24/02/2017.
RESOLVE:
I – CONCEDER ao servidor CLEITON MICHEL DOS REIS MATOS, cargo TÉCNICO DE ENFERMAGEM, matricula 57208394-1, a Licença Prêmio no período 15.05.2018 a 13.06.2018, 30 (trinta) dias referentes ao triênio 05.11.2014 a 04.11.2017.
PATRÍCIA VIEIRA DE SENA
DIRETORA GERAL HRT/SESPA
Portaria 287/2017/CCG

Protocolo: 298867

HOSPITAL REGIONAL DE CAMETÁ

DESIGNAR SERVIDOR

PORTARIA Nº 035/2018
Fiscal De Contrato
O Diretor do Hospital Regional de Cametá - no uso de suas atribuições legais e tendo em vista a delegação de competência de Diretor através da PORTARIA Nº 425/2018 – CCG de 27 de Março de 2018, publicado no Diário Of cial do Estado nº 33587 de 28 de Março de 2018, a contar de 02 de Abril de 2018.
RESOLVE:
Art. 1º DESIGNAR o servidor abaixo relacionado para, com observância da legislação vigente, atuar como Fiscal do Contrato celebrado entre o Hospital Regional de Cametá e as empresas: L. C. DO R. SILVA COM. E SERVIÇOS – EPP (CNPJ: 14.202.227/0001-24) Contrato nº 006/2018, ALFAMED COMERCIO LTDA (CNPJ: 02.275.673/0001-80) Contrato nº 007/2018, M. M. LOBATO COMERCIO E REPRESENTAÇÕES LTDA (CNPJ: 05.109.384/0001-07) Contrato nº 008/2018, FARMACÊUTICA DISTRIBUIDORA LTDA - ME (CNPJ: 10.468.162/0001-02) Contrato nº 009/2018 e C.J.A. PARENTE (CNPJ: 83.646.307/0001-91) Contrato nº 010/2018, referente Dispensa de Licitação 003/HRC/2018, Processo nº 2018/28326;
a) Fiscal Titular: Assis dos Prazeres Rodrigues, Agente de Artes Práticas, Matricula 57233225-1.
Art. 2º O f scal será responsável por f scalizar e acompanhar o andamento e a execução dos serviços prestados.
Art. 3º O objeto do referido contrato é referente à aquisição de Medicamentos, para atender a necessidade deste Hospital. Contrato nº 006/2018 assinado no dia 05/04/2018, Contrato nº 007/2018 assinado no dia 04/04/2018, Contrato nº 008/2018 assinado no dia 05/04/2018, Contrato nº 009/2018 assinado no dia 04/04/2018 e Contrato nº 009/2018 assinado no dia 06/04/2018. O prazo de vigência dos contratos é de 90 (noventa) dias.
Cametá, 06 de Abril de 2018.
Márcio Veiga Costa
Diretor do H.R.C.

Protocolo: 298809

CONTRATO

Contrato nº: 008/ 2018
Processo nº: 2018/28326
Dispensa de Licitação nº 003/HRC/2018
Objetivo: a aquisição de Medicamentos em caráter de urgência, para suprir as necessidades imediatas do Hospital Regional de Cametá, por um período de 90 (noventa) dias
Contratado: M. M. LOBATO COMERCIO E REPRESENTAÇÕES LTDA (CNPJ: 05.109.384/0001-07) no valor de R$ 9.043,30 (Nove Mil E Quarenta e Três Reais)
Orçamento: Projeto Atividades: 908288C
Natureza de Despesa: 3390-30
Fonte: 0103000000
Data de assinatura: 05/04/2018
Vigência: 90 (noventa) dias
Ordenador: Márcio Veiga Costa

Protocolo: 298776

Contrato nº: 010/ 2018
Processo nº: 2018/28326
Dispensa de Licitação nº 003/HRC/2018
Objetivo: a aquisição de Medicamentos em caráter de urgência, para suprir as necessidades imediatas do Hospital Regional de Cametá, por um período de 90 (noventa) dias.
Contratado: C.J.A. PARENTE (CNPJ: 83.646.307/0001-91) no valor de R$ 61.573,40 (Sessenta e Um Mil Quinhentos e Setenta e Três Reais e Quarenta Centavos)
Orçamento: Projeto Atividades: 908288C
Natureza de Despesa: 3390-30
Fonte: 0103000000
Data de assinatura: 06/04/2018
Vigência: 90 (noventa) dias
Ordenador: Márcio Veiga Costa

Protocolo: 298780

HOSPITAL REGIONAL DE SALINÓPOLIS

DIÁRIA

PORTARIA Nº 017/2018-RH/HRS, de 06 de abril de 2018.
O Diretor do Hospital Regional de Salinópolis, no uso das atribuições legais que lhe são conferidas através da PORTARIA Nº 758/2016-CCG de 16 de Maio de 2016, publicada no DOE nº 33.129 de 17/05/2016 e tendo em vista as instruções contidas no Decreto nº 2819 de 06 de setembro de 1994 com base no Art. 145 da Lei 5.810/94, que disciplina a concessão de diárias em missão of cial do Estado e obtenção de capacitação prof ssional.
Resolve CONCEDER diárias ao servidor VALDECIR LUTZ, Diretor, Matricula nº 5926225-1, CPF nº 635.049.520-91 correspondente ao deslocamento do município de SALINÓPOLIS para o município de BELÉM, para resolver assuntes referente ao Hospital Regional de Salinopolis junto a SESPA/Nível Central no período de 09 a 10.04.18.
Publique-Se, Registre-Se E Cumpra-Se
Salinópolis, 06 de abril de 2018.
VALDECIR LUTZ
Diretor do HRS/SESPA

Protocolo: 298664

SECRETARIA DE ESTADO DE TRANSPORTES

ERRATA

ERRATA AO EDITAL
Modalidade: Concorrência
Número: n.º 003/2018.
OBJETO: Conservação na Rodovia PA-102, no trecho: BR-316 / BR-308 (Vila Bastião), extensão de 45,60 km, na Região de Integração Tocantins, sob jurisdição do 2º Núcleo Regional.
A Secretaria de Estado de Transportes – SETRAN, através da Comissão Permanente de Licitação torna público que, foi verif cado no Edital da Concorrência em epigrafe, na página de nº 06, no item 7.3.2. – Qualif cação Técnico Prof ssional, subitem 7.3.2.2;
ONDE SE LÊ:
- Obras Viárias:
a) Base solo estabilizado granul. s/ mistura (Incl. Indenização de Jazida);
b) Regularização do subleito.
LEIA-SE:
- Obras Viárias:
a) Escavação e carga mat. jazida (consv);
b) Compactação de aterros a 100% proctor normal
Mantendo-se as demais disposições do Edital.
Belém, 06 de abril de 2018.
ERNANI LISBOA COUTINHO JUNIOR
Presidente da CPL/SETRAN

Protocolo: 298742

TERMO ADITIVO A CONTRATO

EXTRATO DE TERMO ADITIVO
N.º do Contrato: 016/2017 Nº. do termo: 1º Data de Assinatura: 28/03/2018
Processo nº: 2016/347961 (ANEXO: 2018/59136)
Justif cativa: O presente Termo Aditivo de Acréscimo de Serviços, com ref exo f nanceiro ao Contrato AJUR nº. 016/2017 é decorrente de solicitação feita pela empresa contratada e visa a execução dos serviços de iluminação fotovoltaica para os postes do Rio Guamá, Rio Acará e Rio Moju, na Rodovia PA-483, sob a Jurisdição dos 1º e 4º Núcleos Regionais, conforme especif cações contidas nos anexos do Edital.
Valor do Termo: R$ 387.105,84 (trezentos e oitenta e sete mil, cento e cinco reais e oitenta e quatro centavos).
DOTAÇÃO ORÇAMENTÁRIA: Unidade Orçamentária: 29101; Programa de Trabalho: 26.782.1435.7433; Natureza da Despesa: 449051; Fonte do Recurso: 0124000000; Origem do Recurso: Estadual.
Pers: Jurídica CNPJ: 08.463.732/0001-20 Nome: AMV CONSTRUÇÕES E SERVIÇOS LTDA
CEP: 66.050-380 Logradouro: Rua Oliveira Belo, 238, apto 501 Bairro: Umarizal
Cidade: Belém UF:PA
ORDENADOR: HELIO NUNES CARDOSO - Secretário Adjunto de Transportes

Protocolo: 298932

EXTRATO DE TERMO ADITIVO
N.º do Contrato:084/2017 Nº. do termo: 1º Data de Assinatura: 28/03/2018
Processo nº.2017/422285 (ANEXO: 2018/76489).
Justif cativa:O presente Termo Aditivo de Acréscimo e Supressão de Serviços, com ref exo f nanceiro ao Contrato AJUR nº. 084/2017 é decorrente de solicitação pelo Chefe do 2º Núcleo Regional/SETRAN-PA, através do documento de f s. 365/367, com fundamento no Art. 65, I, alínea "a" e §1ºda Lei nº. 8.666/93.
Valor do Termo:R$ 6.524.530,15 (seis milhões, quinhentos e

vinte e quatro mil, quinhentos e trinta reais e quinze centavos).
Dotação Orçamentária:Unidade Orçamentária: 29101; Programa de Trabalho: 26.782.1435.7429; Natureza da Despesa: 449051; Fonte do Recurso: 0126000000;
Origem do Recurso: Estadual.
Pers: Jurídica CNPJ:22.983.316/0001-83
Nome:CONSTRUAMEC – CONSTRUO AGRICULTURA MECANIZADA S/A.
CEP: 67.125-000Logradouro:Estrada Icuí-Guajará Bairro:Coqueiro
Cidade:AnanindeuaUF:PA Nº.: S/N
ORDENADOR: HELIO NUNES CARDOSO - SECRETÁRIO ADJUNTO DE TRANSPORTES.

Protocolo: 298734

COMPANHIA DE PORTOS E HIDROVIAS DO ESTADO DO PARÁ

PORTARIA

PORTARIA Nº. 091/2018-GP, DE 04 DE ABRIL DE 2018.
O DIRETOR PRESIDENTE da Companhia de Portos e Hidrovias do Estado do Pará – CPH, no exercício das suas atribuições que lhe foram conferidas pela Lei nº. 6.308, de 17 de julho de 2000, alterada pela Lei n° 7.786, de 9 de janeiro de 2014;
Considerando a implantação da Unidade Regional do Oeste da Companhia de Portos e Hidrovias do Estado do Pará em 05 de abril de 2018, através da Portaria nº087/2018-GP;
Considerando o artigo 3º da mencionada Portaria e na forma de organização da estrutura administrativa da Unidade Regional do Oeste;
R E S O L V E
Art. 1.º A Unidade Regional do Oeste terá como sede o Município de Santarém, Estado do Pará.
Art. 2.º Designar o servidor DIOGO DE ALMEIDA MARQUES, matrícula nº 5933911, como Responsável Técnico pela Unidade Regional do Oeste.
Registre-se, publique-se e cumpra-se.
Gabinete da Presidência da Companhia de Portos e Hidrovias do Estado do Pará – CPH, 04 de abril de 2018.
ALEXANDRE RAIMUNDO DE VASCONCELOS WANGHON
Diretor-Presidente da CPH

Protocolo: 298590

DIÁRIA

PORTARIA Nº. 090/2018-GP, DE 03 DE ABRIL DE 2018.
O DIRETOR PRESIDENTE da Companhia de Portos e Hidrovias do Estado do Pará – CPH, usando dos poderes que lhe são conferidos pelo inciso VII do Artº. 18º do Estatuto Social da CPH,
R E S O L V E:
AUTORIZAR o pagamento de diária ao servidor que viajará de Belém para o município de Barcarena, no dia 10/04/2018, a serviço da Companhia de Portos e Hidrovias do Estado do Pará.

SERVIDOR	CARGO	MATRÍCULA	CPF	DIÁRIA
Luiz André Garcia Pastana	Assessor	5930555	007.067.052-89	1/2

Registre-se, publique-se e cumpra-se.
Gabinete da Presidência da Companhia de Portos e Hidrovias do Estado do Pará – CPH, 03 de abril de 2018.
ALEXANDRE RAIMUNDO DE VASCONCELOS WANGHON
Diretor Presidente

Protocolo: 298906

AGÊNCIA ESTADUAL DE REGULAÇÃO E CONTROLE DE SERVIÇOS PÚBLICOS

PORTARIA Nº 192/2018 - CAF-Belém (PA), 21 de Março de 2018. O Diretor Geral da ARCON-PA, no uso de suas atribuições, RESOLVE: CONCEDER, 3 e ½ (três e meia) diária, aos benef ciários abaixo, Thiago Wulfert Oliveira, Supervisor II/57193152/2; Luiz Carlos Albuquerque Junior, Controlador/5909576/1; Fernando Ferreira dos Santos, Controlador/5930799/1, de acordo com as bases vigentes, por motivo de viagem a Apeú/PA, no período de 28 à 31/03/2018, com o objetivo de realizar serviço de f scalização no transporte rodoviário. REGISTRE-SE, PUBLIQUE-SE E CUMPRA-SE. BRUNO HENRIQUE REIS GUEDES.

PORTARIA Nº 193/2018 - CAF-Belém (PA), 20 de Março de 2018. O Diretor Geral da ARCON-PA, no uso de suas atribuições, RESOLVE: CONCEDER, 3 e ½ (três e meia) diária, ao benef ciário abaixo, José Freire de Matos, Supervisor II/5934362/1, de acordo com as bases vigentes, por motivo de viagem a Belterra/PA, no período de 27 à 30/03/2018, com o objetivo de realizar serviço de f scalização no transporte rodoviário. REGISTRE-SE, PUBLIQUE-SE E CUMPRA-SE. BRUNO HENRIQUE REIS GUEDES.

PORTARIA Nº 194/2018 - CAF-Belém (PA), 20 de Março de 2018. O Diretor Geral da ARCON-PA, no uso de suas atribuições, RESOLVE: CONCEDER, 2 e ½ (duas e meia) diárias, aos benef ciários abaixo, Rosendo Caetano de Sarges, Agente Fiscal/2025043-01; Rildo Gonçalves de Almada, Agente Fiscal/20260146-027, de acordo com as bases vigentes, por motivo de viagem a Barcarena/PA, no período de 26 a 28/03/2018, com o objetivo de realizar serviço de f scalização no transporte rodoviário. REGISTRE-SE, PUBLIQUE-SE E CUMPRA-SE. BRUNO HENRIQUE REIS GUEDES.

PORTARIA Nº 195/2018 - CAF-Belém (PA), 20 de Março de 2018. O Diretor Geral da ARCON-PA, no uso de suas atribuições, RESOLVE: CONCEDER, 2 e ½ (duas e meia) diárias, aos benef ciários abaixo, Rosendo Caetano de Sarges, Agente Fiscal/2025043-01; Rildo Gonçalves de Almada, Agente Fiscal/20260146-027, de acordo com as bases vigentes, por motivo de viagem a Barcarena/PA, no período de 21 a 23/03/2018, com o objetivo de realizar serviço de f scalização no transporte rodoviário. REGISTRE-SE, PUBLIQUE-SE E CUMPRA-SE. BRUNO HENRIQUE REIS GUEDES.

PORTARIA Nº 198/2018 - CAF-Belém (PA), 21 de Março de 2018. O Diretor Geral da ARCON-PA, no uso de suas atribuições, RESOLVE: CONCEDER, 3 e ½ (três e meia) diárias, aos benef ciários abaixo, José do Socorro Morais da Cruz, Supervisor II/5632633/2; Marcia Rochele Linda da Silva, Controladora/5932784/1; Alan Diego Leal Teixeira, Controlador/5908108/2; Jaqueline Baby Gonçalves da Silva, Aux.de Regulação/5916891/2; Roberto Lima Ayan, Controlador/5848512/2; Marcos Cardoso dos Santos, Controlador/5934359/1; Marluce Rodrigues, Aux. de Regulação/5931433/1; Carlos Gleydson da Silva Lima, Controlador/5906658/4; Bruno Rafael Dourado de Souza, Controlador/5938179/1, de acordo com as bases vigentes, por motivo de viagem a Benevides/PA, no período de 28 a 31/03/2018, com o objetivo de realizar serviço de f scalização no transporte rodoviário. REGISTRE-SE, PUBLIQUE-SE E CUMPRA-SE. BRUNO HENRIQUE REIS GUEDES.

PORTARIA Nº 199/2018 - CAF-Belém (PA), 21 de Março de 2018. O Diretor Geral da ARCON-PA, no uso de suas atribuições, RESOLVE: CONCEDER, 3 e ½ (três e meia) diárias, ao benef ciário abaixo, Jose Castro Fontes, Agente Fiscal/3272597/1; Raimundo Nonato Pantoja, Agente Fiscal/2044293-001; Marco Antonio NDA Costa Brotas, Motorista/57231054/4, de acordo com as bases vigentes, por motivo de viagem a Mosqueiro/PA, no período de 28 a 31/03/2018, com o objetivo de realizar serviço de f scalização no transporte rodoviário. REGISTRE-SE, PUBLIQUE-SE E CUMPRA-SE. BRUNO HENRIQUE REIS GUEDES.

PORTARIA Nº 200/2018 - CAF-Belém (PA), 21 de Março de 2018. O Diretor Geral da ARCON-PA, no uso de suas atribuições, RESOLVE: CONCEDER, 3 e ½ (três e meia) diárias, aos benef ciários abaixo, Jonas Cardoso Fernandes, Supervisor II/591836/1; Benedito Gomes de Araújo, Agente Fiscal/2039354/1; Marcus Roberto Sousa Lima, Aux. de Regulação/5938172/1, de acordo com as bases vigentes, por motivo de viagem a Bragança/PA, no período de 28 a 31/03/2018, com o objetivo de realizar serviço de f scalização no transporte rodoviário. REGISTRE-SE, PUBLIQUE-SE E CUMPRA-SE. BRUNO HENRIQUE REIS GUEDES.

PORTARIA Nº 201/2018 - CAF-Belém (PA), 21 de Março de 2018. O Diretor Geral da ARCON-PA, no uso de suas atribuições, RESOLVE: CONCEDER, 3 e ½ (três e meia) diárias, aos benef - ciários abaixo, Tiago Barros da Silva, Controlador/5938167/1; Paulo Lima dos Santos, Agente Fiscal/2029561/001; José Valdir Santana, Controlador/05934332/1, de acordo com as bases vigentes, por motivo de viagem a Santo Antonio do Tauá e Vigia/PA, no período de 28 a 31/03/2018, com o objetivo de realizar serviço de f scalização no transporte rodoviário. REGISTRE-SE, PUBLIQUE-SE E CUMPRA-SE. BRUNO HENRIQUE REIS GUEDES.

PORTARIA Nº 202/2018 - CAF-Belém (PA), 21 de Março de 2018. O Diretor Geral da ARCON-PA, no uso de suas atribuições, RESOLVE: CONCEDER, 3 e ½ (três e meia) diárias, aos benef ciários abaixo, Zuleica Fabiana Kolling, Supervisor II/571934951/1; Arthur Rubens Rabelo Martins, Agente Fiscal/3278140010; João Henrique Soares, Controlador/593432/1, de acordo com as bases vigentes, por motivo de viagem a Santa Maria do Pará, no período de 28 a 31/03/2018, com o objetivo de realizar serviço de f scalização no transporte rodoviário. REGISTRE-SE, PUBLIQUE-SE E CUMPRA-SE. BRUNO HENRIQUE REIS GUEDES.

PORTARIA Nº 203/2018 - CAF-Belém (PA), 21 de Março de 2018. O Diretor Geral da ARCON-PA, no uso de suas atribuições, RESOLVE: CONCEDER, 3 e ½ (três e meia) diárias, aos benef ciários abaixo, Leonildo Firmo Ribeiro Ferreira, Supervisor/5937369/1; José Joaquim Bechir, Agente Fiscal/2026155-1; Rosendo Caetano de Sarges, Agente Fiscal/2025043-01; Rildo Gonçalves de Almada, Agente Fiscal/20260146-027, de acordo com as bases vigentes, por motivo de viagem a Barcarena/PA, no período de 29/03 a 01/04/2018, com o objetivo de realizar serviço de f scalização no transporte rodoviário. REGISTRE-SE, PUBLIQUE-SE E CUMPRA-SE. BRUNO HENRIQUE REIS GUEDES.

PORTARIA Nº 204/2018 - CAF-Belém (PA), 21 de Março de 2018. O Diretor Geral da ARCON-PA, no uso de suas atribuições, RESOLVE: CONCEDER, 3 e ½ (três e meia) diárias, ao benef ciário abaixo, Gabriel da Silva Cordeiro, Controlador/5921465/2; Joelson Jose B. do Nascimento, Controlador/57224011/2; Adriano Carvalho Lima, Motorista/70096705/2, de acordo com as bases vigentes, por motivo de viagem a Benevides/PA, no período de 28 a 31/03/2018, com o objetivo de realizar serviço de f scalização no transporte rodoviário. REGISTRE-SE, PUBLIQUE-SE E CUMPRA-SE. BRUNO HENRIQUE REIS GUEDES.

PORTARIA Nº 205/2018 - CAF-Belém (PA), 22 de Março de 2018. O Diretor Geral da ARCON-PA, no uso de suas atribuições, RESOLVE: CONCEDER, 1 e ½ (uma e meia) diárias, ao benef ciário abaixo, Deize Cristina Vidal de Sá, Secretária Executiva /5633117/3, de acordo com as bases vigentes, por motivo de viagem Castanhal/PA, no período de 26 à 27/03/2018, com o objetivo de participação para realizar in loco analise, recebimento dos requerimentos deferidos referente ao cadastramento de 2018. REGISTRE-SE, PUBLIQUE-SE E CUMPRA-SE. BRUNO HENRIQUE REIS GUEDES.

PORTARIA Nº 207/2018 - CAF-Belém (PA), 22 de Março de 2018. O Diretor Geral da ARCON-PA, no uso de suas atribuições, RESOLVE: CONCEDER, 3 e ½ (três e meia) diárias, aos benef ciários abaixo, Gleiciane Lima Diniz, Controladora/5934334/1; Miguel Machado Maceió, Agente Fiscal/3272486-013, de acordo com as bases vigentes, por motivo de viagem a Curuça/PA, no período de 28 a 31/03/2018, com o objetivo de realizar serviço de f scalização no transporte rodoviário. REGISTRE-SE, PUBLIQUE-SE E CUMPRA-SE. BRUNO HENRIQUE REIS GUEDES.

PORTARIA Nº 208/2018 - CAF-Belém (PA), 22 de Março de 2018. O Diretor Geral da ARCON-PA, no uso de suas atribuições, RESOLVE: CONCEDER, 3 e ½ (três e meia) diárias, aos benef ciários abaixo, Irene Santana da Rocha Maranhão, Controladora/5934353/1, de acordo com as bases vigentes, por motivo de viagem a Bragança/PA, no período de 22 a 25/03/2018, com o objetivo de realizar serviço de f scalização no transporte rodoviário. REGISTRE-SE, PUBLIQUE-SE E CUMPRA-SE. BRUNO HENRIQUE REIS GUEDES.

PORTARIA Nº 209/2018 - CAF-Belém (PA), 22 de Março de 2018. O Coordenador Administrativo Financeiro da ARCON-PA, no uso de suas atribuições, RESOLVE: CONCEDER, 3 e ½ (três e meia) diárias, ao benef ciário abaixo, Bruno Henrique Reis Guedes, Diretor Geral/6113091/1, de acordo com as bases vigentes, por motivo de viagem a Parauapebas/PA, no período de 28 a 31/03/2018, com o objetivo de acompanhamento de f scalização no transporte rodoviário. REGISTRE-SE, PUBLIQUE-SE E CUMPRA-SE. LAIRSON DA CUNHA FARO.

PORTARIA Nº 210/2018 - CAF-Belém (PA), 23 de Março de 2018. O Diretor Geral da ARCON-PA, no uso de suas atribuições, RESOLVE: CONCEDER, 1 e ½ (uma e meia) diárias, aos benef ciários abaixo, Alexandre Silva Ericeira, Tec.de Regulação I/5909873/1, de acordo com as bases vigentes, por motivo de viagem à Marabá, no período de 26 à 27/03/2018, com o objetivo de realizar serviço de f scalização nos terminais rodoviários. REGISTRE-SE, PUBLIQUE-SE E CUMPRA-SE. BRUNO HENRIQUE REIS GUEDES.

Protocolo: 298836

OUTRAS MATÉRIAS

PORTARIA Nº 250/2018 – ARCON-PA, 06 DE ABRIL DE 2018. O Diretor Geral da Agência de Regulação e Controle de Serviços Públicos do Estado do Pará – ARCON-PA, usando das atribuições conferidas pela Lei Nº 6.099 de 30 de dezembro de 1997, e alterações introduzidas pela Lei nº 6.838 de 20 de Fevereiro de 2006. RESOLVE: I – EXONERAR, a pedido MARCIO VITOR PAIXÃO HOLANDA, Matricula n°5894648/ 5, ocupante do cargo de SUPERVISOR II desta ARCON-PA. II – O efeito desta Portaria retroagirá a contar 05/04/2018. REGISTRE-SE, PUBLIQUE-SE E CUMPRA-SE. BRUNO HENRIQUE REIS GUEDES Diretor Geral – ARCON-PA

Protocolo: 298752

SECRETARIA DE ESTADO DE DESENVOLVIMENTO AGROPECUÁRIO E DA PESCA

PORTARIA

PORTARIA Nº 082 DE 03 DE ABRIL DE 2018

O DIRETOR ADMINISTRATIVO E FINANCEIRO, no uso de suas atribuições que lhe são conferidas,
CONSIDERANDO o processo nº2018/113372;
R E S O L V E:
DESIGNAR o servidor JURANDIR FERREIRA DE AZARA, matrícula nº 18783/1, ocupante do cargo de Engenheiro Florestal, para responder pelo cargo de Assessor Técnico, no período de 02/04/2018 a 01/05/2018, em virtude das férias do titular LEONIR ROSSETO, matrícula 8002221/1.
DÊ-SE CIÊNCIA, REGISTRE-SE, PUBLIQUE-SE E CUMPRA-SE
LUIZ CLÁUDIO BRAGA CAVALCANTE
Diretor Administrativo e Financeiro

Protocolo: 298720

DESIGNAR FISCAL DE CONTRATO

PORTARIA Nº 075 DE 28 DE MARÇO DE 2018

O SECRETÁRIO DE ESTADO DE DESENVOLVIMENTO AGROPECUÁRIO E DA PESCA, no uso de suas atribuições que lhe foram delegadas pelo Decreto Governamental de 27 de janeiro de 2017, publicado no Diário Of cial nº 33.301 de 27 de janeiro de 2017,
CONSIDERANDO o Decreto Estadual nº 870 de 04/10/2013 e demais normativas legais aplicáveis à espécie;
CONSIDERANDO o processo nº 2017/153825
R E S O L V E:
Art. 1º - DESIGNAR o servidor ANTONIO FERNANDO SOUZA REIS, matrícula nº 24350/1 para acompanhar e f scalizar os Contratos Administrativos formalizados no exercício de 2018, para aquisição do item 04 da Ata de Registro de Preços nº 01/2017, oriunda do Pregão Eletrônico SRP 06/2017-SEDAP;
Art. 2º - Designar como suplente o servidor CARLOS ROBERTO GOMES matrícula nº 54189435/8, para atuar na ausência legal do titular;
Art. 3º - As atribuições do FISCAL DO CONTRATO estão estabelecidas no art. 6º do Decreto Estadual nº 870 de 04/10/2013, e as determinações que ultrapassarem essas atribuições deverão ser encaminhadas à DIAF, para adoção dos procedimentos necessários ao estrito cumprimento da execução do contrato.
DÊ-SE CIÊNCIA, REGISTRE-SE, PUBLIQUE-SE E CUMPRA-SE.
GIOVANNI CORRÊA QUEIROZ
Secretário de Estado de Desenvolvimento Agropecuário e da Pesca

PORTARIA Nº 076 DE 28 DE MARÇO DE 2018

O SECRETÁRIO DE ESTADO DE DESENVOLVIMENTO AGROPECUÁRIO E DA PESCA, no uso de suas atribuições que lhe foram delegadas pelo Decreto Governamental de 27 de janeiro de 2017, publicado no Diário Of cial nº 33.301 de 27 de janeiro de 2017,
CONSIDERANDO o Decreto Estadual nº 870 de 04/10/2013 e demais normativas legais aplicáveis à espécie;
CONSIDERANDO o processo nº 2017/153825
R E S O L V E:
Art. 1º - DESIGNAR o servidor ARNALDO JOSE DE AGUIAR GRANA, matrícula nº 14052/1, ocupante do cargo de ENGENHEIRO AGRONOMO, para acompanhar e f scalizar os Contratos Administrativos formalizados no exercício de 2018, para aquisição dos itens 01, 02 e 03 da Ata de Registro de Preços nº 01/2017, oriunda do Pregão Eletrônico SRP 06/2017-SEDAP;
Art. 2º - Designar como suplente a servidora CLEIDE REGINA DA SILVA IMBIRIBA matrícula nº 10332/1, para atuar na ausência legal do titular;
Art. 3º - As atribuições do FISCAL DO CONTRATO estão estabelecidas no art. 6º do Decreto Estadual nº 870 de 04/10/2013, e as determinações que ultrapassarem essas atribuições deverão ser encaminhadas à DIAF, para adoção dos procedimentos necessários ao estrito cumprimento da execução do contrato.
DÊ-SE CIÊNCIA, REGISTRE-SE, PUBLIQUE-SE E CUMPRA-SE.
GIOVANNI CORRÊA QUEIROZ
Secretário de Estado de Desenvolvimento Agropecuário e da Pesca

PORTARIA Nº 077 DE 28 DE MARÇO DE 2018

O SECRETÁRIO DE ESTADO DE DESENVOLVIMENTO AGROPECUÁRIO E DA PESCA, no uso de suas atribuições que lhe foram delegadas pelo Decreto Governamental de 27 de janeiro de 2017, publicado no Diário Of cial nº 33.301 de 27 de janeiro de 2017,
CONSIDERANDO o Decreto Estadual nº 870 de 04/10/2013 e demais normativas legais aplicáveis à espécie;
CONSIDERANDO o processo nº 2017/153825
R E S O L V E:
Art. 1º - DESIGNAR o servidor FLAVIO PINHEIRO VIANNA matrícula nº 18066/ 1, ocupante do cargo de TECNICO EM GESTAO DE AGROPECUARIA, para acompanhar e f scalizar os Contratos Administrativos formalizados no exercício de 2018, para aquisição do item 05 da Ata de Registro de Preços nº 01/2017, oriunda do Pregão Eletrônico SRP 06/2017-SEDAP;
Art. 2º - Designar como suplente a servidora MARIA DE FATIMA SILVA REIS matrícula nº 21482/ 1, para atuar na ausência legal do titular;
Art. 3º - As atribuições do FISCAL DO CONTRATO estão estabelecidas no art. 6º do Decreto Estadual nº 870 de 04/10/2013, e as determinações que ultrapassarem essas atribuições deverão ser encaminhadas à DIAF, para adoção dos procedimentos necessários ao estrito cumprimento da execução do contrato.
DÊ-SE CIÊNCIA, REGISTRE-SE, PUBLIQUE-SE E CUMPRA-SE.
GIOVANNI CORRÊA QUEIROZ
Secretário de Estado de Desenvolvimento Agropecuário e da Pesca

PORTARIA Nº 078 DE 28 DE MARÇO DE 2018

O SECRETÁRIO DE ESTADO DE DESENVOLVIMENTO AGROPECUÁRIO E DA PESCA, no uso de suas atribuições que lhe foram delegadas pelo Decreto Governamental de 27 de janeiro de 2017, publicado no Diário Of cial nº 33.301 de 27 de janeiro de 2017,
CONSIDERANDO o Decreto Estadual nº 870 de 04/10/2013 e demais normativas legais aplicáveis à espécie;
CONSIDERANDO o processo nº 2017/153825
R E S O L V E:
Art. 1º - DESIGNAR o servidor TARCISIO DA CRUZ MESQUITA matrícula nº 17604/ 1, ocupante do cargo de MÉDICO VETERINÁRIO, para acompanhar e f scalizar os Contratos Administrativos formalizados no exercício de 2018, para aquisição dos itens 06, 07, 08 e 09 da Ata de Registro de Preços nº 01/2017, oriunda do Pregão Eletrônico SRP 06/2017-SEDAP;
Art. 2º - Designar como suplente o servidor OFIR DE SALES RAMOS matrícula nº 19933/ 1, para atuar na ausência legal do titular;
Art. 3º - As atribuições do FISCAL DO CONTRATO estão estabelecidas no art. 6º do Decreto Estadual nº 870 de 04/10/2013, e as determinações que ultrapassarem essas atribuições deverão ser encaminhadas à DIAF, para adoção dos procedimentos necessários ao estrito cumprimento da execução do contrato.
DÊ-SE CIÊNCIA, REGISTRE-SE, PUBLIQUE-SE E CUMPRA-SE.
GIOVANNI CORRÊA QUEIROZ
Secretário de Estado de Desenvolvimento Agropecuário e da Pesca

PORTARIA Nº 079 DE 28 DE MARÇO DE 2018

O SECRETÁRIO DE ESTADO DE DESENVOLVIMENTO AGROPECUÁRIO E DA PESCA, no uso de suas atribuições que lhe foram delegadas pelo Decreto Governamental de 27 de janeiro de 2017, publicado no Diário Of cial nº 33.301 de 27 de janeiro de 2017,
CONSIDERANDO o Decreto Estadual nº 870 de 04/10/2013 e demais normativas legais aplicáveis à espécie;
CONSIDERANDO o processo nº 2017/153825
R E S O L V E:
Art. 1º - DESIGNAR o servidor HERBERT ANDRADE DA SILVA matrícula nº 23647/1, ocupante do cargo de ENG. FLORESTAL, para acompanhar e f scalizar os Contratos Administrativos formalizados no exercício de 2018, para aquisição dos itens 11, 12, 13, 14 e 15 da Ata de Registro de Preços nº 01/2017, oriunda do Pregão Eletrônico SRP 06/2017-SEDAP;
Art. 2º - Designar como suplente a servidora HELIECI OEIRAS MAIA TEIXEIRA matrícula nº 24880/1, para atuar na ausência legal do titular;
Art. 3º - As atribuições do FISCAL DO CONTRATO estão estabelecidas no art. 6º do Decreto Estadual nº 870 de 04/10/2013, e as determinações que ultrapassarem essas atribuições deverão ser encaminhadas à DIAF, para adoção dos procedimentos necessários ao estrito cumprimento da execução do contrato.
DÊ-SE CIÊNCIA, REGISTRE-SE, PUBLIQUE-SE E CUMPRA-SE.
GIOVANNI CORRÊA QUEIROZ
Secretário de Estado de Desenvolvimento Agropecuário e da Pesca

PORTARIA Nº 086 DE 04 DE ABRIL DE 2018

O SECRETÁRIO DE ESTADO DE DESENVOLVIMENTO AGROPECUÁRIO E DA PESCA, no uso de suas atribuições que lhe foram delegadas pelo Decreto Governamental de 27 de janeiro de 2017, publicado no Diário Of cial nº 33.301 de 27 de janeiro de 2017,
CONSIDERANDO o Decreto Estadual nº 870 de 04/10/2013 e demais normativas legais aplicáveis à espécie;
CONSIDERANDO o processo nº 2017/153825
R E S O L V E:
Art. 1º - DESIGNAR a servidora MARIA DE JESUS JORGE RODRIGUES matrícula nº 23914/1, ocupante do cargo de ENGENHEIRO AGRONOMO, para acompanhar e f scalizar os Contratos Administrativos formalizados no exercício de 2018, para aquisição dos itens 16, 17 e 18 da Ata de Registro de Preços nº 01/2017, oriunda do Pregão Eletrônico SRP 06/2017-SEDAP;
Art. 2º - Designar como suplente o servidor DELMAR MIRANDA DE QUEIROZ matrícula nº 11053/1, para atuar na ausência legal do titular;
Art. 3º - As atribuições do FISCAL DO CONTRATO estão estabelecidas no art. 6º do Decreto Estadual nº 870 de 04/10/2013, e as determinações que ultrapassarem essas atribuições deverão ser encaminhadas à DIAF, para adoção dos procedimentos necessários ao estrito cumprimento da execução do contrato.
DÊ-SE CIÊNCIA, REGISTRE-SE, PUBLIQUE-SE E CUMPRA-SE.
GIOVANNI CORRÊA QUEIROZ
Secretário de Estado de Desenvolvimento Agropecuário e da Pesca

PORTARIA Nº 087 DE 04 DE ABRIL DE 2018

O SECRETÁRIO DE ESTADO DE DESENVOLVIMENTO AGROPECUÁRIO E DA PESCA, no uso de suas atribuições que lhe foram delegadas pelo Decreto Governamental de 27 de janeiro de 2017, publicado no Diário Of cial nº 33.301 de 27 de janeiro de 2017,
CONSIDERANDO o Decreto Estadual nº 870 de 04/10/2013 e demais normativas legais aplicáveis à espécie;
CONSIDERANDO o processo nº 2017/153825
R E S O L V E:
Art. 1º - DESIGNAR a servidora MARIA DAS GRACAS SISO LEMOS matrícula nº 24481/1, ocupante do cargo de ENGENHEIRO AGRONOMO, para acompanhar e f scalizar os Contratos Administrativos formalizados no exercício de 2018, para aquisição dos itens 32, 33, 42, 43, 44, 55, 56 e 57 da Ata de Registro de Preços nº 01/2017, oriunda do Pregão Eletrônico SRP 06/2017-SEDAP;
Art. 2º - Designar como suplente o servidor OSCAR FERNANDO BATISTA matrícula nº 22608/1, para atuar na ausência legal do titular;
Art. 3º - As atribuições do FISCAL DO CONTRATO estão estabelecidas no art. 6º do Decreto Estadual nº 870 de 04/10/2013, e as determinações que ultrapassarem essas atribuições deverão ser encaminhadas à DIAF, para adoção dos procedimentos necessários ao estrito cumprimento da execução do contrato.
DÊ-SE CIÊNCIA, REGISTRE-SE, PUBLIQUE-SE E CUMPRA-SE.
GIOVANNI CORRÊA QUEIROZ
Secretário de Estado de Desenvolvimento Agropecuário e da Pesca

PORTARIA Nº 088 DE 04 DE ABRIL DE 2018

O SECRETÁRIO DE ESTADO DE DESENVOLVIMENTO AGROPECUÁRIO E DA PESCA, no uso de suas atribuições que lhe foram delegadas pelo Decreto Governamental de 27 de janeiro de 2017, publicado no Diário Of cial nº 33.301 de 27 de janeiro de 2017,
CONSIDERANDO o Decreto Estadual nº 870 de 04/10/2013 e demais normativas legais aplicáveis à espécie;
CONSIDERANDO o processo nº 2017/153825
R E S O L V E:
Art. 1º - DESIGNAR a servidora IVANIZE DOS SANTOS CARVALHO matrícula nº 14818/ 1, ocupante do cargo de TECNICO EM GESTAO DE AGROPECUARIA, para acompanhar e f scalizar os Contratos Administrativos formalizados no exercício de 2018, para aquisição dos itens 25, 26 e 31 da Ata de Registro de Preços nº 01/2017, oriunda do Pregão Eletrônico SRP 06/2017-SEDAP;
Art. 2º - Designar como suplente o servidor LAERCIO PEREIRA VULCAO matrícula nº 12750/1, para atuar na ausência legal do titular;
Art. 3º - As atribuições do FISCAL DO CONTRATO estão estabelecidas no art. 6º do Decreto Estadual nº 870 de 04/10/2013, e as determinações que ultrapassarem essas atribuições deverão ser encaminhadas à DIAF, para adoção dos procedimentos necessários ao estrito cumprimento da execução do contrato.
DÊ-SE CIÊNCIA, REGISTRE-SE, PUBLIQUE-SE E CUMPRA-SE.
GIOVANNI CORRÊA QUEIROZ
Secretário de Estado de Desenvolvimento Agropecuário e da Pesca

PORTARIA Nº 089 DE 04 DE ABRIL DE 2018

O SECRETÁRIO DE ESTADO DE DESENVOLVIMENTO AGROPECUÁRIO E DA PESCA, no uso de suas atribuições que lhe foram delegadas pelo Decreto Governamental de 27 de janeiro de 2017, publicado no Diário Of cial nº 33.301 de 27 de janeiro de 2017,

CONSIDERANDO o Decreto Estadual nº 870 de 04/10/2013 e demais normativas legais aplicáveis à espécie;

CONSIDERANDO o processo nº 2017/153825

R E S O L V E:

Art. 1º - DESIGNAR o servidor JAILTON BARROS SEREJO matrícula nº 57175425/2, ocupante do cargo de TECNICO EM GESTAO DE PESCA E AQUICULTURA para acompanhar e f scalizar os Contratos Administrativos formalizados no exercício de 2018, para aquisição dos itens 46 e 58 da Ata de Registro de Preços nº 01/2017, oriunda do Pregão Eletrônico SRP 06/2017-SEDAP;

Art. 2º - Designar como suplente a servidora AMANDA RIBEIRO CORDOVIL matrícula nº 5899481/1, para atuar na ausência legal do titular;

Art. 3º - As atribuições do FISCAL DO CONTRATO estão estabelecidas no art. 6º do Decreto Estadual nº 870 de 04/10/2013, e as determinações que ultrapassarem essas atribuições deverão ser encaminhadas à DIAF, para adoção dos procedimentos necessários ao estrito cumprimento da execução do contrato.

DÊ-SE CIÊNCIA, REGISTRE-SE, PUBLIQUE-SE E CUMPRA-SE.

GIOVANNI CORRÊA QUEIROZ

Secretário de Estado de Desenvolvimento Agropecuário e da Pesca

PORTARIA Nº 090 DE 04 DE ABRIL DE 2018

O SECRETÁRIO DE ESTADO DE DESENVOLVIMENTO AGROPECUÁRIO E DA PESCA, no uso de suas atribuições que lhe foram delegadas pelo Decreto Governamental de 27 de janeiro de 2017, publicado no Diário Of cial nº 33.301 de 27 de janeiro de 2017,

CONSIDERANDO o Decreto Estadual nº 870 de 04/10/2013 e demais normativas legais aplicáveis à espécie;

CONSIDERANDO o processo nº 2017/153825

R E S O L V E:

Art. 1º - DESIGNAR o servidor JORGE LUIZ COELHO MAGALHAES matrícula nº 22764/1, ocupante do cargo de ENGENHEIRO AGRONOMO para acompanhar e f scalizar os Contratos Administrativos formalizados no exercício de 2018, para aquisição dos itens 21, 22 e 24 da Ata de Registro de Preços nº 01/2017, oriunda do Pregão Eletrônico SRP 06/2017-SEDAP;

Art. 2º - Designar como suplente a servidora DEUSIMAR MIRANDA RODRIGUES matrícula nº 12610/1, para atuar na ausência legal do titular;

Art. 3º - As atribuições do FISCAL DO CONTRATO estão estabelecidas no art. 6º do Decreto Estadual nº 870 de 04/10/2013, e as determinações que ultrapassarem essas atribuições deverão ser encaminhadas à DIAF, para adoção dos procedimentos necessários ao estrito cumprimento da execução do contrato.

DÊ-SE CIÊNCIA, REGISTRE-SE, PUBLIQUE-SE E CUMPRA-SE.

GIOVANNI CORRÊA QUEIROZ

Secretário de Estado de Desenvolvimento Agropecuário e da Pesca

PORTARIA Nº 091 DE 04 DE ABRIL DE 2018

O SECRETÁRIO DE ESTADO DE DESENVOLVIMENTO AGROPECUÁRIO E DA PESCA, no uso de suas atribuições que lhe foram delegadas pelo Decreto Governamental de 27 de janeiro de 2017, publicado no Diário Of cial nº 33.301 de 27 de janeiro de 2017,

CONSIDERANDO o Decreto Estadual nº 870 de 04/10/2013 e demais normativas legais aplicáveis à espécie;

CONSIDERANDO o processo nº 2017/153825

R E S O L V E:

Art. 1º - DESIGNAR o servidor JOSE RIBAMAR DOS SANTOS NOGUEIRA matrícula nº 13030/1, ocupante do cargo de ENGENHEIRO AGRONOMO para acompanhar e f scalizar os Contratos Administrativos formalizados no exercício de 2018, para aquisição dos itens 27, 28, 29, 30, 38, 40 e 41 da Ata de Registro de Preços nº 01/2017, oriunda do Pregão Eletrônico SRP 06/2017-SEDAP;

Art. 2º - Designar como suplente o servidor DENYS DE SOUZA MARGAS matrícula nº 5901137/1, para atuar na ausência legal do titular;

Art. 3º - As atribuições do FISCAL DO CONTRATO estão estabelecidas no art. 6º do Decreto Estadual nº 870 de 04/10/2013, e as determinações que ultrapassarem essas atribuições deverão ser encaminhadas à DIAF, para adoção dos procedimentos necessários ao estrito cumprimento da execução do contrato.

DÊ-SE CIÊNCIA, REGISTRE-SE, PUBLIQUE-SE E CUMPRA-SE.

GIOVANNI CORRÊA QUEIROZ

Secretário de Estado de Desenvolvimento Agropecuário e da Pesca

PORTARIA Nº 092 DE 04 DE ABRIL DE 2018

O SECRETÁRIO DE ESTADO DE DESENVOLVIMENTO AGROPECUÁRIO E DA PESCA, no uso de suas atribuições que lhe foram delegadas pelo Decreto Governamental de 27 de janeiro de 2017, publicado no Diário Of cial nº 33.301 de 27 de janeiro de 2017,

CONSIDERANDO o Decreto Estadual nº 870 de 04/10/2013 e demais normativas legais aplicáveis à espécie;

CONSIDERANDO o processo nº 2017/153825

R E S O L V E:

Art. 1º - DESIGNAR o servidor PATRICK HELENO DOS SANTOS PASSOS matrícula nº 57211941/2, ocupante do cargo de TECNICO EM GESTAO DE PESCA E AQUICULTURA para acompanhar e f scalizar os Contratos Administrativos formalizados no exercício de 2018, para aquisição dos itens 35, 49, 52, 60 e 61 da Ata de Registro de Preços nº 01/2017, oriunda do Pregão Eletrônico SRP 06/2017-SEDAP;

Art. 2º - Designar como suplente o servidor EDIANO DE SOUZA SANDES matrícula nº 5893617/1, para atuar na ausência legal do titular;

Art. 3º - As atribuições do FISCAL DO CONTRATO estão estabelecidas no art. 6º do Decreto Estadual nº 870 de 04/10/2013, e as determinações que ultrapassarem essas atribuições deverão ser encaminhadas à DIAF, para adoção dos procedimentos necessários ao estrito cumprimento da execução do contrato.

DÊ-SE CIÊNCIA, REGISTRE-SE, PUBLIQUE-SE E CUMPRA-SE.

GIOVANNI CORRÊA QUEIROZ

Secretário de Estado de Desenvolvimento Agropecuário e da Pesca

PORTARIA Nº 093 DE 04 DE ABRIL DE 2018

O SECRETÁRIO DE ESTADO DE DESENVOLVIMENTO AGROPECUÁRIO E DA PESCA, no uso de suas atribuições que lhe foram delegadas pelo Decreto Governamental de 27 de janeiro de 2017, publicado no Diário Of cial nº 33.301 de 27 de janeiro de 2017,

CONSIDERANDO o Decreto Estadual nº 870 de 04/10/2013 e demais normativas legais aplicáveis à espécie;

CONSIDERANDO o processo nº 2017/153825

R E S O L V E:

Art. 1º - DESIGNAR o servidor SERGIO GUEDES PEREIRA matrícula nº 21237/2, ocupante do cargo de ENGENHEIRO AGRONOMO para acompanhar e f scalizar os Contratos Administrativos formalizados no exercício de 2018, para aquisição dos itens 36, 48, 50, 51, 59 e 62 da Ata de Registro de Preços nº 01/2017, oriunda do Pregão Eletrônico SRP 06/2017-SEDAP;

Art. 2º - Designar como suplente o servidor PAULO AFONSO MARTINS DE LIMA matrícula nº 23264/1, para atuar na ausência legal do titular;

Art. 3º - As atribuições do FISCAL DO CONTRATO estão estabelecidas no art. 6º do Decreto Estadual nº 870 de 04/10/2013, e as determinações que ultrapassarem essas atribuições deverão ser encaminhadas à DIAF, para adoção dos procedimentos necessários ao estrito cumprimento da execução do contrato.

DÊ-SE CIÊNCIA, REGISTRE-SE, PUBLIQUE-SE E CUMPRA-SE.

GIOVANNI CORRÊA QUEIROZ

Secretário de Estado de Desenvolvimento Agropecuário e da Pesca

PORTARIA Nº 094 DE 04 DE ABRIL DE 2018

O SECRETÁRIO DE ESTADO DE DESENVOLVIMENTO AGROPECUÁRIO E DA PESCA, no uso de suas atribuições que lhe foram delegadas pelo Decreto Governamental de 27 de janeiro de 2017, publicado no Diário Of cial nº 33.301 de 27 de janeiro de 2017,

CONSIDERANDO o Decreto Estadual nº 870 de 04/10/2013 e demais normativas legais aplicáveis à espécie;

CONSIDERANDO o processo nº 2017/153825

R E S O L V E:

Art. 1º - DESIGNAR o servidor THIAGO MARCELO PACHECO DE OLIVEIRA matrícula nº 57175440/2, ocupante do cargo TECNICO EM GESTAO DE PESCA E AQUICULTURA para acompanhar e f scalizar os Contratos Administrativos formalizados no exercício de 2018, para aquisição dos itens 45, 53 e 54 da Ata de Registro de Preços nº 01/2017, oriunda do Pregão Eletrônico SRP 06/2017-SEDAP;

Art. 2º - Designar como suplente o servidor THIAGO NEVES CRUZ matrícula nº 57216522/1, para atuar na ausência legal do titular;

Art. 3º - As atribuições do FISCAL DO CONTRATO estão estabelecidas no art. 6º do Decreto Estadual nº 870 de 04/10/2013, e as determinações que ultrapassarem essas atribuições deverão ser encaminhadas à DIAF, para adoção dos procedimentos necessários ao estrito cumprimento da execução do contrato.

DÊ-SE CIÊNCIA, REGISTRE-SE, PUBLIQUE-SE E CUMPRA-SE.

GIOVANNI CORRÊA QUEIROZ

Secretário de Estado de Desenvolvimento Agropecuário e da Pesca

PORTARIA Nº 095 DE 04 DE ABRIL DE 2018

O SECRETÁRIO DE ESTADO DE DESENVOLVIMENTO AGROPECUÁRIO E DA PESCA, no uso de suas atribuições que lhe foram delegadas pelo Decreto Governamental de 27 de janeiro de 2017, publicado no Diário Of cial nº 33.301 de 27 de janeiro de 2017,

CONSIDERANDO o Decreto Estadual nº 870 de 04/10/2013 e demais normativas legais aplicáveis à espécie;

CONSIDERANDO o processo nº 2017/153825

R E S O L V E:

Art. 1º - DESIGNAR o servidor WEYNER NASCIMENTO PINTO matrícula nº 22780/1, ocupante do cargo TECNICO EM GESTAO DE AGROPECUARIA para acompanhar e f scalizar os Contratos Administrativos formalizados no exercício de 2018, para aquisição dos itens 19, 20 e 23 da Ata de Registro de Preços nº 01/2017, oriunda do Pregão Eletrônico SRP 06/2017-SEDAP;

Art. 2º - Designar como suplente a servidora MARIA DE FATIMA CRUZ BEZERRA matrícula nº 23906/1, para atuar na ausência legal do titular;

Art. 3º - As atribuições do FISCAL DO CONTRATO estão estabelecidas no art. 6º do Decreto Estadual nº 870 de 04/10/2013, e as determinações que ultrapassarem essas atribuições deverão ser encaminhadas à DIAF, para adoção dos procedimentos necessários ao estrito cumprimento da execução do contrato.

DÊ-SE CIÊNCIA, REGISTRE-SE, PUBLIQUE-SE E CUMPRA-SE.

GIOVANNI CORRÊA QUEIROZ

Secretário de Estado de Desenvolvimento Agropecuário e da Pesca

Protocolo: 298792

CONTRATO

Contrato nº 067/2018 – SEDAP.
Cotação Eletrônica nº 005/2018 – SEDAP.

Objeto: Contratação de Empresa Especializada para Execução de Serviços de Manutenção e Conservação das Instalações Telefonicas com Fornecimento de Peças para a sede da SEDAP/PA.

Valor Total: R$ 4.400,00.

Dotação Orçamentária: 8338/339037/0101.

Data Assinatura: 06/04/2018.

Vigência: O serviço deverá ser feito no prazo de 30 dias a partir do recebimento da Nota de Emprenho.

Contratado: GTEC COMÉRCIO E SERVIÇOS EIRELI – ME.

Endereço: Rua Antônio Barreto, nº 1463 – Térreo. Bairro: Umarizal.

Belém - PA. CEP: 66.060-020.

Ordenador: AFIF AL JAWABRI.

Protocolo: 298716

TERMO ADITIVO A CONTRATO

Primeiro Termo Aditivo ao Contrato nº 03/2017-SEDAP

Data da assinatura: 28/03/2018

Processo: 2017/78920

Objeto: prorrogação de prazo por 12 (doze) meses.

Contratada: TICKET SOLUÇÕES HDFGT S/A

Endereço: Rua Machado de Assis, n° 50, Edifício 02, Bairro: Santa Lúcia, CEP: 93.700-000, inscrita no CNPJ/MF sob o nº. 03.506.307/0001-57

Ordenador responsável: Af f Al Jawabri

Protocolo: 298843

INSTITUTO DE TERRAS DO PARÁ

PORTARIA

PORTARIA Nº 0292/2018
O Presidente do INSTITUTO DE TERRAS DO PARÁ – ITERPA, no uso das atribuições que lhe são conferidas no art. 5º, alínea "b" da Lei Estadual nº 4.584, de 08 de outubro de 1975, e;
RESOLVE:
CONCEDER 30 (Trinta) dias de férias regulamentares aos servidores deste Órgão, conforme relação:

MATRICULA	SERVIDOR	LOTAÇÃO	PERIODO	AQUISITIVO
57195892/2	Felipe Leonardo de Jesus Silva	CA	02.05.2018 a 31.05.2018	2017/2018
57175032/2	Flavio Ricardo Albuquerque Azevedo	SPJ	02.05.2018 a 31.05.2018	2016/2017
28703/1	Guilherme Ferreira Bentes	NTI	02.05.2018 a 31.05.2018	2016/2017
5931736/1	Helio de Souza Morais Junior	GCG	02.05.2018 a 31.05.2018	2017/2018
3165973/1	Ivone Machado da Silva	S-3	02.05.2018 a 31.05.2018	2017/2018
54193917/2	Lilian Kethlin da Silva Dias	SPA	02.05.2018 a 31.05.2018	2016/2017
5896851/3	Marilia Figueiredo Rabelo	GCG	02.04.2018 a 01.05.2018	2017/2018
3168301/1	Rose Mary Dias de Souza Lima	Ouvidoria	02.04.2018 a 01.05.2018	2017/2018

Publique-se.
Daniel Nunes Lopes
Presidente
Gabinete da Presidência do Instituto de Terras do Pará– ITERPA,em 02 de abril de 2018.

Protocolo: 298951

PORTARIA Nº0313/2018
O Presidente do INSTITUTO DE TERRAS DO PARÁ – ITERPA, no uso das atribuições que lhe são conferidas no art. 5º, alínea "b" da Lei Estadual nº 4.584, de 08 de outubro de 1975, e;
CONSIDERANDO a Lei nº 6.834, de 13 de fevereiro de 2006, que trata das atribuições e dos requisitos para provimento de cargos criados por esta Lei, no Instituto de Terras do Pará – ITERPA.
R E S O L V E:
1 - **EXONERAR**, a pedido à servidora **ALINE CORRÊA ALMEIDA DE SOUZA**, matrícula nº5720080/3, do Cargo Comissionado de Secretária de Gabinete, Código GEP-DAS-011.2, a contar de 07 de abril de 2018.
Publique-se.
DANIEL NUNES LOPES
Presidente
Gabinete da Presidência do Instituto de Terras do Pará – ITERPA, 04 de abril de 2018

Protocolo: 298992

PORTARIA Nº0297/2018
O Presidente do INSTITUTO DE TERRAS DO PARÁ – ITERPA, no uso das atribuições que lhe são conferidas no art. 5º, alínea "b" da Lei Estadual nº 4.584, de 08 de outubro de 1975, e
R E S O L V E:
Art. 1º – **SUBSTITUIR**, o servidor **Danny Silvério Ferreira Souza**, cargo Tecnico em Gestão Desenvolvimento Agrário e Fundiário, matrícula nº80845094/1, na Portaria **nº255/2018**, publicada no DOE nº33.587 de 28/03/2018, na **Comissão do Processo Seletivo Simplif cado de 2018**, pela servidora **Leila Lúcia Albertini Peretti**, cargo de Técnico em Gestão de Desenvolvimento Agrário e Fundiário, matrícula nº5419.7405/2.
Art. 2º - Esta Portaria entrará em vigor a partir de **03/04/2018**.
Publique-se.
Daniel Nunes Lopes
Presidente
Gabinete da Presidência do Instituto de Terras do Pará – ITERPA, 03 de abril de 2018.

Protocolo: 298608

PORTARIA Nº 0287/2018
O Presidente do **INSTITUTO DE TERRAS DO PARÁ – ITERPA**, no uso das atribuições que lhe são conferidas no art. 5º, alínea "b" da Lei Estadual nº 4.584, de 08 de outubro de 1975 e;
Considerando o memorando nº 10/2018 – CAF, de 16.02.2018;
R E S O L V E:
DESIGNAR a servidora, **KÁTIA MARIA CARVALHO DE ARAÚJO OHASHI**, matrícula nº 5800161/2, Técnico em Gestão de Desenvolvimento Agrário e Fundiário, para responder pela Coordenadoria de Ação Agrária e Fundiária - CAF, no período de 19.02.2018 a 19.04.2018, por motivo de Licença Saúde da titular, **MARIA ELOISA DOS SANTOS LEAL**, matrícula n° 3170012/1.
Publique-se
Daniel Nunes Lopes
Presidente
Gabinete da Presidência do Instituto de Terras do Pará – ITERPA, 02 de abril de 2018.

PORTARIA Nº 0286/2018
O Presidente do **INSTITUTO DE TERRAS DO PARÁ – ITERPA**, no uso das atribuições que lhe são conferidas no art. 5º, alínea "b" da Lei Estadual nº 4.584, de 08 de outubro de 1975, e;
CONSIDERANDO o Memorando nº 0220/18, datado de 20.03.2018.
R E S O L V E:
CONCEDER de acordo com o Art. 98, da Lei nº 5.810 de 24.01.94, 30 (trinta) dias, de Licença Premio ao servidor, **PAULO FRANCISCO ROSO SILVA,** matrícula nº 446831/2,Pedagogo, no período de 26.03.2018 a 24.04.2018,correspondente ao período aquisitivo de 30.01.1999 a 29.01.2002,processo nº 2005/407255
Publique-se.
Daniel Nunes Lopes
Presidente
Gabinete da Presidência do Instituto de Terras do Pará – ITERPA, em 02 de abril de 2018.

Protocolo: 298969

SUPRIMENTO DE FUNDO

SUPRIMENTO DE FUNDO
PORTARIA Nº 319/2018 de 06/04/2018
Prazo de Aplicação : (16 a 28/04/2018)
Prazo de prestação de contas (em dias) 05
Servidora :
-5721.1738-1 / Brenna Thaise Ruf no Monteiro (Ass.Téc. DEAF)
Natureza da Despesa / Valor
-33.90.33 / R$ 200,00
Municípios : Igarapé-Miri/Mocajuba/Igarapé-Miri)
Ordenador: DANIEL NUNES LOPES - Presidente

Protocolo: 298675

DIÁRIA

PORTARIA Nº 318/2018 de 06/04/2018
OBJETIVO: Para atender a Ação de Regularização Fundiária, comunidades Bacaba e Vila Elim, nos municípios de Moju e Breu Branco, para a f scalização do georreferenciamento dos CONTRATOS nº 021/2016 e 022/2016, LOTES LICITATÓRIOS 01 e 02.
PERÍODO: 16 a 28/04/2018 (12,5) Diárias
SERVIDORES:
- 316.8140-1/ Rui José Carvalho de Almeida (Agrimensor)
-5721.1738-1/Brenna Thaise Ruf no Monteiro (Ass.Téc. DEAF)
-204.2363-1/João Borges Prestes (Motorista)
Ordenador: DANIEL NUNES LOPES – Presidente

Protocolo: 298672

OUTRAS MATÉRIAS

PORTARIA Nº 321, DE 06 DE ABRIL DE 2018.
O Presidente do Instituto de Terras do Pará – ITERPA, no uso das atribuições que lhe confere o artigo 5º, alíneas "g" e "k" da Lei Estadual n. 4.584, de 08 de outubro de 1975, e
CONSIDERANDO que o Decreto-Lei n. 2.375, de 24 de novembro de 1987, atribui expressamente aos Estados-membros a faculdade de promover a arrecadação de terras públicas devolutas de seu domínio, observando, no que couberem, as disposições do art. 28 da Lei n. 6.383, de 07 de dezembro de 1976;
CONSIDERANDO que o Instituto de Terras do Pará – ITERPA é o Órgão executor da política fundiária do Estado do Pará em tudo quanto se referir às suas terras devolutas, a teor do art. 2º da Lei n. 4.584/75, cabendo-lhe, assim, dentre outras atribuições, a de extremar o patrimônio público do particular;
CONSIDERANDO que a Diretoria de Gestão de Desenvolvimento Agrário e Fundiário – DEAF do ITERPA, em conformidade com os dados e mapas cadastrais do Instituto, constataram o domínio do Estado do Pará sobre terras devolutas localizadas no Município de Santa Isabel do Pará, abrangendo área de 7,8327 hectares;
CONSIDERANDO, os termos da Instrução Normativa 002/2009, do ITERPA, no que se refere à arrecadação de área total, com ressalva a possíveis retif cações de área e averbações posteriores;
CONSIDERANDO por último, tudo o que consta do Processo Administrativo autuado no ITERPA sob o n. **1999/47471**.
RESOLVE:
I – ARRECADAR, áreas de terras devolutas, incorporando-as ao patrimônio do Estado do Pará, incluídas em poligonal com **7,8327ha (sete hectares, oitenta e três ares e vinte e sete centiares),** denominada Gleba **"Sítio Igarapé Açu",** situada no **Município de Santa Isabel do Pará**, com limites, confrontações e demais especif cações técnicas constantes em **Memorial Descritivo** elaborado pelo **ITERPA**, nos seguintes termos: Partindo do marco **D2HM-1817**, de coordenada **N = 9.844.275,84**m e **E = 824.794,29**m; deste, segue pelo lote ocupado por ANTONIO LOBÃO - FAZENDA RIACHÃO, com a seguinte distância 109,42 m e azimute plano 173°08'24" até o marco **D2HM-1919**, de coordenada **N = 9.844.167,20**m e **E = 824.807,36**m; deste, segue pelo lote ocupado por DAVID CORREA DE ANDRADE, com a seguinte distância 570,65 m e azimute plano 263°14'03" até o marco **D2HM-1818**, de coordenada **N = 9.844.099,97**m e **E = 824.240,68**m; deste, segue pelo lote ocupado por MARGEM DIREITA DO IGARAPÉ AÇU, com a seguinte distância 165,82 m e azimute plano 354°22'59" até o marco **D2HM-1815**, de coordenada **N = 9.844.264,99**m e **E = 824.224,45**m; deste, segue pelo lote ocupado por OSAIAS CORREA FARIAS, com as seguinte distâncias 569,94 m e azimute plano 88°54'33" m até o marco **D2HM-1817**, ponto inicial da descrição deste perímetro. Todas as coordenadas aqui descritas estão georreferenciadas ao Sistema Geodésico Brasileiro, a partir de coordenada N m e E m, e encontram-se representadas no Sistema U T M, referenciadas ao **Meridiano Central nº 51°00'**, fuso-22, tendo como datum o SIRGAS2000. Todos os azimutes e distâncias, área e perímetro foram calculados no plano de projeção U T M.
II– DETERMINAR à Diretoria de Gestão e Desenvolvimento Agrário e Fundiário-DEAF a adoção das medidas subsequentes com vistas à matrícula da área, em nome do Estado do Pará, junto ao Cartório de Registros de Imóveis da Comarca de Santa Isabel do Pará.
Daniel Nunes Lopes
Presidente

Protocolo: 298623

GOVERNO DO ESTADO DO PARÁ
INSTITUTO DE TERRAS DO PARÁ - ITERPA
ATOS ADMINISTRATIVOS
EXTRATO DA(S) PORTARIA(S) DE HOMOLOGAÇÃO EXPEDIDA(S) PELO ILMO. SR. PRESIDENTE DO INSTITUTO DE TERRAS DO PARÁ-ITERPA, NOS AUTOS DOS PROCESSOS DE REGULARIZAÇÃO FUNDIÁRIA NÃO ONEROSA (DOAÇÃO) DE TERRAS, EM QUE FIGURA COMO INTERESSADO:

PROCESSO	NOME	DENOMINAÇÃO	ÁREA	MUNICÍPIO	PORTARIA
2007/218602	Elvira Damasceno de Andrade	Sítio São José	13ha60a59ca	Bujaru	324/2018

Belém(Pará), 06.04.2018.
Daniel Nunes Lopes – Presidente

Protocolo: 298650

AVISO DE COTAÇÃO ELETRÔNICA

Número:	006/2018
Objeto:	O objeto deste certame é a aquisição de cintas (ligas) elásticas, conforme especif cações, condições, características e quantidades contidas no Termo de Referência no Anexo I do Edital, para atender a demanda do Instituto de Terras do Pará – ITERPA.
Entrega do Edital e Retif cações:	Poderá ser obtidos no site da ITERPA, www.iterpa.gov.br ou http://web.banparanet.com.br/cotacao
Responsável pelo certame:	DANILO AUGUSTO DOS SANTOS ANJOS
Local de Abertura:	http://web.banparanet.com.br/cotacao
Data de abertura:	10/04/2018
Hora de abertura:	9h00min (horário of cial de Brasília/DF)
Orçamento:	Projeto/Atividade: 56.201.21.122.1297.8338 Elemento de despesa: 339039 Fonte: 0661
Tipo de Licitação:	MENOR PREÇO
Maiores Informações:	Na Comissão Permanente de Licitação - CPL, pelo telefone (91) 3181.6537/6527, e-mail:_licitacoes@ iterpa.pa.gov.br.
Ordenador:	DANIEL NUNES LOPES – Presidente ITERPA

Protocolo: 298854

PROCESSO SELETIVO SIMPLIFICADO N° 001/2018
EDITAL DE CHAMADA PÚBLICA
INTERESSADO: INSTITUTO DE TERRAS DO PARÁ

ASSUNTO: Chamada Pública, para realização de Processo Seletivo Simplif cado, objetivando a contratação temporária de pessoa física.

1 – PREÂMBULO:
O Presidente Do Instituto de Terras do Pará - ITERPA, no uso de suas atribuições, através da Comissão constituída pela Portaria n°255/2018-ITERPA torna pública a abertura do Processo Seletivo Simplif cado, visando à Contratação Temporária de TÉCNICO EM GESTÃO DE DESENVOLVIMENTO AGRÁRIO E FUNDIÁRIO, para atender às necessidades temporárias de excepcional interesse público da Autarquia , de acordo com o que dispõem o Decreto n° 1.627 de 18 de outubro de 2016, conforme especif cações estabelecidas neste Edital e seus ANEXOS, que dele faz parte integrante.

2 – DA FUNDAMENTAÇÃO LEGAL:
2.1 – O procedimento de Chamada Pública será regido pela Lei Complementar nº 07, de 25 de setembro de 1991 e alterada pela Lei Complementar n° 077/11, de 28 de dezembro de 2011.

3 – DO OBJETO:
3.1 – O presente Edital de Chamada Pública tem por objeto a seleção de prof ssionais para prestação de serviços na área agrária e fundiária, sob o regime de contrato temporário, para suprir a necessidade de pessoal na Gerência de Cartograf a e Geoprocessamento, contando assim com prof ssionais especializados e de apoio para desenvolvimento das atividades da instituição.

4 – DAS DISPOSIÇÕES PRELIMINARES
4.1 – O candidato deverá ler o Edital e certif car-se de que preenche todos os requisitos exigidos para o cargo pleiteado, que estão contidos no ANEXO II.
4.2 - Não haverá pagamento de taxa de inscrição para o processo seletivo disciplinado pelo presente Edital.
4.3 - No curriculum vitae, o candidato deverá informar corretamente seu endereço, sua documentação pessoal e de sua formação e experiência prof ssional (titulação).
4.4 - A o preenchimento da f cha de inscrição e entrega de curriculum vitae solicitando contratação implica na concordância do candidato com as regras aqui estabelecidas, com renúncia expressa a quaisquer outras.
4.5 - O presente Edital estará disponível para consulta nos quadros de avisos do ITERPA, situada na Rodovia Augusto Montenegro Km 09, – Parque Guajará/Icoaraci – Belém-Pará, no Diário Of cial do Estado e, ainda, no endereço eletrônico www.iterpa.pa.gov.br.
4.6 - Será de inteira responsabilidade do candidato acompanhar a divulgação de todos os atos, avisos, comunicados e outras informações referentes a este processo seletivo, os quais serão af xados no local especif cado no item anterior e no sítio eletrônico acima mencionado.

5 - DAS ETAPAS:
5.1 – O Processo Seletivo Simplif cado consistirá de duas etapas, assim organizadas:
5.1.1 – A primeira etapa (eliminatória): entrega de f cha de inscrição e curriculum vitae nos dias **05 a 06/04/2018 e 09 a 10/04/2018**, das 9:00h às 12:00h na Gerência de Atendimento e Controle do Instituto de Terras do Pará-ITERPA, localizado na Rodovia Augusto Montenegro, Km 09, Bairro Parque Guajará/Icoaraci, Belém/Pa, não sendo aceita entregas fora do prazo estabelecido.
5.1.2 – A avaliação curricular será feita no período de **16/04/2018 a 17/04/2018;**
5.1.3 – segunda etapa (eliminatória)
a - convocação para entrevista, no período de **19/04/2018 a 20/04/2018** das 8:00h as 14:00h, horário local, na sede do ITERPA;
5.1.4 – O resultado do aprovado sairá no dia **24/04/2018** no D.O.E, sendo que a contratação temporária far-se-á de acordo com as necessidades do ITERPA e sua disponibilidade f nanceira dentro do número de vaga existente no ANEXO II.
5.1.5 – Entrega de documentos no período de **26/04/2018 a 27/04/2018** na sede do ITERPA, das 9:00h às 14:00h na Gerência de Gestão de Pessoas, apresentando original e cópia para conferência, para fins de comprovação de sua autenticidade da documentação pessoal, de formação e experiência profissional (titulação), declarações de acúmulo ou não de cargos públicos e declaração de que nos últimos seis meses não foi contratado pela administração pública estadual.
5.1.6 - O candidato aprovado comparecerá no dia **30/04/2018**, na sede do ITERPA, das 8:00h às 14:00h na Gerência de Gestão de Pessoas, para assinatura do contrato administrativo por prazo determinado.
5.2 - O candidato é o único responsável pelas informações prestadas.
5.3 - O cronograma referente a todas as etapas do processo encontra-se no Anexo II.

6 – DAS FUNÇÕES, DO REGIME DE TRABALHO E DA REMUNERAÇÃO:

6.1 – Das Funções
6.1.1 – As atribuições da função e demais requisitos necessários para investidura são as seguintes:
6.1.1.1 - Do Técnico em Gestão e Desenvolvimento Agrário e Fundiário
I – planejar, elaborar, executar e acompanhar planos e projetos de ordenamento fundiário;
II – analisar, estudar, avaliar e emitir pareceres sobre assuntos agrários e fundiários;
III – efetuar vistorias, avaliações, perícias, laudos e pareceres técnicos em áreas de regularização fundiária;
IV – realizar a avaliação de imóveis rurais, emitindo laudos sobre a destinação da área;
V – efetivar avaliações do potencial das áreas destinadas a assentamentos;
VI – realizar estudos regionais e locais para a elaboração de diagnósticos agroambientais;
VII – organizar e controlar o acervo da mapoteca e o cadastro dos imóveis rurais administrados pelo órgão;
VIII – realizar pesquisas e levantamentos f siográf cos, hidrográf cos e climáticos, toponímios e estatísticos de áreas especif cas, coletados em campo;
IX – elaborar e supervisionar o mapeamento de regiões determinadas, coletando dados e informações, efetuando pesquisas locais, analisando fotos aéreas e fotos-satélites, e executar outras atividades correlatas a sua área de atuação de acordo com a sua formação prof ssional.

A – São requisitos essências para contratação.
I - Escolaridade: diploma do curso de **Bacharelado em Geograf a** expedido por instituição de ensino reconhecida pelo Ministério da Educação, diploma do curso de graduação de nível superior em **Engenharia Cartográf ca**, expedido por instituição de ensino reconhecida pelo Ministério da Educação, e registro no órgão de classe e diploma do curso de graduação de nível superior em **Engenharia de Agrimensura**, expedido por instituição de ensino reconhecida pelo Ministério da Educação, e registro no órgão de classe.
II - Habilitação Prof ssional: registro no órgão de classe, capacitação em ArcGIS.
III – Experiência comprovada na atividade de cartograf a e geoprocessamento de no mínimo 1 (um) ano.

6.2 – Do Regime e da Jornada de Trabalho
6.2.1 – O regime jurídico de trabalho é o previsto na Lei Complementar nº 07, de 25 de setembro de 1991 e alterada pela Lei Complementar n° 077/11, de 28 de dezembro de 2011, contrato administrativo de trabalho.
6.2.2 – A jornada de trabalho será de 30 (trinta) horas semanais de trabalho.

6.3 – Da Remuneração
6.3.1 – A Remuneração pelo exercício da função de nível superior – Técnico em Gestão e Desenvolvimento Agrário e Fundiário, está assim consignada:
A – Vencimento-Base, no valor de R$ 1.717,62 (Um mil, setecentos e dezessete reais e sessenta e dois centavos)
B – Gratif cação de Escolaridade, no percentual de 80% (oitenta por cento), calculada sobre o vencimento-base.
C – Auxílio Alimentação, no valor de R$ 525,50 (Quinhentos e vinte e cinco reais e cinquenta centavos).

6.4 – Da Vaga e da Lotação:
6.4.1 – O quadro abaixo representa o quantitativo de vaga disponibilizada para a prestação de serviço na cidade de Belém/Pa.

ITEM	MUNICÍPIO DE LOTAÇÃO	CARGO/FUNÇÃO	N° DE VAGAS
01	BELÉM	Técnico em Gestão e Desenvolvimento Agrário e Fundiário	1

7 – DAS INSCRIÇÕES:
7.1 – A Ficha de Inscrição (ANEXO I) está disponível no site http://www.iterpa.pa.gov.br cujo candidato apresentará preenchido junto com o curriculum vitae, no período de **05.04.2018 a 06.04.2018 e 09.04.2018 a 10.04.2018**, na sede do Iterpa, no endereço informado no item 4.5. no horário de 8:00h às 12:00h.
7.2 – O candidato que não cumprir o estabelecido no item 7.1 terá sua inscrição indeferida e será automaticamente eliminado do Processo Seletivo Simplif cado.

8 – DA DOCUMENTAÇÃO DE HABILITAÇÃO:
8.1 - O candidato deverá entregar na Gerência de Gestão de Pessoas – GGP na sede da Autarquia cópia e original para conferência os documentos de habilitação a seguir, conforme cronograma do ANEXO II:
a) Carteira de Identidade;
b) CPF com comprovante de situação cadastral do CPF emitido pelo site da Receita Federal (receita.fazenda.gov.br);
c) Título de Eleitor com comprovação de quitação eleitoral da última eleição (1º e 2º turno);
d) Comprovante de Residência emitido em um dos últimos três meses;
e) PIS/PASEP (não pode ser o Cartão Cidadão);
f) documentação de escolaridade (Diploma, Certif cados ou Certidões) relacionada ao cargo pleiteado;
g) documentação relativa à sua experiência prof ssional (titulação);
h) documento de registro prof ssional;
i) 2 Fotos 3x4.
j) Declaração de inidoneidade, de acordo modelo no ANEXO IV;
l) Declaração de não acumulação de cargo público, conforme ANEXO V;
m) Declaração de que não contratou temporariamente com o poder público estadual nos últimos 6 (seis) meses, conforme ANEXO VI;
n) Declaração de que não contratou temporariamente com o poder público estadual nos últimos 6 (seis) meses, conforme ANEXO VI;
o) Certidão de Casamento/Nascimento;
p) Certif cado de Reservista se for sexo masculino.
q) Carteira de Trabalho (CTPS).
r) Inscrição no CREA-PA.
s) Atestado de Antecedentes (Nada Consta)
8.2 - Somente serão considerados como comprovantes válidos, diplomas, certif cados, atestados ou certidões em que conste, expressamente, a denominação do curso, com a indicação explícita da carga horária total.
8.3 - A experiência prof ssional deverá ser relacionada diretamente às atribuições do cargo, a ser comprovada da seguinte forma:
8.3.1 - Carteira de Trabalho e Previdência Social (CTPS): cópias que incluam as páginas com os dados de identif cação do trabalhador – folha de rosto e de qualif cação civil – e com o registro do contrato de trabalho, com todos os campos preenchidos, inclusive o da rescisão, quando for o caso, e assinaturas.
8.3.2 - Contrato de Trabalho, em papel com timbre (ou carimbo), e assinatura do contratante, que expresse claramente a função exercida pelo candidato e indique o período de trabalho (data de início - dia, mês e ano - e de permanência ou término, se for o caso).
8.4 - Os documentos apresentados em língua estrangeira deverão ser traduzidos e conter o nome legível e a assinatura do tradutor juramentado, com f rma reconhecida em cartório.

9 – DAS CONDIÇÕES DE PARTICIPAÇÃO:
9.1 – Poderão participar da presente Chamada Pública para o Processo Seletivo Simplif cado as pessoas físicas, com capacidade técnica especif ca exigida pelo cargo, idoneidade econômico-f nanceira, regularidade jurídico-f scal; que aceitem as exigências estabelecidas pelo direito administrativo e pelas condições f xadas neste Edital.
9.2 - São requisitos para participar do processo seletivo simplif cado:
a) ter nacionalidade brasileira nos termos da Constituição Federal;
b) ter idade mínima de 18 (dezoito) anos;
c) encontrar-se em pleno exercício dos seus direitos políticos;
d) possuir a escolaridade exigida para a função;
e) estar quite com as obrigações eleitorais e militares;
f) apresentar atestado de aptidão físico e mental;
g) não haver sofrido sanção impeditiva de exercício de cargo público;
h) não ter outro vínculo jurídico com a União, Estado, Município, salvo nas hipóteses de acumulação lícita previstas na Constituição Federal, observada a compatibilidade de horário.
i) ter afastamento de outro contrato do serviço público temporário no Estado a mais de 6 (seis) meses;
9.3 – O ITERPA não se obriga a contratar os aprovados no Processo Seletivo Simplif cado fora do número de vaga constante no ANEXO II.

10 - DA APROVAÇÃO E DA CLASSIFICAÇÃO:
10.1 - A classif cação dos candidatos será feita por meio de avaliação curricular, de entrevista, dos títulos e de experiência prof ssional, tomando como referência a documentação exigida, e obedecerá aos critérios de pontuação estabelecidos neste Edital.
10.2 - Os candidatos serão classif cados em ordem decrescente da pontuação total obtida, de acordo com o item anterior, obedecendo os ANEXOS V e VI.
10.3 - No caso de empate na classif cação, os critérios para aplicação do desempate, serão os seguintes, nesta ordem:
a) candidato que tiver mais idade;
b) candidato que apresentar maior pontuação na entrevista;
c) candidato que apresentar maior tempo de experiência prof ssional na área de atuação.

11 – DA CONTRATAÇÃO:
11.1 - O interessado que for aprovado no número de vaga, no Processo Seletivo Simplif cado, decorrente desta Chamada Pública será contratados mediante contrato administrativo para o exercício de função pública, cuja minuta conta no Anexo VII,

onde se estabelecerão os direitos, obrigações e responsabilidades das partes, podendo o contrato ser rescindido a qualquer tempo, sem que caiba ao contratado quaisquer direitos, vantagens ou indenizações.
11.2 – A contratação do servidor temporário, para f ns de exercício de função pública será regida pela Lei Complementar nº 07, de 25 de setembro de 1991 e alterada pela Lei Complementar n° 077/11, de 28 de dezembro de 2011.

12 – DO CONTRATO:

12.1 – Os direitos e obrigações decorrentes deste certame serão formalizados através de termo de contrato administrativo, observadas as normas legais que regem a matéria e as condições estabelecidas neste edital;
12.2 – O ITERPA convocará o aprovado no número de vaga do Processo Seletivo Simplif cado para assinar o termo de contrato, no dia **30/04/2018**;
12.3 – O não atendimento ao disposto no item anterior implica a desclassif cação, sujeitando-se às penalidades administrativas que lhe for cabível, podendo o ITERPA revogar a chamada pública ou convocar sucessivamente os demais candidatos, respeitando a ordem de classif cação, def nida pelo critério de julgamento para a contratação nas mesmas condições propostas pelo primeiro adjudicatário;
12.4 – A autoridade competente poderá, até a assinatura do contrato, desclassif car o candidato através de despacho fundamentado, sem direito à indenização ou ao ressarcimento, e sem prejuízo de outras sanções cabíveis, se o ITERPA tomar conhecimento de qualquer fato ou circunstância, anterior ou posterior ao julgamento da presente chamada pública, que desabone a idoneidade ou capacidade f nanceira, técnica ou administrativa do candidato.

13 – DA RESCISÃO:

13.1 –O contrato poderá ser rescindido, de acordo com as normas legais e ainda quando for positivado:
A – Inobservância ou cumprimento irregular de cláusulas da chamada pública e/ou do Contrato.
B – Razões de interesse público.

14 – DOS PRAZOS:

14.1 – A entrada no exercício da função de Técnico em Gestão de Desenvolvimento Agrário e Fundiário, será no dia **02.05.2018**.
14.2 – Sob hipótese nenhuma o candidato poderá solicitar a dilação de prazo a que se refere o item 14.1.

15 – DA VIGÊNCIA:

15.1 – O prazo de vigência do contrato do servidor temporário decorrente desta chamada pública **será de 12 (doze) meses**, a contar da data de entrada em exercício na função, publicada no Diário Of cial, através de extrato de contrato.

16 – DAS PENALIDADES:

16.1 – As penalidades aplicáveis ao servidor contratado sob o regime de contrato administrativo (temporário) são as previstas na Lei n° 5.810, de 24 de janeiro de 1994.

17 – DA DOTAÇÃO ORÇAMENTÁRIA:

17.1 - As despesas decorrentes da seleção e contratação do temporário de acordo com o número de vagas constante na Chamada Pública ocorrerão por conta da dotação orçamentária:
UG 560201 – Instituto de Terras do Pará
Ação 246.113 PI 42 1000 8339p – Operacionalização das Ações de Recursos Humanos – Pagamentos de Pessoal
Natureza de Despesa:319004 / 319011 / 315016 – Contratação por Tempo Determinado – Pessoa Civil
Fonte do Tesouro Estadual: 0101000000

18 - DAS DISPOSIÇÕES FINAIS:

18.1 – O ITERPA poderá, a qualquer tempo, motivadamente, adiar, revogar totalmente ou parcialmente, ou mesmo anular a presente Chamada Pública, sem que disso decorra qualquer direito ou indenização ou ressarcimento aos interessados, seja de qualquer natureza for;
18.2 – Em nenhuma hipótese será concedido prazo diverso ao f xado neste edital, para o selecionado;
18.3 - A entrega de curriculum vitae para o Processo Seletivo Simplif cado não assegura ao candidato a sua contratação, apenas a possibilidade de ser convocado para as demais etapas do processo, seguindo rigorosa ordem de classif cação;
18.4 - O candidato não poderá ser novamente contratado antes de decorridos **06 (seis**) meses do encerramento de seu contrato anterior com o Estado, sendo automaticamente eliminado do processo seletivo;
18.5 - O não atendimento a quaisquer das condições estabelecidas neste Edital, na forma e prazos estabelecidos em quaisquer das fases, importará na eliminação da participação do candidato no processo seletivo;
18.6 – A inabilitação do interessado, em qualquer das fases do procedimento, importa preclusão do seu direito à participação das fases subsequentes;
18.7 - Caberá ao candidato o acompanhamento dos resultados do processo seletivo e a manutenção da atualização do seu telefone e endereço junto ao ITERPA, por meio de requerimento protocolado na Gerência de Atendimento e Controle, na sede da Autarquia;
18.8 - Os casos omissos e as dúvidas suscitadas serão resolvidos pela Comissão Especial de Seleção do Instituto de Terras do Pará, que se valerá das disposições legais que regem a matéria.
Belém-PA, 06 de abril de 2018
DANIEL NUNES LOPES
Presidente do ITERPA

ANEXO I – FICHA DE INSCRIÇÃO

Ficha de Inscrição:
Função:
Lotação/Município:
Nome do Candidato:
Data de Nascimento: / / Sexo: ( ) M ( ) F
CPF: RG: Emissão: / /
Telefone:
Endereço:
Bairro: CEP:
Município: UF:
E-mail:
Declaro que aceito as condições descritas no Edital que rege este processo seletivo simplif cado e, se convocado para contratação temporária, que apresentarei todos os documentos comprobatórios dos requisitos pessoais, de escolaridade e prof ssionais para assinar o contrato. Belém-PA; _____ de _____ de 2018
Assinatura do Candidato:

ANEXO II - CARGOS, VAGAS, REQUISITOS, JORNADA E REMUNERAÇÃO

CARGO	Nº DE VAGAS	REQUISITOS BÁSICOS	JORNADA DE TRABALHO	REMUNERAÇÃO
TÉC. GESTÃO DE DESENV. AGRARIO E FUNDIÁRIO	1	DIPLOMA DE BACHAREL EM GEOGRAFIA, GRADUAÇÃO DE NIVEL SUPERIOR EM ENGENHARIA CARTOGRÁFICA E ENGENHARIA DE AGRIMENSURA	30 (TRINTA) HORAS SEMANAIS	VENC. R$1.717,62 + 80% ESCOLARIDADE +525,00 AUX. ALIMENTAÇÃO

ANEXO III CRONOGRAMA DE ETAPAS

ETAPA	DATA	HORA (horário local)
1 – Entrega de Inscrição e Curriculum Vitae	05 a 06.04.2018 e de 09 a 10.04.2018	9:00 as 12:00h
2 – Avaliação Curricular	16.04.2018 a 17.04.2018	-
3 – Entrevista	19.04.2018 a 20.04.2018	8:00 as 14:00h
4 – Resultado do aprovado	24.04.2018	D.O.E
5 – Entrega de Documentos	26.04.2018 a 27.04.2018	8:00 as 14:00h
6 – Assinatura do Contrato	30.04.2018	8:00 as 14:00h

ANEXO IV – DECLARAÇÃO NEGATIVA DE INIDONEIDADE

Declaro sob as penas da lei, para os devidos f ns, que eu _____, brasileiro, _____(estado civil), não fui declarado(a) inidôneo(a) para contratar com a Administração Pública, em qualquer de suas esferas, nos termos do inciso IV, do artigo 87 da Lei n° 8.666/93, e que comunicarei qualquer fato impeditivo ou evento superveniente à entrega dos documentos de habilitação, que venha alterar a atual situação quanto a capacidade de prestar os serviços.

Local, e Data
Nome e Assinatura

ANEXO V – DECLARAÇÃO DE NÃO ACUMULAÇÃO DE CARGO

Declaro para os devidos f ns, que eu_____, brasileiro, _____, (estado civil),inscrito no CPF/MF n° não exerço outro cargo, função ou emprego nas esferas Municipal, Estadual e Federal, que impossibilite a contratação temporária no ITERPA.

Local, e Data
Nome e Assinatura

ANEXO VI – DECLARAÇÃO DE QUE NÃO CONTRATOU COM A ADMINISTRAÇÃO ESTADUAL NOS ÚLTIMOS 6 (SEIS) MESES

Declaro para os devidos f ns, que eu _____, brasileiro, _____, (estado civil), não f rmei contrato temporário com a Administração Pública Estadual, em qualquer de suas esferas Direta ou Indireta, nos últimos 6 (seis) meses, obedecendo a Lei Complementar Estadual nº 07, de 25 de setembro de 1991 e alterada pela Lei Complementar Estadual n° 077/2011, de 28 de dezembro de 2011, para contratação por esta Autarquia.

Local, e Data
Nome e Assinatura

ANEXO VII – MINUTA DO CONTRATO DE TRABALHO TEMPORÁRIO

CONTRATO Nº _____/_____.
CONTRATO ADMINISTRATIVO, POR PRAZO DETERMINADO DE SERVIDOR TEMPORÁRIO QUE CELEBRAM COMO CONTRATANTE, O INSTITUTO DE TERRAS DO PARÁ – ITERPA E COMO CONTRATADO, _____, CONFORME ABAIXO MELHOR SE DECLARA:
O INSTITUTO DE TERRAS DO PARÁ - ITERPA, pessoa jurídica de direito público, com sede à Rua Farias de Brito nº 56, bairro de São Braz, Belém Pará, inscrita no CNPJ sob o nº05.089.495/0001-90, neste ato representado pelo Sr. DANIEL NUNES LOPES, brasileiro, casado, Presidente do Instituto de Terras do Pará, residente a _____, n°____, bairro _____ - CEP: _____- Belém - PA, portador da Cédula de Identidade nº _____ e CPF nº _____, doravante, simplesmente contratante, e, _____, brasileiro, _____, residente e domiciliado na _____, n°___, bairro _____ CEP _____ – Belém-PA, RG nº _____ e no CPF nº _____, doravante denominado contratado, para os efeitos deste ato, ajustam e concordam a contratação de serviços, por prazo determinado, nos termos do art.36, da Constituição Estadual, regulamentada pela Lei Complementar de nº07, de 28 de agosto de 1991 e alterada pela Lei Complementar nº077, de 28.12.2011, observadas pelas cláusulas e condições seguintes, que reciprocamente outorgam e se obrigam a cumprir:
CLÁUSULA I - Fundamento Legal:
Observados os princípios constitucionais da isonomia, legalidade, impessoalidade, moralidade, publicidade, a contratação fundamenta-se na insuf ciência de pessoal para a execução de serviços essenciais, consoante estabelecido na Lei Complementar nº 07, de 28.08.91. e alterada pela Lei Complementar nº077, de 28.12.2011.
CLÁUSULA II - Cargo:
O contratado ocupará o cargo/função de _____.
CLÁUSULA III - Prazo:
O prazo de validade deste contrato é de 01 (um) ano, com início em _____/_____/___ e término em _____/_____/_____, podendo ser prorrogado por igual período.
CLÁUSULA IV - Vencimento:
Durante o prazo mencionado na Cláusula III, o contratado receberá como vencimento base R$ _____ (_____) sempre em isonomia com a referência inicial de cargo correspondente no ITERPA.
CLÁUSULA V - Regime Jurídico:
O Regime Jurídico do servidor temporário é de natureza administrativa, regendo-se por princípio de direito público, aplicando-se naquilo que for compatível com a transitoriedade da contratação, os direitos e deveres referidos no Estatuto do Servidor Público.
CLÁUSULA VI – Regime Previdenciário:
O contratado vincula-se ao Regime Jurídico Único do Estado, para o qual contribuirá obrigatoriamente para o Instituto Nacional de Seguridade Social (INSS).
CLÁUSULA VII – Autorização:
Este contrato é celebrado nos termos da autorização constante no processo nº 2018/19186 – ITERPA.
CLÁUSULA VIII – Rescisão, Distrato e Anulação:
O Distrato acontecerá por solicitação do contratado, quando manifestar expressamente e por escrito essa intenção, com a antecedência mínima de 10 (dez) dias;
A Rescisão acontecerá:
Quando, insubsistentes os motivos que fundamentaram a contratação;
Na hipótese do inadimplemento de cláusula ou condição contratual;
A contratação feita em desacordo com as Leis Complementares de nº 07/91 e 077/11 , é nula em pleno direito.
CLÁUSULA IX – Registro e Publicação:
Este contrato será publicado, em extrato, no Diário Of cial do Estado, no prazo de 10 (dez) dias contados a partir do ato de sua assinatura, e encaminhado ao Tribunal de Contas do Estado, no prazo de 30 (trinta) dias, contados da respectiva publicação.
CLÁUSULA X – Recursos Orçamentários:
Os recursos f nanceiros necessários à contratação constam da Lei Orçamentária Estadual, estando livres e não comprometidos, nos seguintes elementos de despesas:
UG 560201 – Instituto de Terras do Pará
Ação 246.113 PI 42 1000 8339p – Operacionalização das Ações de Recursos Humanos – Pagamentos de Pessoal
Natureza de Despesa: 319004 / 319011 / 315016 – Contratação por Tempo Determinado – Pessoa Civil
Fonte do Tesouro Estadual - 0101
CLÁUSULA XI – Foro:
Será o foro de Belém competente para dirimir as controvérsias oriundas deste contrato, pelo que as partes renunciam a outro qualquer, especial, privilegiado ou de eleição, que tenham ou venham a ter.
E, por estarem justos e contratados, f rmam o presente contrato,

em duas vias de igual teor e para o mesmo f m, na presença de duas testemunhas, para que sejam produzidos os efeitos legais e pretendidos.

Belém, _____ de _____ de 2018.
Contratante:_____
Contratado: _____
Testemunhas: 1ª_____
Testemunhas: 2ª _____

ANEXO VIII – PONTUAÇÃO:
TITULAÇÃO PARA O CARGO DE NIVEL SUPERIOR

FORMAÇÃO	REQUISITO	PONTU-AÇÃO
1-Graduação	Diploma de curso de graduação de nível superior expedido por instituição de ensino reconhecida pelo Ministério da Educação.	0,5 ponto
2-Especializa ção	Diploma de curso de pós-graduação de nível de especialização com carga horária igual ou superior a 360horas, expedido por instituição de ensino reconhecida pelo Ministério da Educação.	1,0 ponto
3-Mestrado	Diploma de curso de pós-graduação de nível de Mestrado, expedido por instituição de ensino reconhecida pelo Ministério da Educação.	1,5 pontos
4-Doutorado	Diploma de curso de pós-graduação de nível de Doutorado, expedido por instituição de ensino reconhecida pelo Ministério da Educação.	2,5 pontos

EXPERIÊNCIA PROFISSIONAL NÍVEL SUPERIOR

CRITÉRIO	REQUISITO	PONTUAÇÃO
1-Tempo de Serviço	Documento que comprove a experiência prof ssional na área ou função a que concorre.	Até 01 ano: 1,0 ponto; De 01 ano e 01 dia à 02 anos: 02 pontos; De 02 anos e 01 dia à 03 anos:03 pontos; De 03 anos e 01 dia à 04 anos:04 pontos; De 04 anos e 01 dia à 05 anos:05 pontos;

QUALIFICAÇÃO PROFISSIONAL NÍVEL SUPERIOR

CRITÉRIO	REQUISITO	PONTUAÇÃO
1-Curso de Capacitação Prof ssional com Certif cados de cursos de capacitação, devidamente registrados pela instituição formadora, legalmente autorizada, contendo carga horária e conteúdos ministrados.	Atribui-se 0,50 (cinquenta décimos) para cada 40 (quarenta) horas apresentadas e comprovadas,podendo atribuir-se no máximo 5,0(cinco) pontos, nos últimos três anos.	0,5 pontos

ENTREVISTA

CRITÉRIO	DESCRIÇÃO	PONTUAÇÃO
1-Habilidade de Comunicação	Domínio da linguagem verbal e habilidade de falar com clareza e objetividade; Possuir consciência e controle da linguagem corporal; Ser convincente, criar empatia e gerar interesse; Ouvir a mensagem, compreendê-la e dar a resposta adequada.	2,5 pontos
2 -Capacidade para trabalhar em equipe	Ser proativo, estando sempre disposto a contribuir para o desenvolvimento da atividade; Ser conf ante e seguro na tomada de decisão; Administrar conf itos e ser capaz de identif car e conciliar as necessidades da equipe.	2,5 pontos
3-Habilidades técnicas e domínio do conteúdo da área de atuação	Possuir conhecimento técnico adequado à função pretendida; Dominar conteúdos relativos à área de atuação que poderão auxiliar no desempenho das tarefas diárias.	2,5 pontos
4- Compro metimento	Apresentar real interesse em exercer a função pretendida; Conhecer, minimamente, a missão do órgão e entidade que pretende trabalhar; Demonstrar disposição para realizar as atribuições do cargo a que concorre, de acordo com a realidade apresentada.	2,5 pontos

Republicação do Edital do PPS-ITERPA/2018, por necessidade de alteração no cronograma do certame, bem como dos requisitos essenciais para contratação, no item 6.1.1.1 - letra A - Item I.

Protocolo: 298916

GOVERNO DO ESTADO DO PARÁ
INSTITUTO DE TERRAS DO PARÁ
EDITAL

O INSTITUTO DE TERRAS DO PARÁ - ITERPA, de acordo com o Art. 10, inciso III, da Lei 7.289/2009, com os Decretos n. 2.670/2010 e n. 353/2012, combinados com o Art. 43 do Decreto n. 2.135/2010, TORNA PÚBLICO a RETIFICAÇÃO DE PERMUTA de títulos do "Projeto Integrado Trairão" por áreas de terras do Estado, com as seguintes especif cações:
Belém(PA), 06 de abril de 2018.

ORD.	PROCESSO	INTERESSADO	TÍTULO/LOTE (TRAIRÃO)	IMÓVEL	ÁREA (ha)	LOCALIZAÇÃO	MUNICIPIO
01	2013/383424	ALCIDES OLIVINO MARAN	LOTE 01, SETOR B e LOTE 57, SETOR F - GLEBA ALTAMIRA VI	FAZENDA SAVE	692,3341	GLEBA NOVA OLINDA II	SANTARÉM
				FAZENDA FIORI	2.337,5763	GLEBA MAMURU	

DANIEL NUNES LOPES
Presidente
WILLIAMS E SILVA FERNANDES
Diretor - DEAF

Protocolo: 298944

PORTARIA Nº 325, DE 06 DE ABRIL DE 2018.

O Presidente do Instituto de Terras do Pará – ITERPA, no uso das atribuições que lhe confere o artigo 5º, alíneas "g" e "k" da Lei Estadual n. 4.584, de 08 de outubro de 1975, e

CONSIDERANDO que o Decreto-Lei n. 2.375, de 24 de novembro de 1987, atribui expressamente aos Estados-membros a faculdade de promover a arrecadação de terras públicas devolutas de seu domínio, observando, no que couberem, as disposições do art. 28 da Lei n. 6.383, de 07 de dezembro de 1976;

CONSIDERANDO que o Instituto de Terras do Pará – ITERPA é o Órgão executor da política fundiária do Estado do Pará em tudo quanto se referir às suas terras devolutas, a teor do art. 2º da Lei n. 4.584/75, cabendo-lhe, assim, dentre outras atribuições, a de extremar o patrimônio público do particular;

CONSIDERANDO que a Diretoria de Gestão de Desenvolvimento Agrário e Fundiário – DEAF do ITERPA, em conformidade com os dados e mapas cadastrais do Instituto, constataram o domínio do Estado do Pará sobre terras devolutas, localizadas no Município de Santa Bárbara do Pará, abrangendo área de 0,3617 hectares;

CONSIDERANDO os termos da Instrução Normativa 002/2009 do ITERPA, no que se refere à arrecadação de área total, com ressalva a possíveis retif cações de área e averbações posteriores;

CONSIDERANDO por último, tudo o que consta do Processo Administrativo autuado no ITERPA sob o n. **1999/224455**.

RESOLVE:

I – ARRECADAR, áreas de terras devolutas, incorporando-as ao patrimônio do Estado do Pará, incluídas em poligonal com **0,3617ha (trinta e seis ares e dezessete centiares),** denominada **"Sitio do Índio",** situada no **Município de Santa Bárbara do Pará**, com limites, confrontações e demais especif cações técnicas constantes em **Memorial Descritivo** elaborado pelo **ITERPA**, nos seguintes termos: Partindo do marco **D2R-M-0641**, de coordenada **N = 9.861.720,7140**m e **E = 803.293,9660**m; deste, segue pelo lote ocupado por MARIA SOCORRO DAS FLORES, com a seguinte distância 19,01 m e azimute plano 126°42'58" até o marco **D2R-M-0634**, de coordenada **N = 9.861.709,35**m e **E = 803.309,20**m; deste, segue pelo lote ocupado por ODAEL DIAS CAVALHEIRO, com a seguinte distância 9,84 m e azimute plano 126°47'18" até o marco **D2R-M-0635**, de coordenada **N = 9.861.703,46**m e **E = 803.317,08**m; deste, segue pelo lote ocupado por SEBASTIÃO PALHETA COELHO, com a seguinte distância 11,97 m e azimute plano 127°47'28" até o marco **D2R-M-0636**, de coordenada **N = 9.861.696,13**m e **E = 803.326,54**m; deste, segue pelo lote ocupado pelo CONDOMINIO PAU DARCO, com a seguinte distância 93,28 m e azimute plano 219°34'58" até o marco **D2R-M-0637**, de coordenada **N = 9.861.624,23**m e **E = 803.267,10**m; deste, segue pelo lote ocupado por MARIA LEOPOLDINA INACIO DE HOLANDA, com a seguinte distância 26,85 m e azimute plano 304°25'48" até o marco **D2R-M-0642**, de coordenada **N = 9.861.639,41**m e **E = 803.244,96**m; deste, segue pelo lote ocupado por ESPOLIO DE ABELARDO MACHADO DA SILVA, com a seguinte distância 8,99 m e azimute plano 308°41'41" até o marco **D2R-M-0638**, de coordenada **N = 9.861.645,04**m e **E = 803.237,94**m; deste, segue pelo lote ocupado por FRED JORGE S. DOS SANTOS, com a seguinte distância 45,87 m e azimute plano 36°04'05" até o marco **D2R-M-0639**, de coordenada **N = 9.861.682,11**m e **E = 803.264,94**m; deste, segue pela PASSAGEM CORINTIA, com a seguinte distância 7,46 m e azimute plano 36°51'27" até o marco **D2R-M-0640**, de coordenada **N = 9.861.688,08**m e **E = 803.269,42**m; deste, segue pelo lote ocupado por FABIO DENNTS MATA DA SILVA, com a seguinte distâncias 40,833 m e azimute plano 36°57'17" m até o marco **D2R-M-0641**, ponto inicial da descrição deste perímetro. Todas as coordenadas aqui descritas estão georreferenciadas ao Sistema Geodésico Brasileiro, a partir da base D2R-M-0640, de coordenada N 9.861.688,084m e E 803.269,418m, e encontram-se representadas no Sistema U T M, referenciadas ao **Meridiano Central nº 51°00'**, fuso-22, tendo como datum o SIRGAS2000. Todos os azimutes e distâncias, área e perímetro foram calculados no plano de projeção U T M.

II– DETERMINAR à Diretoria de Gestão e Desenvolvimento Agrário e Fundiário-DEAF a adoção das medidas subsequentes com vistas à matrícula da área, em nome do Estado do Pará, junto ao Cartório de Registros de Imóveis da Comarca de Benevides.

Daniel Nunes Lopes
Presidente

Protocolo: 298749

PORTARIA Nº 322, DE 06 DE ABRIL DE 2018.

O Presidente do Instituto de Terras do Pará – ITERPA, no uso das atribuições que lhe confere o artigo 5º, alíneas "g" e "k" da Lei Estadual n. 4.584, de 08 de outubro de 1975, e

CONSIDERANDO que o Decreto-Lei n. 2.375, de 24 de novembro de 1987, atribui expressamente aos Estados-membros a faculdade de promover a arrecadação de terras públicas devolutas de seu domínio, observando, no que couberem, as disposições do art. 28 da Lei n. 6.383, de 07 de dezembro de 1976;

CONSIDERANDO que o Instituto de Terras do Pará – ITERPA é o Órgão executor da política fundiária do Estado do Pará em tudo quanto se referir às suas terras devolutas, a teor do art. 2º da Lei n. 4.584/75, cabendo-lhe, assim, dentre outras atribuições, a de extremar o patrimônio público do particular;

CONSIDERANDO que a Diretoria de Gestão de Desenvolvimento Agrário e Fundiário – DEAF do ITERPA, em conformidade com os dados e mapas cadastrais do Instituto, constataram o domínio do Estado do Pará sobre terras devolutas localizadas no Município de Santa Isabel do Pará, abrangendo área de 41,9995 hectares;

CONSIDERANDO, os termos da Instrução Normativa 002/2009, do ITERPA, no que se refere à arrecadação de área total, com ressalva a possíveis retif cações de área e averbações posteriores;

CONSIDERANDO por último, tudo o que consta do Processo Administrativo autuado no ITERPA sob o n. **2014/559850**.

RESOLVE:

I – ARRECADAR, áreas de terras devolutas, incorporando-as ao patrimônio do Estado do Pará, incluídas em poligonal com **41,9995ha (quarenta e um hectares, noventa e nove ares e noventa e cinco centiares),** denominada **"Gleba Sapucaia",** situada no **Município de Santa Isabel do Pará**, com limites, confrontações e demais especif cações técnicas constantes em **Memorial Descritivo** elaborado pelo **ITERPA**, nos seguintes termos: Partindo do marco **B34-M-0737**, de coordenada **N = 9.851.671,00**m e **E = 819.202,00**m; deste, segue pelo lote ocupado por FAZENDA FRONTEIRAS DE GUADALUPE WILLIANS WENDT FARACO, com a seguinte distância 865,62 m e azimute plano 146°38'25" até o marco **B34-M-0736**, de coordenada **N = 9.850.948,00**m e **E = 819.678,00**m; deste, segue pelo lote ocupado por DULCIDIO FÉLIX BARBOSA, com a seguinte distância 684,98 m e azimute plano 262°53'10" até o marco **D45-M-1604**, de coordenada **N = 9.850.863,17**m e **E = 818.998,29**m; deste, segue pelo lote ocupado por RAMAL SAPUCAIA, com a seguinte distância 14,12 m e azimute plano 253°14'47" até o marco **D45-M-1606**, de coordenada **N = 9.850.859,10**m e **E = 818.984,77**m; deste, segue pelo lote ocupado por JORGE QUINTAIROS JACOB, com a seguinte distância 234,49 m e azimute plano 263°36'16" até o marco **D45-M-1600**, de coordenada **N = 9.850.832,98**m e **E = 818.751,74**m; 138,88 m e azimute plano 275°57'06" até o marco **D45-M-1603**, de coordenada **N = 9.850.847,38**m e **E = 818.613,61**m; deste, segue pelo lote ocupado por GRANJA SANTA CRISTINA - HARUYO WATANABE, com a seguinte distância 312,70 m e azimute plano 35°34'38" até o marco **D45-M-1602**, de coordenada **N = 9.851.101,71**m e **E = 818.795,54**m; 10,65 m e azimute plano 34°14'33" até o marco **D45-M-1601**, de coordenada **N = 9.851.110,51**m e **E = 818.801,53**m; 688,86 m e azimute plano 35°32'45" m até o marco **B34-M-0737**, ponto inicial da descrição deste perímetro. Todas as coordenadas aqui descritas estão georreferenciadas ao Sistema Geodésico Brasileiro, a partir de coordenada N m e E m,

e encontram-se representadas no Sistema U T M, referenciadas ao **Meridiano Central nº 51°00'**, fuso-22, tendo como datum o SIRGAS2000. Todos os azimutes e distâncias, área e perímetro foram calculados no plano de projeção U T M. Fica deduzido **0,3823 ha** da área total de 42,3818ha referente a Faixa de domínio do ramal do Sapucaia.

II– DETERMINAR à Diretoria de Gestão e Desenvolvimento Agrário e Fundiário-DEAF a adoção das medidas subsequentes com vistas à matrícula da área, em nome do Estado do Pará, junto ao Cartório de Registros de Imóveis da Comarca de Santa Isabel do Pará.

Daniel Nunes Lopes
Presidente

Protocolo: 298626

GOVERNO DO ESTADO DO PARÁ
INSTITUTO DE TERRAS DO PARÁ - ITERPA
ATOS ADMINISTRATIVOS

EXTRATO DA(S) PORTARIA(S) DE HOMOLOGAÇÃO EXPEDIDA(S) PELO ILMO. SR. PRESIDENTE DO INSTITUTO DE TERRAS DO PARÁ-ITERPA, NOS AUTOS DO PROCESSO DE REGULARIZAÇÃO FUNDIÁRIA ONEROSA (COMPRA) DE TERRAS, EM QUE FIGURA COMO INTERESSADO:

PROCESSO	NOME	DENOMINAÇÃO	ÁREA	MUNICÍPIO	PORTARIA
2009/75058	Sidney Gonçalves de Lima	S/Denominação	50ha97a64ca	Marabá/Parauapebas	323/2018

Belém (PA), 06.04.2018
Daniel Nunes Lopes - Presidente

Protocolo: 298644

AGÊNCIA DE DEFESA AGROPECUÁRIA DO ESTADO DO PARÁ

PORTARIA

EXTRATO DE ACORDO DE COOPERAÇÃO TÉCNICA Nº 001/2018
PROCESSO Nº 2016/198244

Partes: AGÊNCIA DE DEFESA AGROPECUÁRIA DO ESTADO DO PARÁ - ADEPARÁ e MINISTÉRIO PÚBLICO DO ESTADO DO PARÁ - MPPA.

Objeto: O presente **Acordo de Cooperação Técnica** tem por objeto a articulação, interação e conjugação de esforços entre as partes cooperadas e, em especial, o estabelecimento de mecanismos de atuação com a f nalidade de subsidiar a atuação do MP /PA na f scalização dos recursos públicos estaduais e municipais referentes aos cadastros de proprietários e de propriedades rurais no Estado do Pará, cadastro de posse e de guias de trânsito de animais registrados, informações sobre comércio de vacinas, inclusive contra a Febre Aftosa, registro de vacinações, movimentação de animais e outras informações, bem como o acesso de dados das f scalizações em propriedades rurais, e demais atividades correlatas, mediante o compartilhamento dos Dados com o f to de auxiliar e subsidiar as investigações desenvolvidas pelo Ministério Público do Estado do Pará, a serem utilizadas na prevenção e repressão de informações.

Vigência: 24 (vinte e quatro) meses, a contar da publicação no DOE.

Data de assinatura: 15/03/2018.
Pela ADEPARÁ: Luiz Pinto de Oliveira
Pelo MPPA: Gilberto Valente Martins

REPUBLICADA POR INCORREÇÃO

Protocolo: 298655

ADMISSÃO DE SERVIDOR

EXTRATO DE CONTRATO TEMPORÁRIO 3°PSS - ADEPARA - Nº 080/2018
PARTES: ADEPARÁ E ANTONIO MATOS DA SILVA JUNIOR
CPF Nº 604.705.422-68
CARGO: AUXILIO DE CAMPO
VIGÊNCIA: 09 DE ABRIL DE 2018 A 08 DE ABRIL DE 2019
ORDENADOR: LUIZ PINTO DE OLIVEIRA – Diretor Geral
AUTORIZAÇÃO: 3º PSS - 2017/121082 E 2018/57893

Protocolo: 298918

EXTRATO DE CONTRATO TEMPORÁRIO 3°PSS - ADEPARA - Nº 081/2018
PARTES: ADEPARÁ E ANDRELINA MARIA RIBEIRO SERRÃO
CPF Nº 724.309.072-91
CARGO: FEA/ENGENHEIRO AGRÔNOMO
VIGÊNCIA: 09 DE ABRIL DE 2018 A 08 DE ABRIL DE 2019
ORDENADOR: LUIZ PINTO DE OLIVEIRA – Diretor Geral
AUTORIZAÇÃO: 3º PSS - 2017/121082 E 2018/57893

Protocolo: 298923

EXTRATO DE CONTRATO TEMPORÁRIO 3°PSS - ADEPARA - Nº 079/2018
PARTES: ADEPARÁ E ANSELMO DA SILVA RODRIGUES
CPF Nº 713.925.132-00
CARGO: AGENTE FISCAL AGROPECUÁRIO
VIGÊNCIA: 20 DE ABRIL DE 2018 A 19 DE ABRIL DE 2019
ORDENADOR: LUIZ PINTO DE OLIVEIRA – Diretor Geral
AUTORIZAÇÃO: 3º PSS - 2017/121082 E 2018/57893

Protocolo: 298910

EXTRATO DE CONTRATO TEMPORÁRIO - ADEPARA - Nº 078/2018
PARTES: ADEPARÁ E IVANILTON LOPES DA CRUZ
CPF Nº 012.784.082-66
CARGO: AGENTE FISCAL AGROPECUÁRIO
VIGÊNCIA: 11 DE ABRIL DE 2018 A 10 DE ABRIL DE 2019
ORDENADOR: LUIZ PINTO DE OLIVEIRA – Diretor Geral
AUTORIZAÇÃO: 3º PSS - 2017/121082 E 2018/57893

Protocolo: 298907

LICENÇA PARA TRATAMENTO DE SAÚDE

PORTARIA Nº 577 /2018 – ADEPARÁ, DE 26 DE MARÇO DE 2018

A AGÊNCIA DE DEFESA AGROPECUÁRIA DO ESTADO DO PARÁ, por meio de seu Diretor Administrativo e Financeiro, em conjunto com o Gerente da Área de Gestão de Pessoas, atribuições regimentalmente conferidas pelo artigo 15, inciso VII e artigo 18, inciso XIX do Decreto Estadual nº 393 de 11 de setembro de 2003.

CONSIDERANDO o disposto no Art. 81 da Lei N° 5.810 de 24 de janeiro de 1994 e ainda o Laudo Médico N° 37801 de 03/04/2018.

RESOLVE:

CONCEDER ao (à) servidor (a) efetivo (a) da ADEPARÁ, **ELISA ROCHA DANTAS SOARES,** Matrícula Nº 5905503/1, ocupante do cargo de Técnico de Nível Superior – Arquiteta, 15 dias de **Licença Para Tratamento de Saúde** no período de 08/03/2018 à 22/03/2018.

REGISTRA-SE, PUBLICA-SE E CUMPRA-SE.

SALVIO CARLOS FREIRE DA SILVA
Diretor Administrativo e Financeiro.
MARISTELA DO SOCORRO SILVA DOS SANTOS
Gerente da Área de Gestão de Pessoas.

Protocolo: 298807

PORTARIA Nº 575/2018 – ADEPARÁ, DE 26 DE MARÇO DE 2018

A AGÊNCIA DE DEFESA AGROPECUÁRIA DO ESTADO DO PARÁ, por meio de seu Diretor Administrativo e Financeiro, em conjunto com a Gerente de Gerente da Área de Gestão de Pessoas, atribuições regimentalmente conferidas pelo artigo 15, inciso VII e artigo 18, inciso XIX do Decreto Estadual nº 393 de 11 de setembro de 2003.

CONSIDERANDO, o que dispõe o art. 85 da Lei nº. 5810 de 24 de janeiro de 1994 e ainda o Laudo Médico nº: 1929117A/1 de 28/03/2018;

RESOLVE:

CONCEDER ao(à) servidor(a) **KEILA SILVA DE SOUZA,** matrícula nº 54192685/1, ocupante do cargo de Fiscal Estadual Agropecuário, lotado na ADEPARÁ, 30 dias de **Licença por motivo de doença em pessoa da família**, no período de 06/03/2018 a 04/04/2018.

REGISTRA-SE, PUBLICA-SE E CUMPRA-SE.

SÁLVIO CARLOS FREIRE DA SILVA
Diretor Administrativo e Financeiro.
MARISTELA DO SOCORRO SILVA DOS SANTOS
Gerente da Área de Gestão de Pessoas.

Protocolo: 298802

PORTARIA Nº 576 /2018 – ADEPARÁ, DE 26 DE MARÇO DE 2018

A AGÊNCIA DE DEFESA AGROPECUÁRIA DO ESTADO DO PARÁ, por meio de seu Diretor Administrativo e Financeiro, em conjunto com o Gerente da Área de Gestão de Pessoas, atribuições regimentalmente conferidas pelo artigo 15, inciso VII e artigo 18, inciso XIX do Decreto Estadual nº 393 de 11 de setembro de 2003.

CONSIDERANDO o disposto no Art. 81 da Lei N° 5.810 de 24 de janeiro de 1994 e ainda o Laudo Médico N° 884/18 de 14/03/2018.

RESOLVE:

CONCEDER ao (a) servidor (a) efetivo (a) da ADEPARÁ, **JAQUELINE SOUSA PEDRO,** Matrícula Nº 57225353/1, ocupante do cargo de Assistente Administrativo, 30 dias de **Licença Para Tratamento de Saúde** no período de 01/03/2018 à 30/03/2018.

REGISTRA-SE, PUBLICA-SE E CUMPRA-SE

SALVIO CARLOS FREIRE DA SILVA
Diretor Administrativo e Financeiro
MARISTELA DO SOCORRO SILVA DOS SANTOS
Gerente da Área de Gestão de Pessoas

Protocolo: 298806

DESIGNAR SERVIDOR

PORTARIA Nº 661/2018- ADEPARÁ, 06 DE ABRIL DE 2018

O DIRETOR GERAL DA AGÊNCIA DE DEFESA AGROPECUÁRIA DO ESTADO DO PARÁ-ADEPARÁ, no uso das atribuições que lhe são conferidas pelo Art. 22, da Lei Estadual 6.482 de 17 de setembro de 2002.

CONSIDERANDO, o que determina o Art. 132, inciso II da lei nº 5.810/94, que **REGULAMENTA A CONCESSÃO DE GRATIFICAÇÕES.**

R E S O L V E:

DESIGNAR o(a) servidor(a) **LAYSE GORETTI BASTOS BARBOSA**, matrícula n° 5044235/4, Fiscal Estadual Agropecuário – Engenheiro Agrônomo, para responder pela **Gerência de Multas / GAMULT**, durante o período de Licença Saúde da titular **LAGETTE NAZARE MAUD CAVALLERO**, matrícula n° 5093856/1, no período de 23/03/2018 a 04/06/2018.

REGISTRE-SE, PUBLIQUE-SE E CUMPRA-SE.

LUIZ PINTO DE OLIVEIRA
Diretor Geral

Protocolo: 298959

DESIGNAR FISCAL DE CONTRATO

PORTARIA Nº 0641/ 2018, DE 06 DE ABRIL DE 2018

O DIRETOR GERAL da Agência de Defesa Agropecuária do Estado do Pará – ADEPARÁ, LUIZ PINTO DE OLIVEIRA, no uso de suas atribuições legais que lhe foram delegadas pelo Decreto Governamental de 20 de abril de 2017, publicado no DOE nº 33359 de 24 de abril de 2017.

CONSIDERANDO o disposto no Decreto nº 870, de 04 de outubro de 2013,

RESOLVE:

Art 1º - Designar a servidora Gabriela Reis da Silva Danin, matrícula n° 5906164/1, para exercer o encargo de Fiscal, do Contrato nº 23/2018, f rmado pela ADEPARÁ com a empresa MAPFRE VIDA S.A., CNPJ nº 54.484.753/0001-49, que tem por objeto Contratação renovação da apólice de seguro de vidas dos estagiários da ADEPARÁ durante o ano de 2018.

REGISTRE-SE, PUBLIQUE-SE E CUMPRA-SE.

LUIZ PINTO DE OLIVEIRA- Diretor Geral

Protocolo: 298891

SUPRIMENTO DE FUNDO

Portaria: 0642/2018
Prazo de Aplicação (em dias): 60
Prazo de prestação de contas (em dias): 15
Servidor:
572180651/ANDRE REALE SIMOES (MEDICO VETERINARIO)
Natureza da Despesa / Valor:
33.90.30/R$3.900,00
Observação: Decreto N° 1.180, de 12/08/2008
Ordenador: SALVIO CARLOS FREIRE DA SILVA

Protocolo: 298925

OUTRAS MATÉRIAS

TERMO DE DISTRATO

Pelo presente instrumento de DISTRATO, AGÊNCIA ESTADUAL DE DEFESA AGROPECUÁRIA DO ESTADO DO PARÁ, pessoa jurídica de direito público, com sede na Av. Pedro Miranda, 1666 – Bairro da Pedreira, inscrita no CNPJ/MF sob n° 05.407.347/0001-11, representado por **LUIZ PINTO DE OLIVEIRA**, Diretor Geral, casado, residente e domiciliado a Rua Domingos Marreiros, nº238, Apt 401, Bairro Umarizal, Belém– PA, portador da cédula de identidade n° 4844894 expedida por Segup/PA, CPF 029.972.902-87 e **NEIF MADY NETO**, brasileiro, solteiro, residente e domiciliado à Avenida Brasil, s/n, Setor Rodoviário, Município: Tucumã/PA, portador da cédula de identidade n° 1.137.238-9 IIAMP/MT e CPF n° 658.190.802-97, cargo de AGENTE DE FISCALIZAÇÃO AGROPECUARIO resolvem distratar a partir de 20/03/2018, as cláusulas e condições pactuadas através do contrato nº 026/2016 f rmado e publicado no DOE n° 33.130 de 18/05/2016, qual teve por objetivo a contratação administrativa baseada no parágrafo único, art. 1° da Lei Complementar n° 07/91.

E por assim estarem em pleno acordo, assinam o presente termo em duas vias de igual teor e para o mesmo f m, na presença de duas testemunhas, para que sejam produzidos os efeitos legais pretendidos.

Belém, 26 de março de 2018.
CONTRATANTE:
LUIZ PINTO DE OLIVEIRA
Diretor Geral
Contratado:
NEIF MADY NETO
Testemunhas:
1ª _____
2ª _____

Protocolo: 298875

PORTARIA Nº 660/2018 - ADEPARÁ, 06 DE ABRIL DE 2018
O DIRETOR GERAL DA AGÊNCIA DE DEFESA AGROPECUÁRIA DO ESTADO DO PARÁ-ADEPARÁ, no uso das atribuições que lhe são conferidas pelo Art. 22, da Lei Estadual 6.482 de 17 de setembro de 2002.
REVOGAR a contar de 27 de março de 2018, a Portaria nº 2302/2009 de 28 de agosto de 2009, publicada no DOE n° 31494 de 31 de agosto de 2009, que cedeu o(a) servidor(a) **LAYSE GORETTI BASTOS BARBOSA**, matrícula 5044235/4, ocupante do cargo de Fiscal Estadual Agropecuário – Engenheiro Agrônomo, para o Ministério Publico do Estado do Pará.
REGISTRE-SE, PUBLIQUE-SE E CUMPRA-SE.
LUIZ PINTO DE OLIVEIRA
Diretor Geral

Protocolo: 298955

EMPRESA DE ASSISTÊNCIA TÉCNICA E EXTENSÃO RURAL DO ESTADO DO PARÁ

ERRATA

ERRATA DE PUBLICAÇÃO-PROTOCOLO Nº 297488
PORTARIA DE DIÁRIA Nº 066/2018
PUBLICAÇÃO NO DOE, DE 05/04/2018
ONDE SE LÊ: NOME: GLEISON KIYOSHI SATO BARROS
LEIA SE: NOME: GLEISON JOSÉ KIYOSHI SATO BARROS;
ORDENADOR: PAULO AMAZONAS PEDROSO

Protocolo: 298870

CONTRATO

CONTRATO DE LOCAÇÃO DE IMÓVEL Nº 017/2018
Data da Assinatura: 0/02/2018
Vigência: 01/02/2018 A 31/01/2019
Valor Mensal: R$ 1.200,00 (Hum mil e duzentos reais)
Justif cativa: O presente Contrato tem por objeto a locação do Imóvel destinado à instalação do Esloc. da EMATER-PA no Município de **SANTA CRUZ DO ARARI-PA,** localizado à Tv. Vicente da Cruz Pamplona, nº 666, Bairro: Centro – CEP. 68.850-000.
Orçamento:
Programa: 1297-Manutenção da Gestão
Projeto Atividade: 4200008338c
Fonte: 0101
Elemento Despesa: 3390-36
Locador: LOURIBALDO DA COSTA SERAFIM
Locatário: EMATER-PA
Ordenador: NAZARACI MACEDO NATIVIDADE

Protocolo: 298896

TERMO ADITIVO A CONTRATO

2º TERMO ADITIVO AO CONTRATO DE LOCAÇÃO DE IMÓVEL Nº 007/2016
Data da Assinatura: 31/03/2018
Vigência: 01/04/2018 A 31/03/2019
Valor Mensal: R$ 1.363,21 (hum mil, trezentos e sessenta e três reais e vinte e um centavos)
Justif cativa: O presente Termo Aditivo tem por objeto a Prorrogação de Prazo do Contrato de Locação nº 007/2016, pelo período de 12 (doze) meses, a contar do dia 01/04/2018, referente ao Imóvel do Esloc. da EMATER-PA no Município de **SANTA MARIA DAS BARREIRAS-PA**, localizado à Av. Perimetral, nº 64, Bairro Centro, Distrito Casa de Tábua – CEP. 68.565-000.
Orçamento:
Programa: 1297
Projeto Atividade: 4200008338c
Fonte: 0101
Elemento Despesa: 3390-36 e 3390-39
Locador: LUZIA MIRANDA DA SILVA
Locatário: EMATER-PA
Ordenador: PAULO AMAZONAS PEDROSO

Protocolo: 298903

CONVÊNIO

TERMO DE CONVÊNIO DE COOPERAÇÃO TÉCNICA Nº 020/2018
Data de Assinatura: 31/08/2017
Vigência: 31/08/2017 a 31/12/2019
Objeto: O presente Convênio tem por f nalidade a congregação de esforços para fortalecimento
de ações do Programa de Assistência Técnica e Extensão Rural – PROATER, executado pela EMATER-PARÁ, no Estado do Pará, visando contribuir para a promoção do desenvolvimento rural sustentável no município de SANTA LUZIA DO PARÁ - PARÁ. A EMATER-PARÁ desenvolverá as ações, de acordo com as políticas e diretrizes dos
dos Governos Federal, Estadual e Municipal, em comum acordo e participação da Prefeitura, visando a melhoria das condições econômicas, ambientais e sociais de as população rural.
Convenente: EMPRESA DE ASSISTÊNCIA TÉCNICA E EXTENSÃO RURAL DO ESTADO DO PARÁ.
Concedente: PREFEITURA MUNICIPAL DE SANTA LUZIA DO PARÁ - PARÁ
Presidente: PAULO AMAZONAS PEDROSO

Protocolo: 298837

ATA DE ASSEMBLÉIA

RESUMO DA ATA DA 69ª REUNIÃO ORDINÁRIA DO CONSELHO TÉCNICO ADMINISTRATIVO-CTA, DA EMPRESA DE ASSISTÊNCIA TÉCNICA E EXTENSÃO RURAL DO ESTADO DO PARÁ-EMATER PARÁ
Aos 13 dias do mês de março do ano de dois mil e dezoito, na sala de reuniões do Escritório Central da EMATER-PARÁ, localizado à Rodovia BR-316, Km-12, Município de Marituba, Estado do Pará, inscrita no CNPJ Nº 05402797/0001-77 e NIRE 15300019451, às 9h00, reuniram-se, ordinariamente, os membros do Conselho Técnico Administrativo da EMATER-PARÁ, convocados através ao Of cio Circular CTA.06/2018, datado de 07 de março de 2018, para deliberar a seguinte pauta: **ITENS 1. Informe da Ata da 9ª reunião Extraordinária do CTA**; **2. Aprovação do Balanço Patrimonial e Parecer do Conselho Fiscal-Exercício 2017; 3. Discussão e Aprovação do Relatório de Atividades; 4. O que Ocorrer.** Sobre o **Item 1**- após as discussões a Ata foi aprovada por unanimidade; No **Item 2** – foi solicitado a inversão de Pauta no sentido de ser apreciado primeiramente o **Item 3.** Que trata do Relatório de Atividades – o que foi aceito por todos os Conselheiros presentes – na sequencia deu-se inicio às discussões e questionamentos depois dos debates o Relatório de Atividades foi **aprovado por unanimidade**. No item Aprovação do Balanço Patrimonial e Parecer do Conselho Fiscal – após as discussões foi colocado em votação e aprovado por unanimidade sem as ressalvas do Conselho Fiscal. **No Item 4. O Que Ocorrer** – foi discutido sobre a situação entre EMATER e bancos, sendo sugerido pelos conselheiros elaborar uma moção para as instituições e autoridades envolvidas, como bancos de desenvolvimento a f m de ajudar a sanar os problemas que impedem o cumprimento de seus objetivos sociais. Nada mais havendo a tratar o presidente da reunião agradeceu a todos e encerrou a 69º reunião do CTA.
Marituba (PA), 13 de março de 2018

Protocolo: 298757

SECRETARIA DE ESTADO DE MEIO AMBIENTE E SUSTENTABILIDADE

PORTARIA

PORTARIA Nº 00590/2018-GAB/SEMAS
Belém, 04 de abril de 2018
O Secretário de Estado de Meio Ambiente e Sustentabilidade, no uso das atribuições, conferidas pelo Decreto Estadual de 01 de janeiro de 2015, publicado no Diário Of cial n°. 32.798, de 01 de janeiro de 2015;
Considerando o Processo n° 2018/88743;
Considerando os termos da Instrução Normativa n°1 de 31/05/2016, publicada no DOE N°33138 de 01/06/2016;
R E S O L V E:
I – EXCLUIR, a contar de 31/08/2017, a Gratif cação Por Tempo Integral, concedida na Portaria nº 00775/2016-GAB/SEMA de 29/04/2016, publicada no DOE Nº 33.122 de 06/05/2016, da servidora **TAMYRES DO SOCORRO FONTENELE RIBEIRO**, matrícula nº 3540051/2, ocupante da função de Assistente Administrativo.
II – **CONCEDER**, a contar de **05/04/2018**, Gratif cação por Tempo Integral, por permuta no percentual de 60% (sessenta por cento), a servidora **MARINEIDE SOARES PEREIRA**, matrícula nº 97571339/1, ocupante função de Assistente Administrativo.
III – Determinar à Secretaria Adjunta de Gestão Administrativa e Tecnologia – SAGAT que, através do setor competente, tome devidas providências ao f el cumprimento do presente Ato.
REGISTRE-SE, PUBLIQUE-SE E CUMPRA-SE
THALES SAMUEL MATOS BELO
Secretário de Estado de Meio Ambiente e Sustentabilidade – SEMAS.

Protocolo: 298593

PORTARIA Nº 00601/2018-DGAF/GAB/SEMAS
Belém, 05 de abril de 2018.
MARIA DO SOCORRO VASCONCELOS COLARES, Secretária Adjunta de Gestão Administrativa e Tecnologia, no uso de suas atribuições conferidas conforme Portaria nº 365/2018, publicada no Doe nº 33569 de 03/03/18;
Considerando o Art. 49 da Lei 5.810 de 24/01/1994;
Considerando o Memo. Nº 185286/2018/GECOS/CIND/DLA/SAGRA
RESOLVE:
I – REMOVER, a contar de 01/04/2018**,** a servidora **LIENE MARIA NEGRÃO CARVALHO**, matrícula n° 5636795/ 3, ocupante do cargo de Técnico em Gestão de Infraestrutura, lotado na Diretoria de Licenciamento Ambiental - DLA, para a Diretoria de Gestão Administrativa e Financeira - DGAF.
II – Determinar à Coordenação de Gestão de Pessoal – CGP, que através do setor competente, tome as devidas providências ao f el cumprimento do presente Ato.
REGISTRE-SE, PUBLIQUE-SE E CUMPRA-SE.
MARIA DO SOCORRO VASCONCELOS COLARES
Secretária Adjunta de Gestão Administrativa e Tecnologia / SEMAS

Protocolo: 298621

LICENÇA PRÊMIO

PORTARIA Nº 00602/2018-DGAF/GAB/SEMAS
Belém, 05 de abril de 2018.
A Secretária Adjunta de Gestão Administrativa e Tecnologia, no uso de suas atribuições conferidas em lei;
CONSIDERANDO o disposto no art. 98 da Lei nº 5810, de 24.01.1994
CONSIDERANDO o Documento nº 37265/2018;
RESOLVE:
I – Conceder 60 (sessenta) dias de Licença Prêmio ao servidor **CHARLES LOPES DE OLIVEIRA**, matrícula 57214701/1, ocupante do cargo de Técnico em Gestão de Agropecuária, lotado na Unidade Regional de Santarém, referente ao triênio 2015/2018, no período 02/05/2018 a 30/06/2018.
II – Determinar à Coordenadoria de Gestão de Pessoal – CGP, que através do setor competente, tome as devidas providências ao f el cumprimento do presente Ato.
REGISTRE-SE, PUBLIQUE-SE E CUMPRA-SE.
MARIA DO SOCORRO VASCONCELOS COLARES
Secretária Adjunta de Gestão Administrativa e Tecnologias/ SEMAS

Protocolo: 298841

LICENÇA PARA TRATAMENTO DE SAÚDE

PORTARIA Nº 00598/2018-DGAF/GAB/SEMAS
Belém, 04 de abril de 2018.
A Secretária Adjunta de Gestão Administrativa e Tecnologias, no uso de suas atribuições conferidas em lei;
CONSIDERANDO o disposto no art. 81, da Lei nº. 5810, de 24.01.1994;
CONSIDERANDO o Laudo Médico nº 37634;
RESOLVE:
I – Conceder 90 (noventa) dias de Licença Saúde à servidora **ROSE LUCE DE MELO RODRIGUES GAIA** , matrícula 3214664/ 1 , ocupante do cargo de Contador, lotada no Gabinete do Secretário , no período de 06/03/2018 a 03/06/2018.
II – Determinar à Coordenadoria de Gestão de Pessoal – CGP, que através do setor competente, tome as devidas providências ao f el cumprimento do presente Ato.
REGISTRE-SE, PUBLIQUE-SE E CUMPRA-SE.
MARIA DO SOCORRO VASCONCELOS COLARES
Secretária Adjunta de Gestão Administrativa e Tecnologia/SEMAS

Protocolo: 298849

PORTARIA Nº 00596/2018-DGAF/GAB/SEMAS
Belém, 04 de abril de 2018
A Secretária Adjunta de Gestão Administrativa e Tecnologias, no uso de suas atribuições conferidas em lei;
CONSIDERANDO o disposto no art. 83, da Lei nº. 5810, de 24.01.1994; CONSIDERANDO o Laudo Médico 192659 A;
RESOLVE:
I – Conceder 60 (sessenta) dias de Licença Saúde à servidora **ANA LÍDIA IBERNON FEITOSA,** matrícula 5108705/ 1, ocupante do cargo de Agente de Portaria, lotada na Diretoria de Gestão Administrativa e Financeira, no período de 29/01/2018 a 29/03/2018.
II – Determinar à Coordenadoria de Gestão de Pessoal – CGP, que através do setor competente, tome as devidas providências ao f el cumprimento do presente Ato.
REGISTRE-SE, PUBLIQUE-SE E CUMPRA-SE.
MARIA DO SOCORRO VASCONCELOS COLARES
Secretária Adjunta de Gestão Administrativa e Tecnologias/ SEMAS

Protocolo: 298844

PORTARIA Nº 00597/2018-DGAF/GAB/SEMAS
Belém, 04 de abril de 2018
A Secretária Adjunta de Gestão Administrativa e Tecnologia, no uso de suas atribuições conferidas em lei;
CONSIDERANDO o disposto no art. 83, da Lei nº. 5810, de 24.01.1994;
CONSIDERANDO o Laudo Médico 37573;
RESOLVE:
I – Conceder 60 (sessenta) dias de Licença Saúde à servidora **ELINEUZA FARIA DA SILVA**, matrícula 57234782/1, ocupante do cargo de Técnico em Gestão de Agropecuária, lotada na Diretoria de Fiscalização Ambiental, no período de 07/02/2018 a 07/04/2018.
II – Determinar à Coordenadoria de Gestão de Pessoal – CGP, que através do setor competente, tome as devidas providências ao f el cumprimento do presente Ato.
REGISTRE-SE, PUBLIQUE-SE E CUMPRA-SE.
MARIA DO SOCORRO VASCONCELOS COLARES
Secretária Adjunta de Gestão Administrativa e Tecnologias/ SEMAS
Protocolo: 298846

DESIGNAR SERVIDOR

PORTARIA Nº 0593/2018-GAB/SEMAS
Belém, 04 de abril de 2018
O Secretário de Estado de Meio Ambiente e Sustentabilidade, no uso das atribuições, conferidas pelo Decreto Estadual S/Nº de 28 de fevereiro de 2018, publicado em Diário Of cial do Estado n° 33568, dia 01 de março de 2018;
Considerando os termos do Mem. 188253/2018/COFIN/DGAF/ SAGAT,
R E S O L V E:
I - **DESIGNAR**, a servidora **THAIS BORGES DE OLIVEIRA**, matrícula nº 57201738/1, ocupante do cargo de Assistente Administrativo, para responder pela Gerência de Execução Orçamentária e Financeira-GEOFI, durante o impedimento da titular, **SOYANE DE FATIMA MIRANDA GOMES ROCHA,** matrícula n° 57196802/1, no período de 19/03/2018 a 21/09/2018.
II – Determinar à Secretaria Adjunta de Gestão Administrativa e Tecnologia – SAGAT que, através do setor competente, tome devidas providências ao f el cumprimento do presente Ato.
REGISTRE-SE, PUBLIQUE-SE E CUMPRA-SE
THALES SAMUEL MATOS BELO
Secretário de Estado de Meio Ambiente e Sustentabilidade – SEMAS
Protocolo: 298596

DESIGNAR FISCAL DE CONTRATO

PORTARIA Nº 606/2018 - GAB/SEMAS BELÉM, 05 DE ABRIL DE 2018.
MARIA DO SOCORRO VASCONCELOS COLARES, Secretária Adjunta de Gestão Administrativa e Tecnologia, usando das atribuições que lhe são conferidas;
CONSIDERANDO os fatos descritos nos autos do Documento nº 11584/2018 e teor do Memorando n° 187879/2018/PMV-DG;
RESOLVE:
I – DESIGNAR, para atuar como f scal de Contrato, pelo prazo que perdurar a vigência do Contrato, a servidora abaixo relacionada:

CONTRATO	PARTES	FISCAL/MATRÍCULA
N° 017/2018	SECRETARIA DE ESTADO DE MEIO AMBIENTE E SUSTENTABILIDADE – SEMAS/PA E A ORGANIZAÇÃO SOCIAL PARÁ 2000 (HANGAR).	NEUMARA MATOS CARNEIRO, Matrícula: 8011820/1

II – Determinar à Coordenadoria de Gestão de Pessoal – CGP, que através do setor competente, tome as devidas providências ao f el cumprimento do presente Ato.
III – Esta Portaria entrará em vigor na data de sua publicação.
DÊ-SE CIÊNCIA, REGISTRE-SE, PUBLIQUE-SE E CUMPRA-SE.
MARIA DO SOCORRO VASCONCELOS COLARES
Secretária Adjunta de Gestão Administrativa e Tecnologia
Protocolo: 298793

DIÁRIA

PORTARIA Nº 549/2018-GAB/SEMAS DE 26 DE MARÇO DE 2018.
OBJETIVO: REALIZAREM FISCALIZAÇÃO EM EMPREENDIMENTOS MINERÁRIOS NO MUNICÍPIO CITADO.
FUNDAMENTO LEGAL: DECRETO Nº 734/1992, LEI 5.810/1994, ART.145 A 149 E ORIENTAÇÃO NORMATIVA Nº 01/2008-AGE/ PA. PRAZO PARA ENTREGA DE RELATÓRIOS DE VIAGEM: 05 (CINCO) DIAS APÓS RETORNO DE VIAGEM.
ORIGEM: BELÉM/PA
DESTINO: BARCARENA/PA.
PERIODO: 19/03 A 30/03/2018 – (11 E ½) DIÁRIAS
SERVIDORES:
- 5136857/1 - ANTONIO CARLOS DA SILVA NOBRE - (ENGENHEIRO SANITARISTA)
ORDENADOR: MARIA DO SOCORRO VASCONCELOS COLARES
Protocolo: 294559

PORTARIA Nº 610/2018-GAB/SEMAS DE 06 DE ABRIL DE 2018
OBJETIVO: REALIZAR VISTORIA TÉCNICA EM EMPREENDIMENTO LOCALIZADO NO MUNICÍPIO CITADO.
FUNDAMENTO LEGAL: DECRETO Nº 734/1992, LEI 5.810/1994, ART.145 A 149 E ORIENTAÇÃO NORMATIVA Nº 01/2008-AGE/PA. PRAZO PARA ENTREGA DE RELATÓRIOS DE VIAGEM: 05 (CINCO) DIAS APÓS RETORNO DE VIAGEM.
ORIGEM: MARABÁ/PA
DESTINO: XINGUARA/PA
PERIODO: 25/04/ A 26/04/2018 – (01 E ½) DIÁRIA.
SERVIDORES:
- 5936387/ 1 – MARGIA CARVALHO DE SOUZA (TECNICO EM GESTAO DE MEIO AMBIENTE)
- 5936390/ 1– ARIANA SILVA SOUSA (TECNICO EM GESTAO DE MEIO AMBIENTE)
- 5927615/ 1 - ALEX DA SILVA RAMOS (MOTORISTA)
- ORDENADOR: **MARIA DO SOCORRO VASCONCELOS COLARES**
Protocolo: 298943

PORTARIA Nº 609/2018-GAB/SEMAS DE 06 DE ABRIL DE 2018.
OBJETIVO: CONDUZIR VEÍCULO OFICIAL AO MUNICÍPIO CITADO.
FUNDAMENTO LEGAL: DECRETO Nº 734/1992, LEI 5.810/1994, ART.145 A 149 E ORIENTAÇÃO NORMATIVA Nº 01/2008-AGE/ PA. PRAZO PARA ENTREGA DE RELATÓRIOS DE VIAGEM: 05 (CINCO) DIAS APÓS RETORNO DE VIAGEM.
ORIGEM: BELÉM/PA
DESTINO: MOJU/PA
PERIODO: 18/03/2018 – (½) DIÁRIA
SERVIDOR:
- 5890073/2 - ANTONIO FABIO RIBEIRO DA SILVA - (MOTORISTA)
ORDENADOR: MARIA DO SOCORRO VASCONCELOS COLARES
Protocolo: 298856

PORTARIA Nº 611/2018-GAB/SEMAS DE 06 DE ABRIL DE 2018.
OBJETIVO: CONDUZIR VEÍCULO OFICIAL AOS MUNICÍPIOS CITADO.
FUNDAMENTO LEGAL: DECRETO Nº 734/1992, LEI 5.810/1994, ART.145 A 149 E ORIENTAÇÃO NORMATIVA Nº 01/2008-AGE/ PA. PRAZO PARA ENTREGA DE RELATÓRIOS DE VIAGEM: 05 (CINCO) DIAS APÓS RETORNO DE VIAGEM.
ORIGEM: BELÉM/PA
DESTINO: SANTA LUZIA/PA E VIZEU/PA
PERIODO: 04/04/2018 – (½) DIÁRIA
SERVIDOR:
- 5936405/ 1 – PAULO SIRLEY FERREIRA DOS SANTOS - (MOTORISTA)
ORDENADOR: MARIA DO SOCORRO VASCONCELOS COLARES
Protocolo: 298894

PORTARIA Nº 605/2018-GAB/SEMAS DE 05 DE ABRIL DE 2018
OBJETIVO: REALIZAR VISTORIA TÉCNICA EM EMPREENDIMENTO LOCALIZADO NO MUNICÍPIO CITADO.
FUNDAMENTO LEGAL: DECRETO Nº 734/1992, LEI 5.810/1994, ART.145 A 149 E ORIENTAÇÃO NORMATIVA Nº 01/2008-AGE/PA. PRAZO PARA ENTREGA DE RELATÓRIOS DE VIAGEM: 05 (CINCO) DIAS APÓS RETORNO DE VIAGEM.
ORIGEM: BELÉM/PA
DESTINO: MOJU/PA
PERIODO: 03/04/ A 05/04/2018 - (02 E ½) DIÁRIAS.
SERVIDORES:
- 5927610/ 1 – ELIVANE LEITE MARTINS (TECNICO EM GESTAO DE MEIO AMBIENTE)
- 5938571/ 1 – HELBER CLAYTON LOPES SALGADO (TECNICO EM GESTAO DE MEIO AMBIENTE)
- 57196796/ 1 – MARCELO ANTONIO DE SA MEDEIROS (MOTORISTA)
ORDENADOR: MARIA DO SOCORRO VASCONCELOS COLARES
Protocolo: 298635

PORTARIA Nº 550/2018-GAB/SEMAS DE 26 DE MARÇO DE 2018.
OBJETIVO: REALIZAREM FISCALIZAÇÃO EM EMPREENDIMENTOS MINERÁRIOS NO MUNICÍPIO CITADO.
FUNDAMENTO LEGAL: DECRETO Nº 734/1992, LEI 5.810/1994, ART.145 A 149 E ORIENTAÇÃO NORMATIVA Nº 01/2008-AGE/ PA. PRAZO PARA ENTREGA DE RELATÓRIOS DE VIAGEM: 05 (CINCO) DIAS APÓS RETORNO DE VIAGEM.
ORIGEM: BELÉM/PA
DESTINO: BARCARENA/PA.
PERIODO: 14/03 A 30/03/2018 – (16 e ½) DIÁRIAS
SERVIDORES:
- 5927724/1 - LEILA MENEZES DA SILVA - (TECNICO EM GESTAO DE AGROPECUARIA)
- 5936405/1 - PAULO SIRLEY FERREIRA DOS SANTOS - (MOTORISTA)
ORDENADOR: MARIA DO SOCORRO VASCONCELOS COLARES
Protocolo: 294536

INSTITUTO DE DESENVOLVIMENTO FLORESTAL E DA BIODIVERSIDADE DO ESTADO DO PARÁ

TÉRMINO DE VÍNCULO DE SERVIDOR
TÉRMINO DE VÍNCULO DE SERVIDOR
PARTES: INSTITUTO DE DESENVOLVIMENTO FLORESTAL E DA BIODIVERSIDADE DO ESTADO DO PARÁ E MARIA LEILA ALCÂNTARA CHAVES
FUNÇÃO: AUXILIAR OPERACIONAL
ATO: CONTRATO N° 46/2016
TÉRMINO: 01/04/2018
MOTIVO: DISTRATO, A PEDIDO
FORMA DE ADMINSSÃO: CONTRATO TEMPORÁRIO
DATA DE ADMISSÃO: 04/07/2016
ORDENADOR DE DESPESAS: Thiago Valente Novaes
Protocolo: 298953

ERRATA
Errata de Portaria n°308 de 04/04/2018, publicado no DOE n°33591 de 05/04/2018. Referente à diárias
Onde se lê: 17 A 15/04/2018
Leia – se: 07 A 15/04/2018
Protocolo: 298983

CONTRATO
EXTRATO DOS CONTRATOS Nº 018, 019, 020 e 021/2018
PARTES: IDEFLOR-BIO e CONTRATADAS*
ORIGEM DO TERMO: Licitação na modalidade PREGÃO ELETRÔNICO, processada sob o nº 02/2017 – SEAD/DGL/SRP.
OBJETO: Serviços de limpeza e higienização para prestação de serviço continuado de apoio administrativo para atender as necessidades das regionais.
VIGÊNCIA: 09/04/2018 a 08/04/2023.
DOTAÇÃO ORÇAMENTÁRIA: Programas de Trabalho 18.541.1437.8365.0000, Fontes de Recursos 0316004409, 0661006360 e 0316002146; Elementos de Despesa, 3.33.90.37.
ASSINATURA: 06.04.2018
*CONTRATADAS:
CONTRATO 018/2018 – LG SERVIÇOS PROFISSIONAIS LTDA
ALGODOAL MAIANDEUA

Nº	DESCRIÇÃO DO SERVIÇO	PREÇO MENSAL POR POSTO	Nº DE POSTOS	VALOR MENSAL DO CONTRATO	VALOR GLOBAL
01	AUXILIAR DE LIMPEZA	3.238,28	01	3.238,28	38.859,36
TOTAL				3.238,28	38.859,36

CONTRATO 019/2018 – BRASIL SERVIÇOS GERAIS EIRELI
MARAJÓ

Nº	DESCRIÇÃO DO SERVIÇO	PREÇO MENSAL POR POSTO	Nº DE POSTOS	VALOR MENSAL DO CONTRATO	VALOR GLOBAL
01	AUXILIAR DE LIMPEZA	3.321,00	01	3.321,00	39.852,00
TOTAL				3.321,00	39.852,00

CONTRATO 020/2018 – DIAMOND SERVICE LTDA
TUCURUÍ

Nº	DESCRIÇÃO DO SERVIÇO	PREÇO MENSAL POR POSTO	Nº DE POSTOS	VALOR MENSAL DO CONTRATO	VALOR GLOBAL
01	AUXILIAR DE LIMPEZA	3.274,30	01	3.274,30	39.291,60
TOTAL				3.274,30	39.291,60

CONTRATO 021/2018 – LIMPAR LIMPEZA E CONSERVAÇÃO – EPP
SÃO GERALDO DO ARAGUAIA

Nº	DESCRIÇÃO DO SERVIÇO	PREÇO MENSAL POR POSTO	Nº DE POSTOS	VALOR MENSAL DO CONTRATO	VALOR GLOBAL
01	AUXILIAR DE LIMPEZA	3.000,00	01	3.000,00	36.000,00
TOTAL				3.000,00	36.000,00

THIAGO VALENTE NOVAES
PRESIDENTE DO IDEFLOR-BIO
CONTRATANTE
Protocolo: 298993

AVISO DE RESULTADO DE LICITAÇÃO

CONCORRÊNCIA PÚBLICA Nº 03/2017
PROCESSO 2017/179487
Elaboração, a Validação, a Diagramação e Impressão do Plano de Gestão (Manejo), do resumo executivo e da cartilha of cial da Unidade de Conservação " Área de Proteção Ambiental da Ilha do Cumbu" (APA CUMBU).
DECISÃO FINAL - HABILITAÇÃO DAS LICITANTES
Aos 02 do mês de março de 2018, às 09:00, na sede do IDEFLOR-Bio, reuniram-se os membros da Comissão Permanente de Licitação para **elaboração, a validação, a diagramação e impressão do Plano de Gestão (Manejo), do resumo executivo e da cartilha of cial da Unidade de Conservação " Área de Proteção Ambiental da Ilha do Cumbu" (APA CUMBU)**, nomeada pela Portaria nº 464/2016, para análise do recurso administrativo interposto pela licitante INSTITUTO DE AVALIAÇÃO PESQUISA PROGRAMAS E PROJETOS SOCIOAMBIENTAIS – CNPJ Nº: 06.109.127/0001-20 referente ao resultado de inabilitação.
I - Recurso oferecido pela licitante **INSTITUTO DE AVALIAÇÃO PESQUISA PROGRAMAS E PROJETOS SOCIOAMBIENTAIS – CNPJ Nº: 06.109.127/0001-20**
A recorrente alega em suas razões recursais que o Edital (Anexo IV) não poderia ter exigido a comprovação de execução de Plano, Programa ou Projeto (exceto Plano de Gestão/Manejo) em nome da pessoa jurídica contada, uma vez que "pouco importa a identif cação da empresa executora da obra ou serviço, na medida em que a lei estabelece que o que é fundamental é a identif cação do prof ssional, responsável técnico pela obra ou serviço, objeto do atestado" *, trazendo como fundamento os artigos 27, inciso II; art 30, inciso II §1, todos da Lei n°* 8.666/93.
A observação que a recorrente se refere é que a **capacidade técnica** exigida para execução de obras e serviços de engenharia em atendimento às Resoluções nº 317/86 e 1.025/2009 da CONFEA/CREA **deverá ser comprovada pelo conjunto de acervo técnico dos prof ssionais integrantes do quandro técnico da empresa,** a qual é impedida de cadastrar atestados de capacidade técnica em nome da pessoa jurídica.
Art. 27. Para a habilitação nas licitações exigir-se-á dos interessados, exclusivamente, documentação relativa a:
I - habilitação jurídica,
II - qualidade técnica
III - qualif cação econômico-f nanceira
IV - regularidade f scal.
Sobre os argumentos sustentados pelo recorrente, não lhe assiste razão. Vejamos.
Sabe-se que a **qualif cação técnica,** pode ser de dois tipos: a da empresa (técnico-operacional) e a dos prof ssionais (técnico-prof ssional). Ao contrário do que sustenta a recorrente, tanto a doutrina majoritária como a jurisprudência pátria admitem a possibilidade de se estabelecerem requisitos para avaliar a empresa que pretende participar do certame licitatório, honra a tal princípio, esta CPL adotou conduta proba e transparente de avisar aos licitantes sobre o resultado de inabilitação.
A qualif cação técnica da empresa (Art, 27, inciso II da Lei nº 8.666/93), também chamada de **capacidade técnico-operacional**, está descrita na primeira parte do inciso II do art. 30 da Lei de Licitações.
No caso, entende-se que a ausência da apresentação dos documentos exigidos em edital conf gurou irregularidade e prontamente inabilitação do
É necessário esclarecer que os contratos citados pelo recorrente já foram utilizados para pontuação do item 01 do Anexo IV do Edital, e não podem ser reavaliados para f ns de preenchimento do item 02, conforme está expresso no texto do Edital, se não vejamos, ipsis litteris:

Item	Critérios	Documento Comprobatório	Pontuação
01	Experiência comprovada na elaboração de Planos de Manejo/Gestão em Unidades de Conservação de Uso Sustentável: pontuação por plano comprovado.	Documento comprobatório de execução do Plano de Gestão/Manejo e nome da pessoa jurídica contratada, acompanhado de cadastro da UC correspondente no CNUC.	9 pontos
02	Experiência comprovada na elaboração/execução de Planos (EXCETO Planos de Gestão/ Manejo pontuados no item 1). Programas e projetos relacionados à gestão e ao monitoramento de Unidades de Conservação do Grupo Usos Sustentável, na Amazônia Legal: pontuação por número de Planos, Programas e Projetos coordenados pela empresa.	Documento comprobatório de execução do Plano, Programa ou Projeto (EXCETO de Plano de Gestão/Manejo) em nome da pessoa jurídica contratada, acompanhado do comprovante de cadastro da UC correspondente no CNUC.	4 pontos

Logo, não cabe a alegação do recorrente de que os contratos celebrados com o IDEFLOR-BIO estão aptos a conf gurarem preenchimento do item 02 do Anexo IV do Edital, no que tange à comprovação de planos, programas e projetos coordenados pela empresa, subitem e que restou desclassif cada, pois tais contratos já foram validados para o item 01 e impossíveis de serem repontuados para o item 02, devido à vedação expressa do edital.
Conclusão: Esta CPL decide pelo conhecimento do recurso oferecido pela licitante INSTITUTO DE AVALIAÇÃO PESQUISA PROGRAMAS E PROJETOS SOCIOAMBIENTAIS – CNPJ Nº: 06.109.127/0001-20, à unanimidade, mantendo a decisão pela sua inabilitação, conforme motivos constantes da decisão preliminar de habilitação, nos termos da fundamentação exposta. Com fulcro na análise recursal proferida, esta Comissão Especial de Licitação torna público o Resultado Final da Fase de Habilitação, que pela unanimidade de seus membros mantém **inabilitada** a licitante INSTITUTO DE AVALIAÇÃO PESQUISA PROGRAMAS E PROJETOS SOCIOAMBIENTAIS – CNPJ N° 06.109.127/0001-20 ,declarando fracassada a presente Concorrência Pública."
Belém-PA, 02 de Março de 2018.
Hilda Elizabeth Souto Vasconcelos de Oliveira
Pregoeira

Protocolo: 298609

APOSTILAMENTO
TERMO DE APOSTILAMENTO Nº 014/2018
O INSTITUTO DE DESENVOLVIMENTO FLORESTAL E DA BIODIVERSIDADE DO ESTADO DO PARÁ – IDEFLOR-BIO, por meio da DIRETORIA ADMINISTRATIVA E FINANCEIRA - DAF, e com fundamento no art. 65, § 8º, da Lei Federal nº 8.666/93, resolve apostilar a troca de programa de trabalho para atender as despesas do contrato 059/2017, f rmado entre este Instituto e a empresa CQ COMÉRCIO E SERVIÇOS ALIMENTÍCIOS E EVENTOS LTDA.. Para tal procedimento, será utilizado o Programa de trabalho: 18.541.1437.8369.0000.
THIAGO VALENTE NOVAES
Presidente do IDEFLOR-BIO
ORDENADOR

Protocolo: 298890

OUTRAS MATÉRIAS
PORTARIA Nº. 316 DE 06 DE ABRIL DE 2018
CONSIDERANDO o Memorando 015/2018 – GRA/DGMUC
RESOLVE:
Autorizar o afastamento dos servidores Evandra Priscilla Souza da Silva Vilacoert, matrícula n°57213744 e Otávio Peleja de Souza, matrícula nº5925715, no período de 08 a 13/04/2018, com destino a Brasília-DF. Objetivo: Participar da Reunião técnica de apresentação de resultados, avaliação e planejamento do Programa de Monitoramento in situ da Biodiversidade, no qual serão apresentados os resultados sobre o componente Florestal. As despesas de viagens serão custeadas pelo Programa Áreas Protegidas da Amazônia-ARPA/MMA
PUBLIQUE-SE, REGISTRE-SE E CUMPRA-SE.
THIAGO VALENTE NOVAES

Protocolo: 298893

SECRETARIA DE ESTADO DE SEGURANÇA PÚBLICA E DEFESA SOCIAL

PORTARIA
Portaria n.º 251/2018-SAGA
Belém-PA, 05 de abril de 2018.
O Secretário Adjunto de Gestão Administrativa da Secretaria de Estado de Segurança Pública e Defesa Social, **CLAUDIO JORGE DA COSTA LIMA**, no uso de suas atribuições legais, e...;
CONSIDERANDO:O Acordo de Cooperação Técnica n° 001/2018-DETRAN, celebrado entre o DETRAN/PA e a SEGUP/PA, oriundo do Processo n.º 2017/405623 - DETRAN, cujo objeto é o compartilhamento das imagens, vozes e dados captados pelas câmeras instaladas nas vias públicas da região metropolitana de Belém e outros municípios do Estado do Pará, recebidos nos datacenters do DETRAN/PA, que serão replicadas para o datacenter do Centro Integrado de Operações Policiais – CIOP, visando à implementação de medidas destinadas a assegurar um trânsito em condições seguras, bem como utilizar as ferramentas tecnológicas para apoio ao policiamento ostensivo contra a criminalidade, ações repressivas de cunho investigativo, acompanhamento de delitos e atos criminosos praticados em vias públicas, assegurando a ordem pública e a persecução criminal**;**
CONSIDERANDO:O que dispõe o **Art. 67 da Lei Federal n.° 8.666/93**;
CONSIDERANDO:O Memorando n° 033/2018 do Diretor do CIOP – CEL QOPM Heyder Calderano Martins, datado de 03 de abril de 2018, o qual indica os servidores abaixo;
RESOLVE: Designar os servidores **MAJ QOCBM ALDIRLEY BARBOSA DE FARIAS**, MF: 57197249, como titular para acompanhar e f scalizar a execução do Instrumento Contratual, e **WALBER FERNANDO BATISTA SARMENTO**, MF: 5799139, como f scal suplente e em substituição no caso de ausência do f scal.
DÊ-SE CIÊNCIA, PUBLIQUE-SE E CUMPRA-SE.
CLAUDIO JORGE DA COSTA LIMA
Secretário Adjunto de Gestão Administrativa

Protocolo: 298868

GOVERNO DO ESTADO DO PARÁ
SISTEMA ESTADUAL DE SEGURANÇA PÚBLICA E DEFESA SOCIAL
SECRETARIA DE ESTADO DE SEGURANÇA PÚBLICA e DEFESA SOCIAL
INSTITUTO DE ENSINO DE SEGURANÇA DO PARA
PORTARIA Nº 007/2018
Marituba, 27 de março de 2018.
RICARDO DOS SANTOS CAÇAPIETRA - DPC, diretor do IESP, no uso de suas atribuições legais conferidas pela PORTARIA N.º 270/2018 – CCG.
CONSIDERANDO o contido no art. 3º, inciso I da Lei n.º 6257 de 17 de novembro de 1999, que regulamenta o funcionamento deste Instituto de Ensino de Segurança do Pará.
CONSIDERANDO a necessidade de abertura de credenciamento de docentes e monitores para atender a demanda dos cursos aprovados no Conselho Superior do IESP – CONSUP.
RESOLVE:
Art. 1º Abrir credenciamento de docentes e monitores para compor o Banco de Dados do Núcleo de Informação e Documentação – NID, deste Instituto de Ensino de Segurança do Pará, os candidatos inscritos deverão preencher os requisitos contidos no Anexo I, para o quadro de disciplinas apresentado nos anexo de II a IV, sendo estes partes integrantes desta portaria. Os referidos anexos serão disponibilizados no site http://www.iesp.pa.gov.br .
Art. 2º O credenciamento de docentes e monitores tem como f nalidade a prestação de serviço de natureza eventual, por pessoa física, sem vínculo empregatício junto Secretaria de Estado de Segurança Pública e Defesa Social ou aos órgãos que compõe o Sistema Estadual de Segurança Pública e Defesa Social - SIEDS;
Art. 3º Prorroga-se a vigência da Portaria n.º 001/2014, por mais 180 dias, a contar de 11 de março de 2018, a f m de atender as demandas dos cursos em andamento.
Art. 4º: Esta Portaria entrará em vigor na data de sua publicação, revogando-se todas as disposições em contrário.
REGISTRE-SE, PUBLIQUE-SE E CUMPRA-SE.
RICARDO DOS SANTOS CAÇAPIETRA – DPC
Diretor do IESP

Protocolo: 298631

Portaria nº07/2018 – GAB/SEGUP BELÉM, 05 DE ABRIL DE 2018
LUIZ FERNANDES ROCHA, Secretário de Estado de Segurança Pública e Defesa Social, no uso de suas atribuições, conferidas em Lei; etc...
CONSIDERANDO a Lei nº 7.543, datada de 20 de julho de 2011, dispõe sobre a reorganização da estrutura administrativa, vinculações no âmbito do Poder Executivo Estadual, publicada no Diário Of cial do Estado nº 31961, de 21/07/2011;
CONSIDERANDO a necessidade de regularização funcional de servidores que atuam na gestão do INFOSEG do Estado do Pará;
CONSIDERANDO os termos da Portaria nº 007/2017-GAB/SEGUP, datada de 26 de junho de 2017, que ratif ca a permanência do Titular – **ROGÉRIO LUZ MORAIS** e do Suplente - **PAULO SÉRGIO FIGUEIREDO PINTO**, para exercício das respectivas funções de Gestor e Suplente do INFOSEG do Estado do Pará, junto à Secretaria Adjunta de Inteligência e Análise Criminal/SEGUP;
RESOLVE:
I – **SUBSTITUIR** o servidor **ROGÉRIO LUZ MORAIS**, pelo servidor **HUGO ALEXANDRE SANTOS REGATEIRO**, como Gestor Titular nas áreas de
inteligência junto ao SINESP – Sistema Nacional de Informações de Segurança Pública,
Prisionais e sobre Drogas no Estado do Pará e o Suplente **PAULO SÉRGIO FIGUEIREDO**
PINTO pelo **HERICK WENDELL ANTÔNIO JOSÉ GOMES**.
II – Determinar às Secretarias Adjuntas de Gestão Administrativa e a de Inteligência e Análise Criminal que tomem as devidas providências ao f el cumprimento
do presente Ato.
PUBLIQUE-SE, REGISTRE-SE E CUMPRA-SE
LUIZ FERNANDES ROCHA
Secretário de Estado de Segurança Pública e Defesa Social do Pará

Protocolo: 298810

SUPRIMENTO DE FUNDO

PORTARIA Nº253/2018-SAGA DE 04 DE ABRIL DE 2018

Prazo para Aplicação (em dias): 60
Prazo para Prestação de Contas (em dias): 15
Nome da Servidora: PRISCILA DE ANDRADE SANTOS
Cargo do Servidor: (GERENTE)
Matrícula: 57231183
Programa de Trabalho: 218264
Fonte do Recurso: 0101000000
Natureza da Despesa: 339030 Valor: R$ 1.000,00
Natureza da Despesa: 339039 Valor: R$ 1.000,00
Ordenador: CLAUDIO JORGE DA COSTA LIMA

Protocolo: 298860

TORNAR SEM EFEITO

Tornar sem efeito Portaria nº007/2018-IESP,publicada no DOE nº 33592, protocolo 298565 do dia 06/04/2018.

Protocolo: 298633

OUTRAS MATÉRIAS

EXTRATO DE REVOGAÇÃO DE LICITAÇÃO

O Secretário Adjunto de Gestão Administrativa da Secretaria de Estado de Segurança Pública e Defesa Social do Estado do Pará – SEGUP, no uso de sua competência e atribuições legais, com fundamento no teor do art. 49, caput, da Lei Federal Nº. 8.666/93 decide REVOGAR o processo licitatório modalidade Pregão Eletrônico para Registro de Preços nº 03/2018-SEGUP/PA, cujo objeto é o Registro de Preços para eventual contratação de empresa especializada para prestação de serviço de manutenção preventiva e corretiva de 1º e 2º níveis, para os helicópteros AS 350 B2, pref xos PR-MJY, PR-SIS, PR-SCG e PR-SCL, operados pela Secretaria de Estado de Segurança Pública e Defesa Social do Estado do Pará, de acordo com as condições e especif cações técnicas constantes no Edital e seus Anexos, por razões de interesse público decorrente de fato superveniente justif cado nos autos.
Belém-Pa, 05 de abril de 2018.
CLAUDIO JORGE DA COSTA LIMA
Secretário Adjunto de Gestão Administrativa
SEGUP/PA

Protocolo: 298668

POLICIA MILITAR DO PARÁ

PORTARIA

NOMEAÇÃO DE FISCAL DE CONTRATO: Portaria nº 059/2018 – DAL2, de 05 de abril de 2018, que NOMEIA o CAP QOPM RG 33458 ANDERSON TEIXEIRA DE ALMEIDA como f scal do Contrato Administrativo nº 289/2018-DAL2/PMPA, celebrado entre a PMPA e a Empresa BRASIL RENT A CAR LTDA, cujo objeto destina-se a "contratação de empresa especializada na prestação de serviço d elocação de veículos automotores, para atender as necessidades da Polícia Militar do Pará. E NOMEIA como f scal interino o CB PM RG 32854 MARCELINO RAMOS DO ROSÁRIO".
SÉRGIO RICARDO FIALHO ANDRADE – CEL QOPM
Diretor de Apoio Logístico da PMPA

Protocolo: 298946

NOMEAÇÃO DE FISCAL DE CONTRATO: Portaria nº 060/2018 – DAL2, de 05 de abril de 2018, que NOMEIA o 2º TEN QOAPM RG 10251 ROSILDO NAZARENO POTTER DA ROSA como f scal do Contrato Administrativo nº 273/2018-DAL2/PMPA, celebrado entre a PMPA e a Empresa BRASIL RENT A CAR LTDA, cujo objeto destina-se a "contratação de empresa especializada na prestação de serviço de locação de veículos automotores, para atender as necessidades da Polícia Militar do Pará. E NOMEIA como f scal interino o CAP QOPM RG 35458 GILMAR MENDES CAVALCANTE".
SÉRGIO RICARDO FIALHO ANDRADE – CEL QOPM
Diretor de Apoio Logístico da PMPA

Protocolo: 298950

SUPRIMENTO DE FUNDO

SUPRIMENTO DE FUNDO - PORTARIA: 157/18

Prazo para Aplicação / Prestação de Contas (em dias): 60/15
Nome/ Cargo/ CPF do Servidor:
CAP PM GILMAR MENDES CAVALCANTE/AJUDANTE DE ORDEM CMD/ 943.179.505-10
Fonte do Recurso 0101000000/Natureza da Despesa 33.90.30 – MATERIAL DE CONSUMO
Valor: R$ 1.000,00
Ordenador: EMMANUEL QUEIROZ LEÃO BRAGA

Protocolo: 298880

SUPRIMENTO DE FUNDO - PORTARIA: 155/18

Prazo para Aplicação / Prestação de Contas (em dias): 60/15
Nome/ Cargo/ CPF do Servidor:
1º TEN PM CARLOS EDUARDO NUNES DE MELO/ CMT 1ªCIA/2ºBPM/ 915.604.382-15
Fonte do Recurso 0101000000/Natureza da Despesa 33.90.30 – MATERIAL DE CONSUMO
Valor: R$ 400,00
Ordenador: EMMANUEL QUEIROZ LEÃO BRAGA

SUPRIMENTO DE FUNDO - PORTARIA: 156/18

Prazo para Aplicação / Prestação de Contas (em dias): 60/15
Nome/ Cargo/ CPF do Servidor:
1º TEN PM ORMARLEY FURTADO/CMT 3ºCIA/2ºBPM/ 777.580.052-68
Fonte do Recurso 0101000000/Natureza da Despesa 33.90.30 – MATERIAL DE CONSUMO
Valor: R$ 400,00
Ordenador: EMMANUEL QUEIROZ LEÃO BRAGA

Protocolo: 298791

SUPRIMENTO DE FUNDO - PORTARIA: 153/18

Prazo para Aplicação / Prestação de Contas (em dias): 60/15
Nome/ Cargo/ CPF do Servidor:
MAJ PM JOSÉ RICARDO PASSOS CHAVES/ CHEFE DE SEÇ CPRM/ 376.792.792-68
Fonte do Recurso 0101000000/Natureza da Despesa 33.90.30 – MATERIAL DE CONSUMO
Valor: R$ 1.200,00
Ordenador: EMMANUEL QUEIROZ LEÃO BRAGA

SUPRIMENTO DE FUNDO - PORTARIA: 154/18

Prazo para Aplicação / Prestação de Contas (em dias): 60/15
Nome/ Cargo/ CPF do Servidor:
CAP PM MÁRIO JOSÉ MARTINS JUNIOR/ OFICIAL EMG/ 807.214.002-72
Fonte do Recurso 0101000000/Natureza da Despesa 33.90.30 – MATERIAL DE CONSUMO
Valor: R$ 2.000,00
Ordenador: EMMANUEL QUEIROZ LEÃO BRAGA

Protocolo: 298700

OUTRAS MATÉRIAS

ACORDO DE COOPERAÇÃO Nº 010/2018
OBJETO: A cooperação mútua entre os partícipes para a cessão de imóvel para instalação da sede provisória do Comando de Policiamento Regional XIII e de equipamentos mobiliários, com o f m de propiciar meios de garantir assistência mais efetiva ao Município de São Félix do Xingu/PA, no tocante à segurança pública, mormente no que respeita à prevenção e à repressão de delitos.
DOTAÇÃO ORCAMENTÁRIA: Não contempla repasse de recursos orçamentários e f nanceiros entre os partícipes.
ASSINATURA: 06 de Abril de 2018
VIGÊNCIA: 09 de Abril de 2018 até 31 de Dezembro de 2020.
PARTES:POLÍCIA MILITAR DO PARÁ - CEL. QOPM HILTON CELSON BENIGNO DE SOUZA - COMANDANTE GERAL DA POLÍCIA MILITAR DO PARÁ.
PREFEITURA MUNICÍPAL DE SÃO FÉLIX DO XINGU - MINERVINA MARIA DE BARROS SILVA - PREFEITA DO MUNICÍPIO DE SÃO FÉLIX DO XINGÚ.

Protocolo: 298884

ACORDO DE COOPERAÇÃO Nº 009/2018
OBJETO: objeto da presente avença visa formalizar o apoio logístico por parte do FAS PM à PMPA, na organização das corridas de rua denominadas: "CORRIDA CEL FONTOURA" e "I CHOQUE RUN", objetivando, além do fomento à prática do esporte e lazer, como também a captação de novos contribuintes, em conformidade com o disposto no art.2º, § 1º do Decreto estadual 108/2011(Estatuto do FASPM).
DOTAÇÃO ORCAMENTÁRIA: Não contempla repasse de recursos orçamentários e f nanceiros entre os partícipes.
ASSINATURA: 06 de Abril de 2018
VIGÊNCIA: 09 de Abril de 2018 até 31 de Dezembro de 2018.
PARTES: Polícia Militar do Pará - CEL. QOPM HILTON CELSON BENIGNO DE SOUZA - COMANDANTE GERAL DA POLÍCIA MILITAR DO PARÁ.
FUNDO DE ASSISTÊNCIA SOCIAL DA POLÍCIA MILITAR DO PARÁ - CEL QOMP REGINA CÉLIA DA SILVA FERREIRA - DIRETORA DO FUNDO DE ASSISTÊNCIA SOCIAL DA POLÍCIA MILITAR DO PARÁ- FASPM

Protocolo: 298838

FUNDO DE ASSISTÊNCIA SOCIAL DA POLÍCIA MILITAR

PORTARIA

PORTARIA Nº 016/2018 – SEC.FAS/PMPA

A Diretora do Fundo de Assistência Social da Polícia Militar do Pará, usando das atribuições do cargo para o qual foi nomeada por intermédio da Portaria N° 601/2017 – DP/1, do Exmº. Sr. Comandante Geral da PMPA, bem como, pelo Regimento Interno do FAS PM, aprovado pela Portaria n° 053/2013-GAB.CMDO.
Considerando o disposto no inciso IV, do Art. 3º, da Lei Federal nº 10.520 de 2012, que institui no âmbito da União, Estados, Distrito Federal e Municípios a modalidade de licitação denominada Pregão, e considerando a necessidade de contratação de empresa especializada na prestação de serviços de manutenção preventiva e corretiva em 24 (vinte e quatro) aparelhos de ar condicionado, sendo 04 (quatro) aparelho de ar tipo ACJ/JANELA e 20 (vinte) tipo SPLIT, com fornecimento e substituição/reposição de peças, materiais, componentes e acessórios, exceto compressores por outras novas e originais e mão de obra, pertencente ao Patrimônio do Fundo de Assistência Social da Policia Militar – FASPM/PA.
RESOLVE:
Art. 1o – Designar o CAP QOAPM RG 8479 ADEMAR DA CONCEIÇÃO GOMES, a CAP QOAPM RG 11645 ROSENI DO ROSARIO CRUZ DA LUZ, e o CB PM RG 35159 BENJAMIN MENDES DE SOUSA MELO, para atuarem como equipe de apoio do Pregão Eletrônico nº 004/2018-CPL/FASPM, que terá como Pregoeiro o SD PM RG 39036 BRUNO LUIZ SILVA DE SOUSA, todos do efetivo do FASPMPA;
Art. 2o – Fixar o prazo de 30 (trinta) dias para a vigência desta Portaria, a constar da data de sua publicação podendo ser prorrogado por igual período, desde que justif cado.
Registre-se, publique-se e cumpra-se.
Belém-PA, 05 de abril de 2018.
REGINA CELIA DA SILVA FERREIRA - CEL QOPM RG 19711
Diretora do Fundo de Assistência Social da PMPA

Protocolo: 298640

CORPO DE BOMBEIROS MILITAR DO ESTADO DO PARÁ

ERRATA

Referente a Portaria de nº 94 de 06 de Fevereiro de 2018 , conforme D.O.E nº 33555 e protocolo nº 277550.
Onde se lê:
339039 - R$ 3.000,00
Leia-se:
339030 - R$ 3.000,00
Ordenador: Zanelli Antônio Melo Nascimento CEL QOBM

Protocolo: 298788

CONTRATO

Contrato:61
Exercício:2018
Objeto: contratação de empresa especializada na prestação de serviços de pesquisa e comparação de preços no sistema online do "BANCO DE PREÇOS" com base nos preços praticados pela administração pública referente aos resultados de licitação adjudicados e homologados.
Valor Total:R$ 7.990,00 (sete mil, novecentos e noventa reais)
Data da assinatura:28/03/2018
Vigência:28/03/2018 à 28/03/2019
Programa de Trabalho:06.122.1297.8338
Natureza da Despesa:339039
Fonte:01010000000
Contratada: NP CAPACITAÇÃO E SOLUÇÕES TECNOLÓGICAS LTDA, CNPJ:07.797.967/0001-95, estabelecida na Avenida Marechal Floriano Peixoto, n° 196, 3º Andar, Bairro:Centro, Curitiba/PR.
Ordenador:Zanelli Antônio Melo Nascimento- CEL QOBM

Protocolo: 298909

TERMO ADITIVO A CONTRATO
TERMO ADITIVO: 02

Contrato: 10/2016
Data da Assinatura: 31/03/2018
Objeto: Prorrogação no prazo de vigência, valor e dotação orçamentária
Valor: R$ 243.169,20
Vigência: 31/03/2018 a 31/03/2019
Exercício: 2018
Contratada: Empresa de Tecnologia de Informação e comunicação do Estado do Pará - PRODEPA, CNPJ: 05.059.613/0001-18
Ordenador: Zanelli Antonio Melo Nascimento – CEL QOBM

Protocolo: 298915

TERMO ADITIVO: 01

Contrato: 360/2017
Data da Assinatura: 31/03/2018
Objeto: Renovação contratual por mais 12 meses do período de vigência e valor global do Contrato.
Valor: R$ 2.300.000,00
Vigência: 31/03/2018 a 31/03/2019
Exercício: 2018
Contratada: TICKET SOLUÇÕES HDFGT S/A, CNPJ: 03.506.307/0001-57
Ordenador: Zanelli Antonio Melo Nascimento – CEL QOBM

Protocolo: 298941

POLÍCIA CIVIL DO ESTADO DO PARÁ

EXTRATO DE TERMO ADITIVO

Termo Aditivo: 11. Partes: Polícia Civil do Estado do Pará CNPJ nº 00.368.105/0001-06 e Stylus Serviços de Limpeza e Representações Ltda EPP CNPJ nº 13.258.951/0001-07. Contrato nº 006/2014-PCE. Exercício: 2014. Data de Assinatura: 01/04/2018.Vigência: 01/04/2018 à 01/04/2019. Valor: R$-000,00. Classif cação do Objeto: Outros. Justif cativa: O presente Termo Aditivo tem por objeto a prorrogação do prazo de vigência do contrato por mais doze (12) meses. Processo nº 2018/38382. Orçamento: Programa de Trabalho Natureza da Despesa Fonte de Recurso Origem do Recurso.06.122.1297.8338.339037.0101 Estadual. Contratada: Stylus Serviços de Limpeza e Representações Ltda EPP. Endereço: Conj. Benjamin Sodré Rua Canaã, Parque Verde, CEP 66.635-260, Ananindeua/PA Fone: (91) 3351088. Ordenador: RILMAR FIRMINO DE SOUSA. Delegado Geral da Polícia Civil.

Protocolo: 298589

CONVÊNIO

ACORDO DE COOPERAÇÃO MÚTUA N° 012/2018- PCE/PMRP/SEGUP

PARTES: Polícia Civil do Estado do Pará, CNPJ n° 00.368.105/0001-06 e a Prfeitura Municipal de Ourém/PA, CNPJ n° 05.149.133/0001-48 -. **OBJETO**:Cooperação mútua entre as partes, com o objetivo de instalação e funcionamento de uma Seção de Identif cação Civil (Expedição de carteira de identidade) e Criminal (Expedição de Antecedente Criminal) no município de Rondon do Pará/PA. **VIGÊNCIA**: 24 (vinte e quatro) meses, a contar da data de publicação. **FORO**: Belém-PA. **DATA DA ASSINATURA**: 05/04/2018. **ORDENADOR**: Rilmar Firmino de Sousa-Delegado Geral da Polícia Civil/PA. **PREFEITURA:** Arnaldo Ferreira Rocha Como-Prefeito Municípal de Rondon do Pará/PA. **INTERVENIENTE**: Luiz Fernanades Rocha-Secretário de Estado de Segurança Pública e Defesa Social.**ENDEREÇO COMPLETO DAS PARTES**: Avenida Magalhães Barata, n° 209, Bairro: Nazaré, CEP: 66.040-903, Belém-PA e , Rua Gonçalves Dias nº 400, Bairro: Centro, CEP: 68.638-000, Rondon do Pará /PA.

Protocolo: 298825

ACORDO DE COOPERAÇÃO MÚTUA N° 013/2018- PCE/PMP/SEGUP

PARTES: Polícia Civil do Estado do Pará, CNPJ n° 00.368.105/0001-06 e a Prfeitura Municipal de Ourém/PA, CNPJ n° 05.149.133/0001-48 -. **OBJETO**:Cooperação mútua entre as partes, com o objetivo de instalação e funcionamento de uma Seção de Identif cação Civil (Expedição de carteira de identidade) e Criminal (Expedição de Antecedente Criminal) no município de Placas/PA. **VIGÊNCIA**: 24 (vinte e quatro) meses, a contar da data de publicação. **FORO**: Belém-PA. **DATA DA ASSINATURA**: 05/04/2018. **ORDENADOR**: Rilmar Firmino de Sousa-Delegado Geral da Polícia Civil/PA. **PREFEITURA:** Leila Raquel Possimoser Brandão-Prefeita Municípal de Placas/PA. **INTERVENIENTE**: Luiz Fernanades Rocha-Secretário de Estado de Segurança Pública e Defesa Social.**ENDEREÇO COMPLETO DAS PARTES**: Avenida Magalhães Barata, n° 209, Bairro: Nazaré, CEP: 66.040-903, Belém-PA e , Rua Olavo Bilac s/nº, Bairro: Centro, CEP: 68.138-000, Placas /PA.

Protocolo: 298826

DIÁRIA

PORTARIA Nº 488/2018- DGPC/OD/DRF DE 4 DE ABRIL DE 2018.

CONSIDERANDO o teor do PROT 2018/123617, que solicitou o deslocamento do(s) servidor(es)
abaixo nominado(s), ao município de CACHOEIRA DO PIRIÁ, a f m de realizar DILIGENCIA
POLICIAL, no período de 23 a 25/03/2018;
1 . EPC - MARCIO DIMITRIUS CABRAL MOURA - MAT: 5829984
CONSIDERANDO A lei 5.810 de 24/01/1994 (RJU) Seção V, Artigos 145 e 149;
RESOLVE: Determinar a Diretoria de Recursos Financeiros, que providencie o pagamento de 02
(duas) diária(s) do grupo B , no valor de R$ 270,00 (duzentos e setenta reais), para atender
despesas adicionais decorrentes da diligência.
REGISTRE-SE, PUBLIQUE-SE E CUMPRA-SE.
RILMAR FIRMINO DE SOUSA
Delegado(a) Geral / Ordenador(a) de Despesas

Protocolo: 298600

PORTARIA Nº 492/2018- DGPC/OD/DRF DE 4 DE ABRIL DE 2018.

CONSIDERANDO o teor do PROT 2018/123191, que solicitou o deslocamento do(s) servidor(es)
abaixo nominado(s), ao município de BELÉM, a f m de realizar PARTICIPAÇÃO DE REUNIÃO, no
período de 21a 23/03/2018;
1 . DPC - TEMMER DA CUNHA KHAYAT - MAT: 57233637
CONSIDERANDO A lei 5.810 de 24/01/1994 (RJU) Seção V, Artigos 145 e 149;
RESOLVE: Determinar a Diretoria de Recursos Financeiros, que providencie o pagamento de 02
(duas) diária(s) do grupo A , no valor de R$ 190,00 (cento e noventa reais), para atender
despesas adicionais decorrentes da diligência.
REGISTRE-SE, PUBLIQUE-SE E CUMPRA-SE.
RILMAR FIRMINO DE SOUSA
Delegado(a) Geral / Ordenador(a) de Despesas

Protocolo: 298605

PORTARIA Nº 485/2018- DGPC/OD/DRF DE 3 DE ABRIL DE 2018.

CONSIDERANDO o teor do PROT 2018112935, que solicitou o deslocamento do(s) servidor(es)
abaixo nominado(s), ao município de ALTAMIRA, a f m de realizar APOIO DE TRABALHO
ADMINISTRATIVO, no período de 21 a 22/03/2018;
1 . IPC - ALESSANDRO SOBRAL FARIAS - MAT: 5857007
2 . DPC - ALINE ADIMA FERREIRA BOAVENTURA - MAT: 57233546
CONSIDERANDO A lei 5.810 de 24/01/1994 (RJU) Seção V, Artigos 145 e 149;
RESOLVE: Determinar a Diretoria de Recursos Financeiros, que providencie o pagamento de 1,5
(uma e meia) diária(s) do grupo B , no valor de R$ 202,50 (duzentos e dois reais e cinquenta
centavos), perfazendo um total de R$ 405,00 (quatrocentos e cinco reais), para atender
despesas adicionais decorrentes da diligência.
REGISTRE-SE, PUBLIQUE-SE E CUMPRA-SE.
RILMAR FIRMINO DE SOUSA
Delegado(a) Geral / Ordenador(a) de Despesas

Protocolo: 298597

PORTARIA Nº 489/2018- DGPC/OD/DRF DE 4 DE ABRIL DE 2018.

CONSIDERANDO o teor do PROT 2018/123247, que solicitou o deslocamento do(s) servidor(es)
abaixo nominado(s), ao município de BELÉM, a f m de realizar PARTICIPAÇÃO DE REUNIÃO, no
período de 21a 23/03/2018;
1 . DPC - CRISTIANO MARCELO DO NASCIMENTO - MAT: 57193010
CONSIDERANDO A lei 5.810 de 24/01/1994 (RJU) Seção V, Artigos 145 e 149;
RESOLVE: Determinar a Diretoria de Recursos Financeiros, que providencie o pagamento de 2,5
(duas e meia) diária(s) do grupo B , no valor de R$ 337,50 (trezentos e trinta e sete reais e
cinquenta centavos), para atender despesas adicionais decorrentes da diligência.
REGISTRE-SE, PUBLIQUE-SE E CUMPRA-SE.
RILMAR FIRMINO DE SOUSA
Delegado(a) Geral / Ordenador(a) de Despesas

Protocolo: 298601

PORTARIA Nº 493/2018- DGPC/OD/DRF DE 4 DE ABRIL DE 2018.

CONSIDERANDO o teor do PROT 2018/143604, que solicitou o deslocamento do(s) servidor(es)
abaixo nominado(s), ao município de SALINÓPOLIS, a f m de realizar DILIGENCIA POLICIAL, no
período de 05 a 09/04/2018;
1 . PAP - PATRICIA YURIKA BABA - MAT: 5913779
CONSIDERANDO A lei 5.810 de 24/01/1994 (RJU) Seção V, Artigos 145 e 149;
RESOLVE: Determinar a Diretoria de Recursos Financeiros, que providencie o pagamento de 04
(quatro) diária(s) do grupo B , no valor de R$ 540,00 (quinhentos e quarenta reais), para atender
despesas adicionais decorrentes da diligência.
REGISTRE-SE, PUBLIQUE-SE E CUMPRA-SE.
RILMAR FIRMINO DE SOUSA
Delegado(a) Geral / Ordenador(a) de Despesas

Protocolo: 298606

PORTARIA Nº 487/2018- DGPC/OD/DRF DE 4 DE ABRIL DE 2018.

CONSIDERANDO o teor do PROT 2018/113868, que solicitou o deslocamento do(s) servidor(es)
abaixo nominado(s), ao município de ITAITUBA, a f m de realizar DILIGENCIA POLICIAL, no
período de 19 a 20/03/2018;
1 . EPC - ROSILAN MARQUES PEREIRA - MAT: 5913880
CONSIDERANDO A lei 5.810 de 24/01/1994 (RJU) Seção V, Artigos 145 e 149;
RESOLVE: Determinar a Diretoria de Recursos Financeiros, que providencie o pagamento de 1,5
(uma e meia .) diária(s) do grupo B , no valor de R$ 202,50 (duzentos e dois reais e cinquenta
centavos), para atender despesas adicionais decorrentes da diligência.
REGISTRE-SE, PUBLIQUE-SE E CUMPRA-SE.
RILMAR FIRMINO DE SOUSA
Delegado(a) Geral / Ordenador(a) de Despesas

Protocolo: 298599

PORTARIA Nº 491/2018- DGPC/OD/DRF DE 4 DE ABRIL DE 2018.

CONSIDERANDO o teor do PROT 2018/123230, que solicitou o deslocamento do(s) servidor(es)
abaixo nominado(s), ao município de BELÉM, a f m de realizar PARTICIPAÇÃO DE REUNIÃO, no
período de 21 a 23/03/2018;
1 . DPC - LUCIANO CUNHA GUIMARÃES - MAT: 57233566
CONSIDERANDO A lei 5.810 de 24/01/1994 (RJU) Seção V, Artigos 145 e 149;
RESOLVE: Determinar a Diretoria de Recursos Financeiros, que providencie o pagamento de 02
(duas) diária(s) do grupo B , no valor de R$ 270,00 (duzentos e setenta reais), para atender
despesas adicionais decorrentes da diligência.
REGISTRE-SE, PUBLIQUE-SE E CUMPRA-SE.
RILMAR FIRMINO DE SOUSA
Delegado(a) Geral / Ordenador(a) de Despesas

Protocolo: 298604

PORTARIA Nº 486/2018- DGPC/OD/DRF DE 4 DE ABRIL DE 2018.

CONSIDERANDO o teor do PROT 201818176, que solicitou o deslocamento do(s) servidor(es)
abaixo nominado(s), ao município de CACHOEIRA DO PIRIÁ, a f m de realizar REALIZAÇÃO DE
DILIGÊNCIAS POLICIAIS, no período de 23 a 26/03/2018;
1 . IPC - RONIVALDO PONTES DE SOUZA - MAT: 5397570
CONSIDERANDO A lei 5.810 de 24/01/1994 (RJU) Seção V, Artigos 145 e 149;
RESOLVE: Determinar a Diretoria de Recursos Financeiros, que providencie o pagamento de 03
(três) diária(s) do grupo B , no valor de R$ 405,00.(quatrocentos e cinco reais), para atender
despesas adicionais decorrentes da diligência.
REGISTRE-SE, PUBLIQUE-SE E CUMPRA-SE.
RILMAR FIRMINO DE SOUSA
Delegado(a) Geral / Ordenador(a) de Despesas

Protocolo: 298598

PORTARIA Nº 490/2018- DGPC/OD/DRF DE 4 DE ABRIL DE 2018.

CONSIDERANDO o teor do PROT 2018/123221, que solicitou o deslocamento do(s) servidor(es)
abaixo nominado(s), ao município de BELÉM, a f m de realizar PARTICIPAÇÃO DE REUNIÃO, no
período de 21a 23/03/2018;
1 . DPC - RODRIGO AUGUSTO COSTA DE AMORIM - MAT: 5914092
CONSIDERANDO A lei 5.810 de 24/01/1994 (RJU) Seção V, Artigos 145 e 149;
RESOLVE: Determinar a Diretoria de Recursos Financeiros, que providencie o pagamento de 2,5
(duas e meia) diária(s) do grupo B , no valor de R$ 337,50 (trezentos e trinta e sete reais e
cinquenta centavos), para atender despesas adicionais decorrentes da diligência.
REGISTRE-SE, PUBLIQUE-SE E CUMPRA-SE.
RILMAR FIRMINO DE SOUSA
Delegado(a) Geral / Ordenador(a) de Despesas

Protocolo: 298602

OUTRAS MATÉRIAS

EXTRATO DE TERMO DE RECONHECIMENTO DE DÍVIDA
Partes: Polícia Civil do Estado do Pará CNPJ nº 03.681.105/0001-06 e a STYLUS SERVIÇOS DE LIMPEZA E REPRESENTAÇÕES LTDA CNPJ nº CNPJ nº 13.258.951/0001-07. Data de Assinatura: 06/04/2018. Valor: R$195.506,80. Justif cativa: O presente Termo de Reconhecimento de Dívida de DEA é referente ao pagamento da Nota Fiscal n° 1589 do mês de Dezembro/2017 do mês de Dezembro/2017. Exercício 2017. Proc. nº 2018/24506. Orçamento: Programa: 1297 – Manutenção da Gestão. Atividade: 8338 – Operacionalização das Ações Administrativas. Natureza da Despesa: 339192 – Despesa de Exercícios Anteriores. Programa de Trabalho: 06.122.1297.8338. Plano Interno: 4200008338C. Ação: 184734. Contratada: Stylus Serviços de Limpeza e Representações Ltda. Endereço: Conj. Benjamin Sodré Rua Canaã, Parque Verde, CEP 66.635-260, Ananindeua/PA Fone: (91) 3351088. Ordenador: RILMAR FIRMINO DE SOUSA. Delegado Geral da Polícia Civil.

Protocolo: 298798

CENTRO DE PERÍCIAS CIENTÍFICAS RENATO CHAVES

AVISO DE LICITAÇÃO

Pregão Eletrônico nº 016/2018
Objeto: Aquisição de material para perícia veicular, para atendimento as necessidades da Sede e Unidades Regionais deste CPC "Renato Chaves"
Entrega do edital: Junto aos sítios www.compraspara.pa.gov.br; www.cpc.pa.gov.br ou www.comprasgovernamentais.gov.br (UASG 925453)
Local de abertura: Junto ao site www.comprasgovernamentais.gov.br (UASG 925453)
Data de abertura: 19 de abril de 2018, às 08h30min (Horário de Brasília).
Pregoeiro Of cial: Carlos Alberto de Andrade Rodrigues Júnior
Ordenador de Despesas: José Edmilson Lobato Júnior.

Protocolo: 298785

OUTRAS MATÉRIAS
EDITAL Nº 001/2018, DE 05 DE MARÇO DE 2018.
PROCESSO SELETIVO SIMPLIFICADO PARA CONTRATAÇÃO TEMPORÁRIA NAS FUNÇÕES DE MOTORISTAS, AUXILIAR OPERACIONAL, AUXILIAR OPERACIONAL – REMOÇÃO, AUXILIAR TÉCNICO DE PERÍCIAS – TÉCNICO DE ENFERMAGEM, AUXILIAR TÉCNICO DE PERÍCIAS – TÉCNICO DE LABORATÓRIO E TÉCNICO EM GESTÃO DE INFORMÁTICA.
O Centro de Perícias Científ cas Renato Chaves torna pública a Divulgação do resultado preliminar da análise curricular das inscrições, o qual poderá ser obtido junto ao site www.cpc.pa.gov.br .
Belém (Pará), 06 de Abril de 2018.
DARLEY ANTONIO MARTINS BARROS
Presidente da Comissão do PSS

Protocolo: 298883

DEPARTAMENTO DE TRÂNSITO DO ESTADO DO PARÁ

PORTARIA

PORTARIA Nº 1078/2018-DG/CGP, de 06/04/2018.
A Diretora Geral do Departamento de Trânsito do Estado do Pará – DETRAN/PA, usando de suas atribuições que lhe são conferidas por Lei,
R E S O L V E:
NOMEAR a servidora Lícia Maria de Souza Martins, Assistente de Trânsito, matrícula 55588576/1, para exercer o Cargo em Comissão, DAS-04, de Coordenadora de Documentação e Informação deste Departamento.
Os efeitos desta Portaria entrarão em vigor em 09/04/2018.
Publique-se, registre-se e cumpra-se.
ANDREA YARED DE OLIVEIRA HASS
Diretora Geral.

Protocolo: 298899

PORTARIA Nº 1075/2018-DG/CGP, DE 06/04/2018.
A Diretora Geral do Departamento de Trânsito do Estado do Pará – DETRAN/PA, usando de suas atribuições que lhe são conferidas por Lei,
R E S O L V E:
REVOGAR a Portaria 4154/2017-DG/CGP, que designou a servidora ANA CLÁUDIA SALES DA PONTE, Coordenadora de Documentação e Informação, matrícula 5925065/3, para responder pela Gerência do Posto Avançado/Antonio Barreto deste Departamento, até ulterior deliberação.
Os efeitos desta Portaria entrarão em vigor em 09/04/2018.
Publique-se, registre-se e cumpra-se.
ANDREA YARED DE OLIVEIRA HASS
Diretora Geral

PORTARIA Nº 1079/2018-DG/CGP, DE 06/04/2018.
A Diretora Geral do Departamento de Trânsito do Estado do Pará – DETRAN/PA, usando de suas atribuições que lhe são conferidas por Lei,
R E S O L V E:
DESIGNAR a servidora Lícia Maria de Souza Martins, Assistente de Trânsito, matrícula 55588576/1, para responder pela Gerência do Posto Avançado/Antonio Barreto deste Departamento, cumulativamente com a função que exerce, até ulterior deliberação.
Os efeitos desta Portaria entrarão em vigor em 09/04/2018.
Publique-se, registre-se e cumpra-se.
ANDREA YARED DE OLIVEIRA HASS
Diretora Geral

PORTARIA Nº 1077/2018-DG/CGP, DE 06/04/2018.
A Diretora Geral do Departamento de Trânsito do Estado do Pará – DETRAN/PA, usando de suas atribuições que lhe são conferidas por Lei,
R E S O L V E:
EXONERAR a servidora Lícia Maria de Souza Martins, Assistente de Trânsito, matrícula 55588576/1, do Cargo em Comissão, DAS-03, de Assessora deste Departamento.
Os efeitos desta Portaria entrarão em vigor em 09/04/2018.
Publique-se, registre-se e cumpra-se.
ANDREA YARED DE OLIVEIRA HASS
Diretora Geral.

Protocolo: 298895

TÉRMINO DE VÍNCULO DE SERVIDOR

PORTARIA Nº 1076/2018-DG/CGP, DE 06/04/2018.
A Diretora Geral do Departamento de Trânsito do Estado do Pará – DETRAN/PA, usando de suas atribuições que lhe são conferidas por Lei,
R E S O L V E:
EXONERAR, a pedido, a senhora Ana Cláudia Sales da Ponte, do Cargo em Comissão, DAS-04, de Coordenadora de Documentação e Informação deste Departamento.
Os efeitos desta Portaria entrarão em vigor em 09/04/2018.
Publique-se, registre-se e cumpra-se.
ANDREA YARED DE OLIVEIRA HASS
Diretora Geral.

Protocolo: 298898

TERMO ADITIVO A CONTRATO

EXTRATO DE TERMO ADITIVO AO CONTRATO
NÚMERO DO TERMO: 1°
NÚMERO DO CONTRATO: 013/2017
MODALIDADE DE LICITAÇÃO: Pregão Eletrônico SEAD/DGL/SRP N° 009/2016.
PARTES: Departamento de Trânsito do Estado do Pará – DETRAN/PA, CNPJ n° 04.822.060/0001-40 e a empresa CLARO S.A., inscrita no CNPJ/MF sob o nº 40.432.544/0001-47
OBJETO DO CONTRATO: O presente Contrato tem como objeto a contratação de pessoa jurídica especializada na prestação de Serviços de Telefonia Fixa Comutada (STFC), com o fornecimento de Discagem Direta a ramal (DDR) ou similar, e Linha Direta Empresarial, nas modalidades Local (L), Longa Distância Nacional (LDN), Longa Distância Internacional (LDI) e Discagem Direta Gratuita(DDG – 0800), incluindo um sistema informatizado de gerenciamento on – line.
VALOR DO CONTRATO ORIGINAL: O preço mensal para a execução dos serviços contratados importa na quantia de R$-18.405,16 (dezoito mil quatrocentos e cinco reais e dezesseis centavos). O preço total importa na quantia de R$-220.861,92 (duzentos e vinte mil oitocentos e sessenta e um reais e noventa e dois centavos).
JUSTIFICATIVA DO ADITAMENTO: O presente Termo Aditivo tem por objeto a alteração da "Cláusula Décima Segunda – Da Dotação Orçamentária", e "Cláusula Vigésima – Da Vigência do Contrato".
VIGÊNCIA DO ADITAMENTO: Início: 29/03/2018 Término: 28/03/2019
DOTAÇÃO ORÇAMENTÁRIA: 66201 – Departamento de Trânsito do Estado do Pará; 06 – Segurança Pública; 122– Administração Geral; 1297 – Manutenção de Gestão; 8338 – Operacionalização das Ações Administrativas; 339039 – Outros Serviços de Terceiros – Pessoa jurídica; Fonte de Recursos – 0261 – Recursos Próprios; 0661 - Recursos Próprios – Superávit.
FORO: Belém
DATA DE ASSINATURA: 28/03/2018
ORDENADOR RESPONSÁVEL: ANDREA YARED DE OLIVEIRA HASS
ANDREA YARED DE OLIVEIRA HASS
Diretora Geral – DETRAN/PA

Protocolo: 298772

EXTRATO DE TERMO ADITIVO AO CONTRATO
NÚMERO DO TERMO: 7°
NÚMERO DO CONTRATO: 035/2014
MODALIDADE DE LICITAÇÃO: Inexigibilidade de Licitação.
PARTES: DEPARTAMENTO DE TRÂNSITO DO ESTADO DO PARÁ, – DETRAN/PA, CNPJ n° 04.822.060/0001-40 e BANCO DO ESTADO DO PARÁ S/A – BANPARÁ, CNPJ nº 04.913.711/0001-08.
OBJETO DO CONTRATO: Prestação de Serviços bancáros, de arrecadação de taxas ou outras receitas específ cas.
VALOR DO CONTRATO ORIGINÁRIO: Estimado de R$ 7.047.000,00 (sete milhões, quarenta e sete mil reais).
OBJETO E JUSTIFICATIVA DO ADITAMENTO: O presente Termo Aditivo tem por objeto a alteração da "CLÁUSULA DÉCIMA SEGUNDA E DÉCIMA NONA", do Contrato Originário.
VIGÊNCIA : Início: 31/03/2018 Término: 30/04/2018
DOTAÇÃO ORÇAMENTÁRIA: 66.201 – Departamento de Trânsito do Estado do Pará; 06 – Segurança Pública; 125 – Normatização e Fiscalização; 1425 – Segurança Pública; 8273 – Habilitação de Condutores de Veículos; 8274 – Regularização de Veículos; 339039 – Outros Serviços de Terceiros – Pessoa Jurídica; 0261 – Recursos Próprios; 0661 – Recursos Próprios.
FORO: Belém
DATA DE ASSINATURA: 28/03/2018
ORDENADOR RESPONSÁVEL: ANDREA YARED DE OLIVEIRA HASS
ANDREA YARED DE OLIVEIRA HASS
Diretor Geral - DETRAN/PA

Protocolo: 298765

EXTRATO DE TERMO ADITIVO AO CONTRATO
NÚMERO DO TERMO ADITIVO: 1°
NÚMERO DO CONTRATO: 094/2017
MODALIDADE DE LICITAÇÃO: Tomada de Preços nº 016/2016-DETRAN-PA
PARTES: Departamento de Trânsito do Estado do Pará – DETRAN/PA, CNPJ n° 04.822.060/0001-40 e a empresa LIDER ENGENHARIA LTDA, inscrita no CNPJ N° 14.127.864/0001-83.
OBJETO DO CONTRATO: Contratação de empresa especializada para a prestação de serviços de engenharia revitalização e adequação no térreo do prédio de atendimento do DETRAN/PA, localizado na Rodovia Augusto Montenegro s/nº, Belém/PA, conforme condições estabelecidas no Projeto Básico - Anexo I, Planilha Orçamentária – Anexo II, Planilha Quantitativa - Anexo III, Cronograma de Desembolso - Anexo IV.
VALOR DO CONTRATO ORIGINAL: R$ 868.704,30 (oitocentos e sessenta e oito mil, setecentos e quatro reais e trinta centavos).
JUSTIFICATIVA DO ADITAMENTO: Alteração da Cláusula Sexta "Do Prazo de Vigência e Execução" do Contrato originário.
VIGÊNCIA: Início: 30/03/2018 Término: 28/07/2018
DOTAÇÃO ORÇAMENTÁRIA: 06 – Segurança Pública; 125 – Normatização e Fiscalização; 1425 – Segurança Pública; 7561 – Adequações de Unidades do DETRAN; 449039 – Outros serviços de terceiros – Pessoa Jurídica; 449051 – Obras e Instalações; Fonte de Recursos: 0261 – Recursos Próprios 0661 – Recursos Próprios - Superávit
FORO: Belém
DATA DE ASSINATURA: 28/03/2018
ORDENADOR RESPONSÁVEL: ANDREA YARED DE OLIVEIRA HASS
ANDREA YARED DE OLIVEIRA HASS
Diretora Geral – DETRAN/PA

Protocolo: 298769

AVISO DE LICITAÇÃO

EXTRATO DE EDITAL DE PREGÃO ELETRÔNICO Nº 10/2018
O Departamento de Trânsito do Estado do Pará – DETRAN/PA, através de seu Pregoeiro, comunica que realizará licitação, na modalidade Pregão Eletrônico, do tipo MENOR PREÇO POR ITEM, que tem por objeto a Contratação de Serviços para realização de manutenção Corretiva no Conjunto Grupo Gerador **330 KVA** Regime de operação: **STAND BY DE POTÊNCIA**, pertencente e instalado nas dependências do DETRAN/PA – Sede, conforme

condições , quantidades e exigências estabelecidas no Edital e Termo de Referência.
DATA DA ABERTURA: 19 de abril de 2018.
HORA DE ABERTURA: 09h00min (Horário de Brasília - DF)
ENDEREÇO ELETRÔNICO: www.comprasgovernamentais.gov.br
UASG: 925447 - Departamento de Trânsito do Estado do Pará – DETRAN/PA
RECEBIMENTO DA PROPOSTA: A partir da disponibilização do Edital no COMPRASGOVERNAMENTAIS, até às 08h59min do dia 19.04.2018 (Horário de Brasília – DF).
A íntegra do EDITAL poderá ser obtida no Portal de Compras do Governo Federal – COMPRASGOVERNAMENTAIS no endereço www.comprasgovernamentais.gov.br e no Portal Eletrônico de Compras do Governo do Estado do Pará - COMPRASPARÁ no endereço www.compraspara.pa.gov.br.
Belém, 03 de abril de 2018.
Antônio Jorge Silva Fonseca
Pregoeiro
Visto:
ANDREA YARED DE OLIVEIRA HASS
Diretora Geral
DOE 33.040

Protocolo: 298913

TERMO ADITIVO A CONVÊNIO

EXTRATO DE TERMO ADITIVO AO CONVÊNIO
NÚMERO DO CONVÊNIO: 002/2017
NÚMERO DO TERMO: 1°
PARTES: Departamento de Trânsito do Estado do Pará – DETRAN/PA, CNPJ n° 04.822.060/0001-40 e o MUNICÍPIO DE TAILÂNDIA/PA, inscrito no CNPJ n° 22.941.355/0001-18
OBJETO DO CONVÊNIO: O MUNICÍPIO delega parcialmente ao DETRAN/PA as competências previstas no artigo 24, inciso III, do Código de Trânsito Brasileiro, para f ns de implantar o sistema de sinalização gráf ca horizontal e vertical, bem coomo a semafórica nas vias do Município.
VIGÊNCIA: Início: 31/03/2018 Término: 30/03/2019
JUSTIFICATIVA DO ADITAMENTO: Prorrogação do prazo de vigência do convênio originário.
FORO: Belém
DATA DE ASSINATURA: 28/03/2018
ORDENADOR RESPONSÁVEL: Andrea Yared de Oliveira Hass
ANDREA YARED DE OLIVEIRA HASS
Diretora Geral – DETRAN/PA

Protocolo: 298767

OUTRAS MATÉRIAS

PORTARIA Nº 03/2018 – CGD/Sindicância Investigativa Belém, 04 de abril de 2018.
O Corregedor Chefe do Departamento de Trânsito do Estado do Pará, no uso de suas atribuições conferidas por lei, e …
CONSIDERANDO os termos da Portaria n° 1861/2017-DG/CG/DETRAN, de 07.06.2017, publicada no Diário Of cial do Estado em 22.06.2017, que delegou poderes ao Corregedor Chefe para instauração sindicância, investigativa ou acusatória, e/ou processo disciplinar;
CONSIDERANDO o teor dos documentos e informações constantes dos autos da Investigação Preliminar nº 2015/224819, em decorrência do extravio do processo de transferência de propriedade do veículo placa LWP 4547.
CONSIDERANDO a manifestação exarada no Parecer nº 1070/2016-CORREGEDORIA GERAL, que sugere a instauração de Sindicância Investigativa para elucidação dos fatos;
R E S O L V E:
I - INSTAURAR Sindicância Investigativa, com f nalidade de identif car, se for o caso, responsabilidades por atos e condutas denunciadas no processo em referência e demais fatos conexos;
II – DESIGNAR as servidoras Juliana Cozara de Oliveira Martins, matrícula 55588874/1 e Lissandra Cecília Martins Erero, matrícula 57194914/1, para, sob a presidência da primeira, apurar no prazo de 30 (trinta) dias os atos e condutas constantes no processo em referência, devendo a Comissão observar as disposições contidas no art. 201 e seguintes da Lei Estadual nº 5.810/94.
III – À Coordenadoria de Procedimentos Disciplinares e à Coordenadoria de Gestão de Pessoas, para que adotem as providências para o pleno cumprimento do presente ato.
REGISTRE-SE, PUBLIQUE-SE E CUMPRA-SE
FÁBIO DE OLIVEIRA MOURA
Corregedor Chefe – DETRAN/PA
Portaria nº 4284/2017-DG/CGP

Protocolo: 298908

SUPERINTENDÊNCIA DO SISTEMA PENITENCIÁRIO DO ESTADO DO PARÁ

PORTARIA

Portaria nº 1473/2018 – DGP/SUSIPE Belém/PA, 06 DE ABRIL DE 2018.
Nome: LEONEL ALEXANDRE CARDOSO FERREIRA, Matrícula nº. 57209029/2, Cargo: Téc. em Enfermagem.
Assunto: Licença Paternidade
Período: 27/03/2018 a 05/04/2018

Protocolo: 298866

PRORROGAÇÃO DE CONTRATO
PORTARIA Nº 309/2018-GAB.SUSIPE BELÉM/PA, 05 DE ABRIL DE 2018.
O SUPERINTENDENTE DO SISTEMA PENITENCIÁRIO DO ESTADO DO PARÁ, em exercício, no uso de suas atribuições legais, etc.
RESOLVE:
PRORROGAR por mais 01 (um) ano o Contrato Administrativo de Servidor Temporário, de acordo com o estabelecido no Art. 2º da Lei Complementar nº 077/2011 de 28/12/2011, publicada no DOE de 29/12/2011, dos servidores abaixo relacionados.
DÊ-SE CIÊNCIA, PUBLIQUE-SE, REGISTRE-SE E CUMPRA-SE.
ROSINALDO DA SILVA CONCEIÇÃO – CEL QOPM
Superintendente do Sistema Penitenciário do Estado do Pará
Nº Número do Contrato Nome do Servidor Função Vigência
01 145/2017 ALFREDO MATOS DE SOUZA SILVA Assistente Administrativo 30/03/2018 A 29/03/2019
02 133/2017 FABIO ANDERSON DA SILVA SERRÃO Motorista 30/03/2018 A 29/03/2019
03 134/2017 GILVAN MOREIRA DA SILVA BATISTA Técnico em Enfermagem 30/03/2018 A 29/03/2019
04 139/2017 HIDELBRANDO AZEVEDO DE AGUIAR Técnico em Enfermagem 30/03/2018 A 29/03/2019
05 141/2017 ISRAEL GUEDES DOS SANTOS Agente Prisional 30/03/2018 A 29/03/2019
06 138/2017 JANE BARREIRO DO CARMO Téc. Gestão Penitenciária / Enfermagem 30/03/2018 A 29/03/2019
07 142/2017 JOSE RAIMUNDO REIS BITTENCOURT Agente Prisional 30/03/2018 A 29/03/2019
08 135/2017 MARIA JOSE FARIAS COUTINHO Técnico em Enfermagem 30/03/2018 A 29/03/2019
09 131/2017 MAURICIO BRITO GUIMARÃES Agente Prisional 30/03/2018 A 29/03/2019
10 140/2017 MILLER JAMES FARIAS TRINDADE Agente Prisional 30/03/2018 A 29/03/2019
11 130/2017 RAIMUNDO RUTHERCLEY LIMA DA COSTA Técnico em Enfermagem 30/03/2018 A 29/03/2019
12 136/2017 THAIS MARIA AMARAL HENRIQUES SANTALICES Téc. Gestão Penitenciária / Psicologia 30/03/2018 A 29/03/2019
13 146/2017 WASHINGTON NABIÇA PANTOJA Agente Prisional 30/03/2018 A 29/03/2019
14 147/2017 CRISTIANE DENARDIN Téc. Gestão Penitenciária / Enfermagem 31/03/2018 A 30/03/2019
15 152/2017 EDILOISIS SOUSA DA SILVA Técnico em Enfermagem 31/03/2018 A 30/03/2019
16 151/2017 JUCIVALDO CARDOSO Agente Prisional 31/03/2018 A 30/03/2019

Protocolo: 298828

TÉRMINO DE VÍNCULO DE SERVIDOR

- Término de Vínculo: 05/04/2018
Motivo: ENCERRAMENTO DE CONTRATO
Órgão: SUPERINT DO SIST PENITENCIARIO DO EST DO PARA
Servidor Temporário: ALEX COELHO DOS ANJOS.
Matrícula: 756541/1 - Função: AGENTE PRISIONAL
- Término de Vínculo: 05/04/2018
Motivo: ENCERRAMENTO DE CONTRATO
Órgão: SUPERINT DO SIST PENITENCIARIO DO EST DO PARA
Servidor Temporário: MAILSON CRISTIANO SILVA DE JESUS.
Matrícula: 5926174/1 - Função: TÉC. EM GESTÃO PENITENCIÁRIA - MEDICINA
- Término de Vínculo: 06/04/2018
Motivo: ENCERRAMENTO DE CONTRATO
Órgão: SUPERINT DO SIST PENITENCIARIO DO EST DO PARA
Servidor Temporário: JOSEANE ALMEIDA SALES.
Matrícula: 57230787/3 - Função: AGENTE PRISIONAL
- Término de Vínculo: 07/04/2018
Motivo: ENCERRAMENTO DE CONTRATO
Órgão: SUPERINT DO SIST PENITENCIARIO DO EST DO PARA
Servidor Temporário: RAIMUNDO FERREIRA NEGRÃO.
Matrícula: 5892160/2 - Função: AGENTE PRISIONAL
- Término de Vínculo: 08/04/2018
Motivo: ENCERRAMENTO DE CONTRATO
Órgão: SUPERINT DO SIST PENITENCIARIO DO EST DO PARA
Servidor Temporário: JOSIEL EVARISTO BRAGA.
Matrícula: 57231762/2 - Função: TÉCNICO EM ENFERMAGEM
- Término de Vínculo: 09/04/2018
Motivo: ENCERRAMENTO DE CONTRATO
Órgão: SUPERINT DO SIST PENITENCIARIO DO EST DO PARA
Servidor Temporário: CHRISTIAN CHARELS PICANÇO SALAZAR.
Matrícula: 5909011/1 - Função: AGENTE PRISIONAL
ORDENADOR: ROSINALDO DA SILVA CONCEIÇÃO

Protocolo: 298830

LICENÇA MATERNIDADE

Portaria nº 1472/2018 – DGP/SUSIPE Belém/PA, 06 DE ABRIL DE 2018.
Nome: ALINY RODRIGUES DOS SANTOS, Matrícula nº. 54188632/1, Téc. em Enfermagem,
Assunto: Licença Maternidade
Período: 01/04/2018 a 27/09/2018 (180) Dias.

Protocolo: 298834

APOSTILAMENTO

APOSTILAMENTO Nº 01 AO CONTRATO Nº 031/2018-SUSIPE, FIRMADO ENTRE A SUPERINTENDÊNCIA DO SISTEMA PENITENCIÁRIO DO ESTADO DO PARÁ E A EMPRESA **LETTEL DISTRIBUIDORA DE TELEFONIA LTDA**, CNPJ SOB O Nº 07.789.113/0001-67, **referente à aquisição de equipamentos de informática, para atender as necessidades desta Autarquia**, ORIUNDO DO **PREGÃO ELETRÔNICO N° 091/2016/SUSIPE**, PROCESSO Nº 2018/31862, PARA INCLUSÃO DA NOVA DOTAÇÃO, CONFORME ABAIXO MELHOR SE DECLARA.
Para f ns de execução do presente contrato, passa a ter as seguintes especif cações:
Equipamento e material permanente – 52.201 – 03.421.1425.7566, natureza da despesa 449052 e 449030, fonte 0270 valor R$ 1.247.298,00 (um milhão duzentos e quarenta e sete mil duzentos e noventa e oito reais).
Material de consumo – 52.201 – 03.421.1425.8283, natureza da despesa 339030, fonte 0270, valor R$ 8.109,00 (oito mil cento e nove reais).
Total da aquisição R$ 1.255.407,00 (um milhão duzentos e cinquenta e cinco mil quatrocentos e sete reais).
As demais cláusulas do referido contrato permanecem inalteradas.
Belém-PA, 06 de Abril de 2018.
ROSINALDO DA SILVA CONCEIÇÃO
Superintendente do Sistema Penitenciário do Estado do Pará

Protocolo: 298643

SUPRIMENTO DE FUNDO

PORTARIA nº 1355/2018
Prazo para Aplicação (em dias): **30**
Prazo para Prestação de Contas (em dias): 15
CÉLIA MARIA DA PAIXÃO MONTEIRO – Matrícula: 57216859
COORDENADORA – CEAR
Programa de Trabalho: 528338 - Fonte de Recurso – 0101000000
Natureza de Trabalho: 339039 – Valor: R$ 2.500,00
Ordenador: ROSINALDO DA SILVA CONCEIÇÃO

Protocolo: 298709

PORTARIA nº 1361/2018
Prazo para Aplicação (em dias): **30**
Prazo para Prestação de Contas (em dias): 15
ALNECY MELO LOPES – Matrícula: 5889299/1
GERENTE ADMINISTRATIVA – CRRI
Programa de Trabalho: 528283 - Fonte de Recurso – 0101000000
Natureza de Trabalho: 339039 – Valor: R$ 935,00
Ordenador: ROSINALDO DA SILVA CONCEIÇÃO

Protocolo: 298713

PORTARIA nº 1356/2018
Prazo para Aplicação (em dias): **30**
Prazo para Prestação de Contas (em dias): 15
WANDA LIMA DOS SANTOS – Matrícula: 5722357

NUTRICIONISTA – CN
Programa de Trabalho: 528283 - Fonte de Recurso – 0101000000
Natureza de Trabalho: 339030 – Valor: R$ 2.175,00
Ordenador: ROSINALDO DA SILVA CONCEIÇÃO

Protocolo: 298710

PORTARIA nº 1357/2018
Prazo para Aplicação (em dias): **30**
Prazo para Prestação de Contas (em dias): 15
TAIS LAYANNE CHAVES FERREIRA – Matrícula: 5917741
ASSESSORA – CEAR
Programa de Trabalho: 528338 - Fonte de Recurso – 0101000000
Natureza de Trabalho: 339039 – Valor: R$ 1.361,00
Ordenador: ROSINALDO DA SILVA CONCEIÇÃO

Protocolo: 298711

PORTARIA nº 1362/2018
Prazo para Aplicação (em dias): **30**
Prazo para Prestação de Contas (em dias): 15
JANE DO SOCORRO REIS DA COSTA – Matrícula: 5415063
AGENTE ADMINISTRATIVO – DAB
Programa de Trabalho: 528228 - Fonte de Recurso – 0101000000
Natureza de Trabalho: 339030 – Valor: R$ 1.000,00
Ordenador: ROSINALDO DA SILVA CONCEIÇÃO

Protocolo: 298715

PORTARIA nº 1252/2018
Prazo para Aplicação (em dias): **30**
Prazo para Prestação de Contas (em dias): 15
MARCELO NAZARETH LOBATO – Matrícula: 5919509
GERENTE – GSG
Programa de Trabalho: 528338 - Fonte de Recurso – 0101000000
Natureza de Trabalho: 339030 – Valor: R$ 600,00
Ordenador: ROSINALDO DA SILVA CONCEIÇÃO

Protocolo: 298708

PORTARIA nº 1360/2018
Prazo para Aplicação (em dias): **30**
Prazo para Prestação de Contas (em dias): 15
ADAILTON JOSÉ OLIVEIRA COELHO – Matrícula: 5710650
COORDENADOR ADMINISTRATIVO – CRASHM
Programa de Trabalho: 528283 - Fonte de Recurso – 0101000000
Natureza de Trabalho: 339030 – Valor: R$ 3.000,00
Ordenador: ROSINALDO DA SILVA CONCEIÇÃO

Protocolo: 298712

TORNAR SEM EFEITO

PORTARIA Nº 311/2017-GAB/SUSIPE BELÉM/PA, 06 DE ABRIL DE 2018.
Tornar sem Efeito a Portaria 233/2018-GAB/SUSIPE, de 19/03/2018, publicada no DOE nº 33586 de 27/03/2018, que concedeu Licença Prêmio ao servidor ANDRESON DE SOUZA PALHETA, Matricula Funcional nº 54188631/5, Gerente Administrativo.

Protocolo: 298839

Tornar sem efeito o Termo de Distrato da servidora ALCINÉLIA DA CONCEIÇÃO DE SOUZA, Assistente Administrativo, constante do DOE nº 33.587 do dia 28/03/2018 Protocolo de nº 295541.

Protocolo: 298688

OUTRAS MATÉRIAS

HOMOLOGAÇÃO E ADJUDICAÇÃO

O Superintendente do Sistema Penitenciário do Estado do Pará, nos termos do artigo 43, inciso VI, da Lei nº 8.666 de 21/06/1993 e, ainda, considerando a decisão tomada pela Comissão Especial de Licitação no bojo da Concorrência Pública nº 007/2017/ SUSIPE (Processo nº 2017/367999) cujo objeto é a contratação de empresa de engenharia, objetivando a **CONSTRUÇÃO DA CADEIA PÚBLICA DE PARAUAPEBAS**, decide adjudicar e homologar o aludido certame, efetuado na modalidade de **Concorrência Pública do Tipo Menor Preço sob Regime de Empreitada por Preço Global**, em favor da seguinte licitante vencedora relacionada abaixo:
CHR EDIFICAÇÕES LTDA – EPP / NACIONAL INCORPORADORA EIRELI – EPP (PROMITENTES DO CONSÓRCIO)
CNPJ: 23.801.013/0001-65 / 19.783.519/0001-11
TOTAL: R$ 8.335.314,87 (Oito Milhões Trezentos e Trinta e Cinco Mil e Trezentos e Quatorze Reais e Oitenta e Sete Centavos).
DÊ-SE CIÊNCIA, REGISTRE-SE, PUBLIQUE-SE E CUMPRA-SE.
Belém-PA, 06 de abril de 2018.
ROSINALDO DA SILVA CONCEIÇÃO
Superintendente do Sistema Penitenciário do Estado do Par

Protocolo: 298691

SECRETARIA DE ESTADO DE CULTURA

DIÁRIA

PORTARIA Nº 079 DE 04.04.18
Fundamento Legal: Art. 145 da Lei 5.810, de 24.01.94.
Servidor: ANA CATARINA PEIXOTO DE BRITO
Cargo: Diretor de Cultura
Matrícula: 5006899/4
Quantidade de Diárias: 01 e 1/2 (uma e meia)
Origem: Belém/PA
Destino: Brasília/DF
Período: 09 a 10.04.2018.
Objetivo: a f m de participar de reunião com a embaixada da Colômbia para articular a realização da 22ª Feira Pan-Amazônica do Livro.
Ordenador: Ana Cristina Klautau Leite Chaves/Secretária Adjunta de Estado de Cultura.

Protocolo: 298885

OUTRAS MATÉRIAS

O Pregoeiro da Secretaria de Estado de Cultura informa sobre o resultado do Recurso Administrativo referente ao Pregão Eletrônico nº 14/2018 e decide julgar totalmente **PROCEDENTE,** o recurso das empresas **NINA RIBEIRO LTDA – EPP e FIGUEIREDO E DIAS SONORIZAÇÃO E ILUMINAÇÃO EIRELI - ME**, dando prosseguindo ao certame no site COMPRASNET.
Cícero Marcos Lopes do Rosário
Pregoeiro – SECULT/PA

Protocolo: 298835

PROCESSO SELETIVO SIMPLIFICADO DE CONTRATAÇÃO TEMPORÁRIA

O SECRETÁRIO DE ESTADO DE CULTURA, no uso de suas atribuições que lhe são conferidas pelo art. 138, inciso II, da Constituição Estadual,
CONSIDERANDO, a Portaria nº 031/18, de 02 de fevereiro de 2018, publicada no Diário Of cial do Estado Nº 33.555, de 08 de fevereiro de 2018, que constituiu a Comissão do Processo Seletivo Simplif cado da Secretaria de Estado de Cultura/ **SECULT**,
CONSIDERANDO, os princípios que regem a Administração Pública, em especial, os da legalidade e publicidade.
RESOLVE:
I – TORNAR PÚBLICO, o resultado da **Terceira Fase – Entrevista**, conforme cronograma do **Edital nº 02/2018**, de 14 de março de 2018.

ENTREVISTA		
INSCRIÇÃO	NOME	PONTUAÇÃO
2018005140201	FERNANDO VILHENA JÚNIOR	10.00
2018005105426	CRISTINA VALÉRIA OLIVEIRA PAMPLONA	0.00
2018005199174	SUZANA CASTRO DOS SANTOS GONÇALVES	10.00
2018005109170	FÁBIO ZAMORIM DA SILVA	0.00

II – HOMOLOGAR, o Resultado Final do Candidato Aprovado ao cargo de Nível Médio.
Cargo: Assistente Administrativo:

INSCRIÇÃO	NOME	NOTA FINAL
2018005140201	FERNANDO VILHENA JÚNIOR	38.00

III – CONVOCAR, o candidato selecionado para, segundo o item 9.2, do Edital nº 02/2018, apresentar a documentação exigida no Anexo VI do mesmo, nos dias 10 de abril de 2018 e 11 de abril de 2018, de 09 às 15hs, na **Gerência de Pessoas** – GP (subsolo) desta **Secretaria de Estado de Cultura,** localizada à Avenida Governador Magalhães Barata, 830 – São Brás – Belém /PA – CEP. 66.063-240 (Parque da Residência).
Belém, Pará, 06 de abril de 2018
PAULO ROBERTO CHAVES FERNANDES
Secretário de Estado de Cultura/SECULT

Protocolo: 298902

FUNDAÇÃO CULTURAL DO PARÁ

AVISO DE LICITAÇÃO

PREGÃO ELETRÔNICO Nº 014/2018
Nº Processo: 2018/101983
Objeto: **Aquisição de projetor prof ssional para atender as necessidades da Fundação Cultural do Estado do Pará.**
Valor Estimado: R$ 28.166,33
Local: www.comprasgovernamentais.gov.br - UASG 925489
Data de Abertura: 19/04/2018
Hora: 09:30h - horário de Brasília
Responsável: Marcelo Fernandes Brazão
Dotação Orçamentária: 46202.13.391.1444 Atividade: 8428, Fonte: 0261, Natureza: 449052;
Ordenador: Dina Maria Cesar de Oliveira

Protocolo: 298751

INEXIGIBILIDADE DE LICITAÇÃO

Inexigibilidade de licitação
Nº 061/2018
Nº PROCESSO: 2018/133723
VALOR: R$ 50.000,00
Emenda Parlamentar: 18EMEN00559
Artigo 25, Inciso III, da Lei 8.666/93
Objeto: Pagamento de cachê artístico para os artistas Lenilson Albuquerque, Rosemary, Renan Sanches e Marco Farias, por suas participações no evento "Projeto Acorde Musicais", no dia 14/04/2018, no município de Belém/Pará
Contratada: Olivio Sampaio Ribeiro – CNPJ 24.842.275/0001-30 / Tryce Pantoja Produções e Eventos – CNPJ 26.247.421.0001/05
Projeto Atividade: 8423 / Fonte: 0101000000 / Elemento de despesa: 339039
Ordenador: Dina Maria César de Oliveira
Inexigibilidade de licitação
Nº 062/2018
Nº PROCESSO: 2018/139154
VALOR: R$ 25.000,00
Emenda Parlamentar: 18EMEN00586
Artigo 25, Inciso III, da Lei 8.666/93
Objeto: Pagamento de cachê artístico para os artistas Antônio Marcos e Banda e Luann Kássio e Banda, por suas participações no evento "Projeto Cultura Horizontal", no dia 08/04/2018, no município de Belém/Pará
Contratada: V M Prouções Eireli-Me – CNPJ 28.041.982/0001-89
Projeto Atividade: 8423 / Fonte: 0101000000 / Elemento de despesa: 339039
Ordenador: Dina Maria César de Oliveira
Inexigibilidade de licitação
Nº 063/2018
Nº PROCESSO: 2018/133609
VALOR: R$ 50.000,00
Emenda Parlamentar: 18EMEN00561
Artigo 25, Inciso III, da Lei 8.666/93
Objeto: Pagamento de cachê artístico para os artistas Carol ferreira, Kleber Tayrone, Banda Hit's e Alvaro Drago, por suas participações no evento "Projeto Festa Mix", no dia 21/04/2018, no município de Belém/Pará
Contratada: Tryce Pantoja Produções e Eventos – CNPJ 26.247.421.0001/05 / L A Produções e Eventos – CNPJ 28.652.606/0001-20
Projeto Atividade: 8423 / Fonte: 0101000000 / Elemento de despesa: 339039
Ordenador: Dina Maria César de Oliveira

Protocolo: 298707

Inexigibilidade de licitação
Nº 060/2018
Nº PROCESSO: 2018/135755
VALOR: R$ 50.000,00
Emenda Parlamentar: 18EMEN00152
Artigo 25, Inciso III, da Lei 8.666/93
Objeto: Pagamento de cachê artístico para os artistas J P Tubarão, Bianca Furtado, Renan Sanches e Alta Frequência, por suas participações no evento "Projeto Sexta Sons", no dia 20/04/2018, no município de Belém/Pará
Contratada: L A Produções e Eventos – CNPJ 28.652.606/0001-20 / Olivio Sampaio Ribeiro – CNPJ 24.842.275/0001-30 / Tryce Pantoja Produções e Eventos – CNPJ 26.247.421.0001/05
Projeto Atividade: 8423 / Fonte: 0101000000 / Elemento de despesa: 339039
Ordenador: Dina Maria César de Oliveira

Protocolo: 298584

DIÁRIA

PORTARIA Nº 141 DE 06 DE ABRIL DE 2018

A Presidente da Fundação Cultural do Estado do Pará, usando das atribuições que lhe são conferidas pelo Decreto nº 4.437, de 20 de agosto de 1986, nos termos da Lei nº 5.322, de 26 de junho de 1986, alterada pela Lei nº 6.576, de 3 de setembro de 2003, alterada pela Lei nº 8.096, de 1º de janeiro de 2015 e pelo Decreto do Governador do Estado do Pará, publicados no D.O.E. nº 32.798, de 1º de janeiro de 2015, e no DOE 33.111 de 19 de abril de 2016,

CONSIDERANDO o que dispõe os arts. 145 a 149, da Lei nº. 5.810, de 24 de janeiro de 1994; e

CONSIDERANDO, o processo nº **2018/145940**, de 04 de abril de 2018,

RESOLVE:

Autorizar o colaborador eventual abaixo**,** a viajar ao município de **Ponta de Pedras/PA,** no período de **16** a **22/04/2018**, com a f nalidade de ministrar Of cina de Dança de Salão.

Conceder de acordo com as bases legais vigentes **6 ½ (seis e meia)** diárias ao colaborador eventual abaixo, que se deslocará conforme item I, totalizando **R$ 877,50 (oitocentos e setenta e sete reais e cinquenta centavos)**.

NOME	CPF
Mario Boulhosa Feliz	293.761.902-97

REGISTRE-SE, PUBLIQUE-SE E CUMPRA-SE.

DINA MARIA CESAR DE OLIVEIRA

Presidente da Fundação Cultural do Estado do Pará/FCP

Protocolo: 298729

SECRETARIA DE ESTADO DE COMUNICAÇÃO

ERRATA

ERRATA DE PUBLICAÇÃO

Publicação Protocolo: Nº 292556

Publicada no Diário Of cial Nº 33583 do dia 22.03.2018

ONDE SE LÊ: LEIA-SE: "Fundamento Legal: Art. 24, II da Lei 8.666/93"

LEIA-SE: "Fundamento Legal: Art. 24, X da Lei 8.666/93"

ERRATA DE PUBLICAÇÃO

Publicação Protocolo: Nº 292556

Publicada no Diário Of cial Nº 33583 do dia 22.03.2018

ONDE SE LÊ: LEIA-SE: "Fundamento Legal: Art. 24, II da Lei 8.666/93"

LEIA-SE: "Fundamento Legal: Art. 24, X da Lei 8.666/93"

Protocolo: 298996

INEXIGIBILIDADE DE LICITAÇÃO

INEXIGIBILIDADE: 007/2018

VALOR: R$3.000,00 (três mil reais)

Objeto: Realização de Workshop, palestra no Encontro de Comunicação do Pará no Município de Marabá/PA.

Fundamento Legal: Art. 25 da Lei 8.666/93.

Data da Ratif cação: 22/03/2018

ORÇAMENTO:

Programa de Trabalho Natureza da Despesa Fonte

24.722.1424.8236 339039 0101

CONTRATADO:

NOME: Doctela – Mídia e Comunicação LTDA -ME.

END: Rua Costa Aguiar n ° 2556, bairro: Ipiranga. São Paulo.

Ordenador: Samuel de Oliveira Mota

Protocolo: 298967

SUPRIMENTO DE FUNDO

PORTARIA Nº 104 DE 04 DE ABRIL DE 2018

O Secretário Adjunto de Estado de Comunicação, usando de suas atribuições legais, e conforme Proc. nº 2018/142519/SECOM.

RESOLVE**:**

I – Conceder ao servidor, **João Bezerra Falcão Neto**, **mat**. **nº 5756162,** cargo de Técnico em Gestão de Informática, o suprimento de fundos no valor de **R$ 693,60 (seiscentos e noventa e três reais e sessenta centavos),** para suprir as despesas a serviço desta Secretaria.

PROGRAMA DE TRABALHO	ELEMENTO DE DESPESA	FONTE DO RECURSO	VALOR
24.722.1424.8236	33.90.39 (Serviço – Pessoa Jurídica)	0101000000	R$ 693,60

II – O período de aplicação é de **30 (trinta) dias a partir da data de emissão da OB**, e a prestação de contas tem que ser feita até **15 (quinze)** dias do término da aplicação**.**

Dê-se ciência, registre-se, publique-se e cumpra-se.

Samuel de Oliveira Mota

Secretário Adjunto de Estado de Comunicação

Protocolo: 298747

PORTARIA Nº 116 DE 05 DE ABRIL DE 2018

O Secretário Adjunto de Estado de Comunicação, usando de suas atribuições legais, e conforme Proc. nº 2018/149520/SECOM.

RESOLVE**:**

I – Conceder ao servidor **João Rodrigues Gonçalves, mat**. **nº 57234712,** cargo de Assessor de Comunicação II, o suprimento de fundos no valor de **R$ 850,00 (oitocentos e cinquenta reais),** para suprir as despesas a serviço desta Secretaria.

PROGRAMA DE TRABALHO	ELEMENTO DE DESPESA	FONTE DO RECURSO	VALOR
24.722.1424-8236	33.90.36 (Pessoa Física)	0101000000	R$ 850,00

II – O período de aplicação é de **30 (trinta) dias a partir da data de emissão da OB**, e a prestação de contas tem que ser feita até **15 (quinze)** dias do término da aplicação**.**

Dê-se ciência, registre-se, publique-se e cumpra-se.

Samuel de Oliveira Mota

Secretário Adjunto de Estado de Comunicação

Protocolo: 298851

PORTARIA Nº 109 DE 04 DE ABRIL DE 2018

O Secretário Adjunto de Estado de Comunicação, usando de suas atribuições legais, e conforme Proc. nº 2018/145614/SECOM.

RESOLVE**:**

I – Conceder ao servidor **Sidney Ricardo de Oliveira, mat**. **nº 15903849,** cargo de Assessor de Imprensa II, o suprimento de fundos no valor de **R$ 800,00 (oitocentos reais),** para suprir as despesas a serviço desta Secretaria.

PROGRAMA DE TRABALHO	ELEMENTO DE DESPESA	FONTE DO RECURSO	VALOR
24.722.1424-8236	33.90.33 (Locomoção)	0101000000	R$ 800,00

II – O período de aplicação é de **30 (trinta) dias a partir da data de emissão da OB**, e a prestação de contas tem que ser feita até **15 (quinze)** dias do término da aplicação**.**

Dê-se ciência, registre-se, publique-se e cumpra-se.

Samuel de Oliveira Mota

Secretário Adjunto de Estado de Comunicação

Protocolo: 298745

DIÁRIA

PORTARIA Nº 96 DE 23 DE MARÇO DE 2018.

ORIENTAÇÃO NORMATIVA Nº 001/2008 – AGE

O Secretário Adjunto de Estado de Comunicação, usando de suas atribuições legais, e conforme **PROC. Nº 2018/130674/ SECOM.**

RESOLVE:

I - Conceder ao servidor relacionado; ½ (meia diária), que irá se deslocar para o município de Abaetetuba no dia 24/03/2018, como condutor durante agenda de ações relacionadas ao governo do Estado.

NOME: BENEDITO FRANCISCO DAS CHAGAS SANTIAGO

CPF: 148.189.222-34

MATRICULA: 57230552

CARGO: ASSESSOR DE COMUNICAÇÃO II

Dê-ciência, registre-se, publique-se e cumpra-se.

SAMUEL DE OLIVEIRA MOTA

Secretário Adjunto de Estado de Comunicação

Protocolo: 298673

PORTARIA Nº 100 DE 04 DE ABRIL DE 2018.

ORIENTAÇÃO NORMATIVA Nº 001/2008 – AGE

O Secretário Adjunto de Estado de Comunicação, usando de suas atribuições legais, e conforme **PROC. Nº 2018/141482/ SECOM.**

RESOLVE:

I - Conceder ao servidor relacionado; 2½ (duas diárias e meia), que irá se deslocar para a cidade de São Paulo, no período de 01/04 a 03/04/2018, para coordenar e fazer a cobertura jornalística da agenda of cial do Governo do Estado.

NOME: DANIEL NARDIN TAVARES

CPF: 843.446.792-53

MATRICULA: 5910640

CARGO: SECRETÁRIO DE ESTADO

Dê-ciência, registre-se, publique-se e cumpra-se.

SAMUEL DE OLIVEIRA MOTA

Secretário Adjunto de Estado de Comunicação

Protocolo: 298683

OUTRAS MATÉRIAS

TERMO DE RATIFICAÇÃO DE INEXIGIBILIDADE DE LICITAÇÃO

Ratif co por este Termo, a Inexigibilidade de Licitação nº 007/2018 (Processo n. 2018/103600) para Prestação de serviços pela Empresa Doctela – Mídia e Comunicação LTDA -ME para a SECRETARIA DE ESTADO DE COMUNICAÇÃO- SECOM, no Valor: **R$ 3.000,00 (três mil reais)**, com fundamento no art. 25 da Lei n.8.666/93 e suas alterações posteriores e em consonância com o Parecer jurídico e tendo em vista documentos que instruem o processo administrativo em epígrafe.

Belém, 22 de março de 2018.

DANIEL NARDIN TAVARES

Protocolo: 298970

SECRETARIA DE ESTADO DE EDUCAÇÃO

PORTARIA

PORTARIA DE ARQ. Nº 20/2018-GAB/SIND.

BELÉM, 05 DE ABRIL DE 2018.

A OUVIDORA DESTA SECRETARIA DE ESTADO DE EDUCAÇÃO – SEDUC, usando a competência que lhe foi delegada pela Portaria nº 704/2015 – GS/SEDUC de 28 de outubro de 2015.

CONSIDERANDO o Julgamento proferido com base no teor do Relatório Final da Comissão de SINDICÂNCIA INVESTIGATÓRIA instaurada através da Portaria nº 168/2016-GAB/SIND, de 21/07/2016, publicada no DOE edição nº 33.178 de 27/07/2016.

R E S O L V E:

I – **ARQUIVAR** com fundamento no art. 201, I, da Lei Estadual nº. 5.810/94, por não restar provada nos autos a existência de elementos comprobatórios ensejadores de responsabilização por parte de servidores desta Secretaria.

II – Esta portaria entra em vigor na data de sua publicação.

DÊ-SE CIÊNCIA, PUBLIQUE-SE E CUMPRA-SE.

Patrícia Miralha Leandro

Ouvidora

Protocolo: 298766

PORTARIA DE ARQ. Nº 22/2018-GAB/SIND.

BELÉM, 05 DE ABRIL DE 2018.

A OUVIDORA DESTA SECRETARIA DE ESTADO DE EDUCAÇÃO – SEDUC, usando a competência que lhe foi delegada pela Portaria nº 704/2015 – GS/SEDUC de 28 de outubro de 2015.

CONSIDERANDO o Julgamento proferido com base no teor do Relatório Final da Comissão de SINDICÂNCIA INVESTIGATÓRIA instaurada através da Portaria nº 307/2016-GAB/SIND, de 17/10/2016, publicada no DOE edição nº 33.233 de 18/10/2016.

R E S O L V E:

I – **ARQUIVAR** com fundamento no art. 201, I, da Lei Estadual nº. 5.810/94, por não restar provada nos autos a existência de elementos comprobatórios ensejadores de responsabilização por parte de servidores desta Secretaria.

II – Esta portaria entra em vigor na data de sua publicação.

DÊ-SE CIÊNCIA, PUBLIQUE-SE E CUMPRA-SE.

Patrícia Miralha Leandro

Ouvidora

Protocolo: 298770

PORTARIA DE ARQ. Nº 24/2018-GAB/SIND.

BELÉM, 05 DE ABRIL DE 2018.

A OUVIDORA DESTA SECRETARIA DE ESTADO DE EDUCAÇÃO – SEDUC, usando a competência que lhe foi delegada pela Portaria nº 704/2015 – GS/SEDUC de 28 de outubro de 2015.

CONSIDERANDO o Julgamento proferido com base no teor do Relatório Final da Comissão de SINDICÂNCIA PROCESSUAL instaurada através da Portaria nº 207/2016-GAB/SIND, de 17/08/2016, publicada no DOE edição nº 33.194 de 19/08/2016.

R E S O L V E:

I – **ARQUIVAR** com fundamento no art. 201, I, da Lei Estadual nº. 5.810/94, por não restar provada nos autos a existência de elementos comprobatórios ensejadores de responsabilização por parte do servidor H.J.M., matrícula nº 474991-2;

II – Esta portaria entra em vigor na data de sua publicação.

DÊ-SE CIÊNCIA, PUBLIQUE-SE E CUMPRA-SE.

Patrícia Miralha Leandro

Ouvidora

Protocolo: 298774

PORTARIA DE ARQ. Nº 25/2018-GAB/SIND.

BELÉM, 05 DE ABRIL DE 2018.

A OUVIDORA DESTA SECRETARIA DE ESTADO DE EDUCAÇÃO – SEDUC, usando a competência que lhe foi delegada pela Portaria nº 704/2015 – GS/SEDUC de 28 de outubro de 2015.

CONSIDERANDO o Julgamento proferido com base no teor do Relatório Final da Comissão de SINDICÂNCIA PROCESSUAL instaurada através da Portaria nº 216/2016-GAB/SIND, de

26/08/2016, publicada no DOE edição nº 33.202 de 31/08/2016.
R E S O L V E:
I – **ARQUIVAR** com fundamento no art. 201, I, da Lei Estadual nº. 5.810/94, por não restar provada nos autos a existência de elementos comprobatórios ensejadores de responsabilização por parte da servidora M.L.O.S., matrícula nº 5842794-2;
II – Esta portaria entra em vigor na data de sua publicação.
DÊ-SE CIÊNCIA, PUBLIQUE-SE E CUMPRA-SE.
Patrícia Miralha Leandro
Ouvidora

Protocolo: 298778

PORTARIA DE ARQ. Nº 23/2018-GAB/SIND.
BELÉM, 05 DE ABRIL DE 2018.

A OUVIDORA DESTA SECRETARIA DE ESTADO DE EDUCAÇÃO – SEDUC, usando a competência que lhe foi delegada pela Portaria nº 704/2015 – GS/SEDUC de 28 de outubro de 2015.
CONSIDERANDO o Julgamento proferido com base no teor do Relatório Final da Comissão de SINDICÂNCIA PROCESSUAL instaurada através da Portaria nº 114/2016-GAB/SIND, de 23/05/2016, publicada no DOE edição nº 33.136 de 30/05/2016.
R E S O L V E:
I – **ARQUIVAR** com fundamento no art. 201, I, da Lei Estadual nº. 5.810/94, por não restar provada nos autos a existência de elementos comprobatórios ensejadores de responsabilização por parte das servidoras M.S.C.P., matrícula nº 355046-1 e A.M.F.Q, matrícula nº 5440920-2;
II – Esta portaria entra em vigor na data de sua publicação.
DÊ-SE CIÊNCIA, PUBLIQUE-SE E CUMPRA-SE.
Patrícia Miralha Leandro
Ouvidora

Protocolo: 298773

PORTARIA DE ARQ. Nº 26/2018-GAB/SIND.
BELÉM, 05 DE ABRIL DE 2018.

A OUVIDORA DESTA SECRETARIA DE ESTADO DE EDUCAÇÃO – SEDUC, usando a competência que lhe foi delegada pela Portaria nº 704/2015 – GS/SEDUC de 28 de outubro de 2015.
CONSIDERANDO o Julgamento proferido com base no teor do Relatório Final da Comissão de SINDICÂNCIA PROCESSUAL instaurada através da Portaria nº 223/2016-GAB/SIND, de 31/08/2016, publicada no DOE edição nº 33.204 de 02/09/2016.
R E S O L V E:
I – **ARQUIVAR** com fundamento no art. 201, I, da Lei Estadual nº. 5.810/94, por não restar provada nos autos a existência de elementos comprobatórios ensejadores de responsabilização por parte da servidora M.E.M.S., matrícula nº 5785855-2;
II – Esta portaria entra em vigor na data de sua publicação.
DÊ-SE CIÊNCIA, PUBLIQUE-SE E CUMPRA-SE.
Patrícia Miralha Leandro
Ouvidora

Protocolo: 298781

PORTARIA Nº 80/2018-GAB/PAD BELÉM, 05 DE ABRIL DE 2018.

A OUVIDORA DESTA SECRETARIA DE ESTADO DE EDUCAÇÃO – SEDUC, usando a competência que lhe foi delegada pela Portaria nº 704/2015 – GS/SEDUC de 28 de outubro de 2015.
CONSIDERANDO o Julgamento proferido com base no teor do Relatório Final da Comissão de SINDICÂNCIA INVESTIGATÓRIA instaurada através da Portaria nº 129/2017-GAB/SIND, de 15/05/2017, publicada no DOE edição nº 33.376 de 18/05/2017, bem como os fatos denunciados nos autos do Processo nº 1081758/2017 e os demais fatos conexos;
CONSIDERANDO o disposto no art. 199, da Lei nº 5.810, de 24 de janeiro de 1994;
R E S O L V E:
I – DETERMINAR a instauração de **PROCESSO ADMINISTRATIVO DISCIPLINAR** em desfavor do servidor A.P.N.J., matrícula nº 57211521-1, pelo cometimento de transgressão, em tese, ao art. 177, VI; 178, V, c/c 190, IV, XIII e XIX, da Lei Estadual nº 5.810/94;
II – **AFASTAR** como medida preventiva o servidor A.P.N.J., matrícula nº 57211521-1, de suas atividades funcionais desta Secretaria de Estado de Educação nos termos do art. 203, da Lei nº 5.810/94;
III – CONSTITUIR Comissão composta pelos servidores KARINA DA ROCHA GÓES ARAÚJO, Mat. nº 57202717-1, LUCIANA GOMES CARAMELO, Mat. nº 5786061-2 e NELSON RÊGO SALDANHA, Mat. nº 5900569-1, para, sob a presidência da primeira, apurarem no prazo inicial de 60 (sessenta) dias, o qual poderá ser prorrogado por igual período por conveniência e necessidade da Administração Pública;
IV – DELIBERAR que a Comissão Processante terá dedicação exclusiva aos trabalhos apuratórios e, poderá reportar-se diretamente à autoridade e Órgãos da Administração Pública ou proceder às diligências necessárias à instrução processual;
V – DETERMINAR que os setores competentes adotem as providências de estilo, para o pleno cumprimento do presente ato.
REGISTRE-SE, PUBLIQUE-SE E CUMPRA-SE.
Patrícia Miralha Leandro
Ouvidora

Protocolo: 298764

PORTARIA DE ARQ. Nº 21/2018-GAB/SIND.
BELÉM, 05 DE ABRIL DE 2018.

A OUVIDORA DESTA SECRETARIA DE ESTADO DE EDUCAÇÃO – SEDUC, usando a competência que lhe foi delegada pela Portaria nº 704/2015 – GS/SEDUC de 28 de outubro de 2015.
CONSIDERANDO o Julgamento proferido com base no teor do Relatório Final da Comissão de SINDICÂNCIA INVESTIGATÓRIA instaurada através da Portaria nº 183/2016-GAB/SIND, de 09/08/2016, publicada no DOE edição nº 33.188 de 10/08/2016.
R E S O L V E:
I – **ARQUIVAR** com fundamento no art. 201, I, da Lei Estadual nº. 5.810/94, por não restar provada nos autos a existência de elementos comprobatórios ensejadores de responsabilização por parte de servidores desta Secretaria.
II – Esta portaria entra em vigor na data de sua publicação.
DÊ-SE CIÊNCIA, PUBLIQUE-SE E CUMPRA-SE.
Patrícia Miralha Leandro
Ouvidora

Protocolo: 298768

ADMISSÃO DE SERVIDOR

Modalidade de Admissão: Temporário
Ato: CONTRATO ADMINISTRATIVO Nº 252/2018-BAGRE-MAPUA VILA SANTA CRUZ
Nome do Servidor: CLENICE JAIMILA TAVARES MALATO
Cargo do Servidor: PROFESSOR
Data de Admissão: 02/04/2018
Término Vínculo: 01/04/2019
Observação: Contratação em caráter de substituição, autorizado em 20/11/17, através do processo nº 457994/2017, não acarretando acréscimo de despesa ao erário.

Protocolo: 298872

ERRATA

ERRATA AO PROTOCOLO Nº 264237

3º Termo Aditivo ao Contrato de Empreitada Global nº 01/2016 – SEDUC/Aqua Projetos e Construções Eireli Epp.
Onde se Lê:
Vigência: 16/12/2017 a 14/05/2018
Leia-se:
Vigência: 16/12/2017 a 14/04/2018
Publicado no DOE: 33523 em 22/12/2017

Protocolo: 298654

TERMO ADITIVO A CONTRATO

Termo Aditivo: 6
Objeto do Contrato: Transporte escolar terrestre dos alunos moradores das áreas ribeirinhas, que estejam matriculados na rede estadual de ensino dos municípios de vigia de Nazaré/Pa, e Igarapé Açú/Pa.
Objeto do Termo Aditivo: Aditamento do contrato original equivalente a 7,8%, justif cado pela inclusão de 05 rotas terrestres no Lote 03, município de Vigia de Nazaré/Pa..
Contrato: 101
Exercício: 2015
Pregão Elet. SRP Nº: 012/2015-NLIC/SEDUC.
Valor Mensal R$ 34.154,56
Dotação Orçamentária:
Fonte: 0102 – Produto: 2227 – Funcional Programática: 16101.12.785.1349. – Projeto Atividade: 6413 – Natureza de Despesa: 339033
Partes:
Contratante: Secretaria de Estado de Educação. CNPJ. 05.054.937/0001-63, com sede na Rod. Augusto Montenegro – Km 10, s/n, CEP.: 66.820-000, Bairro Tenoné, Belém/Pa. Telefone: 9132015113
Contratada: Empresa C&A de Souza Ltda-Me. CNPJ nº 07.185.847/0001-37, Rua Marechal Deodoro nº 4302, Bairro Centro, Igarapé-Açu/Pa, CEP: 68.725-000
Data de Assinatura: 03/04/2018
Vigência: 03/04/2018 a 02/08/2018
Ordenador: Ana Claudia Serruya Hage/Secretária de Estado de Educação.

Protocolo: 298917

Termo Aditivo: 5
Objeto do Contrato: Transporte escolar terrestre dos alunos moradores das áreas ribeirinhas, que estejam matriculados na rede estadual de ensino dos municípios de vigia de Nazaré/Pa. e Igarapé Açú/Pa.
Objeto do Termo Aditivo: Aditamento do contrato original a 9,6%, justif cado pela inclusão de rotas terrestres no Lote 05, município de Igarapé Açú/Pa.
Contrato: 101
Exercício: 2015
Pregão Eletrônico SRP Nº: 012/2015-NLIC/SEDUC.
Valor Mensal R$ 49.641,90.
Dotação Orçamentária:
Fonte: 0102 – Produto: 2227 – Funcional Programática: 16101.12.785.1349. – Projeto Atividade: 6413 – Natureza de Despesa: 339033
Partes:
Contratante: Secretaria de Estado de Educação. CNPJ. 05.054.937/0001-63, com sede na Rod. Augusto Montenegro – Km 10, s/n, CEP.: 66.820-000, Bairro Tenoné, Belém/Pa. Telefone: 9132015113
Contratada: Empresa C&A de Souza Ltda-Me/CNPJ nº 07.185.847/0001-37, Rua Marechal Deodoro nº 4302, Bairro Centro, Igarapé-Açu/Pa, CEP: 68.725-000
Data de Assinatura: 03/04/2018
Vigência: 03/04/2018 a 02/08/2018
Ordenador: Ana Claudia Serruya Hage/ Secretária de Estado de Educação.

Protocolo: 298934

AVISO DE LICITAÇÃO

GOVERNO DO ESTADO DO PARÁ
SECRETARIA DE ESTADO DE EDUCAÇÃO
NÚCLEO DE LICITAÇÃO
AVISO DE LICITAÇÃO

Modalidade: Tomada de Preços Nº 002/2018
Objeto: Contratação de empresa de engenharia para realizar serviço de reforma para o tempo integral na EEEM VILHENA ALVES, no Município de Belém, no Estado do Pará.
Processo nº 1.132.963/2017-SIIG/SEDUC
Observação: Os interessados poderão obter o edital a partir do dia **09/04/2018** através dos sites www.seduc.pa.gov.br e www.compraspara.pa.gov.br. Maiores informações no Núcleo de Licitação - NLIC através fone - fax: 0xx-(91)3201-5195 / 3201-5096 ou pelo e-mail: seduc.nlic@gmail.com
Responsável pelo certame:
Nome: Lívia Donza Barroso
Presidente da Comissão Especial de Licitação – CEL
Local de Abertura: Sala de licitação – NLIC/SEDUC, Edifício AC Simões, localizada na BR 316, KM 0 s/nº, Cep: 66.645-000-Belém/Pará.
Data de Abertura: 02/05/2018
Hora de Abertura: 10h00min
FUNCIONAL PROGRAMÁTICA: 16101.12.122.1416
PROJETA ATIVIDADE: 7604 **PRODUTO:** 3008
NATUREZA DA DESPESA: 4490.51
FONTE: 0306006683-Federal
Belém, 09 de abril de 2018.
Ana Claudia Serruya Hage
Secretária de Estado de Educação

Protocolo: 298817

DISPENSA DE LICITAÇÃO
GOVERNO DO ESTADO DO PARÁ
SECRETARIA DE ESTADO DE EDUCAÇÃO
NÚCLEO DE LICITAÇÃO
DISPENSA DE LICITAÇÃO

Processo n.º 1.137.336/2017
Processo n.º 1.186.180/2017
Dispensa de Licitação: 005/2018-NLIC/SEDUC
Partes: Secretaria de Estado de Educação/SEDUC e o senhor **Paulo Silva de Oliveira.**
Objeto: Locação do imóvel na localidade de Vila Boa Esperança, no Município de Moju/PA., pertencente ao senhor **Paulo Silva de Oliveira**, sob o **CPF Nº 019.886.832-46**, para funcionamento de moradia dos professores do **Sistema de Organização Modular de Ensino** – **SOME**.
Valor Mensal: R$ 800,00 (Oitocentos Reais).
Fundamento Legal: Art. 24, inciso X da Lei nº. 8.666/93.
Data da Autorização: 19/03/2018.
Ana Claudia Serruya Hage
Secretária de Estado de Educação
TERMO DE RATIFICAÇÃO
Processo n.º 1.137.336/2017
Processo n.º 1.186.180/2017
RATIFICO a DISPENSA DE LICITAÇÃO, com base no PARECER JURÍDICO as f s. 31 a 32 da ASJUR/SEDUC, conforme disposto no Art. 26 da Lei nº. 8.666/93.
Belém, 28 de março de 2018.
Ana Claudia Serruya Hage
Secretária de Estado de Educação

Protocolo: 298920

GOVERNO DO ESTADO DO PARÁ
SECRETARIA DE ESTADO DE EDUCAÇÃO
NÚCLEO DE LICITAÇÃO

DISPENSA DE LICITAÇÃO
Processo n.º 1.137.327/2017
Processo n.º 1.186.186/2017
Dispensa de Licitação: 003/2018-NLIC/SEDUC
Partes: Secretaria de Estado de Educação/SEDUC e a senhora **Maria de Fátima Paes de Souza.**
Objeto: Locação do imóvel na localidade de Vila Jupuhubinha, Município de Moju/PA., pertencente a senhora **Maria de Fátima**

Paes de Souza, **sob** o **CPF Nº 778.587.862-53**, para funcionamento de moradia dos professores do **Sistema de Organização Modular de Ensino – SOME**.
Valor Mensal: R$ 600,00 (Seiscentos Reais).
Fundamento Legal: Art. 24, inciso X da Lei nº. 8.666/93.
Data da Autorização: 19/03/2018.
Ana Claudia Serruya Hage
Secretária de Estado de Educação
TERMO DE RATIFICAÇÃO
Processo n.º 1.137.327/2017
Processo n.º 1.186.186/2017
RATIFICO a DISPENSA DE LICITAÇÃO, com base no PARECER JURÍDICO às f s. 29 e 30-ASJUR/SEDUC, conforme disposto no Art. 26 da Lei nº. 8.666/93.
Belém, 28 de março de 2018.
Ana Claudia Serruya Hage
Secretária de Estado de Educação

Protocolo: 298892

GOVERNO DO ESTADO DO PARÁ
SECRETARIA DE ESTADO DE EDUCAÇÃO
NÚCLEO DE LICITAÇÃO
DISPENSA DE LICITAÇÃO
Processo n.º 1.137.354/2017
Processo n.º 1.186.175/2017
Dispensa de Licitação: 006/2018-NLIC/SEDUC
Partes: Secretaria de Estado de Educação/SEDUC e o senhor **Olgarino de Souza Nascimento.**
Objeto: Locação do imóvel na localidade de Vila Caeté África, no Município de Moju/PA., pertencente ao senhor **Olgarino de Souza Nascimento**, sob o **CPF Nº 609.651.342-53**, para funcionamento de moradia dos professores do **Sistema de Organização Modular de Ensino – SOME**.
Valor Mensal: R$ 600,00 (Seiscentos Reais).
Fundamento Legal: Art. 24, inciso X da Lei nº. 8.666/93.
Data da Autorização: 19/03/2018.
Ana Claudia Serruya Hage
Secretária de Estado de Educação
TERMO DE RATIFICAÇÃO
Processo n.º 1.137.354/2017
Processo n.º 1.186.175/2017
RATIFICO a DISPENSA DE LICITAÇÃO, com base no PARECER JURÍDICO as f s. 31 a 32 da ASJUR/SEDUC, conforme disposto no Art. 26 da Lei nº. 8.666/93.
Belém, 28 de março de 2018.
Ana Claudia Serruya Hage
Secretária de Estado de Educação

Protocolo: 298937

SUPRIMENTO DE FUNDO

PORTARIA DE SUPRIMENTO DE FUNDO 1º SEMESTRE/2018 - 619/2018
PRAZO DE APLICAÇÃO: 60 DIAS
PRAZO DE PRESTAÇÃO DE CONTAS: 15 DIAS
CARGO/FUNÇÃO: DIRETOR(A) DA EEEM DR ROMILDO VELOSO E SILVA (ANEXO I)
MUNICÍPIO: OURILANDIA DO NORTE
CPF: 66117097204
NOME: ALDIANE ALVES DE SOUSA TELES
MATRÍCULA: 57190862
FONTE DE RECURSO: 0104
NATUREZA: 3339030 - CONSUMO E 3339039 - SP JURÍDICA
VALOR: CONSUMO - R$ 396,00 / SERVIÇO - R$ 396,00
ORDENADOR: LUCIRENE FARIAS TAVARES CPF: 12186015234

PORTARIA DE SUPRIMENTO DE FUNDO 1º SEMESTRE/2018 - 620/2018
PRAZO DE APLICAÇÃO: 60 DIAS
PRAZO DE PRESTAÇÃO DE CONTAS: 15 DIAS
CARGO/FUNÇÃO: DIRETOR(A) DA NTE SANTAREM
MUNICÍPIO: SANTAREM
CPF: 36985252249
NOME: VALERIA CRISTINA DO CARMO SOARES
MATRÍCULA: 5128650
FONTE DE RECURSO: 0104
NATUREZA: 3339030 - CONSUMO E 3339039 - SP JURÍDICA
VALOR: CONSUMO - R$ 975,00 / SERVIÇO - R$ 975,00
ORDENADOR: LUCIRENE FARIAS TAVARES CPF: 12186015234

PORTARIA DE SUPRIMENTO DE FUNDO 1º SEMESTRE/2018 - 621/2018
PRAZO DE APLICAÇÃO: 60 DIAS
PRAZO DE PRESTAÇÃO DE CONTAS: 15 DIAS
CARGO/FUNÇÃO: DIRETOR(A) DA EEEF CEL ALUIZIO FERREIRA
MUNICÍPIO: BRAGANCA
CPF: 61273392272
NOME: GIVANILDO BATISTA DE SOUZA
MATRÍCULA: 57233987
FONTE DE RECURSO: 0104
NATUREZA: 3339030 - CONSUMO E 3339039 - SP JURÍDICA
VALOR: CONSUMO - R$ 1.197,00 / SERVIÇO - R$ 1.197,00
ORDENADOR: LUCIRENE FARIAS TAVARES CPF: 12186015234

PORTARIA DE SUPRIMENTO DE FUNDO 1º SEMESTRE/2018 - 622/2018
PRAZO DE APLICAÇÃO: 60 DIAS
PRAZO DE PRESTAÇÃO DE CONTAS: 15 DIAS
CARGO/FUNÇÃO: DIRETOR(A) DA EEEF CEL NEWTON BARREIRA
MUNICÍPIO: CACHOEIRA DO PIRIA
CPF: 16827856291
NOME: PAULO LUCIO GAMA DA SILVA
MATRÍCULA: 6317375
FONTE DE RECURSO: 0104
NATUREZA: 3339030 - CONSUMO E 3339039 - SP JURÍDICA
VALOR: CONSUMO - R$ 371,25 / SERVIÇO - R$ 371,25
ORDENADOR: LUCIRENE FARIAS TAVARES CPF: 12186015234

PORTARIA DE SUPRIMENTO DE FUNDO 1º SEMESTRE/2018 - 623/2018
PRAZO DE APLICAÇÃO: 60 DIAS
PRAZO DE PRESTAÇÃO DE CONTAS: 15 DIAS
CARGO/FUNÇÃO: DIRETOR(A) DA EEEFM ADRIANO GONCALVES
MUNICÍPIO: CACHOEIRA DO PIRIA
CPF: 16827856291
NOME: PAULO LUCIO GAMA DA SILVA
MATRÍCULA: 6317375
FONTE DE RECURSO: 0104
NATUREZA: 3339030 - CONSUMO E 3339039 - SP JURÍDICA
VALOR: CONSUMO - R$ 2.045,25 / SERVIÇO - R$ 2.045,25
ORDENADOR: LUCIRENE FARIAS TAVARES CPF: 12186015234

PORTARIA DE SUPRIMENTO DE FUNDO 1º SEMESTRE/2018 - 624/2018
PRAZO DE APLICAÇÃO: 60 DIAS
PRAZO DE PRESTAÇÃO DE CONTAS: 15 DIAS
CARGO/FUNÇÃO: DIRETOR(A) DA EEEFM ALBINO CARDOSO
MUNICÍPIO: BRAGANCA
CPF: 60271485272
NOME: JOELSON MARTINS DA PAIXAO
MATRÍCULA: 5902648
FONTE DE RECURSO: 0104
NATUREZA: 3339030 - CONSUMO E 3339039 - SP JURÍDICA
VALOR: CONSUMO - R$ 1.120,50 / SERVIÇO - R$ 1.120,50
ORDENADOR: LUCIRENE FARIAS TAVARES CPF: 12186015234

PORTARIA DE SUPRIMENTO DE FUNDO 1º SEMESTRE/2018 - 625/2018
PRAZO DE APLICAÇÃO: 60 DIAS
PRAZO DE PRESTAÇÃO DE CONTAS: 15 DIAS
CARGO/FUNÇÃO: DIRETOR(A) DA EEEFM DR FRANCISCO DE PAULA PINHEIRO
MUNICÍPIO: BRAGANCA
CPF: 73266981200
NOME: ANA SUELY MARTINS MONTE PALMA
MATRÍCULA: 54182793
FONTE DE RECURSO: 0104
NATUREZA: 3339030 - CONSUMO E 3339039 - SP JURÍDICA
VALOR: CONSUMO - R$ 292,50 / SERVIÇO - R$ 292,50
ORDENADOR: LUCIRENE FARIAS TAVARES CPF: 12186015234

PORTARIA DE SUPRIMENTO DE FUNDO 1º SEMESTRE/2018 - 626/2018
PRAZO DE APLICAÇÃO: 60 DIAS
PRAZO DE PRESTAÇÃO DE CONTAS: 15 DIAS
CARGO/FUNÇÃO: DIRETOR(A) DA EEEFM GERMANO GARCIA
MUNICÍPIO: BRAGANCA
CPF: 61063584272
NOME: CELESTINO FERREIRA GONCALVES FILHO
MATRÍCULA: 57221171
FONTE DE RECURSO: 0104
NATUREZA: 3339030 - CONSUMO E 3339039 - SP JURÍDICA
VALOR: CONSUMO - R$ 1.260,00 / SERVIÇO - R$ 1.260,00
ORDENADOR: LUCIRENE FARIAS TAVARES CPF: 12186015234

PORTARIA DE SUPRIMENTO DE FUNDO 1º SEMESTRE/2018 - 627/2018
PRAZO DE APLICAÇÃO: 60 DIAS
PRAZO DE PRESTAÇÃO DE CONTAS: 15 DIAS
CARGO/FUNÇÃO: DIRETOR(A) DA EEEFM MARIO QUEIROZ DO ROSARIO
MUNICÍPIO: BRAGANCA
CPF: 61989703291
NOME: CLEIA MARKIA SILVA DE MELO
MATRÍCULA: 5809746
FONTE DE RECURSO: 0104
NATUREZA: 3339030 - CONSUMO E 3339039 - SP JURÍDICA
VALOR: CONSUMO - R$ 2.340,00 / SERVIÇO - R$ 2.340,00
ORDENADOR: LUCIRENE FARIAS TAVARES CPF: 12186015234

PORTARIA DE SUPRIMENTO DE FUNDO 1º SEMESTRE/2018 - 628/2018
PRAZO DE APLICAÇÃO: 60 DIAS
PRAZO DE PRESTAÇÃO DE CONTAS: 15 DIAS
CARGO/FUNÇÃO: DIRETOR(A) DA EEEF PATALINO
MUNICÍPIO: BRAGANCA
CPF: 62330446268
NOME: GILMARA CARLA BARBOSA DA SILVA
MATRÍCULA: 57210119
FONTE DE RECURSO: 0104
NATUREZA: 3339030 - CONSUMO E 3339039 - SP JURÍDICA
VALOR: CONSUMO - R$ 904,50 / SERVIÇO - R$ 904,50
ORDENADOR: LUCIRENE FARIAS TAVARES CPF: 12186015234

PORTARIA DE SUPRIMENTO DE FUNDO 1º SEMESTRE/2018 - 629/2018
PRAZO DE APLICAÇÃO: 60 DIAS
PRAZO DE PRESTAÇÃO DE CONTAS: 15 DIAS
CARGO/FUNÇÃO: DIRETOR(A) DA EEEF PROF YOLANDA CHAVES
MUNICÍPIO: BRAGANCA
CPF: 27848850200
NOME: VARNY SILVEIRA DE SOUSA
MATRÍCULA: 57234169
FONTE DE RECURSO: 0104
NATUREZA: 3339030 - CONSUMO E 3339039 - SP JURÍDICA
VALOR: CONSUMO - R$ 2.727,00 / SERVIÇO - R$ 2.727,00
ORDENADOR: LUCIRENE FARIAS TAVARES CPF: 12186015234

PORTARIA DE SUPRIMENTO DE FUNDO 1º SEMESTRE/2018 - 630/2018
PRAZO DE APLICAÇÃO: 60 DIAS
PRAZO DE PRESTAÇÃO DE CONTAS: 15 DIAS
CARGO/FUNÇÃO: DIRETOR(A) DA EEEF SISTEMA EDUCATIVO RADIOFONICO DE BRAGANCA
MUNICÍPIO: BRAGANCA
CPF: 18915310268
NOME: EDIANE SANTANA SILVA
MATRÍCULA: 509442
FONTE DE RECURSO: 0104
NATUREZA: 3339030 - CONSUMO E 3339039 - SP JURÍDICA
VALOR: CONSUMO - R$ 1.307,25 / SERVIÇO - R$ 1.307,25
ORDENADOR: LUCIRENE FARIAS TAVARES CPF: 12186015234

PORTARIA DE SUPRIMENTO DE FUNDO 1º SEMESTRE/2018 - 631/2018
PRAZO DE APLICAÇÃO: 60 DIAS
PRAZO DE PRESTAÇÃO DE CONTAS: 15 DIAS
CARGO/FUNÇÃO: DIRETOR(A) DA EEEM CEL PINHEIRO JUNIOR
MUNICÍPIO: TRACUATEUA
CPF: 64513211253
NOME: DENILZA FATIMA OLIVEIRA DA SILVA
MATRÍCULA: 5771544
FONTE DE RECURSO: 0104
NATUREZA: 3339030 - CONSUMO E 3339039 - SP JURÍDICA
VALOR: CONSUMO - R$ 2.288,25 / SERVIÇO - R$ 2.288,25
ORDENADOR: LUCIRENE FARIAS TAVARES CPF: 12186015234

PORTARIA DE SUPRIMENTO DE FUNDO 1º SEMESTRE/2018 - 632/2018
PRAZO DE APLICAÇÃO: 60 DIAS
PRAZO DE PRESTAÇÃO DE CONTAS: 15 DIAS
CARGO/FUNÇÃO: DIRETOR(A) DA ERC ASSOC DE PAIS E AMIGOS DOS EXCEPCIONAIS
MUNICÍPIO: BRAGANCA
CPF: 59129603234
NOME: ADILA DA PROVIDENCIA MACIAS SIQUEIRA
MATRÍCULA: 57210154
FONTE DE RECURSO: 0104
NATUREZA: 3339030 - CONSUMO E 3339039 - SP JURÍDICA
VALOR: CONSUMO - R$ 180,00 / SERVIÇO - R$ 180,00
ORDENADOR: LUCIRENE FARIAS TAVARES CPF: 12186015234

PORTARIA DE SUPRIMENTO DE FUNDO 1º SEMESTRE/2018 - 633/2018
PRAZO DE APLICAÇÃO: 60 DIAS
PRAZO DE PRESTAÇÃO DE CONTAS: 15 DIAS
CARGO/FUNÇÃO: DIRETOR(A) DA EEEFM PROF JOAO LUDOVICO
MUNICÍPIO: LIMOEIRO DO AJURU
CPF: 64794687249
NOME: CLEITON CLOVIS DE CASTRO GONCALVES
MATRÍCULA: 5899776
FONTE DE RECURSO: 0104
NATUREZA: 3339030 - CONSUMO E 3339039 - SP JURÍDICA
VALOR: CONSUMO - R$ 1.269,00 / SERVIÇO - R$ 1.269,00
ORDENADOR: LUCIRENE FARIAS TAVARES CPF: 12186015234

PORTARIA DE SUPRIMENTO DE FUNDO 1º SEMESTRE/2018 - 634/2018
PRAZO DE APLICAÇÃO: 60 DIAS
PRAZO DE PRESTAÇÃO DE CONTAS: 15 DIAS
CARGO/FUNÇÃO: DIRETOR(A) DA EEEM FRANCISCA NOGUEIRA DA COSTA RAMOS
MUNICÍPIO: BAIAO
CPF: 18533906234
NOME: WAINE DE NAZARE DOS SANTOS ALMEIDA
MATRÍCULA: 5442028
FONTE DE RECURSO: 0104
NATUREZA: 3339030 - CONSUMO E 3339039 - SP JURÍDICA
VALOR: CONSUMO - R$ 3.775,50 / SERVIÇO - R$ 3.775,50
ORDENADOR: LUCIRENE FARIAS TAVARES CPF: 12186015234

PORTARIA DE SUPRIMENTO DE FUNDO 1º SEMESTRE/2018 - 635/2018
PRAZO DE APLICAÇÃO: 60 DIAS
PRAZO DE PRESTAÇÃO DE CONTAS: 15 DIAS
CARGO/FUNÇÃO: DIRETOR(A) DA EEEM JULIA PASSARINHO
MUNICÍPIO: CAMETA
CPF: 6655335272
NOME: FRANCISCO DAS CHAGAS DE PINA
MATRÍCULA: 5354021
FONTE DE RECURSO: 0104
NATUREZA: 3339030 - CONSUMO E 3339039 - SP JURÍDICA
VALOR: CONSUMO - R$ 2.603,25 / SERVIÇO - R$ 2.603,25
ORDENADOR: LUCIRENE FARIAS TAVARES CPF: 12186015234

PORTARIA DE SUPRIMENTO DE FUNDO 1º SEMESTRE/2018 - 636/2018
PRAZO DE APLICAÇÃO: 60 DIAS
PRAZO DE PRESTAÇÃO DE CONTAS: 15 DIAS
CARGO/FUNÇÃO: DIRETOR(A) DA EEEM RAIMUNDO RIBEIRO DA COSTA
MUNICÍPIO: OEIRAS DO PARA
CPF: 23669640215
NOME: JOSE ANTONIO DE CASTRO MAGALHAES
MATRÍCULA: 5686121
FONTE DE RECURSO: 0104
NATUREZA: 3339030 - CONSUMO E 3339039 - SP JURÍDICA
VALOR: CONSUMO - R$ 2.711,25 / SERVIÇO - R$ 2.711,25
ORDENADOR: LUCIRENE FARIAS TAVARES CPF: 12186015234

PORTARIA DE SUPRIMENTO DE FUNDO 1º SEMESTRE/2018 - 637/2018
PRAZO DE APLICAÇÃO: 60 DIAS
PRAZO DE PRESTAÇÃO DE CONTAS: 15 DIAS
CARGO/FUNÇÃO: DIRETOR(A) DA EEEM ERIBERTO JASPER
MUNICÍPIO: TAILANDIA
CPF: 65892283100
NOME: VALDENIA DA SILVA BOIBA
MATRÍCULA: 55587077
FONTE DE RECURSO: 0104
NATUREZA: 3339030 - CONSUMO E 3339039 - SP JURÍDICA
VALOR: CONSUMO - R$ 1.203,75 / SERVIÇO - R$ 1.203,75
ORDENADOR: LUCIRENE FARIAS TAVARES CPF: 12186015234

PORTARIA DE SUPRIMENTO DE FUNDO 1º SEMESTRE/2018 - 638/2018
PRAZO DE APLICAÇÃO: 60 DIAS
PRAZO DE PRESTAÇÃO DE CONTAS: 15 DIAS
CARGO/FUNÇÃO: DIRETOR(A) DA EETEPA - ESCOLAS TECNOLOGICAS DO PARA - TAILANDIA
MUNICÍPIO: TAILANDIA
CPF: 59402288600
NOME: SIRLENE DE PAULA CORDEIRO
MATRÍCULA: 5900853
FONTE DE RECURSO: 0104
NATUREZA: 3339030 - CONSUMO E 3339039 - SP JURÍDICA
VALOR: CONSUMO - R$ 2.520,00 / SERVIÇO - R$ 2.520,00
ORDENADOR: LUCIRENE FARIAS TAVARES CPF: 12186015234

PORTARIA DE SUPRIMENTO DE FUNDO 1º SEMESTRE/2018 - 639/2018
PRAZO DE APLICAÇÃO: 60 DIAS
PRAZO DE PRESTAÇÃO DE CONTAS: 15 DIAS
CARGO/FUNÇÃO: DIRETOR(A) DA ERC COMPLEXO EDUC E TERAPEUTICO CASA BEM-TE-VI
MUNICÍPIO: ABAETETUBA
CPF: 12507237287
NOME: ROSENILDA FARIAS CUNHA
MATRÍCULA: 57217341
FONTE DE RECURSO: 0104
NATUREZA: 3339030 - CONSUMO E 3339039 - SP JURÍDICA
VALOR: CONSUMO - R$ 1.345,50 / SERVIÇO - R$ 1.345,50
ORDENADOR: LUCIRENE FARIAS TAVARES CPF: 12186015234

PORTARIA DE SUPRIMENTO DE FUNDO 1º SEMESTRE/2018 - 640/2018
PRAZO DE APLICAÇÃO: 60 DIAS
PRAZO DE PRESTAÇÃO DE CONTAS: 15 DIAS
CARGO/FUNÇÃO: DIRETOR(A) DA EEEFM PROFA ELZA MARIA CORREA DANTAS
MUNICÍPIO: SAO DOMINGOS DO ARAGUAIA
CPF: 29649528253
NOME: SEBASTIANA ARAUJO FILHA
MATRÍCULA: 5708370
FONTE DE RECURSO: 0104
NATUREZA: 3339030 - CONSUMO E 3339039 - SP JURÍDICA
VALOR: CONSUMO - R$ 2.344,50 / SERVIÇO - R$ 2.344,50
ORDENADOR: LUCIRENE FARIAS TAVARES CPF: 12186015234

PORTARIA DE SUPRIMENTO DE FUNDO 1º SEMESTRE/2018 - 641/2018
PRAZO DE APLICAÇÃO: 60 DIAS
PRAZO DE PRESTAÇÃO DE CONTAS: 15 DIAS
CARGO/FUNÇÃO: DIRETOR(A) DA EEEM 21 DE ABRIL
MUNICÍPIO: PALESTINA DO PARA
CPF: 23421266204
NOME: AUDILEIA DA SILVA TEIXEIRA
MATRÍCULA: 54187777
FONTE DE RECURSO: 0104
NATUREZA: 3339030 - CONSUMO E 3339039 - SP JURÍDICA
VALOR: CONSUMO - R$ 670,50 / SERVIÇO - R$ 670,50
ORDENADOR: LUCIRENE FARIAS TAVARES CPF: 12186015234

PORTARIA DE SUPRIMENTO DE FUNDO 1º SEMESTRE/2018 - 642/2018
PRAZO DE APLICAÇÃO: 60 DIAS
PRAZO DE PRESTAÇÃO DE CONTAS: 15 DIAS
CARGO/FUNÇÃO: DIRETOR(A) DA EEEM ANEXO I PROF MARIA DA GLORIA RODRIGUES PAIXAO
MUNICÍPIO: JACUNDA
CPF: 22339108268
NOME: ROSILENE SANCHES ASSUNCAO
MATRÍCULA: 961523
FONTE DE RECURSO: 0104
NATUREZA: 3339030 - CONSUMO E 3339039 - SP JURÍDICA
VALOR: CONSUMO - R$ 596,25 / SERVIÇO - R$ 596,25
ORDENADOR: LUCIRENE FARIAS TAVARES CPF: 12186015234

PORTARIA DE SUPRIMENTO DE FUNDO 1º SEMESTRE/2018 - 643/2018
PRAZO DE APLICAÇÃO: 60 DIAS
PRAZO DE PRESTAÇÃO DE CONTAS: 15 DIAS
CARGO/FUNÇÃO: DIRETOR(A) DA EEEM LENILSON LUIZ MIRANDA
MUNICÍPIO: SAO GERALDO DO ARAGUAIA
CPF: 55806805115
NOME: LIBANA DA CRUZ SILVA
MATRÍCULA: 5902679
FONTE DE RECURSO: 0104
NATUREZA: 3339030 - CONSUMO E 3339039 - SP JURÍDICA
VALOR: CONSUMO - R$ 717,75 / SERVIÇO - R$ 717,75
ORDENADOR: LUCIRENE FARIAS TAVARES CPF: 12186015234

PORTARIA DE SUPRIMENTO DE FUNDO 1º SEMESTRE/2018 - 644/2018
PRAZO DE APLICAÇÃO: 60 DIAS
PRAZO DE PRESTAÇÃO DE CONTAS: 15 DIAS
CARGO/FUNÇÃO: DIRETOR(A) DA EEEM LIBERDADE
MUNICÍPIO: MARABA
CPF: 16635701249
NOME: SALVADOR BATISTA DE ALMEIDA
MATRÍCULA: 6006043
FONTE DE RECURSO: 0104
NATUREZA: 3339030 - CONSUMO E 3339039 - SP JURÍDICA
VALOR: CONSUMO - R$ 2.886,75 / SERVIÇO - R$ 2.886,75
ORDENADOR: LUCIRENE FARIAS TAVARES CPF: 12186015234

PORTARIA DE SUPRIMENTO DE FUNDO 1º SEMESTRE/2018 - 645/2018
PRAZO DE APLICAÇÃO: 60 DIAS
PRAZO DE PRESTAÇÃO DE CONTAS: 15 DIAS
CARGO/FUNÇÃO: DIRETOR(A) DA EEEM LIBERDADE (ANEXO I)
MUNICÍPIO: MARABA
CPF: 16635701249
NOME: SALVADOR BATISTA DE ALMEIDA
MATRÍCULA: 6006043
FONTE DE RECURSO: 0104
NATUREZA: 3339030 - CONSUMO E 3339039 - SP JURÍDICA
VALOR: CONSUMO - R$ 411,75 / SERVIÇO - R$ 411,75
ORDENADOR: LUCIRENE FARIAS TAVARES CPF: 12186015234

PORTARIA DE SUPRIMENTO DE FUNDO 1º SEMESTRE/2018 - 646/2018
PRAZO DE APLICAÇÃO: 60 DIAS
PRAZO DE PRESTAÇÃO DE CONTAS: 15 DIAS
CARGO/FUNÇÃO: DIRETOR(A) DA EEEM PROFA MARIA DA GLORIA RODRIGUES PAIXAO
MUNICÍPIO: JACUNDA
CPF: 22339108268
NOME: ROSILENE SANCHES ASSUNCAO
MATRÍCULA: 961523
FONTE DE RECURSO: 0104
NATUREZA: 3339030 - CONSUMO E 3339039 - SP JURÍDICA
VALOR: CONSUMO - R$ 2.628,00 / SERVIÇO - R$ 2.628,00
ORDENADOR: LUCIRENE FARIAS TAVARES CPF: 12186015234

PORTARIA DE SUPRIMENTO DE FUNDO 1º SEMESTRE/2018 - 647/2018
PRAZO DE APLICAÇÃO: 60 DIAS
PRAZO DE PRESTAÇÃO DE CONTAS: 15 DIAS
CARGO/FUNÇÃO: DIRETOR(A) DA EEEM PROF SALOME CARVALHO
MUNICÍPIO: MARABA
CPF: 49056549200
NOME: MAGNO RODRIGUES BARROS
MATRÍCULA: 5822548
FONTE DE RECURSO: 0104
NATUREZA: 3339030 - CONSUMO E 3339039 - SP JURÍDICA
VALOR: CONSUMO - R$ 423,00 / SERVIÇO - R$ 423,00
ORDENADOR: LUCIRENE FARIAS TAVARES CPF: 12186015234

PORTARIA DE SUPRIMENTO DE FUNDO 1º SEMESTRE/2018 - 648/2018
PRAZO DE APLICAÇÃO: 60 DIAS
PRAZO DE PRESTAÇÃO DE CONTAS: 15 DIAS
CARGO/FUNÇÃO: DIRETOR(A) DA ERC PEQUENO PRINCIPE
MUNICÍPIO: MARABA
CPF: 41122453272
NOME: ANTONIO LUIZ SILVA SOARES
MATRÍCULA: 5449073
FONTE DE RECURSO: 0104
NATUREZA: 3339030 - CONSUMO E 3339039 - SP JURÍDICA
VALOR: CONSUMO - R$ 1.248,75 / SERVIÇO - R$ 1.248,75
ORDENADOR: LUCIRENE FARIAS TAVARES CPF: 12186015234

PORTARIA DE SUPRIMENTO DE FUNDO 1º SEMESTRE/2018 - 649/2018
PRAZO DE APLICAÇÃO: 60 DIAS
PRAZO DE PRESTAÇÃO DE CONTAS: 15 DIAS
CARGO/FUNÇÃO: DIRETOR(A) DA EE EDUCACAO PROFIS E TECNOLOGICA DE SANTAREM
MUNICÍPIO: SANTAREM
CPF: 74817124253
NOME: LUCIANA SOUSA DOS SANTOS
MATRÍCULA: 54197474
FONTE DE RECURSO: 0104
NATUREZA: 3339030 - CONSUMO E 3339039 - SP JURÍDICA
VALOR: CONSUMO - R$ 843,75 / SERVIÇO - R$ 843,75
ORDENADOR: LUCIRENE FARIAS TAVARES CPF: 12186015234

PORTARIA DE SUPRIMENTO DE FUNDO 1º SEMESTRE/2018 - 650/2018
PRAZO DE APLICAÇÃO: 60 DIAS
PRAZO DE PRESTAÇÃO DE CONTAS: 15 DIAS
CARGO/FUNÇÃO: DIRETOR(A) DA EEEF GONCALVES DIAS
MUNICÍPIO: SANTAREM
CPF: 65367324215
NOME: SARA ASSUNCAO DOS SANTOS
MATRÍCULA: 5901554
FONTE DE RECURSO: 0104
NATUREZA: 3339030 - CONSUMO E 3339039 - SP JURÍDICA
VALOR: CONSUMO - R$ 999,00 / SERVIÇO - R$ 999,00
ORDENADOR: LUCIRENE FARIAS TAVARES CPF: 12186015234

PORTARIA DE SUPRIMENTO DE FUNDO 1º SEMESTRE/2018 - 651/2018
PRAZO DE APLICAÇÃO: 60 DIAS
PRAZO DE PRESTAÇÃO DE CONTAS: 15 DIAS
CARGO/FUNÇÃO: DIRETOR(A) DA EEEF JADER FONTENELLE BARBALHO
MUNICÍPIO: SANTAREM
CPF: 40314456287
NOME: MARIO FERNANDO MARTINS BENTES
MATRÍCULA: 5900093
FONTE DE RECURSO: 0104
NATUREZA: 3339030 - CONSUMO E 3339039 - SP JURÍDICA
VALOR: CONSUMO - R$ 749,25 / SERVIÇO - R$ 749,25
ORDENADOR: LUCIRENE FARIAS TAVARES CPF: 12186015234

PORTARIA DE SUPRIMENTO DE FUNDO 1º SEMESTRE/2018 - 652/2018
PRAZO DE APLICAÇÃO: 60 DIAS
PRAZO DE PRESTAÇÃO DE CONTAS: 15 DIAS
CARGO/FUNÇÃO: DIRETOR(A) DA EEEFM DOM TIAGO RYAN
MUNICÍPIO: SANTAREM
CPF: 05095816253
NOME: MARIA ONEIDE DO NASCIMENTO COSTA
MATRÍCULA: 5889548
FONTE DE RECURSO: 0104
NATUREZA: 3339030 - CONSUMO E 3339039 - SP JURÍDICA
VALOR: CONSUMO - R$ 1.417,50 / SERVIÇO - R$ 1.417,50
ORDENADOR: LUCIRENE FARIAS TAVARES CPF: 12186015234

PORTARIA DE SUPRIMENTO DE FUNDO 1º SEMESTRE/2018 - 653/2018
PRAZO DE APLICAÇÃO: 60 DIAS
PRAZO DE PRESTAÇÃO DE CONTAS: 15 DIAS
CARGO/FUNÇÃO: DIRETOR(A) DA EEEFM FELISBELO JAGUAR SUSSUARANA
MUNICÍPIO: SANTAREM
CPF: 19565534287
NOME: WANDERLEY FIGUEIRA GARCIA
MATRÍCULA: 5337429
FONTE DE RECURSO: 0104
NATUREZA: 3339030 - CONSUMO E 3339039 - SP JURÍDICA
VALOR: CONSUMO - R$ 551,25 / SERVIÇO - R$ 551,25
ORDENADOR: LUCIRENE FARIAS TAVARES CPF: 12186015234

PORTARIA DE SUPRIMENTO DE FUNDO 1º SEMESTRE/2018 - 654/2018
PRAZO DE APLICAÇÃO: 60 DIAS
PRAZO DE PRESTAÇÃO DE CONTAS: 15 DIAS
CARGO/FUNÇÃO: DIRETOR(A) DA EEEFM JOSE DE ALENCAR
MUNICÍPIO: SANTAREM
CPF: 57772339291

NOME: MARIA BERNADETE COSTA CRUZ
MATRÍCULA: 57220558
FONTE DE RECURSO: 0104
NATUREZA: 3339030 - CONSUMO E 3339039 - SP JURÍDICA
VALOR: CONSUMO - R$ 1.921,50 / SERVIÇO - R$ 1.921,50
ORDENADOR: LUCIRENE FARIAS TAVARES CPF: 12186015234

PORTARIA DE SUPRIMENTO DE FUNDO 1º SEMESTRE/2018 - 655/2018

PRAZO DE APLICAÇÃO: 60 DIAS
PRAZO DE PRESTAÇÃO DE CONTAS: 15 DIAS
CARGO/FUNÇÃO: DIRETOR(A) DA EEEFM JULIA G PASSARINHO
MUNICÍPIO: SANTAREM
CPF: 51610540263
NOME: KELLISANGELA RODRIGUES QUARESMA
MATRÍCULA: 5899792
FONTE DE RECURSO: 0104
NATUREZA: 3339030 - CONSUMO E 3339039 - SP JURÍDICA
VALOR: CONSUMO - R$ 1.710,00 / SERVIÇO - R$ 1.710,00
ORDENADOR: LUCIRENE FARIAS TAVARES CPF: 12186015234

PORTARIA DE SUPRIMENTO DE FUNDO 1º SEMESTRE/2018 - 656/2018

PRAZO DE APLICAÇÃO: 60 DIAS
PRAZO DE PRESTAÇÃO DE CONTAS: 15 DIAS
CARGO/FUNÇÃO: DIRETOR(A) DA EEEFM ONESIMA PEREIRA DE BARROS
MUNICÍPIO: SANTAREM
CPF: 16327675204
NOME: MARIA HERICA DOS SANTOS CORDEIRO
MATRÍCULA: 5902067
FONTE DE RECURSO: 0104
NATUREZA: 3339030 - CONSUMO E 3339039 - SP JURÍDICA
VALOR: CONSUMO - R$ 2.160,00 / SERVIÇO - R$ 2.160,00
ORDENADOR: LUCIRENE FARIAS TAVARES CPF: 12186015234

PORTARIA DE SUPRIMENTO DE FUNDO 1º SEMESTRE/2018 - 657/2018

PRAZO DE APLICAÇÃO: 60 DIAS
PRAZO DE PRESTAÇÃO DE CONTAS: 15 DIAS
CARGO/FUNÇÃO: DIRETOR(A) DA EEEF MORAES SARMENTO
MUNICÍPIO: SANTAREM
CPF: 65733665220
NOME: MARIA DO SOCORRO FERREIRA LOPES
MATRÍCULA: 5889544
FONTE DE RECURSO: 0104
NATUREZA: 3339030 - CONSUMO E 3339039 - SP JURÍDICA
VALOR: CONSUMO - R$ 200,25 / SERVIÇO - R$ 200,25
ORDENADOR: LUCIRENE FARIAS TAVARES CPF: 12186015234

PORTARIA DE SUPRIMENTO DE FUNDO 1º SEMESTRE/2018 - 658/2018

PRAZO DE APLICAÇÃO: 60 DIAS
PRAZO DE PRESTAÇÃO DE CONTAS: 15 DIAS
CARGO/FUNÇÃO: DIRETOR(A) DA EEEFM PEDRO ALVARES CABRAL
MUNICÍPIO: SANTAREM
CPF: 44940521249
NOME: JOELZILA MARA REGO SANTOS
MATRÍCULA: 5734924
FONTE DE RECURSO: 0104
NATUREZA: 3339030 - CONSUMO E 3339039 - SP JURÍDICA
VALOR: CONSUMO - R$ 1.406,25 / SERVIÇO - R$ 1.406,25
ORDENADOR: LUCIRENE FARIAS TAVARES CPF: 12186015234

Protocolo: 298714

PORTARIA DE SUPRIMENTO DE FUNDO 1º SEMESTRE/2018 - 459/2018

PRAZO DE APLICAÇÃO: 60 DIAS
PRAZO DE PRESTAÇÃO DE CONTAS: 15 DIAS
CARGO/FUNÇÃO: DIRETOR(A) DA ANEXO I DA EEEM BENEDITO CORREA DE SOUZA
MUNICÍPIO: ITAITUBA
CPF: 19546084204
NOME: MARIA DE FATIMA FARIAS DA SILVA
MATRÍCULA: 286052
FONTE DE RECURSO: 0104
NATUREZA: 3339030 - CONSUMO E 3339039 - SP JURÍDICA
VALOR: CONSUMO - R$ 344,25 / SERVIÇO - R$ 344,25
ORDENADOR: LUCIRENE FARIAS TAVARES CPF: 12186015234

PORTARIA DE SUPRIMENTO DE FUNDO 1º SEMESTRE/2018 - 460/2018

PRAZO DE APLICAÇÃO: 60 DIAS
PRAZO DE PRESTAÇÃO DE CONTAS: 15 DIAS
CARGO/FUNÇÃO: DIRETOR(A) DA ANEXO I DA EEEM PROF. GERSON PERES
MUNICÍPIO: BREVES
CPF: 72064196234
NOME: LILIAN MARIA DE NOGUEIRA FERNANDES
MATRÍCULA: 57209448
FONTE DE RECURSO: 0104
NATUREZA: 3339030 - CONSUMO E 3339039 - SP JURÍDICA
VALOR: CONSUMO - R$ 576,00 / SERVIÇO - R$ 576,00
ORDENADOR: LUCIRENE FARIAS TAVARES CPF: 12186015234

PORTARIA DE SUPRIMENTO DE FUNDO 1º SEMESTRE/2018 - 461/2018

PRAZO DE APLICAÇÃO: 60 DIAS
PRAZO DE PRESTAÇÃO DE CONTAS: 15 DIAS
CARGO/FUNÇÃO: DIRETOR(A) DA EE DE ED PROF E TECNOLOGICA DE ORIXIMINA - EETEPA
MUNICÍPIO: ORIXIMINA
CPF: 19515774268
NOME: ANTONIO GONCALVES LIMA
MATRÍCULA: 5902634
FONTE DE RECURSO: 0104
NATUREZA: 3339030 - CONSUMO E 3339039 - SP JURÍDICA
VALOR: CONSUMO - R$ 1.068,75 / SERVIÇO - R$ 1.068,75
ORDENADOR: LUCIRENE FARIAS TAVARES CPF: 12186015234

PORTARIA DE SUPRIMENTO DE FUNDO 1º SEMESTRE/2018 - 462/2018

PRAZO DE APLICAÇÃO: 60 DIAS
PRAZO DE PRESTAÇÃO DE CONTAS: 15 DIAS
CARGO/FUNÇÃO: DIRETOR(A) DA EEEF ABEL OVIDIO DE CAMPOS
MUNICÍPIO: CURUCA
CPF: 67596207200
NOME: ROBERTO GONCALVES DA COSTA
MATRÍCULA: 57196506
FONTE DE RECURSO: 0104
NATUREZA: 3339030 - CONSUMO E 3339039 - SP JURÍDICA
VALOR: CONSUMO - R$ 877,50 / SERVIÇO - R$ 877,50
ORDENADOR: LUCIRENE FARIAS TAVARES CPF: 12186015234

PORTARIA DE SUPRIMENTO DE FUNDO 1º SEMESTRE/2018 - 463/2018

PRAZO DE APLICAÇÃO: 60 DIAS
PRAZO DE PRESTAÇÃO DE CONTAS: 15 DIAS
CARGO/FUNÇÃO: DIRETOR(A) DA EE CENTRO DE TREINAMENTO PROFIS GEOVANNI EMMI
MUNICÍPIO: SANTA ISABEL DO PARA
CPF: 51528720210
NOME: GLEDJA CRISTINA NAGASAKA
MATRÍCULA: 57209527
FONTE DE RECURSO: 0104
NATUREZA: 3339030 - CONSUMO E 3339039 - SP JURÍDICA
VALOR: CONSUMO - R$ 216,00 / SERVIÇO - R$ 216,00
ORDENADOR: LUCIRENE FARIAS TAVARES CPF: 12186015234

PORTARIA DE SUPRIMENTO DE FUNDO 1º SEMESTRE/2018 - 464/2018

PRAZO DE APLICAÇÃO: 60 DIAS
PRAZO DE PRESTAÇÃO DE CONTAS: 15 DIAS
CARGO/FUNÇÃO: DIRETOR(A) DA EEEF 14 DE ABRIL
MUNICÍPIO: CONCEICAO DO ARAGUAIA
CPF: 61252409249
NOME: MARCILENE PINTO DE OLIVEIRA
MATRÍCULA: 5900847
FONTE DE RECURSO: 0104
NATUREZA: 3339030 - CONSUMO E 3339039 - SP JURÍDICA
VALOR: CONSUMO - R$ 301,50 / SERVIÇO - R$ 301,50
ORDENADOR: LUCIRENE FARIAS TAVARES CPF: 12186015234

PORTARIA DE SUPRIMENTO DE FUNDO 1º SEMESTRE/2018 - 465/2018

PRAZO DE APLICAÇÃO: 60 DIAS
PRAZO DE PRESTAÇÃO DE CONTAS: 15 DIAS
CARGO/FUNÇÃO: DIRETOR(A) DA EE ANEXO II DOM LUIZ DE MOURA PALHA
MUNICÍPIO: XINGUARA
CPF: 34146164249
NOME: JOSE ALERCIO GOMES NETO
MATRÍCULA: 5844363
FONTE DE RECURSO: 0104
NATUREZA: 3339030 - CONSUMO E 3339039 - SP JURÍDICA
VALOR: CONSUMO - R$ 189,00 / SERVIÇO - R$ 189,00
ORDENADOR: LUCIRENE FARIAS TAVARES CPF: 12186015234

PORTARIA DE SUPRIMENTO DE FUNDO 1º SEMESTRE/2018 - 466/2018

PRAZO DE APLICAÇÃO: 60 DIAS
PRAZO DE PRESTAÇÃO DE CONTAS: 15 DIAS
CARGO/FUNÇÃO: DIRETOR(A) DA EEEF AMAZONAS DE FIGUEIREDO
MUNICÍPIO: BELEM
CPF: 42372410253
NOME: ANA SELMA BARBOSA CUNHA
MATRÍCULA: 57209951
FONTE DE RECURSO: 0104
NATUREZA: 3339030 - CONSUMO E 3339039 - SP JURÍDICA
VALOR: CONSUMO - R$ 531,00 / SERVIÇO - R$ 531,00
ORDENADOR: LUCIRENE FARIAS TAVARES CPF: 12186015234

PORTARIA DE SUPRIMENTO DE FUNDO 1º SEMESTRE/2018 - 467/2018

PRAZO DE APLICAÇÃO: 60 DIAS
PRAZO DE PRESTAÇÃO DE CONTAS: 15 DIAS
CARGO/FUNÇÃO: DIRETOR(A) DA EEEF BATISTA CAMPOS
MUNICÍPIO: BARCARENA
CPF: 09334149272
NOME: HERMES DIAS DA COSTA
MATRÍCULA: 6035965
FONTE DE RECURSO: 0104
NATUREZA: 3339030 - CONSUMO E 3339039 - SP JURÍDICA
VALOR: CONSUMO - R$ 396,00 / SERVIÇO - R$ 396,00
ORDENADOR: LUCIRENE FARIAS TAVARES CPF: 12186015234

PORTARIA DE SUPRIMENTO DE FUNDO 1º SEMESTRE/2018 - 468/2018

PRAZO DE APLICAÇÃO: 60 DIAS
PRAZO DE PRESTAÇÃO DE CONTAS: 15 DIAS
CARGO/FUNÇÃO: DIRETOR(A) DA EEEF BENTO XV
MUNICÍPIO: BELEM
CPF: 24331368220
NOME: REGINA MARIA FONSECA LOPES
MATRÍCULA: 627895
FONTE DE RECURSO: 0104
NATUREZA: 3339030 - CONSUMO E 3339039 - SP JURÍDICA
VALOR: CONSUMO - R$ 783,00 / SERVIÇO - R$ 783,00
ORDENADOR: LUCIRENE FARIAS TAVARES CPF: 12186015234

PORTARIA DE SUPRIMENTO DE FUNDO 1º SEMESTRE/2018 - 469/2018

PRAZO DE APLICAÇÃO: 60 DIAS
PRAZO DE PRESTAÇÃO DE CONTAS: 15 DIAS
CARGO/FUNÇÃO: DIRETOR(A) DA EEEF CENTRO COMUNITARIO VILA ESPERANCA
MUNICÍPIO: ANANINDEUA
CPF: 15267040215
NOME: MARIA JOSE HIPOLITO RIBEIRO
MATRÍCULA: 57208314
FONTE DE RECURSO: 0104
NATUREZA: 3339030 - CONSUMO E 3339039 - SP JURÍDICA
VALOR: CONSUMO - R$ 432,00 / SERVIÇO - R$ 432,00
ORDENADOR: LUCIRENE FARIAS TAVARES CPF: 12186015234

PORTARIA DE SUPRIMENTO DE FUNDO 1º SEMESTRE/2018 - 470/2018

PRAZO DE APLICAÇÃO: 60 DIAS
PRAZO DE PRESTAÇÃO DE CONTAS: 15 DIAS
CARGO/FUNÇÃO: DIRETOR(A) DA EEEF ARIRI
MUNICÍPIO: ANANINDEUA
CPF: 33365040234
NOME: ROSEANE DO SOCORRO BRITO QUEIROZ
MATRÍCULA: 6320465
FONTE DE RECURSO: 0104
NATUREZA: 3339030 - CONSUMO E 3339039 - SP JURÍDICA
VALOR: CONSUMO - R$ 558,00 / SERVIÇO - R$ 558,00
ORDENADOR: LUCIRENE FARIAS TAVARES CPF: 12186015234

PORTARIA DE SUPRIMENTO DE FUNDO 1º SEMESTRE/2018 - 471/2018

PRAZO DE APLICAÇÃO: 60 DIAS
PRAZO DE PRESTAÇÃO DE CONTAS: 15 DIAS
CARGO/FUNÇÃO: DIRETOR(A) DA EEEF BOM JARDIM
MUNICÍPIO: ANANINDEUA
CPF: 19807244234
NOME: RUBENITA SILVA MOREIRA
MATRÍCULA: 306258
FONTE DE RECURSO: 0104
NATUREZA: 3339030 - CONSUMO E 3339039 - SP JURÍDICA
VALOR: CONSUMO - R$ 663,75 / SERVIÇO - R$ 663,75
ORDENADOR: LUCIRENE FARIAS TAVARES CPF: 12186015234

PORTARIA DE SUPRIMENTO DE FUNDO 1º SEMESTRE/2018 - 472/2018

PRAZO DE APLICAÇÃO: 60 DIAS
PRAZO DE PRESTAÇÃO DE CONTAS: 15 DIAS
CARGO/FUNÇÃO: DIRETOR(A) DA EEEF CARANANDUBA
MUNICÍPIO: BELEM
CPF: 35608544234
NOME: TEREZINHA DE FATIMA SOUSA RIBEIRO PASQUALI
MATRÍCULA: 5414288
FONTE DE RECURSO: 0104
NATUREZA: 3339030 - CONSUMO E 3339039 - SP JURÍDICA
VALOR: CONSUMO - R$ 648,00 / SERVIÇO - R$ 648,00
ORDENADOR: LUCIRENE FARIAS TAVARES CPF: 12186015234

PORTARIA DE SUPRIMENTO DE FUNDO 1º SEMESTRE/2018 - 473/2018

PRAZO DE APLICAÇÃO: 60 DIAS
PRAZO DE PRESTAÇÃO DE CONTAS: 15 DIAS
CARGO/FUNÇÃO: DIRETOR(A) DA EEEF CENECISTA FRANCOIS PAUL BEGOT
MUNICÍPIO: BENEVIDES
CPF: 72274450200
NOME: ALESSANDRO SIDNEY MONTEIRO VELOSO
MATRÍCULA: 57208597
FONTE DE RECURSO: 0104
NATUREZA: 3339030 - CONSUMO E 3339039 - SP JURÍDICA
VALOR: CONSUMO - R$ 1.464,75 / SERVIÇO - R$ 1.464,75
ORDENADOR: LUCIRENE FARIAS TAVARES CPF: 12186015234

PORTARIA DE SUPRIMENTO DE FUNDO 1º SEMESTRE/2018 - 474/2018
PRAZO DE APLICAÇÃO: 60 DIAS
PRAZO DE PRESTAÇÃO DE CONTAS: 15 DIAS
CARGO/FUNÇÃO: DIRETOR(A) DA EEEF DR ANGELO CESARINO
MUNICÍPIO: IGARAPE-ACU
CPF: 14535289204
NOME: JOAO FIALHO DE FREITAS
MATRÍCULA: 484784
FONTE DE RECURSO: 0104
NATUREZA: 3339030 - CONSUMO E 3339039 - SP JURÍDICA
VALOR: CONSUMO - R$ 1.260,00 / SERVIÇO - R$ 1.260,00
ORDENADOR: LUCIRENE FARIAS TAVARES CPF: 12186015234

PORTARIA DE SUPRIMENTO DE FUNDO 1º SEMESTRE/2018 - 475/2018
PRAZO DE APLICAÇÃO: 60 DIAS
PRAZO DE PRESTAÇÃO DE CONTAS: 15 DIAS
CARGO/FUNÇÃO: DIRETOR(A) DA EEEF DONA ALZIRA TEIXEIRA DE SOUZA
MUNICÍPIO: BELEM
CPF: 80140424253
NOME: MONICA DA COSTA BELLO SANTOS
MATRÍCULA: 57208211
FONTE DE RECURSO: 0104
NATUREZA: 3339030 - CONSUMO E 3339039 - SP JURÍDICA
VALOR: CONSUMO - R$ 706,50 / SERVIÇO - R$ 706,50
ORDENADOR: LUCIRENE FARIAS TAVARES CPF: 12186015234

PORTARIA DE SUPRIMENTO DE FUNDO 1º SEMESTRE/2018 - 476/2018
PRAZO DE APLICAÇÃO: 60 DIAS
PRAZO DE PRESTAÇÃO DE CONTAS: 15 DIAS
CARGO/FUNÇÃO: DIRETOR(A) DA EEEF DOMINGOS ACATAUASSU NUNES
MUNICÍPIO: BELEM
CPF: 35507284253
NOME: VERIMAR LUIZ ALVES COSTA
MATRÍCULA: 232548
FONTE DE RECURSO: 0104
NATUREZA: 3339030 - CONSUMO E 3339039 - SP JURÍDICA
VALOR: CONSUMO - R$ 1.464,75 / SERVIÇO - R$ 1.464,75
ORDENADOR: LUCIRENE FARIAS TAVARES CPF: 12186015234

PORTARIA DE SUPRIMENTO DE FUNDO 1º SEMESTRE/2018 - 477/2018
PRAZO DE APLICAÇÃO: 60 DIAS
PRAZO DE PRESTAÇÃO DE CONTAS: 15 DIAS
CARGO/FUNÇÃO: DIRETOR(A) DA EEEF DR MARIA ESTER MOUTA DE OLIVEIRA
MUNICÍPIO: BELEM
CPF: 10838252249
NOME: DILSE SOCORRO LUZ MOREIRA
MATRÍCULA: 320641
FONTE DE RECURSO: 0104
NATUREZA: 3339030 - CONSUMO E 3339039 - SP JURÍDICA
VALOR: CONSUMO - R$ 614,25 / SERVIÇO - R$ 614,25
ORDENADOR: LUCIRENE FARIAS TAVARES CPF: 12186015234

PORTARIA DE SUPRIMENTO DE FUNDO 1º SEMESTRE/2018 - 478/2018
PRAZO DE APLICAÇÃO: 60 DIAS
PRAZO DE PRESTAÇÃO DE CONTAS: 15 DIAS
CARGO/FUNÇÃO: DIRETOR(A) DA EEEF DR PADUA COSTA
MUNICÍPIO: BELEM
CPF: 70930481291
NOME: MONICA CIBELLE SOUSA ROCHA
MATRÍCULA: 57196956
FONTE DE RECURSO: 0104
NATUREZA: 3339030 - CONSUMO E 3339039 - SP JURÍDICA
VALOR: CONSUMO - R$ 2.049,75 / SERVIÇO - R$ 2.049,75
ORDENADOR: LUCIRENE FARIAS TAVARES CPF: 12186015234

PORTARIA DE SUPRIMENTO DE FUNDO 1º SEMESTRE/2018 - 479/2018
PRAZO DE APLICAÇÃO: 60 DIAS
PRAZO DE PRESTAÇÃO DE CONTAS: 15 DIAS
CARGO/FUNÇÃO: DIRETOR(A) DA EEEF JUPITER MAIA
MUNICÍPIO: CURUCA
CPF: 74895079287
NOME: JESSYCA NASSARA DOS REIS NASCIMENTO
MATRÍCULA: 55586897
FONTE DE RECURSO: 0104
NATUREZA: 3339030 - CONSUMO E 3339039 - SP JURÍDICA
VALOR: CONSUMO - R$ 623,25 / SERVIÇO - R$ 623,25
ORDENADOR: LUCIRENE FARIAS TAVARES CPF: 12186015234

PORTARIA DE SUPRIMENTO DE FUNDO 1º SEMESTRE/2018 - 480/2018
PRAZO DE APLICAÇÃO: 60 DIAS
PRAZO DE PRESTAÇÃO DE CONTAS: 15 DIAS
CARGO/FUNÇÃO: DIRETOR(A) DA EEEF LAMEIRA BITTENCOURT
MUNICÍPIO: MAGALHAES BARATA
CPF: 31892728249
NOME: IVETE DE SOUZA GAMA
MATRÍCULA: 54180837
FONTE DE RECURSO: 0104
NATUREZA: 3339030 - CONSUMO E 3339039 - SP JURÍDICA
VALOR: CONSUMO - R$ 272,25 / SERVIÇO - R$ 272,25
ORDENADOR: LUCIRENE FARIAS TAVARES CPF: 12186015234

PORTARIA DE SUPRIMENTO DE FUNDO 1º SEMESTRE/2018 - 481/2018
PRAZO DE APLICAÇÃO: 60 DIAS
PRAZO DE PRESTAÇÃO DE CONTAS: 15 DIAS
CARGO/FUNÇÃO: DIRETOR(A) DA EEEF IRMA SANCHA AUGUSTA DE SOUZA E SILVA
MUNICÍPIO: OUREM
CPF: 36474320249
NOME: MARIA DO CEU PEREIRA GABRIEL
MATRÍCULA: 57208725
FONTE DE RECURSO: 0104
NATUREZA: 3339030 - CONSUMO E 3339039 - SP JURÍDICA
VALOR: CONSUMO - R$ 1.271,25 / SERVIÇO - R$ 1.271,25
ORDENADOR: LUCIRENE FARIAS TAVARES CPF: 12186015234

PORTARIA DE SUPRIMENTO DE FUNDO 1º SEMESTRE/2018 - 482/2018
PRAZO DE APLICAÇÃO: 60 DIAS
PRAZO DE PRESTAÇÃO DE CONTAS: 15 DIAS
CARGO/FUNÇÃO: DIRETOR(A) DA EEEF JONATHAS PONTES ATHIAS SEDE
MUNICÍPIO: PEIXE-BOI
CPF: 58428372268
NOME: LILIAN ALVES NOGUEIRA
MATRÍCULA: 5753473
FONTE DE RECURSO: 0104
NATUREZA: 3339030 - CONSUMO E 3339039 - SP JURÍDICA
VALOR: CONSUMO - R$ 659,25 / SERVIÇO - R$ 659,25
ORDENADOR: LUCIRENE FARIAS TAVARES CPF: 12186015234

PORTARIA DE SUPRIMENTO DE FUNDO 1º SEMESTRE/2018 - 483/2018
PRAZO DE APLICAÇÃO: 60 DIAS
PRAZO DE PRESTAÇÃO DE CONTAS: 15 DIAS
CARGO/FUNÇÃO: DIRETOR(A) DA EEEF JOAO FARIAS BARROS
MUNICÍPIO: SANTA CRUZ DO ARARI
CPF: 33358508234
NOME: JORGE DO SOCORRO PEREIRA FEIO
MATRÍCULA: 5525845
FONTE DE RECURSO: 0104
NATUREZA: 3339030 - CONSUMO E 3339039 - SP JURÍDICA
VALOR: CONSUMO - R$ 497,25 / SERVIÇO - R$ 497,25
ORDENADOR: LUCIRENE FARIAS TAVARES CPF: 12186015234

PORTARIA DE SUPRIMENTO DE FUNDO 1º SEMESTRE/2018 - 484/2018
PRAZO DE APLICAÇÃO: 60 DIAS
PRAZO DE PRESTAÇÃO DE CONTAS: 15 DIAS
CARGO/FUNÇÃO: DIRETOR(A) DA EEEF FREI DANIEL
MUNICÍPIO: BELEM
CPF: 17560233287
NOME: EDNA DOS SANTOS MORAES
MATRÍCULA: 3201716
FONTE DE RECURSO: 0104
NATUREZA: 3339030 - CONSUMO E 3339039 - SP JURÍDICA
VALOR: CONSUMO - R$ 3.271,50 / SERVIÇO - R$ 3.271,50
ORDENADOR: LUCIRENE FARIAS TAVARES CPF: 12186015234

PORTARIA DE SUPRIMENTO DE FUNDO 1º SEMESTRE/2018 - 485/2018
PRAZO DE APLICAÇÃO: 60 DIAS
PRAZO DE PRESTAÇÃO DE CONTAS: 15 DIAS
CARGO/FUNÇÃO: DIRETOR(A) DA EEEF LAR DE MARIA
MUNICÍPIO: BELEM
CPF: 64852890200
NOME: FABIANA VIEIRA BRITO
MATRÍCULA: 54187291
FONTE DE RECURSO: 0104
NATUREZA: 3339030 - CONSUMO E 3339039 - SP JURÍDICA
VALOR: CONSUMO - R$ 837,00 / SERVIÇO - R$ 837,00
ORDENADOR: LUCIRENE FARIAS TAVARES CPF: 12186015234

PORTARIA DE SUPRIMENTO DE FUNDO 1º SEMESTRE/2018 - 486/2018
PRAZO DE APLICAÇÃO: 60 DIAS
PRAZO DE PRESTAÇÃO DE CONTAS: 15 DIAS
CARGO/FUNÇÃO: DIRETOR(A) DA EEEF LINDANOR CELINA COELHO CASSHA
MUNICÍPIO: BELEM
CPF: 15950301234
NOME: CARLOS ALBERTO LIMA SOUZA
MATRÍCULA: 5057868
FONTE DE RECURSO: 0104
NATUREZA: 3339030 - CONSUMO E 3339039 - SP JURÍDICA
VALOR: CONSUMO - R$ 411,75 / SERVIÇO - R$ 411,75
ORDENADOR: LUCIRENE FARIAS TAVARES CPF: 12186015234

PORTARIA DE SUPRIMENTO DE FUNDO 1º SEMESTRE/2018 - 487/2018
PRAZO DE APLICAÇÃO: 60 DIAS
PRAZO DE PRESTAÇÃO DE CONTAS: 15 DIAS
CARGO/FUNÇÃO: DIRETOR(A) DA EEEF LUCY CORREA DE ARAUJO
MUNICÍPIO: ANANINDEUA
CPF: 15416879220
NOME: MARIA CRISTINA SERRA LOPES BRANDAO
MATRÍCULA: 5497264
FONTE DE RECURSO: 0104
NATUREZA: 3339030 - CONSUMO E 3339039 - SP JURÍDICA
VALOR: CONSUMO - R$ 3.791,25 / SERVIÇO - R$ 3.791,25
ORDENADOR: LUCIRENE FARIAS TAVARES CPF: 12186015234

PORTARIA DE SUPRIMENTO DE FUNDO 1º SEMESTRE/2018 - 488/2018
PRAZO DE APLICAÇÃO: 60 DIAS
PRAZO DE PRESTAÇÃO DE CONTAS: 15 DIAS
CARGO/FUNÇÃO: DIRETOR(A) DA EEEF GENERAL HENRIQUE GURJAO
MUNICÍPIO: BELEM
CPF: 47114762291
NOME: DANIELE RIBEIRO DA SILVA
MATRÍCULA: 5593700
FONTE DE RECURSO: 0104
NATUREZA: 3339030 - CONSUMO E 3339039 - SP JURÍDICA
VALOR: CONSUMO - R$ 616,50 / SERVIÇO - R$ 616,50
ORDENADOR: LUCIRENE FARIAS TAVARES CPF: 12186015234

PORTARIA DE SUPRIMENTO DE FUNDO 1º SEMESTRE/2018 - 489/2018
PRAZO DE APLICAÇÃO: 60 DIAS
PRAZO DE PRESTAÇÃO DE CONTAS: 15 DIAS
CARGO/FUNÇÃO: DIRETOR(A) DA EEEF JULIA SEFFER
MUNICÍPIO: ANANINDEUA
CPF: 20830416234
NOME: LIGIA CRISTINA RODRIGUES FIGUEIREDO
MATRÍCULA: 5658470
FONTE DE RECURSO: 0104
NATUREZA: 3339030 - CONSUMO E 3339039 - SP JURÍDICA
VALOR: CONSUMO - R$ 3.251,25 / SERVIÇO - R$ 3.251,25
ORDENADOR: LUCIRENE FARIAS TAVARES CPF: 12186015234

PORTARIA DE SUPRIMENTO DE FUNDO 1º SEMESTRE/2018 - 490/2018
PRAZO DE APLICAÇÃO: 60 DIAS
PRAZO DE PRESTAÇÃO DE CONTAS: 15 DIAS
CARGO/FUNÇÃO: DIRETOR(A) DA EEEFM ALM SOARES DUTRA
MUNICÍPIO: SANTAREM
CPF: 56304269234
NOME: SIMON SERIQUE DOS SANTOS
MATRÍCULA: 5718007
FONTE DE RECURSO: 0104
NATUREZA: 3339030 - CONSUMO E 3339039 - SP JURÍDICA
VALOR: CONSUMO - R$ 2.355,75 / SERVIÇO - R$ 2.355,75
ORDENADOR: LUCIRENE FARIAS TAVARES CPF: 12186015234

PORTARIA DE SUPRIMENTO DE FUNDO 1º SEMESTRE/2018 - 491/2018
PRAZO DE APLICAÇÃO: 60 DIAS
PRAZO DE PRESTAÇÃO DE CONTAS: 15 DIAS
CARGO/FUNÇÃO: DIRETOR(A) DA EEEFM ANTONIO BATISTA BELO DE CARVALHO
MUNICÍPIO: SANTAREM
CPF: 23309857204
NOME: SANDRA MARIA PASSOS MACHADO
MATRÍCULA: 57204334
FONTE DE RECURSO: 0104
NATUREZA: 3339030 - CONSUMO E 3339039 - SP JURÍDICA
VALOR: CONSUMO - R$ 567,00 / SERVIÇO - R$ 567,00
ORDENADOR: LUCIRENE FARIAS TAVARES CPF: 12186015234

PORTARIA DE SUPRIMENTO DE FUNDO 1º SEMESTRE/2018 - 492/2018
PRAZO DE APLICAÇÃO: 60 DIAS
PRAZO DE PRESTAÇÃO DE CONTAS: 15 DIAS
CARGO/FUNÇÃO: DIRETOR(A) DA EEEF MARCOS BENTES DE CARVALHO
MUNICÍPIO: FARO
CPF: 41446666204
NOME: EVERALDO GOMES DE CASTRO
MATRÍCULA: 5382998
FONTE DE RECURSO: 0104
NATUREZA: 3339030 - CONSUMO E 3339039 - SP JURÍDICA
VALOR: CONSUMO - R$ 783,00 / SERVIÇO - R$ 783,00
ORDENADOR: LUCIRENE FARIAS TAVARES CPF: 12186015234

PORTARIA DE SUPRIMENTO DE FUNDO 1º SEMESTRE/2018 - 493/2018
PRAZO DE APLICAÇÃO: 60 DIAS
PRAZO DE PRESTAÇÃO DE CONTAS: 15 DIAS
CARGO/FUNÇÃO: DIRETOR(A) DA EEEF MAGALHAES BARATA SEDE

MUNICÍPIO: SANTA MARIA DO PARA
CPF: 24942820200
NOME: EDNEUMA MARIA LUCAS MEDEIROS
MATRÍCULA: 57226261
FONTE DE RECURSO: 0104
NATUREZA: 3339030 - CONSUMO E 3339039 - SP JURÍDICA
VALOR: CONSUMO - R$ 1.458,00 / SERVIÇO - R$ 1.458,00
ORDENADOR: LUCIRENE FARIAS TAVARES CPF: 12186015234

PORTARIA DE SUPRIMENTO DE FUNDO 1º SEMESTRE/2018 - 494/2018

PRAZO DE APLICAÇÃO: 60 DIAS
PRAZO DE PRESTAÇÃO DE CONTAS: 15 DIAS
CARGO/FUNÇÃO: DIRETOR(A) DA EEEFM AMABILIO ALVES PEREIRA
MUNICÍPIO: CONCORDIA DO PARA
CPF: 66175305272
NOME: MARLY SANCHES CARDOSO
MATRÍCULA: 57217110
FONTE DE RECURSO: 0104
NATUREZA: 3339030 - CONSUMO E 3339039 - SP JURÍDICA
VALOR: CONSUMO - R$ 3.253,50 / SERVIÇO - R$ 3.253,50
ORDENADOR: LUCIRENE FARIAS TAVARES CPF: 12186015234

PORTARIA DE SUPRIMENTO DE FUNDO 1º SEMESTRE/2018 - 495/2018

PRAZO DE APLICAÇÃO: 60 DIAS
PRAZO DE PRESTAÇÃO DE CONTAS: 15 DIAS
CARGO/FUNÇÃO: DIRETOR(A) DA EEEF MARIA ALICE GEOLAS M CARVALHO
MUNICÍPIO: QUATIPURU
CPF: 75108992220
NOME: JACIKA MABEL DA COSTA FERRO
MATRÍCULA: 57210301
FONTE DE RECURSO: 0104
NATUREZA: 3339030 - CONSUMO E 3339039 - SP JURÍDICA
VALOR: CONSUMO - R$ 1.226,25 / SERVIÇO - R$ 1.226,25
ORDENADOR: LUCIRENE FARIAS TAVARES CPF: 12186015234

PORTARIA DE SUPRIMENTO DE FUNDO 1º SEMESTRE/2018 - 496/2018

PRAZO DE APLICAÇÃO: 60 DIAS
PRAZO DE PRESTAÇÃO DE CONTAS: 15 DIAS
CARGO/FUNÇÃO: DIRETOR(A) DA EEEFM ACY DE JESUS NEVES DE BARROS PEREIRA
MUNICÍPIO: CONCEICAO DO ARAGUAIA
CPF: 31857990200
NOME: ISAMARES DE ALMEIDA SOUZA
MATRÍCULA: 54192854
FONTE DE RECURSO: 0104
NATUREZA: 3339030 - CONSUMO E 3339039 - SP JURÍDICA
VALOR: CONSUMO - R$ 2.963,25 / SERVIÇO - R$ 2.963,25
ORDENADOR: LUCIRENE FARIAS TAVARES CPF: 12186015234

PORTARIA DE SUPRIMENTO DE FUNDO 1º SEMESTRE/2018 - 497/2018

PRAZO DE APLICAÇÃO: 60 DIAS
PRAZO DE PRESTAÇÃO DE CONTAS: 15 DIAS
CARGO/FUNÇÃO: DIRETOR(A) DA EEEFM BELINA CAMPOS COUTINHO
MUNICÍPIO: CAPITAO POCO
CPF: 37136437253
NOME: ANTONIO EDSON DE ARAUJO
MATRÍCULA: 5192277
FONTE DE RECURSO: 0104
NATUREZA: 3339030 - CONSUMO E 3339039 - SP JURÍDICA
VALOR: CONSUMO - R$ 1.080,00 / SERVIÇO - R$ 1.080,00
ORDENADOR: LUCIRENE FARIAS TAVARES CPF: 12186015234

PORTARIA DE SUPRIMENTO DE FUNDO 1º SEMESTRE/2018 - 498/2018

PRAZO DE APLICAÇÃO: 60 DIAS
PRAZO DE PRESTAÇÃO DE CONTAS: 15 DIAS
CARGO/FUNÇÃO: DIRETOR(A) DA EEEF MATEUS DO CARMO
MUNICÍPIO: BELEM
CPF: 64751295268
NOME: EVERSON DAVISON SILVA DE ALMEIDA
MATRÍCULA: 57174755
FONTE DE RECURSO: 0104
NATUREZA: 3339030 - CONSUMO E 3339039 - SP JURÍDICA
VALOR: CONSUMO - R$ 1.320,75 / SERVIÇO - R$ 1.320,75
ORDENADOR: LUCIRENE FARIAS TAVARES CPF: 12186015234

Protocolo: 298684

PORTARIA DE SUPRIMENTO DE FUNDO 1º SEMESTRE/2018 - 579/2018

PRAZO DE APLICAÇÃO: 60 DIAS
PRAZO DE PRESTAÇÃO DE CONTAS: 15 DIAS
CARGO/FUNÇÃO: DIRETOR(A) DA EEEM JOAO PINTO PEREIRA
MUNICÍPIO: CUMARU DO NORTE
CPF: 00627317693
NOME: ILDETE RODRIGUES DE ALMEIDA GLORIA
MATRÍCULA: 54182155
FONTE DE RECURSO: 0104
NATUREZA: 3339030 - CONSUMO E 3339039 - SP JURÍDICA
VALOR: CONSUMO - R$ 605,25 / SERVIÇO - R$ 605,25
ORDENADOR: LUCIRENE FARIAS TAVARES CPF: 12186015234

PORTARIA DE SUPRIMENTO DE FUNDO 1º SEMESTRE/2018 - 580/2018

PRAZO DE APLICAÇÃO: 60 DIAS
PRAZO DE PRESTAÇÃO DE CONTAS: 15 DIAS
CARGO/FUNÇÃO: DIRETOR(A) DA EEEM GUILHERME GABRIEL
MUNICÍPIO: PARAGOMINAS
CPF: 59596910272
NOME: FRANCISCA JANICE SILVA
MATRÍCULA: 54187882
FONTE DE RECURSO: 0104
NATUREZA: 3339030 - CONSUMO E 3339039 - SP JURÍDICA
VALOR: CONSUMO - R$ 2.634,75 / SERVIÇO - R$ 2.634,75
ORDENADOR: LUCIRENE FARIAS TAVARES CPF: 12186015234

PORTARIA DE SUPRIMENTO DE FUNDO 1º SEMESTRE/2018 - 581/2018

PRAZO DE APLICAÇÃO: 60 DIAS
PRAZO DE PRESTAÇÃO DE CONTAS: 15 DIAS
CARGO/FUNÇÃO: DIRETOR(A) DA EEEM PRESID KENNEDY
MUNICÍPIO: MARACANA
CPF: 40047768215
NOME: VALCINEIDE LIRA CARRERA
MATRÍCULA: 5376106
FONTE DE RECURSO: 0104
NATUREZA: 3339030 - CONSUMO E 3339039 - SP JURÍDICA
VALOR: CONSUMO - R$ 2.790,00 / SERVIÇO - R$ 2.790,00
ORDENADOR: LUCIRENE FARIAS TAVARES CPF: 12186015234

PORTARIA DE SUPRIMENTO DE FUNDO 1º SEMESTRE/2018 - 582/2018

PRAZO DE APLICAÇÃO: 60 DIAS
PRAZO DE PRESTAÇÃO DE CONTAS: 15 DIAS
CARGO/FUNÇÃO: DIRETOR(A) DA EEEM PROFA DAIRCE PEDROSA TORRES
MUNICÍPIO: ALTAMIRA
CPF: 30010110259
NOME: OLAVO TEIXEIRA ALVES NETO
MATRÍCULA: 5809282
FONTE DE RECURSO: 0104
NATUREZA: 3339030 - CONSUMO E 3339039 - SP JURÍDICA
VALOR: CONSUMO - R$ 1.505,25 / SERVIÇO - R$ 1.505,25
ORDENADOR: LUCIRENE FARIAS TAVARES CPF: 12186015234

PORTARIA DE SUPRIMENTO DE FUNDO 1º SEMESTRE/2018 - 583/2018

PRAZO DE APLICAÇÃO: 60 DIAS
PRAZO DE PRESTAÇÃO DE CONTAS: 15 DIAS
CARGO/FUNÇÃO: DIRETOR(A) DA EEEM PROFA IZABEL AMAZONAS
MUNICÍPIO: ULIANOPOLIS
CPF: 39812731334
NOME: CARLOS EDUARDO ALVES DOS SANTOS
MATRÍCULA: 5900145
FONTE DE RECURSO: 0104
NATUREZA: 3339030 - CONSUMO E 3339039 - SP JURÍDICA
VALOR: CONSUMO - R$ 2.785,50 / SERVIÇO - R$ 2.785,50
ORDENADOR: LUCIRENE FARIAS TAVARES CPF: 12186015234

PORTARIA DE SUPRIMENTO DE FUNDO 1º SEMESTRE/2018 - 584/2018

PRAZO DE APLICAÇÃO: 60 DIAS
PRAZO DE PRESTAÇÃO DE CONTAS: 15 DIAS
CARGO/FUNÇÃO: DIRETOR(A) DA EEEM PROF ADEMAR NUNES VASCONCELOS SEDE
MUNICÍPIO: SALVATERRA
CPF: 60594802253
NOME: JOCIEL DE SOUZA GOES
MATRÍCULA: 57201754
FONTE DE RECURSO: 0104
NATUREZA: 3339030 - CONSUMO E 3339039 - SP JURÍDICA
VALOR: CONSUMO - R$ 1.219,50 / SERVIÇO - R$ 1.219,50
ORDENADOR: LUCIRENE FARIAS TAVARES CPF: 12186015234

PORTARIA DE SUPRIMENTO DE FUNDO 1º SEMESTRE/2018 - 585/2018

PRAZO DE APLICAÇÃO: 60 DIAS
PRAZO DE PRESTAÇÃO DE CONTAS: 15 DIAS
CARGO/FUNÇÃO: DIRETOR(A) DA EEEM PROF FLORENTINA DAMASCENO SEDE
MUNICÍPIO: SANTA LUZIA DO PARA
CPF: 59191465249
NOME: MARIA ADELANE NASCIMENTO
MATRÍCULA: 57208240
FONTE DE RECURSO: 0104
NATUREZA: 3339030 - CONSUMO E 3339039 - SP JURÍDICA
VALOR: CONSUMO - R$ 2.110,50 / SERVIÇO - R$ 2.110,50
ORDENADOR: LUCIRENE FARIAS TAVARES CPF: 12186015234

PORTARIA DE SUPRIMENTO DE FUNDO 1º SEMESTRE/2018 - 586/2018

PRAZO DE APLICAÇÃO: 60 DIAS
PRAZO DE PRESTAÇÃO DE CONTAS: 15 DIAS
CARGO/FUNÇÃO: DIRETOR(A) DA EEEM PROF JORCELI SILVA SESTARI SEDE
MUNICÍPIO: SANTANA DO ARAGUAIA
CPF: 42580277153
NOME: GERSON OLIVEIRA LIMA
MATRÍCULA: 5241995
FONTE DE RECURSO: 0104
NATUREZA: 3339030 - CONSUMO E 3339039 - SP JURÍDICA
VALOR: CONSUMO - R$ 2.484,00 / SERVIÇO - R$ 2.484,00
ORDENADOR: LUCIRENE FARIAS TAVARES CPF: 12186015234

PORTARIA DE SUPRIMENTO DE FUNDO 1º SEMESTRE/2018 - 587/2018

PRAZO DE APLICAÇÃO: 60 DIAS
PRAZO DE PRESTAÇÃO DE CONTAS: 15 DIAS
CARGO/FUNÇÃO: DIRETOR(A) DA EEEM PROF JOSE EDMUNDO QUEIROZ
MUNICÍPIO: MARITUBA
CPF: 45483540263
NOME: SONIA RODRIGUES
MATRÍCULA: 57210184
FONTE DE RECURSO: 0104
NATUREZA: 3339030 - CONSUMO E 3339039 - SP JURÍDICA
VALOR: CONSUMO - R$ 2.326,50 / SERVIÇO - R$ 2.326,50
ORDENADOR: LUCIRENE FARIAS TAVARES CPF: 12186015234

PORTARIA DE SUPRIMENTO DE FUNDO 1º SEMESTRE/2018 - 588/2018

PRAZO DE APLICAÇÃO: 60 DIAS
PRAZO DE PRESTAÇÃO DE CONTAS: 15 DIAS
CARGO/FUNÇÃO: DIRETOR(A) DA EEEM PROF NAIR DE NAZARE LEMOS
MUNICÍPIO: ALTAMIRA
CPF: 46074635234
NOME: ROSANE FREITEIRO
MATRÍCULA: 57217561
FONTE DE RECURSO: 0104
NATUREZA: 3339030 - CONSUMO E 3339039 - SP JURÍDICA
VALOR: CONSUMO - R$ 434,25 / SERVIÇO - R$ 434,25
ORDENADOR: LUCIRENE FARIAS TAVARES CPF: 12186015234

PORTARIA DE SUPRIMENTO DE FUNDO 1º SEMESTRE/2018 - 589/2018

PRAZO DE APLICAÇÃO: 60 DIAS
PRAZO DE PRESTAÇÃO DE CONTAS: 15 DIAS
CARGO/FUNÇÃO: DIRETOR(A) DA EEEM PROF RAIMUNDO LAUREANO DA SILVA SOUZA
MUNICÍPIO: PARAGOMINAS
CPF: 39910997215
NOME: DILCILENE DOS SANTOS
MATRÍCULA: 57196519
FONTE DE RECURSO: 0104
NATUREZA: 3339030 - CONSUMO E 3339039 - SP JURÍDICA
VALOR: CONSUMO - R$ 2.274,75 / SERVIÇO - R$ 2.274,75
ORDENADOR: LUCIRENE FARIAS TAVARES CPF: 12186015234

PORTARIA DE SUPRIMENTO DE FUNDO 1º SEMESTRE/2018 - 590/2018

PRAZO DE APLICAÇÃO: 60 DIAS
PRAZO DE PRESTAÇÃO DE CONTAS: 15 DIAS
CARGO/FUNÇÃO: DIRETOR(A) DA EEEM PROF MARLUCE MASSARIOL DE SOUZA
MUNICÍPIO: PARAUAPEBAS
CPF: 34191100300
NOME: ANA FRANCISCA MACHADO DE SOUZA
MATRÍCULA: 54180598
FONTE DE RECURSO: 0104
NATUREZA: 3339030 - CONSUMO E 3339039 - SP JURÍDICA
VALOR: CONSUMO - R$ 2.214,00 / SERVIÇO - R$ 2.214,00
ORDENADOR: LUCIRENE FARIAS TAVARES CPF: 12186015234

PORTARIA DE SUPRIMENTO DE FUNDO 1º SEMESTRE/2018 - 591/2018

PRAZO DE APLICAÇÃO: 60 DIAS
PRAZO DE PRESTAÇÃO DE CONTAS: 15 DIAS
CARGO/FUNÇÃO: DIRETOR(A) DA EEEM RODRIGUES DOS SANTOS
MUNICÍPIO: SANTAREM
CPF: 51508583234
NOME: PEDRO HENRIQUE TEIXEIRA PINTO
MATRÍCULA: 57208458
FONTE DE RECURSO: 0104
NATUREZA: 3339030 - CONSUMO E 3339039 - SP JURÍDICA
VALOR: CONSUMO - R$ 1.462,50 / SERVIÇO - R$ 1.462,50
ORDENADOR: LUCIRENE FARIAS TAVARES CPF: 12186015234

PORTARIA DE SUPRIMENTO DE FUNDO 1º SEMESTRE/2018 - 592/2018

PRAZO DE APLICAÇÃO: 60 DIAS
PRAZO DE PRESTAÇÃO DE CONTAS: 15 DIAS
CARGO/FUNÇÃO: DIRETOR(A) DA EEEM RAYMUNDO MARTINS VIANNA

MUNICÍPIO: BELEM
CPF: 30312566204
NOME: ELIANA RUTE OLIVEIRA CARDOSO
MATRÍCULA: 5270634
FONTE DE RECURSO: 0104
NATUREZA: 3339030 - CONSUMO E 3339039 - SP JURÍDICA
VALOR: CONSUMO - R$ 2.760,75 / SERVIÇO - R$ 2.760,75
ORDENADOR: LUCIRENE FARIAS TAVARES CPF: 12186015234

PORTARIA DE SUPRIMENTO DE FUNDO 1º SEMESTRE/2018 - 593/2018

PRAZO DE APLICAÇÃO: 60 DIAS
PRAZO DE PRESTAÇÃO DE CONTAS: 15 DIAS
CARGO/FUNÇÃO: DIRETOR(A) DA EEEM SAO JOSE
MUNICÍPIO: OBIDOS
CPF: 61220302287
NOME: CRISTINA LUCIA DE BARROS PICANCO
MATRÍCULA: 5880688
FONTE DE RECURSO: 0104
NATUREZA: 3339030 - CONSUMO E 3339039 - SP JURÍDICA
VALOR: CONSUMO - R$ 2.855,25 / SERVIÇO - R$ 2.855,25
ORDENADOR: LUCIRENE FARIAS TAVARES CPF: 12186015234

PORTARIA DE SUPRIMENTO DE FUNDO 1º SEMESTRE/2018 - 594/2018

PRAZO DE APLICAÇÃO: 60 DIAS
PRAZO DE PRESTAÇÃO DE CONTAS: 15 DIAS
CARGO/FUNÇÃO: DIRETOR(A) DA EEEM SALOMAO MATOS
MUNICÍPIO: SALVATERRA
CPF: 12344575200
NOME: JOSE BARBOSA COELHO
MATRÍCULA: 6030807
FONTE DE RECURSO: 0104
NATUREZA: 3339030 - CONSUMO E 3339039 - SP JURÍDICA
VALOR: CONSUMO - R$ 1.251,00 / SERVIÇO - R$ 1.251,00
ORDENADOR: LUCIRENE FARIAS TAVARES CPF: 12186015234

PORTARIA DE SUPRIMENTO DE FUNDO 1º SEMESTRE/2018 - 595/2018

PRAZO DE APLICAÇÃO: 60 DIAS
PRAZO DE PRESTAÇÃO DE CONTAS: 15 DIAS
CARGO/FUNÇÃO: DIRETOR(A) DA EMEF JANELA PARA O MUNDO
MUNICÍPIO: PARAUAPEBAS
CPF: 53734750687
NOME: FATIMA GUIMARAES FRANCO LIMA
MATRÍCULA: 57209054
FONTE DE RECURSO: 0104
NATUREZA: 3339030 - CONSUMO E 3339039 - SP JURÍDICA
VALOR: CONSUMO - R$ 2.952,00 / SERVIÇO - R$ 2.952,00
ORDENADOR: LUCIRENE FARIAS TAVARES CPF: 12186015234

PORTARIA DE SUPRIMENTO DE FUNDO 1º SEMESTRE/2018 - 596/2018

PRAZO DE APLICAÇÃO: 60 DIAS
PRAZO DE PRESTAÇÃO DE CONTAS: 15 DIAS
CARGO/FUNÇÃO: DIRETOR(A) DA ERC CENTRO DE EDUCACAO RONALDO MIRANDA - CERON
MUNICÍPIO: BELEM
CPF: 42814936204
NOME: MARIA AMELIA DA COSTA BARBOSA
MATRÍCULA: 5571316
FONTE DE RECURSO: 0104
NATUREZA: 3339030 - CONSUMO E 3339039 - SP JURÍDICA
VALOR: CONSUMO - R$ 384,75 / SERVIÇO - R$ 384,75
ORDENADOR: LUCIRENE FARIAS TAVARES CPF: 12186015234

PORTARIA DE SUPRIMENTO DE FUNDO 1º SEMESTRE/2018 - 597/2018

PRAZO DE APLICAÇÃO: 60 DIAS
PRAZO DE PRESTAÇÃO DE CONTAS: 15 DIAS
CARGO/FUNÇÃO: DIRETOR(A) DA ERC CASA DA CRIANCA SANTA INES
MUNICÍPIO: BELEM
CPF: 63527103600
NOME: MARIA FILOMENA GOMES
MATRÍCULA: 5658497
FONTE DE RECURSO: 0104
NATUREZA: 3339030 - CONSUMO E 3339039 - SP JURÍDICA
VALOR: CONSUMO - R$ 726,75 / SERVIÇO - R$ 726,75
ORDENADOR: LUCIRENE FARIAS TAVARES CPF: 12186015234

PORTARIA DE SUPRIMENTO DE FUNDO 1º SEMESTRE/2018 - 598/2018

PRAZO DE APLICAÇÃO: 60 DIAS
PRAZO DE PRESTAÇÃO DE CONTAS: 15 DIAS
CARGO/FUNÇÃO: DIRETOR(A) DA ERC E ESP DESPERTAR PARA A VIDA
MUNICÍPIO: ALTAMIRA
CPF: 78950953234
NOME: ANDRE LUIZ DA SILVA
MATRÍCULA: 57190947
FONTE DE RECURSO: 0104
NATUREZA: 3339030 - CONSUMO E 3339039 - SP JURÍDICA
VALOR: CONSUMO - R$ 157,50 / SERVIÇO - R$ 157,50
ORDENADOR: LUCIRENE FARIAS TAVARES CPF: 12186015234

PORTARIA DE SUPRIMENTO DE FUNDO 1º SEMESTRE/2018 - 599/2018

PRAZO DE APLICAÇÃO: 60 DIAS
PRAZO DE PRESTAÇÃO DE CONTAS: 15 DIAS
CARGO/FUNÇÃO: DIRETOR(A) DA ERC EF NOSSA SENHORA DO CARMO
MUNICÍPIO: BELEM
CPF: 84332140206
NOME: SORAYA PAULA FRANCINETH SOUZA COUTINHO
MATRÍCULA: 57218037
FONTE DE RECURSO: 0104
NATUREZA: 3339030 - CONSUMO E 3339039 - SP JURÍDICA
VALOR: CONSUMO - R$ 2.317,50 / SERVIÇO - R$ 2.317,50
ORDENADOR: LUCIRENE FARIAS TAVARES CPF: 12186015234

PORTARIA DE SUPRIMENTO DE FUNDO 1º SEMESTRE/2018 - 600/2018

PRAZO DE APLICAÇÃO: 60 DIAS
PRAZO DE PRESTAÇÃO DE CONTAS: 15 DIAS
CARGO/FUNÇÃO: DIRETOR(A) DA ERC EF CENTRO EDUCACIONAL FLAVIANO GOMES
MUNICÍPIO: ANANINDEUA
CPF: 6191363249
NOME: MARIA DAS GRACAS CORREA DE ARAUJO
MATRÍCULA: 6033083
FONTE DE RECURSO: 0104
NATUREZA: 3339030 - CONSUMO E 3339039 - SP JURÍDICA
VALOR: CONSUMO - R$ 1.050,75 / SERVIÇO - R$ 1.050,75
ORDENADOR: LUCIRENE FARIAS TAVARES CPF: 12186015234

PORTARIA DE SUPRIMENTO DE FUNDO 1º SEMESTRE/2018 - 601/2018

PRAZO DE APLICAÇÃO: 60 DIAS
PRAZO DE PRESTAÇÃO DE CONTAS: 15 DIAS
CARGO/FUNÇÃO: DIRETOR(A) DA ERC HUMBERTO DE CAMPOS
MUNICÍPIO: BELEM
CPF: 22363807200
NOME: WANDA RAMOS GONCALVES RODRIGUES
MATRÍCULA: 5778468
FONTE DE RECURSO: 0104
NATUREZA: 3339030 - CONSUMO E 3339039 - SP JURÍDICA
VALOR: CONSUMO - R$ 1.206,00 / SERVIÇO - R$ 1.206,00
ORDENADOR: LUCIRENE FARIAS TAVARES CPF: 12186015234

PORTARIA DE SUPRIMENTO DE FUNDO 1º SEMESTRE/2018 - 602/2018

PRAZO DE APLICAÇÃO: 60 DIAS
PRAZO DE PRESTAÇÃO DE CONTAS: 15 DIAS
CARGO/FUNÇÃO: DIRETOR(A) DA ERC LOURENCO FILHO (FUNDACAO PESTALOZZI)
MUNICÍPIO: BELEM
CPF: 12130966268
NOME: MARCYETTE CALDAS TOJAL
MATRÍCULA: 5902037
FONTE DE RECURSO: 0104
NATUREZA: 3339030 - CONSUMO E 3339039 - SP JURÍDICA
VALOR: CONSUMO - R$ 747,00 / SERVIÇO - R$ 747,00
ORDENADOR: LUCIRENE FARIAS TAVARES CPF: 12186015234

PORTARIA DE SUPRIMENTO DE FUNDO 1º SEMESTRE/2018 - 603/2018

PRAZO DE APLICAÇÃO: 60 DIAS
PRAZO DE PRESTAÇÃO DE CONTAS: 15 DIAS
CARGO/FUNÇÃO: DIRETOR(A) DA INSTITUTO DE EDUCACAO DO ESTADO DO PARA
MUNICÍPIO: BELEM
CPF: 61846945291
NOME: ANA PAULA LEAL DE OLIVEIRA DIAS
MATRÍCULA: 57208571
FONTE DE RECURSO: 0104
NATUREZA: 3339030 - CONSUMO E 3339039 - SP JURÍDICA
VALOR: CONSUMO - R$ 3.087,00 / SERVIÇO - R$ 3.087,00
ORDENADOR: LUCIRENE FARIAS TAVARES CPF: 12186015234

PORTARIA DE SUPRIMENTO DE FUNDO 1º SEMESTRE/2018 - 604/2018

PRAZO DE APLICAÇÃO: 60 DIAS
PRAZO DE PRESTAÇÃO DE CONTAS: 15 DIAS
CARGO/FUNÇÃO: DIRETOR(A) DA ESCOLA TECNICA ESTADUAL MAGALHAES BARATA
MUNICÍPIO: BELEM
CPF: 58856277204
NOME: ANA CLAUDIA ALMEIDA FIGUEIREDO
MATRÍCULA: 57208839
FONTE DE RECURSO: 0104
NATUREZA: 3339030 - CONSUMO E 3339039 - SP JURÍDICA
VALOR: CONSUMO - R$ 2.605,50 / SERVIÇO - R$ 2.605,50
ORDENADOR: LUCIRENE FARIAS TAVARES CPF: 12186015234

PORTARIA DE SUPRIMENTO DE FUNDO 1º SEMESTRE/2018 - 605/2018

PRAZO DE APLICAÇÃO: 60 DIAS
PRAZO DE PRESTAÇÃO DE CONTAS: 15 DIAS
CARGO/FUNÇÃO: DIRETOR(A) DA NTE - REDENCAO
MUNICÍPIO: REDENCAO
CPF: 32833164220
NOME: MARIA APARECIDA DA SILVA
MATRÍCULA: 5772591
FONTE DE RECURSO: 0104
NATUREZA: 3339030 - CONSUMO E 3339039 - SP JURÍDICA
VALOR: CONSUMO - R$ 975,00 / SERVIÇO - R$ 975,00
ORDENADOR: LUCIRENE FARIAS TAVARES CPF: 12186015234

PORTARIA DE SUPRIMENTO DE FUNDO 1º SEMESTRE/2018 - 606/2018

PRAZO DE APLICAÇÃO: 60 DIAS
PRAZO DE PRESTAÇÃO DE CONTAS: 15 DIAS
CARGO/FUNÇÃO: DIRETOR(A) DA EEEFM ANTONIO BATISTA BELO DE CARVALHO (ANEXO I)
MUNICÍPIO: SANTAREM
CPF: 23309857204
NOME: SANDRA MARIA PASSOS MACHADO
MATRÍCULA: 57204334
FONTE DE RECURSO: 0104
NATUREZA: 3339030 - CONSUMO E 3339039 - SP JURÍDICA
VALOR: CONSUMO - R$ 146,25 / SERVIÇO - R$ 146,25
ORDENADOR: LUCIRENE FARIAS TAVARES CPF: 12186015234

PORTARIA DE SUPRIMENTO DE FUNDO 1º SEMESTRE/2018 - 607/2018

PRAZO DE APLICAÇÃO: 60 DIAS
PRAZO DE PRESTAÇÃO DE CONTAS: 15 DIAS
CARGO/FUNÇÃO: DIRETOR(A) DA EEEM ANEXO DOM TIAGO RYAN
MUNICÍPIO: SANTAREM
CPF: 05095816253
NOME: MARIA ONEIDE DO NASCIMENTO COSTA
MATRÍCULA: 5889548
FONTE DE RECURSO: 0104
NATUREZA: 3339030 - CONSUMO E 3339039 - SP JURÍDICA
VALOR: CONSUMO - R$ 441,00 / SERVIÇO - R$ 441,00
ORDENADOR: LUCIRENE FARIAS TAVARES CPF: 12186015234

PORTARIA DE SUPRIMENTO DE FUNDO 1º SEMESTRE/2018 - 608/2018

PRAZO DE APLICAÇÃO: 60 DIAS
PRAZO DE PRESTAÇÃO DE CONTAS: 15 DIAS
CARGO/FUNÇÃO: DIRETOR(A) DA EEEM ANEXO II JULIA G PASSARINHO
MUNICÍPIO: SANTAREM
CPF: 51610540263
NOME: KELLISANGELA RODRIGUES QUARESMA
MATRÍCULA: 5899792
FONTE DE RECURSO: 0104
NATUREZA: 3339030 - CONSUMO E 3339039 - SP JURÍDICA
VALOR: CONSUMO - R$ 456,75 / SERVIÇO - R$ 456,75
ORDENADOR: LUCIRENE FARIAS TAVARES CPF: 12186015234

PORTARIA DE SUPRIMENTO DE FUNDO 1º SEMESTRE/2018 - 609/2018

PRAZO DE APLICAÇÃO: 60 DIAS
PRAZO DE PRESTAÇÃO DE CONTAS: 15 DIAS
CARGO/FUNÇÃO: DIRETOR(A) DA EEEM ANEXO I PEDRO ALVARES CABRAL
MUNICÍPIO: SANTAREM
CPF: 44940521249
NOME: JOELZILA MARA REGO SANTOS
MATRÍCULA: 5734924
FONTE DE RECURSO: 0104
NATUREZA: 3339030 - CONSUMO E 3339039 - SP JURÍDICA
VALOR: CONSUMO - R$ 198,00 / SERVIÇO - R$ 198,00
ORDENADOR: LUCIRENE FARIAS TAVARES CPF: 12186015234

PORTARIA DE SUPRIMENTO DE FUNDO 1º SEMESTRE/2018 - 610/2018

PRAZO DE APLICAÇÃO: 60 DIAS
PRAZO DE PRESTAÇÃO DE CONTAS: 15 DIAS
CARGO/FUNÇÃO: DIRETOR(A) DA EEEM ANEXO SAO FELIPE
MUNICÍPIO: SANTAREM
CPF: 51905639287
NOME: DENILSON PEREIRA PINTO
MATRÍCULA: 54197463
FONTE DE RECURSO: 0104
NATUREZA: 3339030 - CONSUMO E 3339039 - SP JURÍDICA
VALOR: CONSUMO - R$ 468,00 / SERVIÇO - R$ 468,00
ORDENADOR: LUCIRENE FARIAS TAVARES CPF: 12186015234

PORTARIA DE SUPRIMENTO DE FUNDO 1º SEMESTRE/2018 - 611/2018

PRAZO DE APLICAÇÃO: 60 DIAS
PRAZO DE PRESTAÇÃO DE CONTAS: 15 DIAS
CARGO/FUNÇÃO: DIRETOR(A) DA EEEM SAO FELIPE (ANEXO I)
MUNICÍPIO: SANTAREM
CPF: 51905639287
NOME: DENILSON PEREIRA PINTO
MATRÍCULA: 54197463
FONTE DE RECURSO: 0104

NATUREZA: 3339030 - CONSUMO E 3339039 - SP JURÍDICA
VALOR: CONSUMO - R$ 294,75 / SERVIÇO - R$ 294,75
ORDENADOR: LUCIRENE FARIAS TAVARES CPF: 12186015234

PORTARIA DE SUPRIMENTO DE FUNDO 1º SEMESTRE/2018 - 612/2018

PRAZO DE APLICAÇÃO: 60 DIAS
PRAZO DE PRESTAÇÃO DE CONTAS: 15 DIAS
CARGO/FUNÇÃO: DIRETOR(A) DA EE ANEXO VILA DE PERNAMBUCO
MUNICÍPIO: INHANGAPI
CPF: 17674778215
NOME: NORMACELI MENEZES LEITE
MATRÍCULA: 367940
FONTE DE RECURSO: 0104
NATUREZA: 3339030 - CONSUMO E 3339039 - SP JURÍDICA
VALOR: CONSUMO - R$ 339,75 / SERVIÇO - R$ 339,75
ORDENADOR: LUCIRENE FARIAS TAVARES CPF: 12186015234

PORTARIA DE SUPRIMENTO DE FUNDO 1º SEMESTRE/2018 - 613/2018

PRAZO DE APLICAÇÃO: 60 DIAS
PRAZO DE PRESTAÇÃO DE CONTAS: 15 DIAS
CARGO/FUNÇÃO: DIRETOR(A) DA EE ANEXO NAIR DE NAZARE LEMOS
MUNICÍPIO: ALTAMIRA
CPF: 46074635234
NOME: ROSANE FREITEIRO
MATRÍCULA: 57217561
FONTE DE RECURSO: 0104
NATUREZA: 3339030 - CONSUMO E 3339039 - SP JURÍDICA
VALOR: CONSUMO - R$ 1.071,00 / SERVIÇO - R$ 1.071,00
ORDENADOR: LUCIRENE FARIAS TAVARES CPF: 12186015234

PORTARIA DE SUPRIMENTO DE FUNDO 1º SEMESTRE/2018 - 614/2018

PRAZO DE APLICAÇÃO: 60 DIAS
PRAZO DE PRESTAÇÃO DE CONTAS: 15 DIAS
CARGO/FUNÇÃO: DIRETOR(A) DA EEEF JONATHAS PONTES ATHIAS (ANEXO I)
MUNICÍPIO: PEIXE-BOI
CPF: 58428372268
NOME: LILIAN ALVES NOGUEIRA
MATRÍCULA: 5753473
FONTE DE RECURSO: 0104
NATUREZA: 3339030 - CONSUMO E 3339039 - SP JURÍDICA
VALOR: CONSUMO - R$ 245,25 / SERVIÇO - R$ 245,25
ORDENADOR: LUCIRENE FARIAS TAVARES CPF: 12186015234

PORTARIA DE SUPRIMENTO DE FUNDO 1º SEMESTRE/2018 - 615/2018

PRAZO DE APLICAÇÃO: 60 DIAS
PRAZO DE PRESTAÇÃO DE CONTAS: 15 DIAS
CARGO/FUNÇÃO: DIRETOR(A) DA EEEM DESEMBARGADOR AUGUSTO OLIMPIO (ANEXO I)
MUNICÍPIO: NOVA TIMBOTEUA
CPF: 25462563272
NOME: ANA LUCIA FELIX RIBEIRO
MATRÍCULA: 5062845
FONTE DE RECURSO: 0104
NATUREZA: 3339030 - CONSUMO E 3339039 - SP JURÍDICA
VALOR: CONSUMO - R$ 281,25 / SERVIÇO - R$ 281,25
ORDENADOR: LUCIRENE FARIAS TAVARES CPF: 12186015234

PORTARIA DE SUPRIMENTO DE FUNDO 1º SEMESTRE/2018 - 616/2018

PRAZO DE APLICAÇÃO: 60 DIAS
PRAZO DE PRESTAÇÃO DE CONTAS: 15 DIAS
CARGO/FUNÇÃO: DIRETOR(A) DA EEEM ANEXO III JORCELI SILVA SESTARI
MUNICÍPIO: SANTANA DO ARAGUAIA
CPF: 42580277153
NOME: GERSON OLIVEIRA LIMA
MATRÍCULA: 5241995
FONTE DE RECURSO: 0104
NATUREZA: 3339030 - CONSUMO E 3339039 - SP JURÍDICA
VALOR: CONSUMO - R$ 497,25 / SERVIÇO - R$ 497,25
ORDENADOR: LUCIRENE FARIAS TAVARES CPF: 12186015234

PORTARIA DE SUPRIMENTO DE FUNDO 1º SEMESTRE/2018 - 617/2018

PRAZO DE APLICAÇÃO: 60 DIAS
PRAZO DE PRESTAÇÃO DE CONTAS: 15 DIAS
CARGO/FUNÇÃO: DIRETOR(A) DA EEEM MARCI SEBASTIAO NUNES (ANEXO I)
MUNICÍPIO: BREU BRANCO
CPF: 56758685268
NOME: CLAUDIA QUARESMA DE AVILA
MATRÍCULA: 54192117
FONTE DE RECURSO: 0104
NATUREZA: 3339030 - CONSUMO E 3339039 - SP JURÍDICA
VALOR: CONSUMO - R$ 661,50 / SERVIÇO - R$ 661,50
ORDENADOR: LUCIRENE FARIAS TAVARES CPF: 12186015234

PORTARIA DE SUPRIMENTO DE FUNDO 1º SEMESTRE/2018 - 618/2018

PRAZO DE APLICAÇÃO: 60 DIAS
PRAZO DE PRESTAÇÃO DE CONTAS: 15 DIAS
CARGO/FUNÇÃO: DIRETOR(A) DA EEEFM PROFA MARIA DA CONCEICAO MALHEIRO (ANEXO IV)
MUNICÍPIO: IRITUIA
CPF: 68082010215
NOME: RAIMUNDO VALENTE NETO
MATRÍCULA: 5872898
FONTE DE RECURSO: 0104
NATUREZA: 3339030 - CONSUMO E 3339039 - SP JURÍDICA
VALOR: CONSUMO - R$ 911,25 / SERVIÇO - R$ 911,25
ORDENADOR: LUCIRENE FARIAS TAVARES CPF: 12186015234

Protocolo: 298705

PORTARIA DE SUPRIMENTO DE FUNDO 1º SEMESTRE/2018 - 659/2018

PRAZO DE APLICAÇÃO: 60 DIAS
PRAZO DE PRESTAÇÃO DE CONTAS: 15 DIAS
CARGO/FUNÇÃO: DIRETOR(A) DA EEEFM PLACIDO DE CASTRO
MUNICÍPIO: SANTAREM
CPF: 07060335234
NOME: MARIA AUXILIADORA DA SAUDE AZEVEDO MOURA
MATRÍCULA: 3294323
FONTE DE RECURSO: 0104
NATUREZA: 3339030 - CONSUMO E 3339039 - SP JURÍDICA
VALOR: CONSUMO - R$ 1.224,00 / SERVIÇO - R$ 1.224,00
ORDENADOR: LUCIRENE FARIAS TAVARES CPF: 12186015234

PORTARIA DE SUPRIMENTO DE FUNDO 1º SEMESTRE/2018 - 660/2018

PRAZO DE APLICAÇÃO: 60 DIAS
PRAZO DE PRESTAÇÃO DE CONTAS: 15 DIAS
CARGO/FUNÇÃO: DIRETOR(A) DA EEEFM PROF ALUISIO LOPES MARTINS
MUNICÍPIO: SANTAREM
CPF: 60868481220
NOME: GESINEY DE MELO VIEIRA
MATRÍCULA: 5845270
FONTE DE RECURSO: 0104
NATUREZA: 3339030 - CONSUMO E 3339039 - SP JURÍDICA
VALOR: CONSUMO - R$ 2.324,25 / SERVIÇO - R$ 2.324,25
ORDENADOR: LUCIRENE FARIAS TAVARES CPF: 12186015234

PORTARIA DE SUPRIMENTO DE FUNDO 1º SEMESTRE/2018 - 661/2018

PRAZO DE APLICAÇÃO: 60 DIAS
PRAZO DE PRESTAÇÃO DE CONTAS: 15 DIAS
CARGO/FUNÇÃO: DIRETOR(A) DA EEEFM SAO RAIMUNDO NONATO
MUNICÍPIO: SANTAREM
CPF: 62867164249
NOME: JOELITA DE CASTRO FERREIRA
MATRÍCULA: 57210480
FONTE DE RECURSO: 0104
NATUREZA: 3339030 - CONSUMO E 3339039 - SP JURÍDICA
VALOR: CONSUMO - R$ 2.171,25 / SERVIÇO - R$ 2.171,25
ORDENADOR: LUCIRENE FARIAS TAVARES CPF: 12186015234

PORTARIA DE SUPRIMENTO DE FUNDO 1º SEMESTRE/2018 - 662/2018

PRAZO DE APLICAÇÃO: 60 DIAS
PRAZO DE PRESTAÇÃO DE CONTAS: 15 DIAS
CARGO/FUNÇÃO: DIRETOR(A) DA EEEM ANEXO I JULIA PASSARINHO
MUNICÍPIO: SANTAREM
CPF: 51610540263
NOME: KELLISANGELA RODRIGUES QUARESMA
MATRÍCULA: 5899792
FONTE DE RECURSO: 0104
NATUREZA: 3339030 - CONSUMO E 3339039 - SP JURÍDICA
VALOR: CONSUMO - R$ 213,75 / SERVIÇO - R$ 213,75
ORDENADOR: LUCIRENE FARIAS TAVARES CPF: 12186015234

PORTARIA DE SUPRIMENTO DE FUNDO 1º SEMESTRE/2018 - 663/2018

PRAZO DE APLICAÇÃO: 60 DIAS
PRAZO DE PRESTAÇÃO DE CONTAS: 15 DIAS
CARGO/FUNÇÃO: DIRETOR(A) DA EEEM MAESTRO WILSON DIAS DA FONSECA
MUNICÍPIO: SANTAREM
CPF: 19566867204
NOME: PAULO SERGIO MELO PEREIRA
MATRÍCULA: 5902057
FONTE DE RECURSO: 0104
NATUREZA: 3339030 - CONSUMO E 3339039 - SP JURÍDICA
VALOR: CONSUMO - R$ 1.795,50 / SERVIÇO - R$ 1.795,50
ORDENADOR: LUCIRENE FARIAS TAVARES CPF: 12186015234

PORTARIA DE SUPRIMENTO DE FUNDO 1º SEMESTRE/2018 - 664/2018

PRAZO DE APLICAÇÃO: 60 DIAS
PRAZO DE PRESTAÇÃO DE CONTAS: 15 DIAS
CARGO/FUNÇÃO: DIRETOR(A) DA EEEM WALDEMAR MAUES
MUNICÍPIO: BELTERRA
CPF: 72626895253
NOME: SOLANY CRISTINA COSTA DA SILVA
MATRÍCULA: 5895357
FONTE DE RECURSO: 0104
NATUREZA: 3339030 - CONSUMO E 3339039 - SP JURÍDICA
VALOR: CONSUMO - R$ 2.317,50 / SERVIÇO - R$ 2.317,50
ORDENADOR: LUCIRENE FARIAS TAVARES CPF: 12186015234

PORTARIA DE SUPRIMENTO DE FUNDO 1º SEMESTRE/2018 - 665/2018

PRAZO DE APLICAÇÃO: 60 DIAS
PRAZO DE PRESTAÇÃO DE CONTAS: 15 DIAS
CARGO/FUNÇÃO: DIRETOR(A) DA UEE DR JOSE TADEU DUARTE BASTOS
MUNICÍPIO: SANTAREM
CPF: 50892630272
NOME: SIRLENE PINTO DE OLIVEIRA
MATRÍCULA: 5845033
FONTE DE RECURSO: 0104
NATUREZA: 3339030 - CONSUMO E 3339039 - SP JURÍDICA
VALOR: CONSUMO - R$ 182,25 / SERVIÇO - R$ 182,25
ORDENADOR: LUCIRENE FARIAS TAVARES CPF: 12186015234

PORTARIA DE SUPRIMENTO DE FUNDO 1º SEMESTRE/2018 - 666/2018

PRAZO DE APLICAÇÃO: 60 DIAS
PRAZO DE PRESTAÇÃO DE CONTAS: 15 DIAS
CARGO/FUNÇÃO: DIRETOR(A) DA EEEF DR JOSE JORGE HAGE
MUNICÍPIO: ALENQUER
CPF: 11178990206
NOME: MARIA LEILA DE SOUZA VALENTE
MATRÍCULA: 6031366
FONTE DE RECURSO: 0104
NATUREZA: 3339030 - CONSUMO E 3339039 - SP JURÍDICA
VALOR: CONSUMO - R$ 1.509,75 / SERVIÇO - R$ 1.509,75
ORDENADOR: LUCIRENE FARIAS TAVARES CPF: 12186015234

PORTARIA DE SUPRIMENTO DE FUNDO 1º SEMESTRE/2018 - 667/2018

PRAZO DE APLICAÇÃO: 60 DIAS
PRAZO DE PRESTAÇÃO DE CONTAS: 15 DIAS
CARGO/FUNÇÃO: DIRETOR(A) DA EEEM PREFEITO CARIM MELEM
MUNICÍPIO: MONTE ALEGRE
CPF: 19511485253
NOME: MARIA LUCINETE MOURA MAGALHAES
MATRÍCULA: 5301416
FONTE DE RECURSO: 0104
NATUREZA: 3339030 - CONSUMO E 3339039 - SP JURÍDICA
VALOR: CONSUMO - R$ 1.651,50 / SERVIÇO - R$ 1.651,50
ORDENADOR: LUCIRENE FARIAS TAVARES CPF: 12186015234

PORTARIA DE SUPRIMENTO DE FUNDO 1º SEMESTRE/2018 - 668/2018

PRAZO DE APLICAÇÃO: 60 DIAS
PRAZO DE PRESTAÇÃO DE CONTAS: 15 DIAS
CARGO/FUNÇÃO: DIRETOR(A) DA EEEM PROF JOSE AGOSTINHO GUERRA
MUNICÍPIO: ALMEIRIM
CPF: 83921320410
NOME: MARIA DA CONCEICAO ARAUJO BORGES DO NASCIMENTO
MATRÍCULA: 5749450
FONTE DE RECURSO: 0104
NATUREZA: 3339030 - CONSUMO E 3339039 - SP JURÍDICA
VALOR: CONSUMO - R$ 724,50 / SERVIÇO - R$ 724,50
ORDENADOR: LUCIRENE FARIAS TAVARES CPF: 12186015234

PORTARIA DE SUPRIMENTO DE FUNDO 1º SEMESTRE/2018 - 669/2018

PRAZO DE APLICAÇÃO: 60 DIAS
PRAZO DE PRESTAÇÃO DE CONTAS: 15 DIAS
CARGO/FUNÇÃO: DIRETOR(A) DA EEEFM FLORA TEIXEIRA
MUNICÍPIO: FARO
CPF: 60199202249
NOME: HELIO SIQUEIRA BARBOSA
MATRÍCULA: 5901761
FONTE DE RECURSO: 0104
NATUREZA: 3339030 - CONSUMO E 3339039 - SP JURÍDICA
VALOR: CONSUMO - R$ 938,25 / SERVIÇO - R$ 938,25
ORDENADOR: LUCIRENE FARIAS TAVARES CPF: 12186015234

PORTARIA DE SUPRIMENTO DE FUNDO 1º SEMESTRE/2018 - 670/2018

PRAZO DE APLICAÇÃO: 60 DIAS
PRAZO DE PRESTAÇÃO DE CONTAS: 15 DIAS
CARGO/FUNÇÃO: DIRETOR(A) DA EEEF NOSSA SENHORA DA SAUDE
MUNICÍPIO: JURUTI
CPF: 43735029272
NOME: MARIA DO CARMO BATISTA PEREIRA

MATRÍCULA: 5619939
FONTE DE RECURSO: 0104
NATUREZA: 3339030 - CONSUMO E 3339039 - SP JURÍDICA
VALOR: CONSUMO - R$ 1.242,00 / SERVIÇO - R$ 1.242,00
ORDENADOR: LUCIRENE FARIAS TAVARES CPF: 12186015234

PORTARIA DE SUPRIMENTO DE FUNDO 1º SEMESTRE/2018 - 671/2018

PRAZO DE APLICAÇÃO: 60 DIAS
PRAZO DE PRESTAÇÃO DE CONTAS: 15 DIAS
CARGO/FUNÇÃO: DIRETOR(A) DA EEEFM MARIA DAS MERCES DE OLIVEIRA CONOR
MUNICÍPIO: CASTANHAL
CPF: 43058388268
NOME: EDSON ALVES CARVALHO FILHO
MATRÍCULA: 5751306
FONTE DE RECURSO: 0104
NATUREZA: 3339030 - CONSUMO E 3339039 - SP JURÍDICA
VALOR: CONSUMO - R$ 1.368,00 / SERVIÇO - R$ 1.368,00
ORDENADOR: LUCIRENE FARIAS TAVARES CPF: 12186015234

PORTARIA DE SUPRIMENTO DE FUNDO 1º SEMESTRE/2018 - 672/2018

PRAZO DE APLICAÇÃO: 60 DIAS
PRAZO DE PRESTAÇÃO DE CONTAS: 15 DIAS
CARGO/FUNÇÃO: DIRETOR(A) DA EEEM NELSON REBELO
MUNICÍPIO: MARAPANIM
CPF: 21090726287
NOME: RAIMUNDO COELHO PEREIRA
MATRÍCULA: 654787
FONTE DE RECURSO: 0104
NATUREZA: 3339030 - CONSUMO E 3339039 - SP JURÍDICA
VALOR: CONSUMO - R$ 1.050,75 / SERVIÇO - R$ 1.050,75
ORDENADOR: LUCIRENE FARIAS TAVARES CPF: 12186015234

PORTARIA DE SUPRIMENTO DE FUNDO 1º SEMESTRE/2018 - 673/2018

PRAZO DE APLICAÇÃO: 60 DIAS
PRAZO DE PRESTAÇÃO DE CONTAS: 15 DIAS
CARGO/FUNÇÃO: DIRETOR(A) DA EEFM PROF PAULO CESAR COUTINHO RODRIGUES
MUNICÍPIO: CASTANHAL
CPF: 59370840206
NOME: MARIA SOLANGE AGUIAR FERNANDES
MATRÍCULA: 57208164
FONTE DE RECURSO: 0104
NATUREZA: 3339030 - CONSUMO E 3339039 - SP JURÍDICA
VALOR: CONSUMO - R$ 1.179,00 / SERVIÇO - R$ 1.179,00
ORDENADOR: LUCIRENE FARIAS TAVARES CPF: 12186015234

PORTARIA DE SUPRIMENTO DE FUNDO 1º SEMESTRE/2018 - 674/2018

PRAZO DE APLICAÇÃO: 60 DIAS
PRAZO DE PRESTAÇÃO DE CONTAS: 15 DIAS
CARGO/FUNÇÃO: DIRETOR(A) DA ERC E F CIDADE DE DOM BOSCO
MUNICÍPIO: CASTANHAL
CPF: 64946681272
NOME: MARIA FABRICIA CHAGAS BRITO
MATRÍCULA: 57208131
FONTE DE RECURSO: 0104
NATUREZA: 3339030 - CONSUMO E 3339039 - SP JURÍDICA
VALOR: CONSUMO - R$ 1.422,00 / SERVIÇO - R$ 1.422,00
ORDENADOR: LUCIRENE FARIAS TAVARES CPF: 12186015234

PORTARIA DE SUPRIMENTO DE FUNDO 1º SEMESTRE/2018 - 675/2018

PRAZO DE APLICAÇÃO: 60 DIAS
PRAZO DE PRESTAÇÃO DE CONTAS: 15 DIAS
CARGO/FUNÇÃO: DIRETOR(A) DA ANEXO I EEEM BARTOLOMEU MORAIS DA SILVA
MUNICÍPIO: ALTAMIRA
CPF: 52431576949
NOME: BEATRIZ GOMES DA SILVA
MATRÍCULA: 5899965
FONTE DE RECURSO: 0104
NATUREZA: 3339030 - CONSUMO E 3339039 - SP JURÍDICA
VALOR: CONSUMO - R$ 155,25 / SERVIÇO - R$ 155,25
ORDENADOR: LUCIRENE FARIAS TAVARES CPF: 12186015234

PORTARIA DE SUPRIMENTO DE FUNDO 1º SEMESTRE/2018 - 676/2018

PRAZO DE APLICAÇÃO: 60 DIAS
PRAZO DE PRESTAÇÃO DE CONTAS: 15 DIAS
CARGO/FUNÇÃO: DIRETOR(A) DA EEEM POLIVALENTE
MUNICÍPIO: ALTAMIRA
CPF: 71219617253
NOME: KATIA MIRELLA DA SILVA LOPES
MATRÍCULA: 57208766
FONTE DE RECURSO: 0104
NATUREZA: 3339030 - CONSUMO E 3339039 - SP JURÍDICA
VALOR: CONSUMO - R$ 2.495,25 / SERVIÇO - R$ 2.495,25
ORDENADOR: LUCIRENE FARIAS TAVARES CPF: 12186015234

PORTARIA DE SUPRIMENTO DE FUNDO 1º SEMESTRE/2018 - 677/2018

PRAZO DE APLICAÇÃO: 60 DIAS
PRAZO DE PRESTAÇÃO DE CONTAS: 15 DIAS
CARGO/FUNÇÃO: DIRETOR(A) DA EEEM DR FABIO LUZ
MUNICÍPIO: TOME-ACU
CPF: 48664600244
NOME: ROSALIA SOARES ALMEIDA
MATRÍCULA: 57209730
FONTE DE RECURSO: 0104
NATUREZA: 3339030 - CONSUMO E 3339039 - SP JURÍDICA
VALOR: CONSUMO - R$ 3.278,25 / SERVIÇO - R$ 3.278,25
ORDENADOR: LUCIRENE FARIAS TAVARES CPF: 12186015234

PORTARIA DE SUPRIMENTO DE FUNDO 1º SEMESTRE/2018 - 678/2018

PRAZO DE APLICAÇÃO: 60 DIAS
PRAZO DE PRESTAÇÃO DE CONTAS: 15 DIAS
CARGO/FUNÇÃO: DIRETOR(A) DA EEEM WALDEMAR LINDERMAYR
MUNICÍPIO: NOVO PROGRESSO
CPF: 29302447120
NOME: ILDA ARAUJO DOS SANTOS
MATRÍCULA: 667307
FONTE DE RECURSO: 0104
NATUREZA: 3339030 - CONSUMO E 3339039 - SP JURÍDICA
VALOR: CONSUMO - R$ 2.409,75 / SERVIÇO - R$ 2.409,75
ORDENADOR: LUCIRENE FARIAS TAVARES CPF: 12186015234

PORTARIA DE SUPRIMENTO DE FUNDO 1º SEMESTRE/2018 - 679/2018

PRAZO DE APLICAÇÃO: 60 DIAS
PRAZO DE PRESTAÇÃO DE CONTAS: 15 DIAS
CARGO/FUNÇÃO: DIRETOR(A) DA EEEM PROF GERSON PERES
MUNICÍPIO: BREVES
CPF: 72064196234
NOME: LILIAN MARIA DE NOGUEIRA FERNANDES
MATRÍCULA: 57209448
FONTE DE RECURSO: 0104
NATUREZA: 3339030 - CONSUMO E 3339039 - SP JURÍDICA
VALOR: CONSUMO - R$ 1.523,25 / SERVIÇO - R$ 1.523,25
ORDENADOR: LUCIRENE FARIAS TAVARES CPF: 12186015234

PORTARIA DE SUPRIMENTO DE FUNDO 1º SEMESTRE/2018 - 680/2018

PRAZO DE APLICAÇÃO: 60 DIAS
PRAZO DE PRESTAÇÃO DE CONTAS: 15 DIAS
CARGO/FUNÇÃO: DIRETOR(A) DA ERC SANTO AGOSTINHO
MUNICÍPIO: BREVES
CPF: 12346250244
NOME: MARGARETHE DA CRUZ BANDEIRA
MATRÍCULA: 571032
FONTE DE RECURSO: 0104
NATUREZA: 3339030 - CONSUMO E 3339039 - SP JURÍDICA
VALOR: CONSUMO - R$ 927,00 / SERVIÇO - R$ 927,00
ORDENADOR: LUCIRENE FARIAS TAVARES CPF: 12186015234

PORTARIA DE SUPRIMENTO DE FUNDO 1º SEMESTRE/2018 - 681/2018

PRAZO DE APLICAÇÃO: 60 DIAS
PRAZO DE PRESTAÇÃO DE CONTAS: 15 DIAS
CARGO/FUNÇÃO: DIRETOR(A) DA EEEF PADRE ANGELO MORETTI
MUNICÍPIO: OUREM
CPF: 25978004234
NOME: MARIA RAIMUNDA DE JESUS MENDONCA SIQUEIRA
MATRÍCULA: 5223156
FONTE DE RECURSO: 0104
NATUREZA: 3339030 - CONSUMO E 3339039 - SP JURÍDICA
VALOR: CONSUMO - R$ 2.223,00 / SERVIÇO - R$ 2.223,00
ORDENADOR: LUCIRENE FARIAS TAVARES CPF: 12186015234

PORTARIA DE SUPRIMENTO DE FUNDO 1º SEMESTRE/2018 - 682/2018

PRAZO DE APLICAÇÃO: 60 DIAS
PRAZO DE PRESTAÇÃO DE CONTAS: 15 DIAS
CARGO/FUNÇÃO: DIRETOR(A) DA EEEM PROFA MARIA SOCORRO OLIVEIRA DA ROCHA
MUNICÍPIO: OUREM
CPF: 57422877200
NOME: CELENE DO SOCORRO ROCHA DE OLIVEIRA
MATRÍCULA: 57211728
FONTE DE RECURSO: 0104
NATUREZA: 3339030 - CONSUMO E 3339039 - SP JURÍDICA
VALOR: CONSUMO - R$ 963,00 / SERVIÇO - R$ 963,00
ORDENADOR: LUCIRENE FARIAS TAVARES CPF: 12186015234

PORTARIA DE SUPRIMENTO DE FUNDO 1º SEMESTRE/2018 - 683/2018

PRAZO DE APLICAÇÃO: 60 DIAS
PRAZO DE PRESTAÇÃO DE CONTAS: 15 DIAS
CARGO/FUNÇÃO: DIRETOR(A) DA EEEM PROFA DEUZUITA PEREIRA DE QUEIROZ
MUNICÍPIO: REDENCAO
CPF: 03698884801
NOME: SERGIO RICARDO AZEVEDO DOS SANTOS
MATRÍCULA: 5772540
FONTE DE RECURSO: 0104
NATUREZA: 3339030 - CONSUMO E 3339039 - SP JURÍDICA
VALOR: CONSUMO - R$ 2.938,50 / SERVIÇO - R$ 2.938,50
ORDENADOR: LUCIRENE FARIAS TAVARES CPF: 12186015234

PORTARIA DE SUPRIMENTO DE FUNDO 1º SEMESTRE/2018 - 684/2018

PRAZO DE APLICAÇÃO: 60 DIAS
PRAZO DE PRESTAÇÃO DE CONTAS: 15 DIAS
CARGO/FUNÇÃO: DIRETOR(A) DA EEEFM PADRE VITALIANO MARIA VARI SEDE
MUNICÍPIO: CAPITAO POCO
CPF: 4618904291
NOME: RONALDO JORGE AARAO MONTEIRO
MATRÍCULA: 5477832
FONTE DE RECURSO: 0104
NATUREZA: 3339030 - CONSUMO E 3339039 - SP JURÍDICA
VALOR: CONSUMO - R$ 2.679,75 / SERVIÇO - R$ 2.679,75
ORDENADOR: LUCIRENE FARIAS TAVARES CPF: 12186015234

PORTARIA DE SUPRIMENTO DE FUNDO 1º SEMESTRE/2018 - 685/2018

PRAZO DE APLICAÇÃO: 60 DIAS
PRAZO DE PRESTAÇÃO DE CONTAS: 15 DIAS
CARGO/FUNÇÃO: DIRETOR(A) DA EEEFM MARIA DA CONCEICAO MALHEIROS
MUNICÍPIO: IRITUIA
CPF: 68082010215
NOME: RAIMUNDO VALENTE NETO
MATRÍCULA: 5872898
FONTE DE RECURSO: 0104
NATUREZA: 3339030 - CONSUMO E 3339039 - SP JURÍDICA
VALOR: CONSUMO - R$ 3.033,00 / SERVIÇO - R$ 3.033,00
ORDENADOR: LUCIRENE FARIAS TAVARES CPF: 12186015234

PORTARIA DE SUPRIMENTO DE FUNDO 1º SEMESTRE/2018 - 686/2018

PRAZO DE APLICAÇÃO: 60 DIAS
PRAZO DE PRESTAÇÃO DE CONTAS: 15 DIAS
CARGO/FUNÇÃO: DIRETOR(A) DA EEEM PROF EDDA DE SOUSA GONCALVES
MUNICÍPIO: SOURE
CPF: 25623567215
NOME: SUZINETE PAIXAO DANTAS
MATRÍCULA: 57208247
FONTE DE RECURSO: 0104
NATUREZA: 3339030 - CONSUMO E 3339039 - SP JURÍDICA
VALOR: CONSUMO - R$ 2.180,25 / SERVIÇO - R$ 2.180,25
ORDENADOR: LUCIRENE FARIAS TAVARES CPF: 12186015234

PORTARIA DE SUPRIMENTO DE FUNDO 1º SEMESTRE/2018 - 687/2018

PRAZO DE APLICAÇÃO: 60 DIAS
PRAZO DE PRESTAÇÃO DE CONTAS: 15 DIAS
CARGO/FUNÇÃO: DIRETOR(A) DA EE ANEXO III DOM LUIZ DE MOURA PALHA
MUNICÍPIO: XINGUARA
CPF: 34146164249
NOME: JOSE ALERCIO GOMES NETO
MATRÍCULA: 5844363
FONTE DE RECURSO: 0104
NATUREZA: 3339030 - CONSUMO E 3339039 - SP JURÍDICA
VALOR: CONSUMO - R$ 301,50 / SERVIÇO - R$ 301,50
ORDENADOR: LUCIRENE FARIAS TAVARES CPF: 12186015234

PORTARIA DE SUPRIMENTO DE FUNDO 1º SEMESTRE/2018 - 688/2018

PRAZO DE APLICAÇÃO: 60 DIAS
PRAZO DE PRESTAÇÃO DE CONTAS: 15 DIAS
CARGO/FUNÇÃO: DIRETOR(A) DA EEEM PAULO FREIRE
MUNICÍPIO: SAPUCAIA
CPF: 26630010230
NOME: ISABEL LANDIM BOTELHO DE OLIVEIRA
MATRÍCULA: 5547229
FONTE DE RECURSO: 0104
NATUREZA: 3339030 - CONSUMO E 3339039 - SP JURÍDICA
VALOR: CONSUMO - R$ 506,25 / SERVIÇO - R$ 506,25
ORDENADOR: LUCIRENE FARIAS TAVARES CPF: 12186015234

PORTARIA DE SUPRIMENTO DE FUNDO 1º SEMESTRE/2018 - 689/2018

PRAZO DE APLICAÇÃO: 60 DIAS
PRAZO DE PRESTAÇÃO DE CONTAS: 15 DIAS
CARGO/FUNÇÃO: DIRETOR(A) DA EEEF ESTRADA NOVA
MUNICÍPIO: BELEM
CPF: 29729475253
NOME: ANGELA RAILDA DE ABREU SOARES
MATRÍCULA: 6013473
FONTE DE RECURSO: 0104
NATUREZA: 3339030 - CONSUMO E 3339039 - SP JURÍDICA
VALOR: CONSUMO - R$ 1.509,75 / SERVIÇO - R$ 1.509,75
ORDENADOR: LUCIRENE FARIAS TAVARES CPF: 12186015234

PORTARIA DE SUPRIMENTO DE FUNDO 1º SEMESTRE/2018 - 690/2018
PRAZO DE APLICAÇÃO: 60 DIAS
PRAZO DE PRESTAÇÃO DE CONTAS: 15 DIAS
CARGO/FUNÇÃO: DIRETOR(A) DA EEEF PRATINHA II
MUNICÍPIO: BELEM
CPF: 14845903253
NOME: MARIA DO PERPETUO SOCORRO GEMAQUE PAIVA
MATRÍCULA: 290530
FONTE DE RECURSO: 0104
NATUREZA: 3339030 - CONSUMO E 3339039 - SP JURÍDICA
VALOR: CONSUMO - R$ 1.332,00 / SERVIÇO - R$ 1.332,00
ORDENADOR: LUCIRENE FARIAS TAVARES CPF: 12186015234

PORTARIA DE SUPRIMENTO DE FUNDO 1º SEMESTRE/2018 - 691/2018
PRAZO DE APLICAÇÃO: 60 DIAS
PRAZO DE PRESTAÇÃO DE CONTAS: 15 DIAS
CARGO/FUNÇÃO: DIRETOR(A) DA EEEIF PROFA EMILIANA SARMENTO FERREIRA
MUNICÍPIO: BELEM
CPF: 2989603204
NOME: ANTONIA DA SILVA FERREIRA
MATRÍCULA: 460478
FONTE DE RECURSO: 0104
NATUREZA: 3339030 - CONSUMO E 3339039 - SP JURÍDICA
VALOR: CONSUMO - R$ 528,75 / SERVIÇO - R$ 528,75
ORDENADOR: LUCIRENE FARIAS TAVARES CPF: 12186015234

PORTARIA DE SUPRIMENTO DE FUNDO 1º SEMESTRE/2018 - 692/2018
PRAZO DE APLICAÇÃO: 60 DIAS
PRAZO DE PRESTAÇÃO DE CONTAS: 15 DIAS
CARGO/FUNÇÃO: DIRETOR(A) DA ERC CENTRO COMUNITARIO BIRA BARBOSA
MUNICÍPIO: BELEM
CPF: 23650842220
NOME: DENISE LUCIA MONTEIRO
MATRÍCULA: 315400
FONTE DE RECURSO: 0104
NATUREZA: 3339030 - CONSUMO E 3339039 - SP JURÍDICA
VALOR: CONSUMO - R$ 186,75 / SERVIÇO - R$ 186,75
ORDENADOR: LUCIRENE FARIAS TAVARES CPF: 12186015234

PORTARIA DE SUPRIMENTO DE FUNDO 1º SEMESTRE/2018 - 693/2018
PRAZO DE APLICAÇÃO: 60 DIAS
PRAZO DE PRESTAÇÃO DE CONTAS: 15 DIAS
CARGO/FUNÇÃO: DIRETOR(A) DA EEEF PRESIDENTE COSTA E SILVA
MUNICÍPIO: BELEM
CPF: 21077428200
NOME: MARIA DO SOCORRO CORDEIRO SILVA
MATRÍCULA: 243990
FONTE DE RECURSO: 0104
NATUREZA: 3339030 - CONSUMO E 3339039 - SP JURÍDICA
VALOR: CONSUMO - R$ 2.054,25 / SERVIÇO - R$ 2.054,25
ORDENADOR: LUCIRENE FARIAS TAVARES CPF: 12186015234

PORTARIA DE SUPRIMENTO DE FUNDO 1º SEMESTRE/2018 - 694/2018
PRAZO DE APLICAÇÃO: 60 DIAS
PRAZO DE PRESTAÇÃO DE CONTAS: 15 DIAS
CARGO/FUNÇÃO: DIRETOR(A) DA EEEFM MAL CORDEIRO DE FARIAS
MUNICÍPIO: BELEM
CPF: 71050329287
NOME: GLEIDSON HENRIQUE SOARES DE SOUZA
MATRÍCULA: 57208736
FONTE DE RECURSO: 0104
NATUREZA: 3339030 - CONSUMO E 3339039 - SP JURÍDICA
VALOR: CONSUMO - R$ 1.770,75 / SERVIÇO - R$ 1.770,75
ORDENADOR: LUCIRENE FARIAS TAVARES CPF: 12186015234

PORTARIA DE SUPRIMENTO DE FUNDO 1º SEMESTRE/2018 - 695/2018
PRAZO DE APLICAÇÃO: 60 DIAS
PRAZO DE PRESTAÇÃO DE CONTAS: 15 DIAS
CARGO/FUNÇÃO: DIRETOR(A) DA EEEFM SALESIANA DO TRABALHO
MUNICÍPIO: BELEM
CPF: 08769931291
NOME: MARIA JOSE MORAES SOARES
MATRÍCULA: 57208251
FONTE DE RECURSO: 0104
NATUREZA: 3339030 - CONSUMO E 3339039 - SP JURÍDICA
VALOR: CONSUMO - R$ 2.945,25 / SERVIÇO - R$ 2.945,25
ORDENADOR: LUCIRENE FARIAS TAVARES CPF: 12186015234

PORTARIA DE SUPRIMENTO DE FUNDO 1º SEMESTRE/2018 - 696/2018
PRAZO DE APLICAÇÃO: 60 DIAS
PRAZO DE PRESTAÇÃO DE CONTAS: 15 DIAS
CARGO/FUNÇÃO: DIRETOR(A) DA EEEF PREVENTORIO SANTA TEREZINHA
MUNICÍPIO: BELEM
CPF: 60143401220
NOME: IONE TEREZINHA CORREA DA CRUZ
MATRÍCULA: 57208526
FONTE DE RECURSO: 0104
NATUREZA: 3339030 - CONSUMO E 3339039 - SP JURÍDICA
VALOR: CONSUMO - R$ 825,75 / SERVIÇO - R$ 825,75
ORDENADOR: LUCIRENE FARIAS TAVARES CPF: 12186015234

PORTARIA DE SUPRIMENTO DE FUNDO 1º SEMESTRE/2018 - 697/2018
PRAZO DE APLICAÇÃO: 60 DIAS
PRAZO DE PRESTAÇÃO DE CONTAS: 15 DIAS
CARGO/FUNÇÃO: DIRETOR(A) DA UEES PROF ASTERIO DE CAMPOS
MUNICÍPIO: BELEM
CPF: 16982967204
NOME: ARLINDO GOMES DE PAULA
MATRÍCULA: 5226775
FONTE DE RECURSO: 0104
NATUREZA: 3339030 - CONSUMO E 3339039 - SP JURÍDICA
VALOR: CONSUMO - R$ 488,25 / SERVIÇO - R$ 488,25
ORDENADOR: LUCIRENE FARIAS TAVARES CPF: 12186015234

PORTARIA DE SUPRIMENTO DE FUNDO 1º SEMESTRE/2018 - 698/2018
PRAZO DE APLICAÇÃO: 60 DIAS
PRAZO DE PRESTAÇÃO DE CONTAS: 15 DIAS
CARGO/FUNÇÃO: DIRETOR(A) DA EEEFM PROFA RUTH DOS SANTOS ALMEIDA
MUNICÍPIO: BELEM
CPF: 17467527268
NOME: MARCIA HELENA GEMAQUE DE SOUZA
MATRÍCULA: 5312078
FONTE DE RECURSO: 0104
NATUREZA: 3339030 - CONSUMO E 3339039 - SP JURÍDICA
VALOR: CONSUMO - R$ 3.120,75 / SERVIÇO - R$ 3.120,75
ORDENADOR: LUCIRENE FARIAS TAVARES CPF: 12186015234

PORTARIA DE SUPRIMENTO DE FUNDO 1º SEMESTRE/2018 - 699/2018
PRAZO DE APLICAÇÃO: 60 DIAS
PRAZO DE PRESTAÇÃO DE CONTAS: 15 DIAS
CARGO/FUNÇÃO: DIRETOR(A) DA EEEFM RAIMUNDO VERA CRUZ
MUNICÍPIO: ANANINDEUA
CPF: 70038392291
NOME: JAYME DE LOBO ANDRADE
MATRÍCULA: 54192497
FONTE DE RECURSO: 0104
NATUREZA: 3339030 - CONSUMO E 3339039 - SP JURÍDICA
VALOR: CONSUMO - R$ 1.788,75 / SERVIÇO - R$ 1.788,75
ORDENADOR: LUCIRENE FARIAS TAVARES CPF: 12186015234

PORTARIA DE SUPRIMENTO DE FUNDO 1º SEMESTRE/2018 - 700/2018
PRAZO DE APLICAÇÃO: 60 DIAS
PRAZO DE PRESTAÇÃO DE CONTAS: 15 DIAS
CARGO/FUNÇÃO: DIRETOR(A) DA EEEM PROF MARIA HELENA VALENTE TAVARES
MUNICÍPIO: ANANINDEUA
CPF: 36207748204
NOME: KERLY CRISTINA DE CASTRO DUARTE
MATRÍCULA: 5889202
FONTE DE RECURSO: 0104
NATUREZA: 3339030 - CONSUMO E 3339039 - SP JURÍDICA
VALOR: CONSUMO - R$ 3.467,25 / SERVIÇO - R$ 3.467,25
ORDENADOR: LUCIRENE FARIAS TAVARES CPF: 12186015234

PORTARIA DE SUPRIMENTO DE FUNDO 1º SEMESTRE/2018 - 701/2018
PRAZO DE APLICAÇÃO: 60 DIAS
PRAZO DE PRESTAÇÃO DE CONTAS: 15 DIAS
CARGO/FUNÇÃO: DIRETOR(A) DA EEEFM PROF MANOEL SATURNINO DE ANDRADE FAVACHO
MUNICÍPIO: ANANINDEUA
CPF: 67546390249
NOME: ALAN ASSUNCAO DE PAULA
MATRÍCULA: 54194714
FONTE DE RECURSO: 0104
NATUREZA: 3339030 - CONSUMO E 3339039 - SP JURÍDICA
VALOR: CONSUMO - R$ 2.776,50 / SERVIÇO - R$ 2.776,50
ORDENADOR: LUCIRENE FARIAS TAVARES CPF: 12186015234

PORTARIA DE SUPRIMENTO DE FUNDO 1º SEMESTRE/2018 - 702/2018
PRAZO DE APLICAÇÃO: 60 DIAS
PRAZO DE PRESTAÇÃO DE CONTAS: 15 DIAS
CARGO/FUNÇÃO: DIRETOR(A) DA EEEFM PROF NAGIB COELHO MATNI
MUNICÍPIO: BELEM
CPF: 17285488291
NOME: SONIA SOCORRO MIRANDA BATISTA
MATRÍCULA: 5467640
FONTE DE RECURSO: 0104
NATUREZA: 3339030 - CONSUMO E 3339039 - SP JURÍDICA
VALOR: CONSUMO - R$ 2.443,50 / SERVIÇO - R$ 2.443,50
ORDENADOR: LUCIRENE FARIAS TAVARES CPF: 12186015234

PORTARIA DE SUPRIMENTO DE FUNDO 1º SEMESTRE/2018 - 703/2018
PRAZO DE APLICAÇÃO: 60 DIAS
PRAZO DE PRESTAÇÃO DE CONTAS: 15 DIAS
CARGO/FUNÇÃO: DIRETOR(A) DA EEEF MARIA DE NAZARE MARQUES RIOS
MUNICÍPIO: ANANINDEUA
CPF: 28247035200
NOME: JILVANA FIALHO PADILHA
MATRÍCULA: 5054397
FONTE DE RECURSO: 0104
NATUREZA: 3339030 - CONSUMO E 3339039 - SP JURÍDICA
VALOR: CONSUMO - R$ 1.327,50 / SERVIÇO - R$ 1.327,50
ORDENADOR: LUCIRENE FARIAS TAVARES CPF: 12186015234

PORTARIA DE SUPRIMENTO DE FUNDO 1º SEMESTRE/2018 - 704/2018
PRAZO DE APLICAÇÃO: 60 DIAS
PRAZO DE PRESTAÇÃO DE CONTAS: 15 DIAS
CARGO/FUNÇÃO: DIRETOR(A) DA EEEF NEDAULINO VIANA DA SILVEIRA
MUNICÍPIO: ANANINDEUA
CPF: 28694210282
NOME: ANA PATRICIA NOBRE BARROSO DA SILVA
MATRÍCULA: 5560845
FONTE DE RECURSO: 0104
NATUREZA: 3339030 - CONSUMO E 3339039 - SP JURÍDICA
VALOR: CONSUMO - R$ 544,50 / SERVIÇO - R$ 544,50
ORDENADOR: LUCIRENE FARIAS TAVARES CPF: 12186015234

Protocolo: 298722

PORTARIA DE SUPRIMENTO DE FUNDOS - No. 35952/2018
PRAZO APLICAÇÃO: 60 dias
PRAZO PRESTAÇÃO DE CONTAS: 15 dias
OBSERVAÇÃO: para fazer face as despesas de locação(aluguel) de veículo terrestre (carro) para realizar vistoria de obras e liberação de 2ª parcela na residencia dos servidores contemplados com o cheque moradia nos municipios de monte alegre e alenquer
CARGO/FUNÇÃO: TECNICO EM GESTAO PUBLICA / ATIV NIVEL SUPERIOR
CPF: 45303088200
NOME: CLAUDIA NAZARE MARTINS DA COSTA
MATRÍCULA: 57214088
PROGRAMA DE TRABALHO: 1416
FONTE DE RECURSO: 102006357
NATUREZA DESPESA: 339033
VALOR: R$ 300,00
ORDENADOR: LUCIRENE FARIAS TAVARES CPF: 12186015234

Protocolo: 298727

PORTARIA DE SUPRIMENTO DE FUNDO 1º SEMESTRE/2018 - 499/2018
PRAZO DE APLICAÇÃO: 60 DIAS
PRAZO DE PRESTAÇÃO DE CONTAS: 15 DIAS
CARGO/FUNÇÃO: DIRETOR(A) DA EEEF MARILDA NUNES
MUNICÍPIO: BELEM
CPF: 11760001287
NOME: IVANETE LOBO FIGUEIREDO
MATRÍCULA: 5333741
FONTE DE RECURSO: 0104
NATUREZA: 3339030 - CONSUMO E 3339039 - SP JURÍDICA
VALOR: CONSUMO - R$ 978,75 / SERVIÇO - R$ 978,75
ORDENADOR: LUCIRENE FARIAS TAVARES CPF: 12186015234

PORTARIA DE SUPRIMENTO DE FUNDO 1º SEMESTRE/2018 - 500/2018
PRAZO DE APLICAÇÃO: 60 DIAS
PRAZO DE PRESTAÇÃO DE CONTAS: 15 DIAS
CARGO/FUNÇÃO: DIRETOR(A) DA EEEFM ALMIRANTE JOAO FARIA DE LIMA
MUNICÍPIO: BELEM
CPF: 26312794253
NOME: MARCOS ANTONIO SILVA
MATRÍCULA: 5889733
FONTE DE RECURSO: 0104
NATUREZA: 3339030 - CONSUMO E 3339039 - SP JURÍDICA
VALOR: CONSUMO - R$ 1.262,25 / SERVIÇO - R$ 1.262,25
ORDENADOR: LUCIRENE FARIAS TAVARES CPF: 12186015234

PORTARIA DE SUPRIMENTO DE FUNDO 1º SEMESTRE/2018 - 501/2018
PRAZO DE APLICAÇÃO: 60 DIAS
PRAZO DE PRESTAÇÃO DE CONTAS: 15 DIAS
CARGO/FUNÇÃO: DIRETOR(A) DA EEEFM AGOSTINHO MONTEIRO
MUNICÍPIO: ANANINDEUA
CPF: 58111140282

NOME: EDERSON MARCELO SILVA MONTEIRO
MATRÍCULA: 57209384
FONTE DE RECURSO: 0104
NATUREZA: 3339030 - CONSUMO E 3339039 - SP JURÍDICA
VALOR: CONSUMO - R$ 2.576,25 / SERVIÇO - R$ 2.576,25
ORDENADOR: LUCIRENE FARIAS TAVARES CPF: 12186015234

PORTARIA DE SUPRIMENTO DE FUNDO 1º SEMESTRE/2018 - 502/2018

PRAZO DE APLICAÇÃO: 60 DIAS
PRAZO DE PRESTAÇÃO DE CONTAS: 15 DIAS
CARGO/FUNÇÃO: DIRETOR(A) DA EEEFM DIOCESANA SAO FRANCISCO
MUNICÍPIO: SANTAREM
CPF: 14902605287
NOME: ENIA MARISE MARINHO HOYOS
MATRÍCULA: 5545030
FONTE DE RECURSO: 0104
NATUREZA: 3339030 - CONSUMO E 3339039 - SP JURÍDICA
VALOR: CONSUMO - R$ 2.142,00 / SERVIÇO - R$ 2.142,00
ORDENADOR: LUCIRENE FARIAS TAVARES CPF: 12186015234

PORTARIA DE SUPRIMENTO DE FUNDO 1º SEMESTRE/2018 - 503/2018

PRAZO DE APLICAÇÃO: 60 DIAS
PRAZO DE PRESTAÇÃO DE CONTAS: 15 DIAS
CARGO/FUNÇÃO: DIRETOR(A) DA EEEFM BENICIO LOPES
MUNICÍPIO: CASTANHAL
CPF: 58662219268
NOME: EVELYN COELHO DOS SANTOS
MATRÍCULA: 57209950
FONTE DE RECURSO: 0104
NATUREZA: 3339030 - CONSUMO E 3339039 - SP JURÍDICA
VALOR: CONSUMO - R$ 2.297,25 / SERVIÇO - R$ 2.297,25
ORDENADOR: LUCIRENE FARIAS TAVARES CPF: 12186015234

PORTARIA DE SUPRIMENTO DE FUNDO 1º SEMESTRE/2018 - 504/2018

PRAZO DE APLICAÇÃO: 60 DIAS
PRAZO DE PRESTAÇÃO DE CONTAS: 15 DIAS
CARGO/FUNÇÃO: DIRETOR(A) DA EEEFM ELCIONE THEREZINHA ZAHLUTH BARBALHO
MUNICÍPIO: CASTANHAL
CPF: 69447870244
NOME: CLAUDIA REGINA BEZERRA FERREIRA
MATRÍCULA: 57234112
FONTE DE RECURSO: 0104
NATUREZA: 3339030 - CONSUMO E 3339039 - SP JURÍDICA
VALOR: CONSUMO - R$ 1.815,75 / SERVIÇO - R$ 1.815,75
ORDENADOR: LUCIRENE FARIAS TAVARES CPF: 12186015234

PORTARIA DE SUPRIMENTO DE FUNDO 1º SEMESTRE/2018 - 505/2018

PRAZO DE APLICAÇÃO: 60 DIAS
PRAZO DE PRESTAÇÃO DE CONTAS: 15 DIAS
CARGO/FUNÇÃO: DIRETOR(A) DA EEEFM DOM MARIO DE MIRANDA VILAS BOAS
MUNICÍPIO: BUJARU
CPF: 10967680204
NOME: FRANCISCO LUIZ TEIXEIRA CARDOSO
MATRÍCULA: 423033
FONTE DE RECURSO: 0104
NATUREZA: 3339030 - CONSUMO E 3339039 - SP JURÍDICA
VALOR: CONSUMO - R$ 3.723,75 / SERVIÇO - R$ 3.723,75
ORDENADOR: LUCIRENE FARIAS TAVARES CPF: 12186015234

PORTARIA DE SUPRIMENTO DE FUNDO 1º SEMESTRE/2018 - 506/2018

PRAZO DE APLICAÇÃO: 60 DIAS
PRAZO DE PRESTAÇÃO DE CONTAS: 15 DIAS
CARGO/FUNÇÃO: DIRETOR(A) DA EEEFM EUNICE WEAVER
MUNICÍPIO: BELEM
CPF: 57055033268
NOME: KEIT MICHELE MARTINS LIMA SANTOS
MATRÍCULA: 54189827
FONTE DE RECURSO: 0104
NATUREZA: 3339030 - CONSUMO E 3339039 - SP JURÍDICA
VALOR: CONSUMO - R$ 2.898,00 / SERVIÇO - R$ 2.898,00
ORDENADOR: LUCIRENE FARIAS TAVARES CPF: 12186015234

PORTARIA DE SUPRIMENTO DE FUNDO 1º SEMESTRE/2018 - 507/2018

PRAZO DE APLICAÇÃO: 60 DIAS
PRAZO DE PRESTAÇÃO DE CONTAS: 15 DIAS
CARGO/FUNÇÃO: DIRETOR(A) DA EEEFM EDGAR PINHEIRO PORTO
MUNICÍPIO: BELEM
CPF: 5020638234
NOME: MARIA DA GLORIA CABRAL VIEGAS
MATRÍCULA: 379298
FONTE DE RECURSO: 0104
NATUREZA: 3339030 - CONSUMO E 3339039 - SP JURÍDICA
VALOR: CONSUMO - R$ 846,00 / SERVIÇO - R$ 846,00
ORDENADOR: LUCIRENE FARIAS TAVARES CPF: 12186015234

PORTARIA DE SUPRIMENTO DE FUNDO 1º SEMESTRE/2018 - 508/2018

PRAZO DE APLICAÇÃO: 60 DIAS
PRAZO DE PRESTAÇÃO DE CONTAS: 15 DIAS
CARGO/FUNÇÃO: DIRETOR(A) DA EEEFM DOM PEDRO II
MUNICÍPIO: BELEM
CPF: 42870917287
NOME: JOSE DE RIBAMAR SARAIVA JUNIOR
MATRÍCULA: 5741424
FONTE DE RECURSO: 0104
NATUREZA: 3339030 - CONSUMO E 3339039 - SP JURÍDICA
VALOR: CONSUMO - R$ 1.001,25 / SERVIÇO - R$ 1.001,25
ORDENADOR: LUCIRENE FARIAS TAVARES CPF: 12186015234

PORTARIA DE SUPRIMENTO DE FUNDO 1º SEMESTRE/2018 - 509/2018

PRAZO DE APLICAÇÃO: 60 DIAS
PRAZO DE PRESTAÇÃO DE CONTAS: 15 DIAS
CARGO/FUNÇÃO: DIRETOR(A) DA EEEFM CONSUELO COELHO E SOUZA
MUNICÍPIO: ANANINDEUA
CPF: 26860236272
NOME: CARLOS ROBERTO FONSECA JUNIOR
MATRÍCULA: 5215633
FONTE DE RECURSO: 0104
NATUREZA: 3339030 - CONSUMO E 3339039 - SP JURÍDICA
VALOR: CONSUMO - R$ 1.766,25 / SERVIÇO - R$ 1.766,25
ORDENADOR: LUCIRENE FARIAS TAVARES CPF: 12186015234

PORTARIA DE SUPRIMENTO DE FUNDO 1º SEMESTRE/2018 - 510/2018

PRAZO DE APLICAÇÃO: 60 DIAS
PRAZO DE PRESTAÇÃO DE CONTAS: 15 DIAS
CARGO/FUNÇÃO: DIRETOR(A) DA EEEFM DONA HELENA GUILHON
MUNICÍPIO: BELEM
CPF: 50823264220
NOME: SIDNEY FONSECA DA SILVA
MATRÍCULA: 57197441
FONTE DE RECURSO: 0104
NATUREZA: 3339030 - CONSUMO E 3339039 - SP JURÍDICA
VALOR: CONSUMO - R$ 2.673,00 / SERVIÇO - R$ 2.673,00
ORDENADOR: LUCIRENE FARIAS TAVARES CPF: 12186015234

PORTARIA DE SUPRIMENTO DE FUNDO 1º SEMESTRE/2018 - 511/2018

PRAZO DE APLICAÇÃO: 60 DIAS
PRAZO DE PRESTAÇÃO DE CONTAS: 15 DIAS
CARGO/FUNÇÃO: DIRETOR(A) DA EEEFM ENEIDA DE MORAES
MUNICÍPIO: ANANINDEUA
CPF: 42952930244
NOME: ADRIANA DE OLIVEIRA MESQUITA
MATRÍCULA: 5874114
FONTE DE RECURSO: 0104
NATUREZA: 3339030 - CONSUMO E 3339039 - SP JURÍDICA
VALOR: CONSUMO - R$ 1.345,50 / SERVIÇO - R$ 1.345,50
ORDENADOR: LUCIRENE FARIAS TAVARES CPF: 12186015234

PORTARIA DE SUPRIMENTO DE FUNDO 1º SEMESTRE/2018 - 512/2018

PRAZO DE APLICAÇÃO: 60 DIAS
PRAZO DE PRESTAÇÃO DE CONTAS: 15 DIAS
CARGO/FUNÇÃO: DIRETOR(A) DA EEEFM GOV FERNANDO GUILHON
MUNICÍPIO: SANTAREM
CPF: 19411537200
NOME: ABGAIL PAZ GALUCIO
MATRÍCULA: 5610818
FONTE DE RECURSO: 0104
NATUREZA: 3339030 - CONSUMO E 3339039 - SP JURÍDICA
VALOR: CONSUMO - R$ 1.498,50 / SERVIÇO - R$ 1.498,50
ORDENADOR: LUCIRENE FARIAS TAVARES CPF: 12186015234

PORTARIA DE SUPRIMENTO DE FUNDO 1º SEMESTRE/2018 - 513/2018

PRAZO DE APLICAÇÃO: 60 DIAS
PRAZO DE PRESTAÇÃO DE CONTAS: 15 DIAS
CARGO/FUNÇÃO: DIRETOR(A) DA EEEFM INACIO PASSARINHO SEDE
MUNICÍPIO: TERRA ALTA
CPF: 42766966234
NOME: IRENE SARAIVA DE OLIVEIRA
MATRÍCULA: 57208147
FONTE DE RECURSO: 0104
NATUREZA: 3339030 - CONSUMO E 3339039 - SP JURÍDICA
VALOR: CONSUMO - R$ 1.739,25 / SERVIÇO - R$ 1.739,25
ORDENADOR: LUCIRENE FARIAS TAVARES CPF: 12186015234

PORTARIA DE SUPRIMENTO DE FUNDO 1º SEMESTRE/2018 - 514/2018

PRAZO DE APLICAÇÃO: 60 DIAS
PRAZO DE PRESTAÇÃO DE CONTAS: 15 DIAS
CARGO/FUNÇÃO: DIRETOR(A) DA EEEFM JOAO BATISTA DE MOURA CARVALHO
MUNICÍPIO: IGARAPE-ACU
CPF: 25640674253
NOME: ANTONIO JOSE DE SOUSA LIMA
MATRÍCULA: 5783232
FONTE DE RECURSO: 0104
NATUREZA: 3339030 - CONSUMO E 3339039 - SP JURÍDICA
VALOR: CONSUMO - R$ 807,75 / SERVIÇO - R$ 807,75
ORDENADOR: LUCIRENE FARIAS TAVARES CPF: 12186015234

PORTARIA DE SUPRIMENTO DE FUNDO 1º SEMESTRE/2018 - 515/2018

PRAZO DE APLICAÇÃO: 60 DIAS
PRAZO DE PRESTAÇÃO DE CONTAS: 15 DIAS
CARGO/FUNÇÃO: DIRETOR(A) DA EEEFM GETULIO VARGAS
MUNICÍPIO: ALTAMIRA
CPF: 33331880230
NOME: ANTONIA DALVA SOUSA SANTOS
MATRÍCULA: 5292310
FONTE DE RECURSO: 0104
NATUREZA: 3339030 - CONSUMO E 3339039 - SP JURÍDICA
VALOR: CONSUMO - R$ 542,25 / SERVIÇO - R$ 542,25
ORDENADOR: LUCIRENE FARIAS TAVARES CPF: 12186015234

PORTARIA DE SUPRIMENTO DE FUNDO 1º SEMESTRE/2018 - 516/2018

PRAZO DE APLICAÇÃO: 60 DIAS
PRAZO DE PRESTAÇÃO DE CONTAS: 15 DIAS
CARGO/FUNÇÃO: DIRETOR(A) DA EEEFM JOAO SANTOS
MUNICÍPIO: CAPANEMA
CPF: 42918200204
NOME: MARINALDA DE ASSIS DA SILVA
MATRÍCULA: 5454883
FONTE DE RECURSO: 0104
NATUREZA: 3339030 - CONSUMO E 3339039 - SP JURÍDICA
VALOR: CONSUMO - R$ 2.421,00 / SERVIÇO - R$ 2.421,00
ORDENADOR: LUCIRENE FARIAS TAVARES CPF: 12186015234

PORTARIA DE SUPRIMENTO DE FUNDO 1º SEMESTRE/2018 - 517/2018

PRAZO DE APLICAÇÃO: 60 DIAS
PRAZO DE PRESTAÇÃO DE CONTAS: 15 DIAS
CARGO/FUNÇÃO: DIRETOR(A) DA EEEFM JOAO XXIII
MUNICÍPIO: SAO SEBASTIAO DA BOA VISTA
CPF: 32740522215
NOME: GRACINETE FARIAS DE OLIVEIRA
MATRÍCULA: 54188026
FONTE DE RECURSO: 0104
NATUREZA: 3339030 - CONSUMO E 3339039 - SP JURÍDICA
VALOR: CONSUMO - R$ 2.916,00 / SERVIÇO - R$ 2.916,00
ORDENADOR: LUCIRENE FARIAS TAVARES CPF: 12186015234

PORTARIA DE SUPRIMENTO DE FUNDO 1º SEMESTRE/2018 - 518/2018

PRAZO DE APLICAÇÃO: 60 DIAS
PRAZO DE PRESTAÇÃO DE CONTAS: 15 DIAS
CARGO/FUNÇÃO: DIRETOR(A) DA EEEFM JARBAS PASSARINHO (MARCO)
MUNICÍPIO: BELEM
CPF: 9921010263
NOME: WALMINA MARIA LEITE CARVALHO
MATRÍCULA: 322113
FONTE DE RECURSO: 0104
NATUREZA: 3339030 - CONSUMO E 3339039 - SP JURÍDICA
VALOR: CONSUMO - R$ 2.713,50 / SERVIÇO - R$ 2.713,50
ORDENADOR: LUCIRENE FARIAS TAVARES CPF: 12186015234

PORTARIA DE SUPRIMENTO DE FUNDO 1º SEMESTRE/2018 - 519/2018

PRAZO DE APLICAÇÃO: 60 DIAS
PRAZO DE PRESTAÇÃO DE CONTAS: 15 DIAS
CARGO/FUNÇÃO: DIRETOR(A) DA EEEFM FELIZ LUZITANIA
MUNICÍPIO: BELEM
CPF: 58384847215
NOME: ROSANA MARIA DE JESUS RODRIGUES DOS SANTOS
MATRÍCULA: 57209203
FONTE DE RECURSO: 0104
NATUREZA: 3339030 - CONSUMO E 3339039 - SP JURÍDICA
VALOR: CONSUMO - R$ 1.219,50 / SERVIÇO - R$ 1.219,50
ORDENADOR: LUCIRENE FARIAS TAVARES CPF: 12186015234

PORTARIA DE SUPRIMENTO DE FUNDO 1º SEMESTRE/2018 - 520/2018

PRAZO DE APLICAÇÃO: 60 DIAS
PRAZO DE PRESTAÇÃO DE CONTAS: 15 DIAS
CARGO/FUNÇÃO: DIRETOR(A) DA EEEFM IZABEL AMAZONAS
MUNICÍPIO: ANANINDEUA
CPF: 18178790220
NOME: SANDRA MARIA PRADO MACHADO
MATRÍCULA: 5178975
FONTE DE RECURSO: 0104
NATUREZA: 3339030 - CONSUMO E 3339039 - SP JURÍDICA
VALOR: CONSUMO - R$ 2.322,00 / SERVIÇO - R$ 2.322,00
ORDENADOR: LUCIRENE FARIAS TAVARES CPF: 12186015234

PORTARIA DE SUPRIMENTO DE FUNDO 1º SEMESTRE/2018 - 521/2018
PRAZO DE APLICAÇÃO: 60 DIAS
PRAZO DE PRESTAÇÃO DE CONTAS: 15 DIAS
CARGO/FUNÇÃO: DIRETOR(A) DA EEEFM JARDIM SIDERAL
MUNICÍPIO: BELEM
CPF: 21804222291
NOME: ANTONIO NUNES DA SILVA QUARESMA JUNIOR
MATRÍCULA: 1838717
FONTE DE RECURSO: 0104
NATUREZA: 3339030 - CONSUMO E 3339039 - SP JURÍDICA
VALOR: CONSUMO - R$ 1.253,25 / SERVIÇO - R$ 1.253,25
ORDENADOR: LUCIRENE FARIAS TAVARES CPF: 12186015234

PORTARIA DE SUPRIMENTO DE FUNDO 1º SEMESTRE/2018 - 522/2018
PRAZO DE APLICAÇÃO: 60 DIAS
PRAZO DE PRESTAÇÃO DE CONTAS: 15 DIAS
CARGO/FUNÇÃO: DIRETOR(A) DA EEEFM JOSE HENRIQUE
MUNICÍPIO: CASTANHAL
CPF: 22683348215
NOME: ODIMAR DE MATOS PANTOJA
MATRÍCULA: 54186820
FONTE DE RECURSO: 0104
NATUREZA: 3339030 - CONSUMO E 3339039 - SP JURÍDICA
VALOR: CONSUMO - R$ 873,00 / SERVIÇO - R$ 873,00
ORDENADOR: LUCIRENE FARIAS TAVARES CPF: 12186015234

PORTARIA DE SUPRIMENTO DE FUNDO 1º SEMESTRE/2018 - 523/2018
PRAZO DE APLICAÇÃO: 60 DIAS
PRAZO DE PRESTAÇÃO DE CONTAS: 15 DIAS
CARGO/FUNÇÃO: DIRETOR(A) DA EEEFM JOSE SALLES
MUNICÍPIO: CASTANHAL
CPF: 26242834200
NOME: ZORAIDE DO SOCORRO ALVES DIAS
MATRÍCULA: 5716900
FONTE DE RECURSO: 0104
NATUREZA: 3339030 - CONSUMO E 3339039 - SP JURÍDICA
VALOR: CONSUMO - R$ 1.055,25 / SERVIÇO - R$ 1.055,25
ORDENADOR: LUCIRENE FARIAS TAVARES CPF: 12186015234

PORTARIA DE SUPRIMENTO DE FUNDO 1º SEMESTRE/2018 - 524/2018
PRAZO DE APLICAÇÃO: 60 DIAS
PRAZO DE PRESTAÇÃO DE CONTAS: 15 DIAS
CARGO/FUNÇÃO: DIRETOR(A) DA EEEFM JONATHAS PONTES ATHIAS
MUNICÍPIO: BELEM
CPF: 29836379215
NOME: HILDA ARAUJO TAVARES
MATRÍCULA: 5317894
FONTE DE RECURSO: 0104
NATUREZA: 3339030 - CONSUMO E 3339039 - SP JURÍDICA
VALOR: CONSUMO - R$ 2.027,25 / SERVIÇO - R$ 2.027,25
ORDENADOR: LUCIRENE FARIAS TAVARES CPF: 12186015234

PORTARIA DE SUPRIMENTO DE FUNDO 1º SEMESTRE/2018 - 525/2018
PRAZO DE APLICAÇÃO: 60 DIAS
PRAZO DE PRESTAÇÃO DE CONTAS: 15 DIAS
CARGO/FUNÇÃO: DIRETOR(A) DA EEEFM LUIZ NUNES DIREITO
MUNICÍPIO: ANANINDEUA
CPF: 14486431200
NOME: MARIA DE BELEM MIRANDA DE SOUZA
MATRÍCULA: 197009
FONTE DE RECURSO: 0104
NATUREZA: 3339030 - CONSUMO E 3339039 - SP JURÍDICA
VALOR: CONSUMO - R$ 2.938,50 / SERVIÇO - R$ 2.938,50
ORDENADOR: LUCIRENE FARIAS TAVARES CPF: 12186015234

PORTARIA DE SUPRIMENTO DE FUNDO 1º SEMESTRE/2018 - 526/2018
PRAZO DE APLICAÇÃO: 60 DIAS
PRAZO DE PRESTAÇÃO DE CONTAS: 15 DIAS
CARGO/FUNÇÃO: DIRETOR(A) DA EEEFM MANOEL EMILIO PANTOJA
MUNICÍPIO: AURORA DO PARA
CPF: 40098460200
NOME: TELMA NIVALDINA AMARO CARVALHO
MATRÍCULA: 5895800
FONTE DE RECURSO: 0104
NATUREZA: 3339030 - CONSUMO E 3339039 - SP JURÍDICA
VALOR: CONSUMO - R$ 533,25 / SERVIÇO - R$ 533,25
ORDENADOR: LUCIRENE FARIAS TAVARES CPF: 12186015234

PORTARIA DE SUPRIMENTO DE FUNDO 1º SEMESTRE/2018 - 527/2018
PRAZO DE APLICAÇÃO: 60 DIAS
PRAZO DE PRESTAÇÃO DE CONTAS: 15 DIAS
CARGO/FUNÇÃO: DIRETOR(A) DA EEEFM MARIA ANTONIETA SERRA FREIRE
MUNICÍPIO: BELEM
CPF: 32789190259
NOME: SILMA MARIA PEREIRA RAMOS
MATRÍCULA: 5463815
FONTE DE RECURSO: 0104
NATUREZA: 3339030 - CONSUMO E 3339039 - SP JURÍDICA
VALOR: CONSUMO - R$ 1.856,25 / SERVIÇO - R$ 1.856,25
ORDENADOR: LUCIRENE FARIAS TAVARES CPF: 12186015234

PORTARIA DE SUPRIMENTO DE FUNDO 1º SEMESTRE/2018 - 528/2018
PRAZO DE APLICAÇÃO: 60 DIAS
PRAZO DE PRESTAÇÃO DE CONTAS: 15 DIAS
CARGO/FUNÇÃO: DIRETOR(A) DA EEEFM MARIA DE NAZARE ASSAD ELIAS
MUNICÍPIO: BONITO
CPF: 79212956220
NOME: CARMEN VANESSA GUARITA RODRIGUES DE ALMEIDA
MATRÍCULA: 5890128
FONTE DE RECURSO: 0104
NATUREZA: 3339030 - CONSUMO E 3339039 - SP JURÍDICA
VALOR: CONSUMO - R$ 1.406,25 / SERVIÇO - R$ 1.406,25
ORDENADOR: LUCIRENE FARIAS TAVARES CPF: 12186015234

PORTARIA DE SUPRIMENTO DE FUNDO 1º SEMESTRE/2018 - 529/2018
PRAZO DE APLICAÇÃO: 60 DIAS
PRAZO DE PRESTAÇÃO DE CONTAS: 15 DIAS
CARGO/FUNÇÃO: DIRETOR(A) DA EEEFM MARIA GABRIELA RAMOS OLIVEIRA
MUNICÍPIO: BELEM
CPF: 18642160268
NOME: RAIMUNDO AUGUSTO TAVARES DA COSTA
MATRÍCULA: 404152
FONTE DE RECURSO: 0104
NATUREZA: 3339030 - CONSUMO E 3339039 - SP JURÍDICA
VALOR: CONSUMO - R$ 1.383,75 / SERVIÇO - R$ 1.383,75
ORDENADOR: LUCIRENE FARIAS TAVARES CPF: 12186015234

PORTARIA DE SUPRIMENTO DE FUNDO 1º SEMESTRE/2018 - 530/2018
PRAZO DE APLICAÇÃO: 60 DIAS
PRAZO DE PRESTAÇÃO DE CONTAS: 15 DIAS
CARGO/FUNÇÃO: DIRETOR(A) DA EEEF MONTEIRO LOBATO
MUNICÍPIO: ALENQUER
CPF: 62070428249
NOME: MARIA ALFREDINA NOGUEIRA DUARTE
MATRÍCULA: 408476
FONTE DE RECURSO: 0104
NATUREZA: 3339030 - CONSUMO E 3339039 - SP JURÍDICA
VALOR: CONSUMO - R$ 333,00 / SERVIÇO - R$ 333,00
ORDENADOR: LUCIRENE FARIAS TAVARES CPF: 12186015234

PORTARIA DE SUPRIMENTO DE FUNDO 1º SEMESTRE/2018 - 531/2018
PRAZO DE APLICAÇÃO: 60 DIAS
PRAZO DE PRESTAÇÃO DE CONTAS: 15 DIAS
CARGO/FUNÇÃO: DIRETOR(A) DA EEEF MORADORES VILA NOVA P MOURA CARVALHO
MUNICÍPIO: BELEM
CPF: 22159479268
NOME: DOMINGAS LUCAS DE AZEVEDO
MATRÍCULA: 5312744
FONTE DE RECURSO: 0104
NATUREZA: 3339030 - CONSUMO E 3339039 - SP JURÍDICA
VALOR: CONSUMO - R$ 603,00 / SERVIÇO - R$ 603,00
ORDENADOR: LUCIRENE FARIAS TAVARES CPF: 12186015234

PORTARIA DE SUPRIMENTO DE FUNDO 1º SEMESTRE/2018 - 532/2018
PRAZO DE APLICAÇÃO: 60 DIAS
PRAZO DE PRESTAÇÃO DE CONTAS: 15 DIAS
CARGO/FUNÇÃO: DIRETOR(A) DA EEEFM PARAENSE
MUNICÍPIO: ANANINDEUA
CPF: 74552880268
NOME: CHRISTIANNE PATRICIA PICANCO GUIMARAES
MATRÍCULA: 57208334
FONTE DE RECURSO: 0104
NATUREZA: 3339030 - CONSUMO E 3339039 - SP JURÍDICA
VALOR: CONSUMO - R$ 1.048,50 / SERVIÇO - R$ 1.048,50
ORDENADOR: LUCIRENE FARIAS TAVARES CPF: 12186015234

PORTARIA DE SUPRIMENTO DE FUNDO 1º SEMESTRE/2018 - 533/2018
PRAZO DE APLICAÇÃO: 60 DIAS
PRAZO DE PRESTAÇÃO DE CONTAS: 15 DIAS
CARGO/FUNÇÃO: DIRETOR(A) DA EEEFM PROFA ALBANIZIA DE OLIVEIRA LIMA
MUNICÍPIO: BELEM
CPF: 73253499200
NOME: EVILA ROSEANNE SILVA DA ANUNCIACAO E SILVA
MATRÍCULA: 57208553
FONTE DE RECURSO: 0104
NATUREZA: 3339030 - CONSUMO E 3339039 - SP JURÍDICA
VALOR: CONSUMO - R$ 1.356,75 / SERVIÇO - R$ 1.356,75
ORDENADOR: LUCIRENE FARIAS TAVARES CPF: 12186015234

PORTARIA DE SUPRIMENTO DE FUNDO 1º SEMESTRE/2018 - 534/2018
PRAZO DE APLICAÇÃO: 60 DIAS
PRAZO DE PRESTAÇÃO DE CONTAS: 15 DIAS
CARGO/FUNÇÃO: DIRETOR(A) DA EEEFM PROFA DILMA DE SOUZA CATTETE
MUNICÍPIO: BELEM
CPF: 70920486215
NOME: MARCIA ROSALIA PEREIRA PENAFORT
MATRÍCULA: 57234009
FONTE DE RECURSO: 0104
NATUREZA: 3339030 - CONSUMO E 3339039 - SP JURÍDICA
VALOR: CONSUMO - R$ 1.464,75 / SERVIÇO - R$ 1.464,75
ORDENADOR: LUCIRENE FARIAS TAVARES CPF: 12186015234

PORTARIA DE SUPRIMENTO DE FUNDO 1º SEMESTRE/2018 - 535/2018
PRAZO DE APLICAÇÃO: 60 DIAS
PRAZO DE PRESTAÇÃO DE CONTAS: 15 DIAS
CARGO/FUNÇÃO: DIRETOR(A) DA EEEFM PROF ABELARDO LEAO CONDURU
MUNICÍPIO: BELEM
CPF: 28171063268
NOME: DANIEL MESQUITA MARCELINO
MATRÍCULA: 6321160
FONTE DE RECURSO: 0104
NATUREZA: 3339030 - CONSUMO E 3339039 - SP JURÍDICA
VALOR: CONSUMO - R$ 2.182,50 / SERVIÇO - R$ 2.182,50
ORDENADOR: LUCIRENE FARIAS TAVARES CPF: 12186015234

PORTARIA DE SUPRIMENTO DE FUNDO 1º SEMESTRE/2018 - 536/2018
PRAZO DE APLICAÇÃO: 60 DIAS
PRAZO DE PRESTAÇÃO DE CONTAS: 15 DIAS
CARGO/FUNÇÃO: DIRETOR(A) DA EEEFM PROF ANTONIO GONDIM LINS
MUNICÍPIO: ANANINDEUA
CPF: 38087987268
NOME: SONIA MARIA RODRIGUES SENA DE OLIVEIRA
MATRÍCULA: 5755778
FONTE DE RECURSO: 0104
NATUREZA: 3339030 - CONSUMO E 3339039 - SP JURÍDICA
VALOR: CONSUMO - R$ 2.772,00 / SERVIÇO - R$ 2.772,00
ORDENADOR: LUCIRENE FARIAS TAVARES CPF: 12186015234

PORTARIA DE SUPRIMENTO DE FUNDO 1º SEMESTRE/2018 - 537/2018
PRAZO DE APLICAÇÃO: 60 DIAS
PRAZO DE PRESTAÇÃO DE CONTAS: 15 DIAS
CARGO/FUNÇÃO: DIRETOR(A) DA EEEF NOSSA SENHORA DAS GRACAS (PRATINHA)
MUNICÍPIO: BELEM
CPF: 27955176200
NOME: MARIA DO SOCORRO TELES MACIEL
MATRÍCULA: 5052009
FONTE DE RECURSO: 0104
NATUREZA: 3339030 - CONSUMO E 3339039 - SP JURÍDICA
VALOR: CONSUMO - R$ 699,75 / SERVIÇO - R$ 699,75
ORDENADOR: LUCIRENE FARIAS TAVARES CPF: 12186015234

PORTARIA DE SUPRIMENTO DE FUNDO 1º SEMESTRE/2018 - 538/2018
PRAZO DE APLICAÇÃO: 60 DIAS
PRAZO DE PRESTAÇÃO DE CONTAS: 15 DIAS
CARGO/FUNÇÃO: DIRETOR(A) DA EEEFM WALDOMIRO RODRIGUES OLIVEIRA
MUNICÍPIO: BELEM
CPF: 17308550249
NOME: ILCE MARIA LEAO DO AMARAL
MATRÍCULA: 5902024
FONTE DE RECURSO: 0104
NATUREZA: 3339030 - CONSUMO E 3339039 - SP JURÍDICA
VALOR: CONSUMO - R$ 697,50 / SERVIÇO - R$ 697,50
ORDENADOR: LUCIRENE FARIAS TAVARES CPF: 12186015234

Protocolo: 298690

PORTARIA DE SUPRIMENTO DE FUNDO 1º SEMESTRE/2018 - 705/2018
PRAZO DE APLICAÇÃO: 60 DIAS
PRAZO DE PRESTAÇÃO DE CONTAS: 15 DIAS
CARGO/FUNÇÃO: DIRETOR(A) DA EEEM PROFA DUCILLA ALMEIDA DO NASCIMENTO
MUNICÍPIO: ALTAMIRA
CPF: 42663997234
NOME: EDIR SILVA DE SOUZA
MATRÍCULA: 54190897
FONTE DE RECURSO: 0104
NATUREZA: 3339030 - CONSUMO E 3339039 - SP JURÍDICA
VALOR: CONSUMO - R$ 2.382,75 / SERVIÇO - R$ 2.382,75
ORDENADOR: LUCIRENE FARIAS TAVARES CPF: 12186015234

Protocolo: 298789

PORTARIA DE SUPRIMENTO DE FUNDO 1º SEMESTRE/2018 - 539/2018
PRAZO DE APLICAÇÃO: 60 DIAS
PRAZO DE PRESTAÇÃO DE CONTAS: 15 DIAS
CARGO/FUNÇÃO: DIRETOR(A) DA EEEFM WALTER BEZERRA FALCAO
MUNICÍPIO: ANANINDEUA
CPF: 14803984204
NOME: RUY GUILHERME SOUZA DA SILVA
MATRÍCULA: 291285
FONTE DE RECURSO: 0104
NATUREZA: 3339030 - CONSUMO E 3339039 - SP JURÍDICA
VALOR: CONSUMO - R$ 1.662,75 / SERVIÇO - R$ 1.662,75
ORDENADOR: LUCIRENE FARIAS TAVARES CPF: 12186015234

PORTARIA DE SUPRIMENTO DE FUNDO 1º SEMESTRE/2018 - 540/2018
PRAZO DE APLICAÇÃO: 60 DIAS
PRAZO DE PRESTAÇÃO DE CONTAS: 15 DIAS
CARGO/FUNÇÃO: DIRETOR(A) DA EEEF NAIR RODRIGUES DE CALDAS BRITO ZALUTH
MUNICÍPIO: ANANINDEUA
CPF: 61378950259
NOME: ADRIANA SENNA SILVA
MATRÍCULA: 5901715
FONTE DE RECURSO: 0104
NATUREZA: 3339030 - CONSUMO E 3339039 - SP JURÍDICA
VALOR: CONSUMO - R$ 513,00 / SERVIÇO - R$ 513,00
ORDENADOR: LUCIRENE FARIAS TAVARES CPF: 12186015234

PORTARIA DE SUPRIMENTO DE FUNDO 1º SEMESTRE/2018 - 541/2018
PRAZO DE APLICAÇÃO: 60 DIAS
PRAZO DE PRESTAÇÃO DE CONTAS: 15 DIAS
CARGO/FUNÇÃO: DIRETOR(A) DA EEEF PROFA MARIA UCHOA MARTINS
MUNICÍPIO: SANTAREM
CPF: 33871612200
NOME: RALIENY PEREIRA DA SILVA
MATRÍCULA: 5802997
FONTE DE RECURSO: 0104
NATUREZA: 3339030 - CONSUMO E 3339039 - SP JURÍDICA
VALOR: CONSUMO - R$ 1.588,50 / SERVIÇO - R$ 1.588,50
ORDENADOR: LUCIRENE FARIAS TAVARES CPF: 12186015234

PORTARIA DE SUPRIMENTO DE FUNDO 1º SEMESTRE/2018 - 542/2018
PRAZO DE APLICAÇÃO: 60 DIAS
PRAZO DE PRESTAÇÃO DE CONTAS: 15 DIAS
CARGO/FUNÇÃO: DIRETOR(A) DA EEEF PRINCESA IZABEL
MUNICÍPIO: IGARAPE-ACU
CPF: 39807843200
NOME: CARLOS RENATO DE FREITAS CRUZ
MATRÍCULA: 5133190
FONTE DE RECURSO: 0104
NATUREZA: 3339030 - CONSUMO E 3339039 - SP JURÍDICA
VALOR: CONSUMO - R$ 279,00 / SERVIÇO - R$ 279,00
ORDENADOR: LUCIRENE FARIAS TAVARES CPF: 12186015234

PORTARIA DE SUPRIMENTO DE FUNDO 1º SEMESTRE/2018 - 543/2018
PRAZO DE APLICAÇÃO: 60 DIAS
PRAZO DE PRESTAÇÃO DE CONTAS: 15 DIAS
CARGO/FUNÇÃO: DIRETOR(A) DA EEEF PAULO FONTELLES DE LIMA
MUNICÍPIO: BELEM
CPF: 48088781272
NOME: SHIRLEY OLIVEIRA DA COSTA
MATRÍCULA: 5635942
FONTE DE RECURSO: 0104
NATUREZA: 3339030 - CONSUMO E 3339039 - SP JURÍDICA
VALOR: CONSUMO - R$ 1.831,50 / SERVIÇO - R$ 1.831,50
ORDENADOR: LUCIRENE FARIAS TAVARES CPF: 12186015234

PORTARIA DE SUPRIMENTO DE FUNDO 1º SEMESTRE/2018 - 544/2018
PRAZO DE APLICAÇÃO: 60 DIAS
PRAZO DE PRESTAÇÃO DE CONTAS: 15 DIAS
CARGO/FUNÇÃO: DIRETOR(A) DA EEEF PRESIDENTE CASTELO BRANCO
MUNICÍPIO: BELEM
CPF: 74709372268
NOME: WANESSA DA SILVA REBELO
MATRÍCULA: 57195645
FONTE DE RECURSO: 0104
NATUREZA: 3339030 - CONSUMO E 3339039 - SP JURÍDICA
VALOR: CONSUMO - R$ 1.514,25 / SERVIÇO - R$ 1.514,25
ORDENADOR: LUCIRENE FARIAS TAVARES CPF: 12186015234

PORTARIA DE SUPRIMENTO DE FUNDO 1º SEMESTRE/2018 - 545/2018
PRAZO DE APLICAÇÃO: 60 DIAS
PRAZO DE PRESTAÇÃO DE CONTAS: 15 DIAS
CARGO/FUNÇÃO: DIRETOR(A) DA EEEF PROFA MARLUCE PACHECO FERREIRA
MUNICÍPIO: BELEM
CPF: 9003932204
NOME: ORICELIA CAVALERO
MATRÍCULA: 493775
FONTE DE RECURSO: 0104
NATUREZA: 3339030 - CONSUMO E 3339039 - SP JURÍDICA
VALOR: CONSUMO - R$ 792,00 / SERVIÇO - R$ 792,00
ORDENADOR: LUCIRENE FARIAS TAVARES CPF: 12186015234

PORTARIA DE SUPRIMENTO DE FUNDO 1º SEMESTRE/2018 - 546/2018
PRAZO DE APLICAÇÃO: 60 DIAS
PRAZO DE PRESTAÇÃO DE CONTAS: 15 DIAS
CARGO/FUNÇÃO: DIRETOR(A) DA EEEF PAULO MARANHAO
MUNICÍPIO: BELEM
CPF: 37151932200
NOME: MARADEI BORGES DOS SANTOS
MATRÍCULA: 5778514
FONTE DE RECURSO: 0104
NATUREZA: 3339030 - CONSUMO E 3339039 - SP JURÍDICA
VALOR: CONSUMO - R$ 1.194,75 / SERVIÇO - R$ 1.194,75
ORDENADOR: LUCIRENE FARIAS TAVARES CPF: 12186015234

PORTARIA DE SUPRIMENTO DE FUNDO 1º SEMESTRE/2018 - 547/2018
PRAZO DE APLICAÇÃO: 60 DIAS
PRAZO DE PRESTAÇÃO DE CONTAS: 15 DIAS
CARGO/FUNÇÃO: DIRETOR(A) DA EEEF PADRE ORIONE
MUNICÍPIO: ANANINDEUA
CPF: 26453207249
NOME: VANILDA FERREIRA DA MOTA
MATRÍCULA: 54188423
FONTE DE RECURSO: 0104
NATUREZA: 3339030 - CONSUMO E 3339039 - SP JURÍDICA
VALOR: CONSUMO - R$ 1.478,25 / SERVIÇO - R$ 1.478,25
ORDENADOR: LUCIRENE FARIAS TAVARES CPF: 12186015234

PORTARIA DE SUPRIMENTO DE FUNDO 1º SEMESTRE/2018 - 548/2018
PRAZO DE APLICAÇÃO: 60 DIAS
PRAZO DE PRESTAÇÃO DE CONTAS: 15 DIAS
CARGO/FUNÇÃO: DIRETOR(A) DA EEEF PROFA ANESIA
MUNICÍPIO: BELEM
CPF: 15141020215
NOME: ANGELICA DO CARMO SANTOS PAIVA
MATRÍCULA: 753408
FONTE DE RECURSO: 0104
NATUREZA: 3339030 - CONSUMO E 3339039 - SP JURÍDICA
VALOR: CONSUMO - R$ 864,00 / SERVIÇO - R$ 864,00
ORDENADOR: LUCIRENE FARIAS TAVARES CPF: 12186015234

PORTARIA DE SUPRIMENTO DE FUNDO 1º SEMESTRE/2018 - 549/2018
PRAZO DE APLICAÇÃO: 60 DIAS
PRAZO DE PRESTAÇÃO DE CONTAS: 15 DIAS
CARGO/FUNÇÃO: DIRETOR(A) DA EEEF PROFA GUAJARINA DE SOUZA DA SILVA
MUNICÍPIO: BELEM
CPF: 58752854272
NOME: IONE ALVES DA SILVA
MATRÍCULA: 57208503
FONTE DE RECURSO: 0104
NATUREZA: 3339030 - CONSUMO E 3339039 - SP JURÍDICA
VALOR: CONSUMO - R$ 1.246,50 / SERVIÇO - R$ 1.246,50
ORDENADOR: LUCIRENE FARIAS TAVARES CPF: 12186015234

PORTARIA DE SUPRIMENTO DE FUNDO 1º SEMESTRE/2018 - 550/2018
PRAZO DE APLICAÇÃO: 60 DIAS
PRAZO DE PRESTAÇÃO DE CONTAS: 15 DIAS
CARGO/FUNÇÃO: DIRETOR(A) DA EEEF PRES TANCREDO DE ALMEIDA NEVES
MUNICÍPIO: ANANINDEUA
CPF: 16688740249
NOME: MARIA ANUNCIACAO CABRAL DE VASCONCELOS
MATRÍCULA: 5054877
FONTE DE RECURSO: 0104
NATUREZA: 3339030 - CONSUMO E 3339039 - SP JURÍDICA
VALOR: CONSUMO - R$ 222,75 / SERVIÇO - R$ 222,75
ORDENADOR: LUCIRENE FARIAS TAVARES CPF: 12186015234

PORTARIA DE SUPRIMENTO DE FUNDO 1º SEMESTRE/2018 - 551/2018
PRAZO DE APLICAÇÃO: 60 DIAS
PRAZO DE PRESTAÇÃO DE CONTAS: 15 DIAS
CARGO/FUNÇÃO: DIRETOR(A) DA EEEF PADRE JOSIMO TAVARES
MUNICÍPIO: BENEVIDES
CPF: 56964331204
NOME: MARCIO PEREIRA FORTE
MATRÍCULA: 5901598
FONTE DE RECURSO: 0104
NATUREZA: 3339030 - CONSUMO E 3339039 - SP JURÍDICA
VALOR: CONSUMO - R$ 918,00 / SERVIÇO - R$ 918,00
ORDENADOR: LUCIRENE FARIAS TAVARES CPF: 12186015234

PORTARIA DE SUPRIMENTO DE FUNDO 1º SEMESTRE/2018 - 552/2018
PRAZO DE APLICAÇÃO: 60 DIAS
PRAZO DE PRESTAÇÃO DE CONTAS: 15 DIAS
CARGO/FUNÇÃO: DIRETOR(A) DA EEEF PROF ROMANA TAVARES LEAL
MUNICÍPIO: SANTAREM
CPF: 43739202220
NOME: ROZANI PIMENTEL SILVA
MATRÍCULA: 5902270
FONTE DE RECURSO: 0104
NATUREZA: 3339030 - CONSUMO E 3339039 - SP JURÍDICA
VALOR: CONSUMO - R$ 1.179,00 / SERVIÇO - R$ 1.179,00
ORDENADOR: LUCIRENE FARIAS TAVARES CPF: 12186015234

PORTARIA DE SUPRIMENTO DE FUNDO 1º SEMESTRE/2018 - 553/2018
PRAZO DE APLICAÇÃO: 60 DIAS
PRAZO DE PRESTAÇÃO DE CONTAS: 15 DIAS
CARGO/FUNÇÃO: DIRETOR(A) DA EEEF RICHARD HENNINGTON
MUNICÍPIO: SANTAREM
CPF: 5702054253
NOME: MARIA ASSUNCAO LEMOS CAMPINAS
MATRÍCULA: 5610656
FONTE DE RECURSO: 0104
NATUREZA: 3339030 - CONSUMO E 3339039 - SP JURÍDICA
VALOR: CONSUMO - R$ 229,50 / SERVIÇO - R$ 229,50
ORDENADOR: LUCIRENE FARIAS TAVARES CPF: 12186015234

PORTARIA DE SUPRIMENTO DE FUNDO 1º SEMESTRE/2018 - 554/2018
PRAZO DE APLICAÇÃO: 60 DIAS
PRAZO DE PRESTAÇÃO DE CONTAS: 15 DIAS
CARGO/FUNÇÃO: DIRETOR(A) DA EEEF SAO JOSE
MUNICÍPIO: SANTAREM
CPF: 38739488268
NOME: MARIA ANTONIA SANTOS CAVALCANTE
MATRÍCULA: 57208440
FONTE DE RECURSO: 0104
NATUREZA: 3339030 - CONSUMO E 3339039 - SP JURÍDICA
VALOR: CONSUMO - R$ 686,25 / SERVIÇO - R$ 686,25
ORDENADOR: LUCIRENE FARIAS TAVARES CPF: 12186015234

PORTARIA DE SUPRIMENTO DE FUNDO 1º SEMESTRE/2018 - 555/2018
PRAZO DE APLICAÇÃO: 60 DIAS
PRAZO DE PRESTAÇÃO DE CONTAS: 15 DIAS
CARGO/FUNÇÃO: DIRETOR(A) DA EEEF PROF MANOEL JOAQUIM MONTEIRO SEDE
MUNICÍPIO: MAGALHAES BARATA
CPF: 48988545249
NOME: MARIA DE NAZARE RIBEIRO RAMOS
MATRÍCULA: 57219327
FONTE DE RECURSO: 0104
NATUREZA: 3339030 - CONSUMO E 3339039 - SP JURÍDICA
VALOR: CONSUMO - R$ 1.064,25 / SERVIÇO - R$ 1.064,25
ORDENADOR: LUCIRENE FARIAS TAVARES CPF: 12186015234

PORTARIA DE SUPRIMENTO DE FUNDO 1º SEMESTRE/2018 - 556/2018
PRAZO DE APLICAÇÃO: 60 DIAS
PRAZO DE PRESTAÇÃO DE CONTAS: 15 DIAS
CARGO/FUNÇÃO: DIRETOR(A) DA EEEF ROSA GATTORNO
MUNICÍPIO: BELEM
CPF: 14751895249
NOME: ANA LUCIA CERDEIRA BARATA DO AMARAL
MATRÍCULA: 3224368
FONTE DE RECURSO: 0104
NATUREZA: 3339030 - CONSUMO E 3339039 - SP JURÍDICA
VALOR: CONSUMO - R$ 1.660,50 / SERVIÇO - R$ 1.660,50
ORDENADOR: LUCIRENE FARIAS TAVARES CPF: 12186015234

PORTARIA DE SUPRIMENTO DE FUNDO 1º SEMESTRE/2018 - 557/2018
PRAZO DE APLICAÇÃO: 60 DIAS
PRAZO DE PRESTAÇÃO DE CONTAS: 15 DIAS
CARGO/FUNÇÃO: DIRETOR(A) DA EEEF RAINHA DOS CORACOES
MUNICÍPIO: BELEM
CPF: 73439371204
NOME: MILENA BESSA COSTA
MATRÍCULA: 57196394
FONTE DE RECURSO: 0104
NATUREZA: 3339030 - CONSUMO E 3339039 - SP JURÍDICA
VALOR: CONSUMO - R$ 693,00 / SERVIÇO - R$ 693,00
ORDENADOR: LUCIRENE FARIAS TAVARES CPF: 12186015234

PORTARIA DE SUPRIMENTO DE FUNDO 1º SEMESTRE/2018 - 558/2018
PRAZO DE APLICAÇÃO: 60 DIAS
PRAZO DE PRESTAÇÃO DE CONTAS: 15 DIAS
CARGO/FUNÇÃO: DIRETOR(A) DA EEEF SAO JOAO BATISTA
MUNICÍPIO: BELEM
CPF: 27077047253
NOME: ROSEANE DO SOCORRO DE LIMA NASCIMENTO

MATRÍCULA: 447919
FONTE DE RECURSO: 0104
NATUREZA: 3339030 - CONSUMO E 3339039 - SP JURÍDICA
VALOR: CONSUMO - R$ 1.334,25 / SERVIÇO - R$ 1.334,25
ORDENADOR: LUCIRENE FARIAS TAVARES CPF: 12186015234

PORTARIA DE SUPRIMENTO DE FUNDO 1º SEMESTRE/2018 - 559/2018

PRAZO DE APLICAÇÃO: 60 DIAS
PRAZO DE PRESTAÇÃO DE CONTAS: 15 DIAS
CARGO/FUNÇÃO: DIRETOR(A) DA EEEF PROF JOSE ASSIS RIBEIRO
MUNICÍPIO: ANANINDEUA
CPF: 35408944204
NOME: ELIZETE DO SOCORRO BATISTA RAMOS
MATRÍCULA: 5395780
FONTE DE RECURSO: 0104
NATUREZA: 3339030 - CONSUMO E 3339039 - SP JURÍDICA
VALOR: CONSUMO - R$ 933,75 / SERVIÇO - R$ 933,75
ORDENADOR: LUCIRENE FARIAS TAVARES CPF: 12186015234

PORTARIA DE SUPRIMENTO DE FUNDO 1º SEMESTRE/2018 - 560/2018

PRAZO DE APLICAÇÃO: 60 DIAS
PRAZO DE PRESTAÇÃO DE CONTAS: 15 DIAS
CARGO/FUNÇÃO: DIRETOR(A) DA EEEF SANTA TEREZA DAVILA
MUNICÍPIO: MARITUBA
CPF: 26312530272
NOME: MARIA CLARA MONTEIRO GONCALVES VIEIRA
MATRÍCULA: 731307
FONTE DE RECURSO: 0104
NATUREZA: 3339030 - CONSUMO E 3339039 - SP JURÍDICA
VALOR: CONSUMO - R$ 1.127,25 / SERVIÇO - R$ 1.127,25
ORDENADOR: LUCIRENE FARIAS TAVARES CPF: 12186015234

PORTARIA DE SUPRIMENTO DE FUNDO 1º SEMESTRE/2018 - 561/2018

PRAZO DE APLICAÇÃO: 60 DIAS
PRAZO DE PRESTAÇÃO DE CONTAS: 15 DIAS
CARGO/FUNÇÃO: DIRETOR(A) DA EEEM BARTOLOMEU MORAIS DA SILVA
MUNICÍPIO: ALTAMIRA
CPF: 52431576949
NOME: BEATRIZ GOMES DA SILVA
MATRÍCULA: 5899965
FONTE DE RECURSO: 0104
NATUREZA: 3339030 - CONSUMO E 3339039 - SP JURÍDICA
VALOR: CONSUMO - R$ 499,50 / SERVIÇO - R$ 499,50
ORDENADOR: LUCIRENE FARIAS TAVARES CPF: 12186015234

PORTARIA DE SUPRIMENTO DE FUNDO 1º SEMESTRE/2018 - 562/2018

PRAZO DE APLICAÇÃO: 60 DIAS
PRAZO DE PRESTAÇÃO DE CONTAS: 15 DIAS
CARGO/FUNÇÃO: DIRETOR(A) DA EEEM ANA PONTES FRANCEZ
MUNICÍPIO: TUCURUI
CPF: 22262776253
NOME: ALDA MARIA POMPEU AMORIM
MATRÍCULA: 5545889
FONTE DE RECURSO: 0104
NATUREZA: 3339030 - CONSUMO E 3339039 - SP JURÍDICA
VALOR: CONSUMO - R$ 1.390,50 / SERVIÇO - R$ 1.390,50
ORDENADOR: LUCIRENE FARIAS TAVARES CPF: 12186015234

PORTARIA DE SUPRIMENTO DE FUNDO 1º SEMESTRE/2018 - 563/2018

PRAZO DE APLICAÇÃO: 60 DIAS
PRAZO DE PRESTAÇÃO DE CONTAS: 15 DIAS
CARGO/FUNÇÃO: DIRETOR(A) DA EEEIFM PROF ANTONIO GOMES MOREIRA JUNIOR
MUNICÍPIO: BELEM
CPF: 64691845291
NOME: ALZIANA PENA PANTOJA
MATRÍCULA: 54195197
FONTE DE RECURSO: 0104
NATUREZA: 3339030 - CONSUMO E 3339039 - SP JURÍDICA
VALOR: CONSUMO - R$ 1.809,00 / SERVIÇO - R$ 1.809,00
ORDENADOR: LUCIRENE FARIAS TAVARES CPF: 12186015234

PORTARIA DE SUPRIMENTO DE FUNDO 1º SEMESTRE/2018 - 564/2018

PRAZO DE APLICAÇÃO: 60 DIAS
PRAZO DE PRESTAÇÃO DE CONTAS: 15 DIAS
CARGO/FUNÇÃO: DIRETOR(A) DA EEEIF PROFA ESTHER BANDEIRA GOMES
MUNICÍPIO: BELEM
CPF: 41068815272
NOME: MARCIA SIANE DA SILVA COTA
MATRÍCULA: 57202572
FONTE DE RECURSO: 0104
NATUREZA: 3339030 - CONSUMO E 3339039 - SP JURÍDICA
VALOR: CONSUMO - R$ 1.651,50 / SERVIÇO - R$ 1.651,50
ORDENADOR: LUCIRENE FARIAS TAVARES CPF: 12186015234

PORTARIA DE SUPRIMENTO DE FUNDO 1º SEMESTRE/2018 - 565/2018

PRAZO DE APLICAÇÃO: 60 DIAS
PRAZO DE PRESTAÇÃO DE CONTAS: 15 DIAS
CARGO/FUNÇÃO: DIRETOR(A) DA EEEIF RUY PARANATINGA BARATA
MUNICÍPIO: BELEM
CPF: 42772737268
NOME: MARIZA MAGNO TAVARES DA SILVA
MATRÍCULA: 5151031
FONTE DE RECURSO: 0104
NATUREZA: 3339030 - CONSUMO E 3339039 - SP JURÍDICA
VALOR: CONSUMO - R$ 2.868,75 / SERVIÇO - R$ 2.868,75
ORDENADOR: LUCIRENE FARIAS TAVARES CPF: 12186015234

PORTARIA DE SUPRIMENTO DE FUNDO 1º SEMESTRE/2018 - 566/2018

PRAZO DE APLICAÇÃO: 60 DIAS
PRAZO DE PRESTAÇÃO DE CONTAS: 15 DIAS
CARGO/FUNÇÃO: DIRETOR(A) DA EEEIF BARAO DO RIO BRANCO
MUNICÍPIO: BELEM
CPF: 09919201200
NOME: ELIZABETH COSTA NOGUEIRA
MATRÍCULA: 544604
FONTE DE RECURSO: 0104
NATUREZA: 3339030 - CONSUMO E 3339039 - SP JURÍDICA
VALOR: CONSUMO - R$ 1.410,75 / SERVIÇO - R$ 1.410,75
ORDENADOR: LUCIRENE FARIAS TAVARES CPF: 12186015234

PORTARIA DE SUPRIMENTO DE FUNDO 1º SEMESTRE/2018 - 567/2018

PRAZO DE APLICAÇÃO: 60 DIAS
PRAZO DE PRESTAÇÃO DE CONTAS: 15 DIAS
CARGO/FUNÇÃO: DIRETOR(A) DA EEEM ALEXANDRE ZACARIAS DE ASSUNCAO
MUNICÍPIO: BELEM
CPF: 16687035215
NOME: ANA CRISTINA CARNEIRO GODINHO
MATRÍCULA: 674800
FONTE DE RECURSO: 0104
NATUREZA: 3339030 - CONSUMO E 3339039 - SP JURÍDICA
VALOR: CONSUMO - R$ 3.703,50 / SERVIÇO - R$ 3.703,50
ORDENADOR: LUCIRENE FARIAS TAVARES CPF: 12186015234

PORTARIA DE SUPRIMENTO DE FUNDO 1º SEMESTRE/2018 - 568/2018

PRAZO DE APLICAÇÃO: 60 DIAS
PRAZO DE PRESTAÇÃO DE CONTAS: 15 DIAS
CARGO/FUNÇÃO: DIRETOR(A) DA EEEIF AMERICO SOUZA DE OLIVEIRA
MUNICÍPIO: BELEM
CPF: 39245616215
NOME: CARMEN SHIRLEY DE JESUS SOARES
MATRÍCULA: 5693179
FONTE DE RECURSO: 0104
NATUREZA: 3339030 - CONSUMO E 3339039 - SP JURÍDICA
VALOR: CONSUMO - R$ 1.397,25 / SERVIÇO - R$ 1.397,25
ORDENADOR: LUCIRENE FARIAS TAVARES CPF: 12186015234

PORTARIA DE SUPRIMENTO DE FUNDO 1º SEMESTRE/2018 - 569/2018

PRAZO DE APLICAÇÃO: 60 DIAS
PRAZO DE PRESTAÇÃO DE CONTAS: 15 DIAS
CARGO/FUNÇÃO: DIRETOR(A) DA EEEIF SUB OF EDVALDO BRANDAO DE JESUS
MUNICÍPIO: BELEM
CPF: 9344241287
NOME: RAIMUNDA HILDETE SOUSA BRITO
MATRÍCULA: 5335400
FONTE DE RECURSO: 0104
NATUREZA: 3339030 - CONSUMO E 3339039 - SP JURÍDICA
VALOR: CONSUMO - R$ 1.734,75 / SERVIÇO - R$ 1.734,75
ORDENADOR: LUCIRENE FARIAS TAVARES CPF: 12186015234

PORTARIA DE SUPRIMENTO DE FUNDO 1º SEMESTRE/2018 - 570/2018

PRAZO DE APLICAÇÃO: 60 DIAS
PRAZO DE PRESTAÇÃO DE CONTAS: 15 DIAS
CARGO/FUNÇÃO: DIRETOR(A) DA EEEM CELSO RODRIGUES
MUNICÍPIO: SANTO ANTONIO DO TAUA
CPF: 57473528220
NOME: ANA CLAUDIA DOS REIS AMARAL
MATRÍCULA: 5713528
FONTE DE RECURSO: 0104
NATUREZA: 3339030 - CONSUMO E 3339039 - SP JURÍDICA
VALOR: CONSUMO - R$ 888,75 / SERVIÇO - R$ 888,75
ORDENADOR: LUCIRENE FARIAS TAVARES CPF: 12186015234

PORTARIA DE SUPRIMENTO DE FUNDO 1º SEMESTRE/2018 - 571/2018

PRAZO DE APLICAÇÃO: 60 DIAS
PRAZO DE PRESTAÇÃO DE CONTAS: 15 DIAS
CARGO/FUNÇÃO: DIRETOR(A) DA EEEM BENEDITO CORREA DE SOUZA
MUNICÍPIO: ITAITUBA
CPF: 19546084204
NOME: MARIA DE FATIMA FARIAS DA SILVA
MATRÍCULA: 286052
FONTE DE RECURSO: 0104
NATUREZA: 3339030 - CONSUMO E 3339039 - SP JURÍDICA
VALOR: CONSUMO - R$ 2.117,25 / SERVIÇO - R$ 2.117,25
ORDENADOR: LUCIRENE FARIAS TAVARES CPF: 12186015234

PORTARIA DE SUPRIMENTO DE FUNDO 1º SEMESTRE/2018 - 572/2018

PRAZO DE APLICAÇÃO: 60 DIAS
PRAZO DE PRESTAÇÃO DE CONTAS: 15 DIAS
CARGO/FUNÇÃO: DIRETOR(A) DA EEEM DEPUTADO EVERALDO MARTINS
MUNICÍPIO: TRAIRAO
CPF: 80987516949
NOME: CLEOCIR JUCIMAR BLAUTH
MATRÍCULA: 54182955
FONTE DE RECURSO: 0104
NATUREZA: 3339030 - CONSUMO E 3339039 - SP JURÍDICA
VALOR: CONSUMO - R$ 1.001,25 / SERVIÇO - R$ 1.001,25
ORDENADOR: LUCIRENE FARIAS TAVARES CPF: 12186015234

PORTARIA DE SUPRIMENTO DE FUNDO 1º SEMESTRE/2018 - 573/2018

PRAZO DE APLICAÇÃO: 60 DIAS
PRAZO DE PRESTAÇÃO DE CONTAS: 15 DIAS
CARGO/FUNÇÃO: DIRETOR(A) DA EEEM DES AUGUSTO OLIMPIO SEDE
MUNICÍPIO: NOVA TIMBOTEUA
CPF: 25462563272
NOME: ANA LUCIA FELIX RIBEIRO
MATRÍCULA: 5062845
FONTE DE RECURSO: 0104
NATUREZA: 3339030 - CONSUMO E 3339039 - SP JURÍDICA
VALOR: CONSUMO - R$ 913,50 / SERVIÇO - R$ 913,50
ORDENADOR: LUCIRENE FARIAS TAVARES CPF: 12186015234

PORTARIA DE SUPRIMENTO DE FUNDO 1º SEMESTRE/2018 - 574/2018

PRAZO DE APLICAÇÃO: 60 DIAS
PRAZO DE PRESTAÇÃO DE CONTAS: 15 DIAS
CARGO/FUNÇÃO: DIRETOR(A) DA EEEM DR MIGUEL DE SANTA BRIGIDA
MUNICÍPIO: SALINOPOLIS
CPF: 31819923215
NOME: ELENISE SOUZA ARAUJO
MATRÍCULA: 6302270
FONTE DE RECURSO: 0104
NATUREZA: 3339030 - CONSUMO E 3339039 - SP JURÍDICA
VALOR: CONSUMO - R$ 2.306,25 / SERVIÇO - R$ 2.306,25
ORDENADOR: LUCIRENE FARIAS TAVARES CPF: 12186015234

PORTARIA DE SUPRIMENTO DE FUNDO 1º SEMESTRE/2018 - 575/2018

PRAZO DE APLICAÇÃO: 60 DIAS
PRAZO DE PRESTAÇÃO DE CONTAS: 15 DIAS
CARGO/FUNÇÃO: DIRETOR(A) DA EEEM DOM LUIZ DE MOURA PALHA
MUNICÍPIO: XINGUARA
CPF: 34146164249
NOME: JOSE ALERCIO GOMES NETO
MATRÍCULA: 5844363
FONTE DE RECURSO: 0104
NATUREZA: 3339030 - CONSUMO E 3339039 - SP JURÍDICA
VALOR: CONSUMO - R$ 1.966,50 / SERVIÇO - R$ 1.966,50
ORDENADOR: LUCIRENE FARIAS TAVARES CPF: 12186015234

PORTARIA DE SUPRIMENTO DE FUNDO 1º SEMESTRE/2018 - 576/2018

PRAZO DE APLICAÇÃO: 60 DIAS
PRAZO DE PRESTAÇÃO DE CONTAS: 15 DIAS
CARGO/FUNÇÃO: DIRETOR(A) DA EEEM DR ROMILDO VELOSO E SILVA
MUNICÍPIO: OURILANDIA DO NORTE
CPF: 66117097204
NOME: ALDIANE ALVES DE SOUSA TELES
MATRÍCULA: 57190862
FONTE DE RECURSO: 0104
NATUREZA: 3339030 - CONSUMO E 3339039 - SP JURÍDICA
VALOR: CONSUMO - R$ 1.840,50 / SERVIÇO - R$ 1.840,50
ORDENADOR: LUCIRENE FARIAS TAVARES CPF: 12186015234

PORTARIA DE SUPRIMENTO DE FUNDO 1º SEMESTRE/2018 - 577/2018

PRAZO DE APLICAÇÃO: 60 DIAS
PRAZO DE PRESTAÇÃO DE CONTAS: 15 DIAS
CARGO/FUNÇÃO: DIRETOR(A) DA EEEM FERNANDO FERRARI
MUNICÍPIO: MARITUBA
CPF: 03286061204
NOME: ALVARO AUGUSTO MAIA DA SILVA
MATRÍCULA: 5189039
FONTE DE RECURSO: 0104

NATUREZA: 3339030 - CONSUMO E 3339039 - SP JURÍDICA
VALOR: CONSUMO - R$ 3.429,00 / SERVIÇO - R$ 3.429,00
ORDENADOR: LUCIRENE FARIAS TAVARES CPF: 12186015234

PORTARIA DE SUPRIMENTO DE FUNDO 1º SEMESTRE/2018 - 578/2018

PRAZO DE APLICAÇÃO: 60 DIAS
PRAZO DE PRESTAÇÃO DE CONTAS: 15 DIAS
CARGO/FUNÇÃO: DIRETOR(A) DA EEEM FREI CONSTANCIO
MUNICÍPIO: ALMEIRIM
CPF: 57952280287
NOME: ELIAS GONCALVES LOBATO
MATRÍCULA: 57208374
FONTE DE RECURSO: 0104
NATUREZA: 3339030 - CONSUMO E 3339039 - SP JURÍDICA
VALOR: CONSUMO - R$ 2.792,25 / SERVIÇO - R$ 2.792,25
ORDENADOR: LUCIRENE FARIAS TAVARES CPF: 12186015234
Protocolo: 298701

DIÁRIA

PORTARIA DE DIARIAS NO. 36102/2018

OBJETIVO: VIAGEM DE VISITA TÉCNICA DE EQUIPE PARA LEVANTAMENTO DE INFRAESTRUTURA DAS EE BENEDITA CORREA, EE MARIA DO SOCORRO JACOB, EE MARIA DAS GRAÇAS ESCÓRCIO E ETEPA (ITAITUBA)
ORIGEM/DESTINO/PERÍODO:
BELEM / ITAITUBA / 26/03/2018 - 26/03/2018 Nº Diárias: 0
ITAITUBA / BELEM / 26/03/2018 - 29/03/2018 Nº Diárias: 3.5
NOME: NUBIA JANE DA SILVA BATISTA
MATRÍCULA: 5934864 CPF: 50925164291
CARGO/FUNÇÃO: TECNICO EM GESTAO DE INFRA-ESTRUTURA / ATIV NIVEL SUPERIOR
ORDENADOR: LUCIRENE FARIAS TAVARES CPF: 12186015234
Protocolo: 298617

PORTARIA DE DIARIAS NO. 36067/2018

OBJETIVO: PROCESSO ADMINISTRATIVO DISCIPLINAR PORTARIA Nº283/2017.
ORIGEM/DESTINO/PERÍODO:
BELEM / DOM ELISEU / 26/03/2018 - 29/03/2018 Nº Diárias: 3
DOM ELISEU / BELEM / 29/03/2018 - 29/03/2018 Nº Diárias: 0.5
NOME: ALCINETE DO SOCORRO LIMA DA COSTA
MATRÍCULA: 57211696 CPF: 24330388200
CARGO/FUNÇÃO: ASSIST. ADMINIST. / ATIV AUX INTERMED
ORDENADOR: LUCIRENE FARIAS TAVARES CPF: 12186015234
Protocolo: 298622

PORTARIA DE DIARIAS NO. 36083/2018

OBJETIVO: dirigir-se à SEDUC-SEDE, PARA RESOLVER DEMANDAS DA REGIONAL- 05 COMO: QUESTÕES DE INFRAESTRUTURAS NAS ESCOLAS; CONTRATOS DE PESSOAL DE APOIO; NECESSIDADES DE ASSESSORIA JURÍDICA; ASSUNTOS ADMINISTRATIVOS E ETC....
ORIGEM/DESTINO/PERÍODO:
SANTAREM / BELEM / 20/03/2018 - 23/03/2018 Nº Diárias: 3
BELEM / SANTAREM / 23/03/2018 - 23/03/2018 Nº Diárias: 0.5
NOME: JOSE NORMANDO SANTOS DE CASTRO
MATRÍCULA: 6319181 CPF: 19540930200
CARGO/FUNÇÃO: PROFESSOR NIVEL MEDIO / DOCENTE
ORDENADOR: LUCIRENE FARIAS TAVARES CPF: 12186015234
Protocolo: 298685

PORTARIA DE DIARIAS NO. 36062/2018

OBJETIVO: VIAGEM DE VISITA TÉCNICA DE EQUIPE PARA LEVANTAMENTO DE INFRAESTRUTURA DAS EE BENEDITA CORREA, EE MARIA DO SOCORRO JACOB, EE MARIA DAS GRAÇAS ESCÓRCIO E ETEPA (ITAITUBA)
ORIGEM/DESTINO/PERÍODO:
BELEM / ITAITUBA / 26/03/2018 - 26/03/2018 Nº Diárias: 0
ITAITUBA / BELEM / 26/03/2018 - 29/03/2018 Nº Diárias: 3.5
NOME: ROSA MARIA DOS SANTOS GEMAQUE
MATRÍCULA: 57202654 CPF: 14527910230
CARGO/FUNÇÃO: TECNICO EM GESTAO DE INFRA-ESTRUTURA / ATIV NIVEL SUPERIOR
ORDENADOR: LUCIRENE FARIAS TAVARES CPF: 12186015234
Protocolo: 298613

PORTARIA DE DIARIAS NO. 36112/2018

OBJETIVO: PARTICIPAR DE FORMAÇÃO PARA COORDENADORES REGIONAIS DO PNAIC
ORIGEM/DESTINO/PERÍODO:
TUCURUI / BELEM / 21/03/2018 - 23/03/2018 Nº Diárias: 2
BELEM / TUCURUI / 23/03/2018 - 23/03/2018 Nº Diárias: 0.5
NOME: ROSANA MARIA ALENCAR OLIVEIRA
MATRÍCULA: 5479304 CPF: 22272771220
CARGO/FUNÇÃO: ESPECIALISTA EM EDUCACAO CLASSE I / ESPECIALISTA
ORDENADOR: LUCIRENE FARIAS TAVARES CPF: 12186015234
Protocolo: 298731

PORTARIA DE DIARIAS NO. 35970/2018

OBJETIVO: realização de vistoria de obra nas residências de servidores contemplados com o cheque moradia e liberação de 2ª parcela no município de monte alegre e alenquer.
ORIGEM/DESTINO/PERÍODO:
BELEM / SANTAREM / 02/04/2018 - 02/04/2018 Nº Diárias: 0
SANTAREM / MONTE ALEGRE / 02/04/2018 - 04/04/2018 Nº Diárias: 2
MONTE ALEGRE / ALENQUER / 04/04/2018 - 05/04/2018 Nº Diárias: 1
ALENQUER / SANTAREM / 05/04/2018 - 06/04/2018 Nº Diárias: 1
SANTAREM / BELEM / 06/04/2018 - 06/04/2018 Nº Diárias: 0.5
NOME: DANIELE LIMA DA ROCHA
MATRÍCULA: 57221027 CPF: 55959857200
CARGO/FUNÇÃO: TECNICO EM GESTAO DE INFRA-ESTRUTURA / ATIV NIVEL SUPERIOR
ORDENADOR: LUCIRENE FARIAS TAVARES CPF: 12186015234
Protocolo: 298611

PORTARIA DE DIARIAS NO. 36229/2018

OBJETIVO: conduzir técnicos da drti
ORIGEM/DESTINO/PERÍODO:
BELEM / QUATIPURU / 26/03/2018 - 26/03/2018 Nº Diárias: 0
QUATIPURU / BELEM / 26/03/2018 - 26/03/2018 Nº Diárias: 1
NOME: MARIO ALDENOR OLIVEIRA BARROSO
MATRÍCULA: 448460 CPF: 26865920287
CARGO/FUNÇÃO: ESCR. DATILOG. REF.III / ATIV AUX INTERMED
ORDENADOR: LUCIRENE FARIAS TAVARES CPF: 12186015234
Protocolo: 298741

PORTARIA DE DIARIAS NO. 35993/2018

OBJETIVO: Participar da formação para 20 coordenadores pedagógicos que atuam nas escolas jurisdicionadas à 18ª regional.
ORIGEM/DESTINO/PERÍODO:
DOM ELISEU / MAE DO RIO / 20/03/2018 - 23/03/2018 Nº Diárias: 3
MAE DO RIO / DOM ELISEU / 23/03/2018 - 23/03/2018 Nº Diárias: 0.5
NOME: ALEX MOURA CARVALHO
MATRÍCULA: 57233958 CPF: 48266132372
CARGO/FUNÇÃO: ESPECIALISTA EM EDUCACAO CLASSE II / ESPECIALISTA
ORDENADOR: LUCIRENE FARIAS TAVARES CPF: 12186015234
Protocolo: 298615

PORTARIA DE DIARIAS NO. 36066/2018

OBJETIVO: PROCESSO ADMINISTRATIVO DISCIPLINAR PORTARIA Nº283/2017.
ORIGEM/DESTINO/PERÍODO:
BELEM / DOM ELISEU / 26/03/2018 - 29/03/2018 Nº Diárias: 3
DOM ELISEU / BELEM / 29/03/2018 - 29/03/2018 Nº Diárias: 0.5
NOME: MARIA DO CARMO FARIAS DA SILVA
MATRÍCULA: 392677 CPF: 22478833115
CARGO/FUNÇÃO: ASSISTENTE ADMINISTRATIVO / ATIV AUX INTERMED
ORDENADOR: LUCIRENE FARIAS TAVARES CPF: 12186015234
Protocolo: 298620

PORTARIA DE DIARIAS NO. 36094/2018

OBJETIVO: conduzir técnicos do drti
ORIGEM/DESTINO/PERÍODO:
BELEM / ABAETETUBA / 27/03/2018 - 27/03/2018 Nº Diárias: 0
ABAETETUBA / BELEM / 27/03/2018 - 27/03/2018 Nº Diárias: 1
NOME: ALDENER CLEVIUS SOARES LEAO
MATRÍCULA: 5890925 CPF: 39376125215
CARGO/FUNÇÃO: MOTORISTA / ATIV APOIO OPERAC
ORDENADOR: LUCIRENE FARIAS TAVARES CPF: 12186015234
Protocolo: 298624

PORTARIA DE DIARIAS NO. 36005/2018

OBJETIVO: f scalização na entrega de carteiras escolares nas escolas estaduais
ORIGEM/DESTINO/PERÍODO:
BELEM / TUCURUI / 02/04/2018 - 05/04/2018 Nº Diárias: 3
TUCURUI / BELEM / 05/04/2018 - 05/04/2018 Nº Diárias: 0.5
NOME: NEUSA RODRIGUES
MATRÍCULA: 5930658 CPF: 40211037249
CARGO/FUNÇÃO: GERENTE DE PROJETO III / DIRECAO
ORDENADOR: LUCIRENE FARIAS TAVARES CPF: 12186015234
Protocolo: 298728

PORTARIA DE DIARIAS NO. 36068/2018

OBJETIVO: PROCESSO ADMINISTRATIVO DISCIPLINAR PORTARIA Nº283/2017.
ORIGEM/DESTINO/PERÍODO:
BELEM / DOM ELISEU / 26/03/2018 - 29/03/2018 Nº Diárias: 3
DOM ELISEU / BELEM / 29/03/2018 - 29/03/2018 Nº Diárias: 0.5
NOME: MARCOS ANTONIO DA SILVA MOREIRA
MATRÍCULA: 192813 CPF: 18602266200
CARGO/FUNÇÃO: AG. DE PORTARIA / ATIV APOIO OPERAC
ORDENADOR: LUCIRENE FARIAS TAVARES CPF: 12186015234
Protocolo: 298733

PORTARIA DE DIARIAS NO. 36233/2018

OBJETIVO: conduzir técnicos da drti
ORIGEM/DESTINO/PERÍODO:
BELEM / JACUNDA / 19/03/2018 - 20/03/2018 Nº Diárias: 1
JACUNDA / BELEM / 20/03/2018 - 20/03/2018 Nº Diárias: 0.5
NOME: CLAUDIO JOSE FREITAS SIQUEIRA
MATRÍCULA: 5897139 CPF: 25435051215
CARGO/FUNÇÃO: MOTORISTA / ATIV APOIO OPERAC
ORDENADOR: LUCIRENE FARIAS TAVARES CPF: 12186015234
Protocolo: 298680

OUTRAS MATÉRIAS

DESIGNAR

Portaria nº.:3103/2018 de 05/04/2018

Designar BRUNO SOARES ROMÃO**,** Matrícula nº 57214258/1, Assist.Administrativo, para responder pela Coordenação de Assistência ao Servidor, durante o impedimento do titular, no período de 02/04/2018 a 01/05/2018

Portaria nº.:3100/2018 de 05/04/2018

Designar MARILDA APARECIDA PRECILIANO NASCIMENTO**,** Matrícula nº 5343453/1, Espec. em Educação, para responder pela função de **Diretor (GED-5)** da 10ª URE/Altamira, durante o impedimento do titular, no período de 02/04/2018 a 16/05/2018

Portaria nº.:3098/2018 de 05/04/2018

Designar JANETE PINHEIRO COSTA**,** Matrícula nº 5468442/2, Espec. em Educação, para responder pela função de **Diretor I (GED-3)** da EEEF. Lindanor Celina Coelho Casha/Belém, durante o impedimento do titular, no período de 02/04/2018 a 16/05/2018

Portaria nº.:3099/2018 de 05/04/2018

Designar MARCIA TATIANA REBELO NEVES**,** Matrícula nº 57209397/1, Espec. em Educação, para responder pela função de **Diretor II (GED-3.1)** da EEEFM. Santa Luzia/Belém, durante o impedimento do titular, no período de 05/03/2018 a 18/04/2018

LICENÇA ESPECIAL

Portaria nº.3105/2018 de 05/04/2018

Nome:GISELLE BORGES ALVES
Matrícula:57207291/1 Cargo:Merendeira
Lotação:EEEFM.João XXIII-sede/S.Sebastião da B.Vista
Período:19/07/18 a 16/09/18-17/09/18 a 15/11/18
Triênios:20/02/09 a 19/02/12-20/02/12 a 19/02/15

Portaria nº.2853/2018 de 03/04/2018

Nome:BERENICE OLIVEIRA DE SOUSA
Matrícula:57212379/1 Cargo:Assist.Administrativo
Lotação:EE.Dr.Freitas/Belém
Período:01/06/18 a 30/06/18
Triênios:03/02/12 a 02/02/15

Portaria Nº.3186/2018 de 05/04/2018

Nome:PAULO CUNHA E SILVA
Matrícula:626619/1 Cargo:Professor
Lotação:C.de Ed.J.e Ad.Prof.Luiz Octavio Per/Belém
Período:02/05/18 a 30/06/18
Triênios:01/03/12 a 28/02/15

Portaria nº.3184/2018 de 05/04/2018

Nome:LUCIANA DE FATIMA DO CARMO RIBEIRO
Matrícula:54197473/2 Cargo:Professor
Lotação:C.de Educ.Jov.e Adulto/Santarém
Período:02/04/18 a 31/05/18
Triênios:07/02/14 a 06/02/17

Portaria nº.3185/2018 de 05/04/2018

Nome:SEBASTIÃO ÇUIS RODRIGUES DA SILVA
Matrícula:284661/1 Cargo:Professor
Lotação:EE.MEC.SEDUC KM 210 C/Placas
Período:02/04/18 a 31/05/18
Triênios:11/04/11 a 10/04/14

LICENÇA MATERNIDADE

Portaria nº.:116/2018 de 01/03/2018

Conceder Licença Maternidade a KATIANE CARVALHO CARDOSO, matricula nº 57226501/1, Professor, lotada na EE.Eduardo Angelim-sede/Aveiro, no período de 05/02/2018 a 03/08/2018

Portaria nº.:2876/2018 de 03/04/2018
Conceder Licença Maternidade a ALESSANDRA DOS SANTOS LIMA, matricula nº 5926571/1, Servente, lotada na EE.Dep. Armando Correa/Ananindeua, no período de 19/12/2017 a 16/06/2018
Portaria nº.:2875/2018 de 03/04/2018
Conceder Licença Maternidade a MILENA BESSA COSTA SILVA, matricula nº 57196394/2, Espec. em Educação lotada na EEEF. Rainha dos Corações/Belém, no período de 02/03/2018 a 28/08/2018
Portaria nº.:2874/2018 de 03/04/2018
Conceder Licença Maternidade a SINELMA KARLA CUNHA RAIOL, matricula nº 5919204/1, Professor, lotada na 3ª URE/Abaetetuba, no período de 14/08/2017 a 09/02/2018, para f ns de regularização funcional.
Portaria nº.:2856/2018 de 03/04/2018
Conceder Licença Maternidade a CRISTIAN JACKLINE FREITAS OLIVEIRA, matricula nº 5911077/1, Professor, lotada na EE.Prof. America Leão Conduru/Capanema, no período de 16/03/2018 a 11/09/2018
Portaria nº.:2857/2018 de 03/04/2018
Conceder Licença Maternidade a FRANCISCA DA SILVA SOUSA, matricula nº 57224163/1, Assist.Administrativo, lotada na EE.Dr.Otavio Meira Sede Vinc, no período de 27/02/2018 a 25/08/2018
Portaria nº.:2859/2018 de 03/04/2018
Conceder Licença Maternidade a MILENA PAULA BARBOSA BRAGA, matricula nº 57210143/1, Espec. em Educação, lotada na EE.Leonor Nogueira/Belém, no período de 18/02/2018 a 16/08/2018
Portaria nº.:2858/2018 de 03/04/2018
Conceder Licença Maternidade a ODINEIA MARIA NARCISO DAS NEVES, matricula nº 57217525/1, Servente, lotada na EE.Prof.Vicentina Sodre Araujo/S.Domingos do Capim, no período de 06/01/2018 a 04/07/2018
Portaria nº.:2855/2018 de 03/04/2018
Conceder Licença Maternidade a SHYRLEY PATRICIA FIEL DOS SANTOS, matricula nº 57190867/2, Professor, lotada na EE.Prof. Renato Franco/Belém, no período de 20/02/2018 a 18/08/2018
Portaria nº.:2854/2018 de 03/04/2018
Conceder Licença Maternidade a SHYRLEY PATRICIA FIEL DOS SANTOS, matricula nº 57190867/3, Espec. em Educação, lotada na EE.Prof. Renato Franco/Belém, no período de 20/02/2018 a 18/08/2018
Portaria nº.:2997/2018 de 04/04/2018
Conceder Licença Maternidade a ANDREA CRISTINA GENU PAES BARRETO, matricula nº 57208688/1, Espec. em Educação, lotada na EEEF.Panirama XXI/Belém, no período de 10/03/2018 a 05/09/2018
Portaria nº.:2998/2018 de 04/04/2018
Conceder Licença Maternidade a OLGA LUCIA GONÇALVES AMARAL, matricula nº 5906075/1, Professor, lotada na EE.Dr. Carlos Guimarães/Belém, no período de 20/02/2018 a 18/08/2018
Portaria nº.:2999/2018 de 04/04/2018
Conceder Licença Maternidade a SABRINA BORGES ALCANTARA LOPES, matricula nº 57195970/1, Professor, lotada na EEEFM.Manoel Leite Carneiro/Belém, no período de 04/03/2018 a 30/08/2018
LICENÇA PATERNIDADE
Portaria nº.:2878/2018 de 03/04/2018
Conceder Licença Paternidade a ELIELDER DO CARMO PEREIRA, matricula nº 57210486/1, Servente, lotado na EEEM. Raymundo Martins Vianna/Belém, no período de 06/03/2018 a 15/03/2018.
Portaria nº.:2877/2018 de 03/04/2018
Conceder Licença Paternidade a MOISES OLIVEIRA DA CONCEIÇÃO, matricula nº 57175799/2, Assist.Administrativo, lotado na Diretoria de Ensino/Belém, no período de 15/03/2018 a 24/03/2018
LICENÇA LUTO
Portaria nº.:2879/2018 de 03/04/2018
Conceder Licença Luto a MARIA LUZILENE NEGRÃO DO AMARAL, matricula nº 5927128/1, Merendeira, lotada na EE. Princesa Izabel/Ananindeua, no período de 18/02/2018 a 25/02/2018
Portaria nº.:2860/2018 de 03/04/2018
Conceder Licença Luto a TATIANE DO SOCORRO DA COSTA MONTEIRO, matricula nº 54197749/1, Professor, lotada na EEEF. Assoc. Crista do Bengui/Icoaraci, no período de 25/08/2017 a 01/09/2017, para f ns de regularização funcional.

APROVAÇÃO ESCALA DE FÉRIAS
Portaria nº.:1852/2018 de 05/04/2018
Nome:ELIOMAR IBIAPINA RODRIGUES
Matrícula:57224161/1 Período:10/04 à 09/05/18Exercício:2013
Unidade:EE.Prof.Temistocles Araujo/Belém
Portaria nº.:025/2018 de 05/02/2018
Nome:ROSANGELA FERREIRA DE MATOS
Matrícula:57224443/1 Período:01/07 à 30/07/18Exercício:2018
Unidade:EEEFM.Elcione Terezinha Z.Barbalho/Castanhal
Portaria nº.:023/2018 de 05/02/2018
Nome:MACILENE SILVA MAGALHÃES
Matrícula:57213367/1 Período:01/07 à 30/07/18Exercício:2018
Unidade:EEEFM.Elcione Terezinha Z.Barbalho/Castanhal
Portaria nº.:104/2018 de 05/02/2018
Nome:MARCIA MICHELE ALVES LEAL
Matrícula:57210319/1 Período:01/07 à 30/07/18Exercício:2018
Unidade:EEEM.Lameira Bittencourt/Castanhal
Portaria nº.:103/2018 de 05/02/2018
Nome:JOSIELI KEISS AGUIAR DA SILVA
Matrícula:57213039/1 Período:01/07 à 30/07/18Exercício:2018
Unidade:EEEM.Lameira Bittencourt/Castanhal
Portaria nº.:054/2018 de 05/02/2018
Nome:MARIA IVALDA PORTEL DE LIRA RODRIGUES
Matrícula:5900155/1Período:01/07 à 14/08/18Exercício:2018
Unidade: Anexo José Henrique/Castanhal
Portaria nº.:031/2018 de 05/02/2018
Nome:HELENILMA CANUTO DA COSTA
Matrícula:57213534/1 Período:01/07 à 30/07/18Exercício:2018
Unidade:EE. Cidade Bom Bosco/Castanhal
Portaria nº.:114/2018 de 05/02/2018
Nome:ROCILENE NAZARÉ PEREIRA SILVA
Matrícula:57211428/1 Período:01/07 à 30/07/18Exercício:2018
Unidade:EEEM.Lameira Bittencourt/Castanhal
Portaria nº.:115/2018 de 05/02/2018
Nome:ANTONIO TEIXEIRA RODRIGUES
Matrícula:57210245/1 Período:01/07 à 30/07/18Exercício:2018
Unidade:EEEM.Lameira Bittencourt/Castanhal
Portaria nº.:112/2018 de 05/02/2018
Nome:MARIA GENI DO SOCORRO SANTA BRIGIDA GUEDES
Matrícula:6010695/2 Período:01/07 à 30/07/18Exercício:2018
Unidade:EEEM.Lameira Bittencourt/Castanhal
Portaria nº.:037/2018 de 05/02/2018
Nome:MARIA DAS GRAÇAS RIBEIRO DA CONCEIÇÃO
Matrícula:6389759/1 Período:01/07 à 30/07/18Exercício:2018
Unidade:EE. Cidade Bom Bosco/Castanhal
Portaria nº.:126/2018 de 05/02/2018
Nome:MARIA DA SILVA E SILVA
Matrícula:419370/1 Período:01/07 à 14/08/18Exercício:2018
Unidade:EEEM.Lameira Bittencourt/Castanhal
Portaria nº.:119/2018 de 05/02/2018
Nome:CLEONICE RODRIGUES DE OLIVEIRA
Matrícula:372463/4 Período:01/07 à 14/08/18Exercício:2018
Unidade:EEEM.Lameira Bittencourt/Castanhal
Portaria nº.:113/2018 de 05/02/2018
Nome:AMANDA ALVES NAZARÉ
Matrícula:57211785/1 Período:01/07 à 30/07/18Exercício:2018
Unidade:EEEM.Lameira Bittencourt/Castanhal
Portaria nº.:107/2018 de 05/02/2018
Nome:SANDRO DE JESUS DA SILVA ALENCAR
Matrícula:57209677/1 Período:01/07 à 30/07/18Exercício:2018
Unidade:EEEM.Lameira Bittencourt/Castanhal
Portaria nº.:102/2018 de 05/02/2018
Nome:HELOISA DA PAIXÃO ARAUJO
Matrícula:57210342/1 Período:01/07 à 30/07/18Exercício:2018
Unidade:EEEM.Lameira Bittencourt/Castanhal
Portaria nº.:216/2018 de 25/01/2018
Nome:JOÃO LIMA DA SILVA
Matrícula:520179/1 Período:01/07 à 30/07/18Exercício:2018
Unidade:EEEFM. Prof. Marcos Nunes/Sta Maria do Pará
Portaria nº.:111/2018 de 05/02/2018
Nome:JOSÉ MARIA PERES DA CUNHA
Matrícula:57212856/1 Período:01/07 à 30/07/18Exercício:2018
Unidade:EEEM.Lameira Bittencourt/Castanhal
Portaria nº.:221/2018 de 25/01/2018
Nome:RAIMUNDA FREITAS DA SILVA
Matrícula:5900109/1 Período:01/07 à 14/08/18Exercício:2018
Unidade:EEEFM. Prof. Marcos Nunes/Sta Maria do Pará
Portaria nº.:218/2018 de 25/01/2018
Nome:MARIA EDILENE PONCIANO DOS SANTOS
Matrícula:513652/1 Período:01/07 à 14/08/18Exercício:2018
Unidade:EEEFM. Prof. Marcos Nunes/Sta Maria do Pará
Portaria nº.:105/2018 de 05/02/2018
Nome:MARIA LUCIMAR ALVES DO NASCIMENTO
Matrícula:57209867/1 Período:01/07 à 30/07/18Exercício:2018
Unidade:EEEM.Lameira Bittencourt/Castanhal
Portaria nº.:046/2018 de 05/02/2018
Nome:SEBASTIANA CLEMENTINO DOS SANTOS
Matrícula:57212947/1 Período:01/07 à 30/07/18Exercício:2018
Unidade:EE. Cidade Bom Bosco/Castanhal
Portaria nº.:095/2018 de 05/02/2018
Nome:LEILA DA COSTA PAIXÃO
Matrícula:688274/1 Período:01/07 à 30/07/18Exercício:2018
Unidade:EEEM.Lameira Bittencourt/Castanhal
Portaria nº.:097/2018 de 05/02/2018
Nome:SILVANA AUGUSTO PEDROSO PEREIRA
Matrícula:57212754/1 Período:01/07 à 30/07/18Exercício:2018
Unidade:EEEM.Lameira Bittencourt/Castanhal
Portaria nº.:021/2018 de 05/02/2018
Nome:JOVELINA SILVA DO CARMO
Matrícula:57212787/1 Período:01/07 à 30/07/18Exercício:2018
Unidade:EEEFM.Elcione Terezinha Z.Barbalho/Castanhal
Portaria nº.:094/2018 de 05/02/2018
Nome:ELIZANGELA SANTANA DO CARMO
Matrícula:57212317/1 Período:01/07 à 30/07/18Exercício:2018
Unidade:EE.Prof.Clotilde Pereira/Castanhal
Portaria nº.:093/2018 de 05/02/2018
Nome:CONCEIÇÃO LIMA CUNHA
Matrícula:369152/1 Período:01/07 à 14/08/18Exercício:2018
Unidade:EEEM.Lameira Bittencourt/Castanhal
Portaria nº.:010/2018 de 05/02/2018
Nome:ANDREIA TEIXEIRA DA SILVA LIMA
Matrícula:57214428/1 Período:01/07 à 30/07/18Exercício:2018
Unidade:EEEFM.Elcione Terezinha Z.Barbalho/Castanhal
Portaria nº.:091/2018 de 05/02/2018
Nome:ADELIA DO CARMO MAGALHÃES
Matrícula:484431/1 Período:01/07 à 30/07/18Exercício:2018
Unidade:EEEM.Lameira Bittencourt/Castanhal
Portaria nº.:092/2018 de 05/02/2018
Nome:PAULO GUILHERME MONTEIRO ROVERE
Matrícula:366862/1 Período:01/07 à 30/07/18Exercício:2018
Unidade:EEEM.Lameira Bittencourt/Castanhal
Portaria nº.:011/2018 de 05/02/2018
Nome:ANGELA MARIA GOMES DE LIMA
Matrícula:57217647/1 Período:01/07 à 30/07/18Exercício:2018
Unidade:EEEFM.Elcione Terezinha Z.Barbalho/Castanhal
Portaria nº.:017/2018 de 05/02/2018
Nome:ELIAS COSTA DA SILVA
Matrícula:5902229/1 Período:01/07 à 30/07/18Exercício:2018
Unidade:EEEFM.Elcione Terezinha Z.Barbalho/Castanhal
Portaria nº.:018/2018 de 05/02/2018
Nome:FRANCISCO DE ARAUJO BRAGA
Matrícula:57212237/1 Período:01/07 à 30/07/18Exercício:2018
Unidade:EEEFM.Elcione Terezinha Z.Barbalho/Castanhal
Portaria nº.:019/2018 de 05/02/2018
Nome:HELEN GLAUCIA MARIGLIANE DA COSTA
Matrícula:57212872/1 Período:01/07 à 30/07/18Exercício:2018
Unidade:EEEFM.Elcione Terezinha Z.Barbalho/Castanhal
Portaria nº.:101/2018 de 05/02/2018
Nome:FLAVIANA MATOS DA COSTA SILVA
Matrícula:57217593/1 Período:01/07 à 30/07/18Exercício:2018
Unidade:EEEM.Lameira Bittencourt/Castanhal
Portaria nº.:100/2018 de 05/02/2018
Nome:MARIA DO SOCORRO FELIPE ASSUNÇÃO
Matrícula:6331823/1 Período:01/07 à 30/07/18Exercício:2018
Unidade:EEEM.Lameira Bittencourt/Castanhal
Portaria nº.:099/2018 de 05/02/2018
Nome:ODALEA TEIXEIRA MAIA
Matrícula:673234/1 Período:01/07 à 30/07/18Exercício:2018
Unidade:EEEM.Lameira Bittencourt/Castanhal
Portaria nº.:178/2018 de 05/02/2018
Nome:BRUNA MORAES GARCIA
Matrícula:57212980/1 Período:01/07 à 30/07/18Exercício:2018
Unidade:EE.Prof.Clotilde Pereira/Castanhal
Portaria nº.:179/2018 de 05/02/2018
Nome:CARLOS ANDRE SILVA REIS
Matrícula:57212117/1 Período:01/07 à 30/07/18Exercício:2018
Unidade:EE.Prof.Clotilde Pereira/Castanhal
Portaria nº.:074/2018 de 05/02/2018
Nome:MARIA DAS GRAÇAS DE SOUZA NASCIMENTO
Matrícula:486302/1 Período:01/07 à 30/07/18Exercício:2018
Unidade:EEEFM.Dr. Laureno Melo/Castanhal

Portaria nº.:177/2018 de 05/02/2018
Nome:ANTONIA MARLENE PEREIRA DE OLIVEIRA
Matrícula:57217538/1 Período:01/07 à 30/07/18Exercício:2018
Unidade:EE.Prof.Clotilde Pereira/Castanhal
Portaria nº.:254/2018 de 001/03/2018
Nome:CILENE GONÇALVES DIAS
Matrícula:80846145/1 Período:15/05 à 28/06/18Exercício:2018
Unidade:EEEFM.Casa da Amizade/Bragança
Portaria nº.:253/2018 de 01/03/2018
Nome:EDIANE SANTANA SILVA
Matrícula:509442/1 Período:01/05 à 14/06/18Exercício:2018
Unidade:EEEFM.SERB/Bragança
Portaria nº.:252/2018 de 01/03/2018
Nome:CELESTINO FERREIRA GONÇALVES FILHO
Matrícula:57221171/2 Período:15/05 à 28/06/18Exercício:2018
Unidade:EEEFM.Germano Garcia/Bragança
Portaria nº.:251/2018 de 01/03/2018
Nome:LUCILENE LEONOR DA GAMA COSTA
Matrícula:239127/1 Período:01/05 à 30/05/18Exercício:2018
Unidade:EEEFM.Prof. Mªde Nazaré C. Pinheiro/Bragança
Portaria nº.:250/2018 de 01/03/2018
Nome:MARIA ONEIDE CORREA DE SOUSA
Matrícula:961779/1 Período:01/05 à 30/05/18Exercício:2018
Unidade:EEEFM.Prof. Yolanda Chaves/Bragança
Portaria nº.:121/2018 de 12/03/2018
Nome:ANTONIO CARLOS PEREIRA DE SOUSA
Matrícula:57214549/1 Período:01/05 à 30/05/18Exercício:2018
Unidade:EEEF. Benedito C. de Athaide/Bragança
Portaria nº.:249/2018 de 01/03/2018
Nome:FELINTRO BORGES DE AGUIAR
Matrícula:6023177/2 Período:01/05 à 30/05/18Exercício:2018
Unidade:EEEFM.Prof. Yolanda Chaves/Bragança
Portaria nº.:255/2018 de 01/03/2018
Nome:HERMIL MELO DE AMORIM SILVA
Matrícula:509302/1 Período:01/05 à 30/05/18Exercício:2018
Unidade:EEEFM.Leandro L. da Silveira/Bragança
Portaria nº.:261/2018 de 01/03/2018
Nome:VALDENICE DE OLIVEIRA SANTOS
Matrícula:961736/1 Período:01/05 à 30/05/18Exercício:2018
Unidade:EEEFM. Prof. Bolivar Bordallo da Silva/Bragança
Portaria nº.:264/2018 de 01/03/2018
Nome:DANILSON FERNANDES DAS NEVES
Matrícula:57210596/1 Período:01/05 à 30/05/18Exercício:2018
Unidade:EEEFM. Pe. Luciano Calderara/Viseu
Portaria nº.:262/2018 de 01/03/2018
Nome:JOSÉ LUIS SALES DOS SANTOS
Matrícula:424501/1 Período:15/05 à 13/06/18Exercício:2018
Unidade:EEEFM.Cel. Pinheiro Junior/Tracuateua
Portaria nº.:248/2018 de 01/03/2018
Nome:TEREZINHA DE JESUS O RAMALHO
Matrícula:511714/1 Período:01/05 à 30/05/18Exercício:2018
Unidade:EEEFM. Prof. Argetina Pereira/Bragança
Portaria nº.:237/2018 de 22/03/2018
Nome:ADY EMILIA ALVES DE JESUS
Matrícula:5900710/1 Período:01/06 à 15/07/18Exercício:2018
Unidade:EEEF. Externato Sto Antonio/Bragança
Portaria nº.:273/2018 de 01/03/2018
Nome:HELILDE MACEDO DE MELO
Matrícula:57228531/2 Período:01/05 à 14/06/18Exercício:2017
Unidade:EEEFM. Mario Queiroz do Rosario/Bragança
Portaria nº.:259/2018 de 01/03/2018
Nome:DULCILENE DAS CHAGAS SOUSA
Matrícula:57228668/2 Período:01/05 à 14/06/18Exercício:2018
Unidade:EEEFM. Prof. Bolivar Bordallo da Silva/Bragança
Portaria nº.:256/2018 de 01/03/2018
Nome:LIDIA PAULA MESQUITA DE SOUSA
Matrícula:5889931/1 Período:01/05 à 14/06/18Exercício:2018
Unidade:EEEFM.Leandro L. da Silveira/Bragança
Portaria nº.:270/2018 de 01/03/2018
Nome:GENILSON FERNANDES MONTEIRO
Matrícula:5897534/1 Período:01/05 à 30/05/18Exercício:2018
Unidade:EEEF. Centro Educ. Coração de Jesus/Bragança
Portaria nº.:269/2018 de 01/03/2018
Nome:ERENILDA SOUSA SOARES
Matrícula:57234171/1 Período:01/05 à 14/06/18Exercício:2017
Unidade:EEEFM.Cel.Newton Barreira/Augusto Correia
Portaria nº.:264/2018 de 01/03/2018
Nome:JULIA OLIVEIRA DO ROSARIO
Matrícula:5749956/2 Período:01/05 à 14/06/18Exercício:2018
Unidade:EEEFM. Pe. Luciano Calderara/Viseu
Portaria nº.:266/2018 de 01/03/2018
Nome:GAMALIEL TARSOS DE SOUSA
Matrícula:5889922/1 Período:01/05 à 14/06/18Exercício:2018
Unidade:EEEFM.Argentina Pereira/Bragança
Portaria nº.:260/2018 de 01/03/2018
Nome:JANETE MARIA RAMOS SARUBY
Matrícula:511153/1 Período:15/05 à 13/06/18Exercício:2018
Unidade:EEEFM. Prof. Bolivar Bordallo da Silva/Bragança
Portaria nº.:206/2018 de 26/01/2018
Nome:JAKELINE DE CASSIA OLIVEIRA QUEIROZ
Matrícula:54188872/1 Período:01/04 à 15/05/18Exercício:2017
Unidade:EEEFM. SERB/Bragança
Portaria nº.:257/2018 de 01/03/2018
Nome:OTAVIO AUGUSTO DE SALES SILVA
Matrícula:7006713/1 Período:02/05 à 31/05/18Exercício:2018
Unidade:EEEFM.Luiz Paulino Martires/Bragança
Portaria nº.:239/2018 de 22/02/2018
Nome:ROZELMA MELO CARVALHO
Matrícula:73504054/1 Período:01/06 à 15/07/18Exercício:2018
Unidade:EEEFM.Aluizio Pinheiro Ferreira/Bragança
Portaria nº.:1844/2018 de 28/03/2018
Nome:TARCISIO CARLOS FARIAS PINHEIRO
Matrícula:57224116/1 Período:02/05 à 31/05/18Exercício:2015
Unidade:EE.Paulo Maranhão/Belém
Portaria nº.:2686/2018 de 28/03/2018
Nome:TARCISIO CARLOS FARIAS PINHEIRO
Matrícula:57224116/1 Período:02/04 à 01/05/18Exercício:2017
Unidade:EE.Paulo Maranhão/Belém
Portaria nº.:2687/2018 de 28/03/2018
Nome:MARIANA CHIEKO YAMAMOTO MOREIRA
Matrícula:57209045/1 Período:01/06 à 15/07/18Exercício:2017
Unidade:EE.José Bonifácio/Belém
Portaria nº.:2688/2018 de 28/03/2018
Nome:EDSON JUNIOR OLIVEIRA GOMES
Matrícula:5874831/2 Período:01/06 à 30/06/18Exercício:2017
Unidade:EE.José Bonifácio/Belém
Portaria nº.:2689/2018 de 28/03/2018
Nome:RAFAELLE AMARAL VERA CRUZ
Matrícula:57219357/2 Período:28/01 à 11/02/18Exercício:2017
Unidade:EE.Prof.Waldemar Ribeiro/Belém
Portaria nº.:2690/2018 de 28/03/2018
Nome:MARADEI BORGES DOS SANTOS
Matrícula:5778514/2 Período:16/05 à 29/05/18Exercício:2018
Unidade:EE.Paulo Maranhão/Belém
Portaria nº.:2691/2018 de 28/03/2018
Nome:ROBERTO GASTÃO DA LUZ MENEZES
Matrícula:557919/1 Período:15/06 à 14/07/18Exercício:2018
Unidade:EEEF.Lar de Maria/Belém
Portaria nº.:2692/2018 de 28/03/2018
Nome:IRIAN SUZY DO LAGO SANTOS
Matrícula:57212899/1 Período:01/06 à 30/06/18Exercício:2018
Unidade:EE.José Bonifácio/Belém
Portaria nº.:2963/2018 de 04/04/2018
Nome:ANTONIA NELIS DA SILVA
Matrícula:6332455/1 Período:02/05 à 31/05/18Exercício:2017
Unidade:EE.Prof.Joaquim Viana/Ananindeua
Portaria nº.:2964/2018 de 04/04/2018
Nome:MARIA DAS GRAÇAS CAPISTRANO DA COSTA
Matrícula:291714/1 Período:02/05 à 15/06/18Exercício:2018
Unidade:EE.Prof.Zulima Vergolino Dias/Ananindeua
Portaria nº.:3175/2018 de 05/04/2018
Nome:HAROLDO LUIZ COSTA LOPES DOS ANJOS
Matrícula:627577/2 Período:07/05 à 20/06/18Exercício:2018
Unidade:Gabinete do Secretario/Belém
Portaria nº.:3176/2018 de 05/04/2018
Nome:REGINA LUCIA BERNARDES MAGINA
Matrícula:752401/1Período:18/06 à 17/07/18Exercício:2018
Unidade:Gabinete do Secretario/Belém
Portaria nº.:3172/2018 de 05/04/2018
Nome:LILIA CARMEN PINTO FARIAS
Matrícula:57212381/2 Período:18/06 à 17/07/18Exercício:2018
Unidade:Divisão de Prestação de Contas/Belém
Portaria nº.:3173/2018 de 05/04/2018
Nome:ANGELITA GUIMARÃES PINTO
Matrícula:661910/1 Período:02/07 à 31/07/18Exercício:2018
Unidade:Diretoria de Assist. ao Estudante/Belém
Portaria nº.:3177/2018 de 05/04/2018
Nome:ADRIANO DE LIMA CORDEIRO
Matrícula:941581/1 Período:02/07 à 31/07/18Exercício:2016
Unidade:Assessoria de Rede Fisica/Belém
Portaria nº.:3166/2018 de 05/04/2018
Nome:MARCELO FABIO SALDANHA DA SILVA DOS SANTOS
Matrícula:57211101/1 Período:20/04 à 19/05/18Exercício:2018
Unidade:Divisão de Lotação/Belém
Portaria nº.:2996/2018 de 04/04/2018
Nome:ROSINEIDE MORAIS LIMA
Matrícula:386324/1 Período:02/07 à 31/07/18Exercício:2018
Unidade:Div. de Inform.e Documentação/Belém
Portaria nº.:2995/2018 de 04/04/2018
Nome:IZABEL CRISTINA MARTINS DE SOUZA
Matrícula:6400329/1 Período:16/07 à 14/08/18Exercício:2018
Unidade:Div. de Inform.e Documentação/Belém
Portaria nº.:3169/2018 de 05/04/2018
Nome:MARIO ABRAHAM DA LUZ SILVA
Matrícula:184675/1 Período:26/04 à 25/05/18Exercício:2018
Unidade:Depto de Exec. Orç.e Financeira/Belém
Portaria nº.:3183/2018 de 05/04/2018
Nome:MARCILENE ARAUJO DO NASCIMENTO
Matrícula:57219976/1 Período:09/07 à 22/08/18Exercício:2017
Unidade:EE.Agroindustrial Juscelino Kubitschek/Benevides
Portaria nº.:3182/2018 de 05/04/2018
Nome:MARCELINO ARAUJO DO NASCIMENTO
Matrícula:57219976/1 Período:23/08 à 06/10/18Exercício:2018
Unidade:EE.Agroindustrial Juscelino Kubitschek/Benevides
Portaria nº.:3168/2018 de 05/04/2018
Nome:ROSSIVALDO MARTINS SOUZA
Matrícula:5138841/1 Período:14/06 à 13/07/18Exercício:2018
Unidade:EE.Agroindustrial Juscelino Kubitschek/Benevides
Portaria nº.:3167/2018 de 05/04/2018
Nome:KEITY SUELEN DA CONCEIÇÃO MACEDO
Matrícula:57213832/1 Período:16/07 à 14/08/18Exercício:2018
Unidade:EE.Agroindustrial Juscelino Kubitschek/Benevides
Portaria nº.:3170/2018 de 05/04/2018
Nome:LIZONETE DE JESUS FERREIRA BRITO
Matrícula:6310230/1 Período:01/07 à 30/07/18Exercício:2018
Unidade:EE.Murinin/Benevides
Portaria nº.:3171/2018 de 05/04/2018
Nome:SOFIA DO SOCORRO RIBEIRO DA SILVA
Matrícula:6310834/1 Período:01/07 à 14/08/18Exercício:2018
Unidade:EE.Murinin/Benevides
Portaria nº.:3178/2018 de 05/04/2018
Nome:EVAIR DE MORAES SOUSA
Matrícula:643513/1 Período:01/06 à 30/06/18Exercício:2016
Unidade:EE.Murinin/Benevides
Portaria nº.:3179/2018 de 05/04/2018
Nome:EVAIR DE MORAES SOUSA
Matrícula:643513/1 Período:01/08 à 30/08/18Exercício:2017
Unidade:EE.Murinin/Benevides
Portaria nº.:3180/2018 de 05/04/2018
Nome:DEUCIMAR MIRANDA DO ROSARIO
Matrícula:778176/1 Período:01/07 à 30/07/18Exercício:2018
Unidade:EE.Murinin/Benevides
Portaria nº.:3181/2018 de 05/04/2018
Nome:TEREZINHA FREITAS DE LIMA
Matrícula:6024106/2 Período:01/07 à 30/07/18Exercício:2018
Unidade:EE.Murinin/Benevides
Portaria nº.:3174/2018 de 05/04/2018
Nome:EURIDICE OLIVEIRA GOMES
Matrícula:6004725/1 Período:02/05 à 31/05/18Exercício:2018
Unidade:EEEM.Santa Tereza D'avila/Marituba

TORNAR SEM EFEITO

Portaria nº.:2749/2018 de 02/04/2018
Tornar sem efeito a Portaria nº 0089/2018 de 10/01/2018, que concedeu férias, no período de 02/04/2018 à 01/05/2018, a servidora VANI DA CRUZ VIEIRA, matricula 57210375/1, Servente, lotada na EE.Benedito Correa de Souza/Itaituba, referente ao exercício de 2018, para f ns de regularização funcional.

Portaria nº.:2750/2018 de 02/04/2018
Tornar sem efeito a Portaria nº 0215/2018 de 26/01/2018, que concedeu férias, no período de 01/04/2018 à 30/04/2018, a servidora ROSANA MARIA MARQUES TAVARES, matricula 57214551/1, Servente, lotada na EE.Mario Queiroz do Rosario/Bragança, referente ao exercício de 2018, para f ns de regularização funcional.

Portaria nº.:2754/2018 de 02/04/2018
Tornar sem efeito a Portaria nº 2415/2018 de 26/03/2018, que concedeu férias, no período de 02/04/2018 à 16/05/2018, a servidora ERMENEGILDA EUZEBINNHA DE OLIVEIRA BARROS, matricula 196568/2, Espec. em Educação, lotada na EEEFM. Nossa Senhora da Conceição Aparecida/Belém, referente ao exercício de 2018, para f ns de regularização funcional.

Protocolo: 298968

UNIVERSIDADE DO ESTADO DO PARÁ

PORTARIA

AUTORIZAÇÃO DE AFASTAMENTO DE SERVIDOR PARA PARTICIPAR DE ESTAGIO DE PÓS- DOUTORADO
PORTARIA N° 963/18 DE 03 DE ABRIL DE 2018

I - AUTORIZAR o afastamento parcial da servidora ANA KELY MARTINS DA SILVA, Id. Funcional nº 6320503-2, cargo de Professor Adjunto, lotada no Departamento de Educação Geral, para realizar estágio de Pós Doutorado na Universidade de Flores - ARGENTINA, no período de 15.01.2018 a 15.01.2019.
II – Conceder Bolsa Estadual de Pós-Graduação, no período de 15.01.2018 a 15.01.2019, nos termos da Resolução 2056/09-CONSUN.
RUBENS CARDOSO DA SILVA
REITOR DA UNIVERSIDADE DO ESTADO DO PARÁ

Protocolo: 298771

CONCESSÃO DE AUXILIO INSTALAÇÃO
PORTARIA Nº 966/18 DE 03 DE ABRIL DE 2018

NOME DO SERVIDOR: KLEBSON DANIEL SODRE DO ROSARIO
MATRICULA: 54192358-2
CARGO: PROFESSOR ASSISTENTE
LOTAÇÃO: CAMPUS DE PARAGOMINAS
CONCEDER: o auxilio instalação no valor de 100% da remuneração do servidor.

PORTARIA Nº 965/18 DE 03 DE ABRIL DE 2018

NOME DO SERVIDOR: ZANETE ALMEIDA GUSMÃO
MATRICULA: 6021344-2
CARGO: PROFESSOR ASSISTENTE
LOTAÇÃO: DEPARTAMENTO DE EDUCAÇÃO GERAL
CONCEDER: o auxilio instalação no valor de 100% da remuneração da servidora.

PORTARIA Nº 969/18 DE 03 DE ABRIL DE 2018

NOME DO SERVIDOR: DAVI DE JESUS OLIVEIRA
MATRICULA: 57233039-1
CARGO: PROFESSOR ADJUNTO
LOTAÇÃO: DEPARTAMENTO DE CIENCIAS NATURAIS
CONCEDER: o auxilio instalação no valor de 100% da remuneração do servidor.

PORTARIA Nº 967/18 DE 03 DE ABRIL DE 2018

NOME DO SERVIDOR: VITOR WILLIAM BATISTA MARTINS
MATRICULA: 57224382-2
CARGO: PROFESSOR ASSISTENTE
LOTAÇÃO: DEPARTAMENTO DE ENGENHARIA DE PRODUÇÃO
CONCEDER: o auxilio instalação no valor de 100% da remuneração do servidor.

PORTARIA Nº 968/18 DE 03 DE ABRIL DE 2018

NOME DO SERVIDOR: ADNELSON ARAUJO DOS SANTOS
MATRICULA: 55588920-4
CARGO: PROFESSOR ASSISTENTE
LOTAÇÃO: DEPARTAMENTO DE GINASTICA ARTE CORPORAL E RECREAÇÃO
CONCEDER: o auxilio instalação no valor de 100% da remuneração do servidor.
RUBENS CARDOSO DA SILVA
REITOR DA UNIVERSIDADE DO ESTADO DO PARÁ

Protocolo: 298775

PROGRESSÃO FUNCIONAL TÉCNICO ADMINISTRATIVO
PORTARIA N°942/18, de 02 de abril de 2018.

CONCEDER ao servidor VANDERSON CUNHA DO NASCIMENTO Id. Funcional nº 5618894/2 cargo de Técnico em Educação Física B - IV, lotado na Coordenadoria Administrativa do Campus III Progressão Funcional Por Merecimento – Qualif cação Prof ssional / Conclusão de curso de Pós – Graduação em nível de Doutorado, para referencia III da Classe C, do cargo de Técnico em Educação Física, integrante do quadro permanente de servidores Técnicos, Administrativos e Operacionais da UEPA, com vigência retroativa a contar de 13.03.2018.

PORTARIA N°943/18, de 02 de abril de 2018.

CONCEDER a servidora ANA KARINA FERREIRA CARNEIRO Id. Funcional nº 57230011-1 cargo de Técnico de Laboratório B - I, lotada na Coordenadoria Administrativa do Campus II Progressão Funcional Por Merecimento – Qualif cação Prof ssional / Conclusão de curso de Graduação, para referencia III da Classe B, do cargo de Técnico de Laboratório, integrante do quadro permanente de servidores Técnicos, Administrativos e Operacionais da UEPA, com vigência retroativa a contar de 16.02.2018.

PORTARIA N°947/18, de 02 de abril de 2018.

CONCEDER ao servidor JOÃO MOREIRA GONÇALVES NETO Id. Funcional nº 57213395-1 cargo de Agente Administrativo C - II, lotada na Coordenadoria Administrativa do Campus V, Progressão Funcional Por Merecimento – Avaliação de Desempenho, período aquisitivo 2015/2018, para referencia III da Classe C, do cargo de Agente Administrativo, integrante do quadro permanente de servidores Técnicos, Administrativos e Operacionais da UEPA, com vigência retroativa a contar de 05.02.2018.
RUBENS CARDOSO DA SILVA
REITOR DA UNIVERSIDADE DO ESTADO DO PARÁ

Protocolo: 298779

LICENÇA PRÊMIO

CONCESSÃO DE LICENÇA PRÊMIO
PORTARIA Nº 919/18 DE 28 DE MARÇO DE 2018

NOME DO SERVIDOR: GLORIA COLONENELLI BARBA
ID. FUNCIONAL: 5636175-4
CARGO: PROFESSOR ASSISTENTE
LOTAÇÃO: DEPARTAMENTO DE PATOLOGIA
TRIENIO: 03.02.2015 a 02.02.2018
PERÍODO: 17.03.2018 a 15.05.2018
RUBENS CARDOSO DA SILVA
REITOR DA UNIVERSIDADE DO ESTADO DO PARÁ

Protocolo: 298786

DETERMINAR GOZO DE LICENÇA PREMIO
PORTARIA Nº 926/18 DE 28 DE MARÇO DE 2018

NOME DO SERVIDOR: TAMARA DO CARMO REGO PEREIRA DUARTE
ID. FUNCIONAL: 57208509-2
CARGO: TECNICO B
LOTAÇÃO: COORDENADORIA ADMINISTRATIVA DO CAMPUS I
TRIENIO: 14.07.2012 a 13.07.2015
PERÍODO: 28.02.2018 a 29.03.2018
DETERMINAR que a servidora goze de 30 dias restantes de Licença Prêmio, concedidos através da Portaria nº 2366/15.

PORTARIA Nº 929/18 DE 28 DE MARÇO DE 2018

NOME DO SERVIDOR: CHRISTIAN LAURO DO COUTO
ID. FUNCIONAL: 55588279-2
CARGO: MOTORISTA
LOTAÇÃO: DIRETORIA DE ADMINISTRAÇÃO DE SERVIÇO
TRIENIO: 27.08.2010 a 26.08.2013
PERÍODO: 15.03.2018 a 13.04.2018
DETERMINAR que a servidora goze de 30 dias restantes de Licença Prêmio, concedidos através da Portaria nº 1141/15.

PORTARIA Nº 927/18 DE 28 DE MARÇO DE 2018

NOME DO SERVIDOR: ARLENE SALES DUARTE CALDEIRA
ID. FUNCIONAL: 57204649-2
CARGO: AGENTE ADMINISTRATIVO B
LOTAÇÃO: COORDENADORIA DA EDITORA DA UEPA
TRIENIO: 03.12.2011 a 02.12.2014
PERÍODO: 16.04.2018 a 15.05.2018
DETERMINAR que a servidora goze de 30 dias restantes de Licença Prêmio, concedidos através da Portaria nº 3593/15.

PORTARIA Nº 918/18 DE 28 DE MARÇO DE 2018

NOME DO SERVIDOR: GLORIA COLONNELLI BARBA
ID. FUNCIONAL: 5636175-4
CARGO: PROFESSOR ASSISTENTE
LOTAÇÃO: DEPARTAMENTO DE PATOLOGIA
TRIENIO: 03.02.2012 a 02.02.2015
PERÍODO: 15.02.2018 a 16.03.2018
DETERMINAR que a servidora goze de 30 dias restantes de Licença Prêmio, concedidos através da Portaria nº 1608/17.
RUBENS CARDOSO DA SILVA
REITOR DA UNIVERSIDADE DO ESTADO DO PARÁ

Protocolo: 298784

SUPRIMENTO DE FUNDO

PORTARIA N° 998/2018, DE 06 DE ABRIL DE 2018.

Prazos: Para aplicação 30 (trinta) dias a contar da data de pagamento,
Para prestação de contas 15 (quinze) dias após a aplicação.
Cargo: COORDENADOR ADMINISTRATIVO DE CAMPUS
Nome: ANA PAULA MARQUES FREITAS
Matrícula Funcional: 57192598/ 2
Valor: R$ 2.500,00
Prog. de Trabalho: 74201 12 364 1448 8582
Fonte: 0102
339030_ R$ 1.500,00
339039_ R$ 1.000,00

PORTARIA N° 999/2018, DE 06 DE ABRIL DE 2018.

Prazos: Para aplicação 15 (quinze) dias a contar da data de pagamento,
Para prestação de contas 5 (cinco) dias após a aplicação.
Cargo: COORDENADOR ADMINISTRATIVO DE CAMPUS
Nome: ANA PAULA MARQUES FREITAS
Matrícula Funcional: 57192598/ 2
Valor: R$ 1.500,00
Prog. de Trabalho: 74201 12 364 1448 8582
Fonte: 0102
339036_ R$ 1.500,00

PORTARIA N° 1000/2018, DE 06 DE ABRIL DE 2018.

Prazos: Para aplicação 60 (sessenta) dias a contar da data de pagamento,
Para prestação de contas 15 (quinze) dias após a aplicação.
Cargo: COORDENADOR DE TRANSPORTE
Nome: DAVI DIAS SOUSA JUNIOR
Matrícula Funcional: 57216426/ 1
Valor: R$ 4.000,00
Prog. de Trabalho: 74201 12 364 1448 8465
Fonte: 0102
339030_ R$ 1.000,00
339039_ R$ 3.000,00

PORTARIA N° 1001/2018, DE 06 DE ABRIL DE 2018.

Prazos: Para aplicação 30 (trinta) dias a contar da data de pagamento,
Para prestação de contas 15 (quinze) dias após a aplicação.
Cargo: DIRETOR DE ADMINISTRACAO DE SERVICOS
Nome: MAURO HENRIQUE DA COSTA MENDES
Matrícula Funcional: 2010194/ 1
Valor: R$ 4.000,00
Prog. de Trabalho: 74201 12 364 1448 8465
Fonte: 0102
339030_ R$ 2.000,00
339039_ R$ 2.000,00
Ordenador de Despesa
CARLOS JOSE CAPELA BISPO
Pró-Reitor de Gestão e Planejamento.

PORTARIA N° 1002/2018, DE 06 DE ABRIL DE 2018.

Prazos: Para aplicação 60 (sessenta) dias a contar da data de pagamento,
Para prestação de contas 15 (quinze) dias após a aplicação.
Cargo: VICE-DIRETOR DO CENTRO DE CIENCIAS SOCIAIS
Nome: JAIRO DE JESUS NASCIMENTO DA SILVA
Matrícula Funcional: 5042232/ 2
Valor: R$ 4.000,00
Prog. de Trabalho: 74201 12 364 1448 8466
Fonte: 0261
339030_ R$ 2.000,00
339039_ R$ 2.000,00
Ordenador de Despesa
RUBENS CARDOS DA SILVA
Reitor da UEPA.

Protocolo: 298748

DIÁRIA

CONCESSÃO DE DIÁRIAS
PORTARIA N° 996/18 DE 05 DE ABRIL DE 2018

Fund. Legal: art. 145, § 1º e art. nº 146 da Lei n.º 5.810, de 24.01.1994
OBJETIVO: efetuar treinamento e limpeza da piscina do campus
ORIGEM: BELÉM-PA
DESTINO: CONCEIÇÃO DO ARAGUAIA-PA
NOME DO SERVIDOR: PAULO ONETE DE ARAUJO VIANA
CARGO: AUXILIAR DE SERVIÇOS GERAIS A
ID. FUNCIONAL: 3184919-1
DATA INICIO: 10.04.2018
DATA TÉRMINO: 16.04.2018
QUANTIDADE: 6 e ½ (seis e meia)

PORTARIA N° 997/18 DE 05 DE ABRIL DE 2018

Fund. Legal: art. 145, § 1º e art. nº 146 da Lei n.º 5.810, de 24.01.1994
OBJETIVO: ministrar disciplina
ORIGEM: BELÉM-PA
DESTINO: REDENÇÃO-PA
NOME DO SERVIDOR: SYGLEA REJANE MAGALHAES LOPES
CARGO: PROFESSOR SUBSTITUTO
ID. FUNCIONAL: 5562872-4
DATA INICIO: 18.04.2018
DATA TÉRMINO: 12.05.2018
QUANTIDADE: 24 e ½ (vinte quatro e meia)

PORTARIA N° 1003/18 DE 05 DE ABRIL DE 2018

Fund. Legal: art. 145, § 1º e art. nº 146 da Lei n.º 5.810, de 24.01.1994
OBJETIVO: ministrar disciplina
ORIGEM: BELÉM-PA
DESTINO: IGARAPE - AÇU-PA
NOME DO SERVIDOR: TELMO RENATO DA SILVA ARAUJO
CARGO: PROFESSOR AUXILIAR
ID. FUNCIONAL: 55590140-2
DATA INICIO: 03.05.2018
DATA TÉRMINO: 05.05.2018
QUANTIDADE: 2 e ½ (duas e meia)
NEIVALDO FIALHO DO NASCIMENTO
ORDENADOR

Protocolo: 298783

OUTRAS MATÉRIAS

RESULTADO DE LICITAÇÃO
CONCORRÊNCIA PÚBLICA N° 01-2018

A Universidade do Estado do Pará - UEPA, através da Comissão Especial de Licitação, torna público, em atendimento ao artigo 16 da Lei n° 8.666/93, que realizou licitação na modalidade Concorrência Pública nº 01/2018.
OBJETO: CONTRATAÇÃO DE EMPRESA PARA REFORMA DO PARQUE AQUÁTICO DO CAMPUS III – EDUCAÇÃO FÍSICA/CCBS/UEPA.
DATA DA ABERTURA: 03/04/2018.
HORA DA ABERTURA: 9h30 (horário Belém).
EMPRESA VENCEDORA DO CERTAME: STYLUS CONSTRUÇÃO CIVIL E SERVIÇOS EIRELI
VALOR DA PROPOSTA: R$ 1.269.559,44 (um milhão, duzentos e sessenta e nove mil, quinhentos e cinquenta e nove reais e quarenta e quatro centavos).
Belém, 06 de abril de 2018.
Comissão Especial de Licitação

Protocolo: 298805

SECRETARIA DE ESTADO DE ASSISTÊNCIA SOCIAL, TRABALHO, EMPREGO E RENDA

PORTARIA

REVOGAR CESSÃO DE SERVIDOR
PORTARIA Nº 639/2018 – SEASTER

A SECRETÁRIA ADJUNTA DE ESTADO DE ASSISTÊNCIA SOCIAL, TRABALHO, EMPREGO E RENDA no uso das atribuições que lhe foram delegadas através portaria nº 2004/2017/GAB/SEASTER, de 14 de novembro de 2017, publicada no DOE 33.499 de 17/11/2017.
RESOLVE: REVOGAR a contar de 06/04/2018 a portaria nº 136/2017 - SEASTER de 07/02/2017 que cedeu o servidor HEITOR MARCIO PINHEIRO SANTOS, matrícula n.º 3194680/1, da Secretaria de Estado de Assistência Social, Trabalho, Emprego e Renda – SEASTER para a Casa Civil da Governadoria do Estado, com ônus para o órgão de destino, a contar de 06/02/2017.
Registre-se, Publique-se e Cumpra-se.
Secretaria de Estado de Assistência Social, Trabalho, Emprego e Renda, em 06 de abril de 2018.
LEILA NAZARÉ GONZAGA MACHADO
Secretária Adjunta de Assistência Social Trabalho, Emprego e Renda /SEASTER

Protocolo: 298777

FUNDAÇÃO DE ATENDIMENTO SOCIOEDUCATIVO DO PARÁ

TÉRMINO DE VÍNCULO DE SERVIDOR

DISTRATO DE CONTRATO SERVIDOR TEMPORARIO

10- CONTRATO SERVIDOR TEMPORÁRIO Nº 177/2016
PARTES: FASEPA E ALAN CHETTO LIMA
MATRICULA: 5928567/ 1
CARGO: Monitor
LOTAÇÃO: CSEBA
ADMISSÃO: 12.07.2016
TÉRMINO VÍNCULO: 16.03.2018
ORDENADOR RESPONSÁVEL: SIMAO PEDRO MARTINS BASTOS – PRESIDENTE
CPF: 362.550.252-68

Protocolo: 298619

SUPRIMENTO DE FUNDO

PORTARIA Nº 450, DE 06 DE ABRIL DE 2018
PROCESSO Nº 150717/2018.

OBJETIVO: Custear despesas eventuais com alimentação, locomoção e hospedagem de adolescentes, custodiados no CIAM/BELÉM, durante viagem ao município de MELGAÇO/PA, no período de 09 a 13/04/2018.
Programa de Trabalho 08.243.1443.8394
Projeto Atividade: 68.8394
Ação: 231208
Fonte de Recurso: 0101
Natureza da Despesa: 339030 – Consumo (alimentação) – R$ 150,00
Natureza da Despesa: 339033 – Locomoção (transporte)- R$ 50,00
Natureza da Despesa: 339039 – P. Jurídica (hospedagem) – R$ 180,00
SERVIDORES: EDILENA GALVÃO TEIXEIRA, PSICÓLOGA, Matricula 5911059/2.
PRAZO PARA REALIZAÇÃO DA DESPESA: 08 (oito) DIAS.
PRAZO PARA PRESTAÇÃO DE CONTAS: 05 (cinco) DIAS
ORDENADOR DE DESPESA: SIMÃO PEDRO MARTINS BASTOS

Protocolo: 298718

DIÁRIA

PORTARIA:448- DO DIA 06/04/2018

OBJETIVO: Realizar visita domiciliar aos familiares de adolescente custodiado no CAS II (Processo 147964/2018-Mem 180/2018-CAS II)
SERVIDORA: WALDERCLEIA SENA PAIXAO
CARGO: ASSISTENTE SOCIAL - MATRICULA: 5935980/ 1
SERVIDOR : MAURO ROBERTO SASTRE LOBATO
CARGO: MOTORISTA - MATRICULA: 907510/ 2
ORIGEM: BELEM/PA - DESTINO: TUCURUI/PA
PERIÓDO DE VIAGEM: 16 A 18/04/2018 - DIÁRIAS-2,5
ORDENADOR DE DESPESAS:SIMÃO PEDRO MARTINS BASTOS

Protocolo: 298762

PORTARIA Nº 449, DE 06 DE ABRIL DE 2018.
PROCESSO Nº 150717/2018.

OBJETIVO: Apresentar adolescentes, custodiados no CIAM/BELÉM, em audiência designada judicialmente.
ORIGEM: BELÉM/PA – DESTINO: MELGAÇO/PA – (4,5) DIÁRIAS
PERÍODO: 09/04/2018 a 13/04/2018.
SERVIDORES: EDILENA GALVÃO TEIXEIRA, PSICÓLOGO, Matricula 5911059/2, GLAUBER RICARDO OLIVEIRA DE SANTANA, MONITOR, Matricula 57208652/4, e KLEIDSON LUZ DO ROSÁRIO, MONITOR, Matricula 5907593/2.
ORDENADOR DE DESPESA: SIMÃO PEDRO MARTINS BASTOS

Protocolo: 298703

PORTARIA:446- DO DIA 06/04/2018

OBJETIVO: Realizar visita domiciliar aos familiares de adolescente custodiado no CAS II (Processo 147557/2018-Mem 177/2018-CAS II)
SERVIDORA: WALDERCLEIA SENA PAIXAO
CARGO: ASSISTENTE SOCIAL - MATRICULA: 5935980/ 1
ORIGEM: BELEM/PA - DESTINO:ANAPU/PA
PERIÓDO DE VIAGEM: 09 A 12/04/2018 - DIÁRIAS-3,5
ORDENADOR DE DESPESAS:SIMÃO PEDRO MARTINS BASTOS

Protocolo: 298681

PORTARIA: 447- DO DIA 06/04/2018

OBJETIVO: Acompanhar jovem em audiência (Proc.147119/2018-Mem 341/2018-CIJAM)
SERVIDORA: REGINA CLAUDIA DE GUSMAO PENNA
CARGO: ASSISTENTE SOCIAL - MATRICULA: 3202615/ 1
SERVIDOR: FABIO MACEDO DOS SANTOS
CARGO: MONITOR - MATRICULA: 5938422/ 1
SERVIDOR : RAIMUNDO PASSOS PEREIRA
CARGO: MOTORISTA - MATRICULA: 5746809/ 2
ORIGEM: BELEM/PA - DESTINO:TOME AÇU/PA
PERIÓDO DE VIAGEM: 06/04/2018 - DIÁRIAS-0,5
ORDENADOR DE DESPESAS:SIMÃO PEDRO MARTINS BASTOS

Protocolo: 298759

SECRETARIA DE ESTADO DE JUSTIÇA E DIREITOS HUMANOS

PORTARIA

PORTARIA N0 068/2018-GGP/SEJUDH
BELÉM (PA), 05 DE ABRIL DE 2018.

O SECRETÁRIO DE ESTADO DE JUSTIÇA E DIREITOS HUMANOS, no uso de suas atribuições legais,
RESOLVE:
CONCEDER 30 (trinta) dias de férias regulamentares ao servidor deste órgão, conforme descrito abaixo:

Matrícula	Servidor	Exercício	Período de Gozo
57195607/2	Jefferson Rodrigo de Oliveira Gonçalves	2017	16/04/2018 a 15/05/2018

REGISTRE-SE, PUBLIQUE-SE E CUMPRA-SE.
MICHELL MENDES DURANS DA SILVA
Secretário de Estado de Justiça e Direitos Humanos.

Protocolo: 298889

SECRETARIA DE ESTADO DE DESENVOLVIMENTO ECONÔMICO, MINERAÇÃO E ENERGIA

DIÁRIA

PORTARIA N° 085/2018 – BELÉM,
DE 06 DE ABRIL DE 2018

NOME: MARILY SILVA GERMANO/CARGO: Diretor/Matricula: 5925056/2/Nº DE DIARIAS: 1,5(uma e meia)/ORIGEM: Belém-PA/DESTINO: Rio de Janeiro-RJ/ PERIODO: 10 a 11/04/2018/ OBJETIVO: participar de reunião à convite do Secretário Adjunto Eduardo Leão, para acompanha-lo e participar na reunião com as empresas VALE e CBSTEEL com a f nalidade de tratar sobre a siderúrgica.
DÊ-SE CIÊNCIA, REGISTRE-SE, PUBLIQUE-SE E CUMPRA-SE.
MICHELLE ABRAHÃO ABDON
Diretora de Administração e Finanças

Protocolo: 298670

INSTITUTO DE METROLOGIA DO ESTADO DO PARÁ

PORTARIA

PORTARIA Nº 044/2018, GAB/
IMETROPARÁ, 05 de abril de 2018.

Dispõe sobre designação de Servidor.
O PRESIDENTE do Instituto de Metrologia do Estado do Pará - IMETROPARÁ, no uso de suas atribuições legais e de acordo com o Decreto publicado no DOE n° 32.995 de 20 de outubro de 2015;
CONSIDERANDO os termos do Memorando nº 027/2018;
RESOLVE:
Art. 1º – DESIGNAR a servidora Jacqueline Agnes da Silveira Santos, Id Funcional nº 0273, ocupante do Cargo de Técnico Administrativo em Finanças, lotada na DITEC, para responder pela Gerência de Controle Técnico e Estatístico durante o impedimento do titular, no período de 01/03/2018 a 27/05/2018.
Art. 2º - Esta Portaria entrará em vigor na data de sua publicação retroagindo seus efeitos a contar de 01/03/2018.
Art. 3º - REGISTRE-SE, PUBLIQUE-SE E CUMPRA-SE.
IMETROPARÁ, 05 abril de 2018.
orge Otávio Bahia de Rezende
Presidente

Protocolo: 298607

DIÁRIA

PORTARIA Nº 048/2018 – GAB/IMETROPARA/INMETRO

Fundamento legal: O PRESIDENTE do Instituto de Metrologia do Estado do Pará - IMETROPARÁ, no uso de suas atribuições legais conferidas pelo art. 5°, inciso I, da Lei Estadual n° 7.136, de 27 maio de 2008 e de acordo com o Decreto governamental publicado no DOE n° 32.995 de 20 de outubro de 2015.
Origem: Belém.
Destino: Goianésia do Pará, Jacundá e Nova Ipixuna
Objetivo: Executar Serviço de Fiscalização Metrológica em Instrumento de Pesar e Medir.
Servidor: Raimundo Barbosa Estevão / Matricula: 023
Servidor: Carlos Miguel Vieira / Matricula: 031
Períodos: 09 a 28/04/2018 – 19,5 diárias.
Ordenador: JORGE OTÁVIO BAHIA DE REZENDE.

DIÁRIA

PORTARIA Nº 049/2018 – GAB/IMETROPARA/INMETRO

Fundamento legal: O PRESIDENTE do Instituto de Metrologia do Estado do Pará - IMETROPARÁ, no uso de suas atribuições legais conferidas pelo art. 5°, inciso I, da Lei Estadual n° 7.136, de 27 maio de 2008 e de acordo com o Decreto governamental publicado no DOE n° 32.995 de 20 de outubro de 2015.
Origem: Belém.
Destino: Concórdia do Pará e Tomé Açu
Objetivo: Executar Serviço de Fiscalização Metrológica em Instrumento de Pesar e Medir.
Servidor: Jorge Luiz Alves de Albuquerque / Matricula: 018
Servidor: Augusto Cesar da Silva / Matricula: 016
Períodos: 09 a 28/04/2018 – 19,5 diárias.
Ordenador: JORGE OTÁVIO BAHIA DE REZENDE.

DIÁRIA

PORTARIA Nº 050/2018 – GAB/IMETROPARA/INMETRO

Fundamento legal: O PRESIDENTE do Instituto de Metrologia do Estado do Pará - IMETROPARÁ, no uso de suas atribuições legais conferidas pelo art. 5°, inciso I, da Lei Estadual n° 7.136, de 27 maio de 2008 e de acordo com o Decreto governamental publicado no DOE n° 32.995 de 20 de outubro de 2015.
Origem: Rio de janeiro
Destino: Belém - Pará
Objetivo: Validação da Bancada do Laboratório de Medidor de Energia Elétrica
Servidor: Felipe José da Costa Padilha / Matricula: 30043
Servidor: Henrique de Araújo Alves / Matricula: 30000
Períodos: 08 a 14/04/2018 – 6,5 diárias.
Ordenador: JORGE OTÁVIO BAHIA DE REZENDE.

DIÁRIA

PORTARIA Nº 043/2018 – GAB/IMETROPARA/INMETRO

Fundamento legal: O PRESIDENTE do Instituto de Metrologia do Estado do Pará - IMETROPARÁ, no uso de suas atribuições legais conferidas pelo art. 5°, inciso I, da Lei Estadual n° 7.136, de 27 maio de 2008 e de acordo com o Decreto governamental publicado no DOE n° 32.995 de 20 de outubro de 2015.
Origem: Belém.
Destino: Barcarena, Acará, Cametá e Moju
Objetivo: A f m de f scalizar objetos regulamentados
Servidor: Jorge Alan Ferreira da Silva / Matricula: 036
Servidor: Raimundo Azevedo Correa / Matricula: 037
Períodos: 09/04 a 13/04 e 16/04 a 21/04 – 11 diárias.
Ordenador: JORGE OTÁVIO BAHIA DE REZENDE

Protocolo: 298873

JUNTA COMERCIAL DO ESTADO DO PARÁ

TERMO ADITIVO A CONTRATO

5° TERMO ADITIVO AO CONTRATO N°011/2015.

Justif cativa: O presente Termo Aditivo tem por objeto a prorrogação da vigência do Contrato original por mais 12 meses. Vigência:06/05/2018 a 05/05/2019. Contratante:Junta Comercial do Estado do Pará-JUCEPA. Contratado:EMPRESA BRASILEIRA DE CORREIOS E TELÉGRAFOS-ECT CNPJ: 34.028.316/0018-51-Assinatura: 05/04/2018.Ordenadora Responsável: Cilene Moreira Sabino de Oliveira-Presidente.

Protocolo: 298591

SUPRIMENTO DE FUNDO

PORTARIA Nº 102/18 de 05.04.2018.

Art. 1º CONCEDER Suprimento de Fundos a servidora CLAUDIA REGINA OLIVEIRA BORGES, Coordenadora Regional, Matrícula n°. 54183745/2, e CPF nº 104.177.612-87, no valor de R$ 1.890,00 (Um mil oitocentos e noventa reais), para atendimento das despesas de pronto pagamento desta Autarquia, Processo no 2018/134085, conforme discriminação:72201.23.125.1450.6392 - Expansão do Registro Mercantil, 33903696 - Material de Consumo-R$ 450,00, 33903696 - Outros Serviços de Pessoa Física-R$ 350,00, 33903996 - Outros Serviços - Pessoa Jurídica-R$ 830,00, 33903396 – Passagens e Locomoção - R$ 260,0 =Total: R$ 1.890,00; Art. 2º O prazo para aplicação deverá ser de 30 (trinta) dias, a contar da data da emissão da ordem bancária, devendo a prestação de contas ocorrer no prazo de 10 (dez) dias, após o término da aplicação. CILENE MOREIRA SABINO DE OLIVEIRA-Presidente.

Protocolo: 298966

DIÁRIA

PORTARIA Nº 101/18 DE 05.04.2018.

Art. 1° CONCEDER a servidora CLAUDIA REGINA OLIVEIRA BORGES, Coordenadora Regional, Matrícula n° 54183745/2, e CPF nº 104.177.612-87, ½ (meia) diária, nos dias 03, 05, 10, 12, 17, 19, 24 e 26-04-2018, no valor de R$ 67,50 (sessenta e sete reais e cinquenta centavos), cada uma, totalizando R$ 540,00 (quinhentos e quarenta reais), para exercer atividades do registro mercantil na UD de Abaetetuba, conforme processo nº 2018/133945. CILENE MOREIRA SABINO DE OLIVEIRA-Presidente

Protocolo: 298952

SECRETARIA DE ESTADO DE DESENVOLVIMENTO URBANO E OBRAS PÚBLICAS

TERMO DE HOMOLOGAÇÃO

TERMO DE HOMOLOGAÇÃO E ADJUDICAÇÃO DE PROCESSO LICITATÓRIO

O Secretário de Estado de Desenvolvimento Urbano e Obras Públicas, Ruy Klautau de Mendonça, no uso das atribuições que lhe são conferidas pela legislação em vigor, especialmente pela Lei Nº. 8.666/93 e alterações posteriores, a vista do parecer conclusivo exarado pela Comissão de Licitações, resolve:

HOMOLOGAR E ADJUDICAR a presente Licitação nestes Termos:

1. Processo: 2018/56265
2. Licitação nº: 003/2018
3. Modalidade: TOMADA DE PREÇOS
4. Data da Adjudicação: 28/03/2018
5. Data da Homologação: 28/03/2018
6. Objeto da Licitação: Contratação de empresa de engenharia para execução da construção de praça, localizada na Av. Paes de Carvalho s/n, bairro centro, no Município de Conceição do Araguaia/PA.
7. Empresa vencedora adjudicada: **LEMES E LEMES CONSTRUORA LTDA-EPP**, CNPJ: 18.990.417/0001-04, com o valor de R$ 234.447,25 (Duzentos e trinta e quatro mil quatrocentos e quarenta e sete reais e vinte e cinco centavos).

Belém/PA, 28 de março de 2018.
Ruy Klautau de Mendonça
Secretário de Estado de Desenvolvimento Urbano e Obras Públicas

Protocolo: 298850

SUPRIMENTO DE FUNDO

PORTARIA Nº 235/2018, DE 06 DE ABRIL DE 2018.
PROCESSO Nº: 2018/139904, DE 28/03/2018.

Servidor: LEONIDAS DAS NEVES MONTEIRO LEOPOLDINO
Matrícula: 57196031/1
Cargo/Função: Motorista
Valor: R$ 50,00 (cinquenta reais)
Programa de Trabalho: 078257
Fonte de Recurso: 0101
Natureza de Despesa: 339033
Aplicação: 30 dias
Prestação de Contas: 05 dias
Ordenador de Despesas: PEDRO ABILIO TORRES DO CARMO

Protocolo: 298732

DIÁRIA

RESUMO DA PORTARIA Nº 236/2018, DE 06 DE ABRIL DE 2018.

Fundamento Legal: Art. 145 da Lei 5.810/94
Processo: 2018/144690, de 03/04/2018.
Servidor: Paulo Francinette Marques
Matrícula: 6661/1
Cargo/Função: TGIE-Engenheiro Civil
Objetivo: Fiscalização nas obras do sistema de abastecimento de água, junto com o f scal da FUNASA.
Período: 09/04/2018 a 13/04/2018
Diárias: 4,5 (quatro e meia)
Destino(s): Almerim/PA
Ordenador de Despesas: PEDRO ABILIO TORRES DO CARMO

Protocolo: 298787

RESUMO DA PORTARIA Nº 237/2018, DE 06 DE ABRIL DE 2018.

Fundamento Legal: Art. 145 da Lei 5.810/94
Processo: 2018/146632, de 04/04/2018.
Servidor: Luis Marcelo Alamar de Sousa; Matrícula: 54190976/3;
Cargo/Função: TGOP-Engenheiro Sanitárista;
Objetivo: Fiscalizar a obra de Revitalização do Complexo Histórico da Catedral e da Igrejinha, relativo ao Objeto do Contrato nº 05/2018- Convite nº 12/2017.
Período: 19/04/2018 a 20/04/2018
Diárias: 1,5
Destino(s): Ponta de Pedras/PA.
Ordenador de Despesas: PEDRO ABILIO TORRES DO CARMO

Protocolo: 298794

COMPANHIA DE SANEAMENTO DO PARÁ

OUTRAS MATÉRIAS

AVISO DE RETIFICAÇÃO E ADIAMENTO DE LICITAÇÃO CONCORRÊNCIA PÚBLICA Nº 013/2017 – COSANPA-PA

O Presidente da Companhia de Saneamento do Pará, através da Comissão Permanente de Licitação, instituída pela Portaria nº 663/2017, torna público aos interessados, e em especial às empresas que adquiriram o Edital da licitação em epígrafe a RETIFICAÇÃO E ADIAMENTO do certame licitatório CONCORRÊNCIA PÚBLICA Nº 013/2017, cujo objeto é a Contratação de Pessoa Jurídica para prestação de serviços de Assessoria Jurídica, para a Companhia de Saneamento do Pará, incluindo advocacia Pública e Privada na modalidade Consultiva e Contenciosa, defendendo a COSANPA em qualquer tipo de ação trabalhista e consumerista, quer na posição ativa, passiva, terceiro interessado ou como litisconsorte, bem como em assuntos administrativos de seu interesse, com atuação em todas as instâncias na capital e no interior do Estado do Pará (Juizados Especiais, Justiça Comum, PROCON, demais órgãos de defesa do consumidor), bem como no TRT 8ª Região, Tribunais Regionais e Tribunais Superiores, conforme Especif cação Técnica nº 001/2017-PJU (Anexo I)e demais anexos, que são partes integrantes e indivisíveis deste instrumento convocatório, com abertura do certame a ocorrer no dia 14/05/2018 às 10h00. O Edital e seus anexos retif cados encontram-se a disposição dos interessados no site da Companhia de Saneamento do Pará-COSANPA (www.cosanpa.pa.gov.br), ou ainda junto a Comissão de Licitação, no horário de 08h00 às 12h00 e de 14h00 às 17h00.

Belém/PA, 06 de abril de 2018.
Ana Beatriz de Souza Oliveira
Presidente da Comissão Permanente de Licitação
Cláudio Luciano da Rocha Conde
Presidente da Companhia de Saneamento do Pará.

Protocolo: 298612

NÚCLEO DE GERENCIAMENTO DE TRANSPORTE METROPOLITANO

TERMO ADITIVO A CONTRATO

TERMO ADITIVO: 2

Data de Assinatura: 06/04/2018
Valor: 979,74
Vigência :26/04/2017 a 26/04/2018
Classif cação do Objeto: Outros
Justif cativa: Art. 65, inciso I, ”b” da Lei nº8.666/93.
Contrato: 006
Exercício: 2016
ORÇAMENTO
Programa de Trabalho:950101.26.122.1297.8338
Elemento de Despesa:339030
Fonte:0101
Contratado: Empresa E M DOS SANTOS CIA LTDA ME
Endereço: Travessa Barão de Mamoré 739, Guamá, CEP:66073-070, Belém/PA
Ordenador: Cesar Augusto Brasil Meira

Protocolo: 298972

SECRETARIA DE ESTADO DE CIÊNCIA, TECNOLOGIA E EDUCAÇÃO PROFISSIONAL E TECNOLÓGICA

OUTRAS MATÉRIAS

RESULTADO FINAL DO EDITAL DE CHAMAMENTO PÚBLICO N° 06/2017 VISANDO A SELEÇÃO DE ORGANIZAÇÕES DA SOCIEDADE CIVIL E/OU INSTITUIÇÕES DE ENSINO, PESQUISA E EXTENSÃO INTERESSADAS EM CELEBRAR TERMO DE REPASSE DE RECURSOS OU INSTRUMENTO CONGÊNERE – TERMO DE CONVÊNIO OU TERMO DE COLABORAÇÃO.

O Estado do Pará, por meio da Secretaria de Estado de Ciência, Tecnologia e Educação Prof ssional e Tecnológica – SECTET, TORNA PÚBLICO o resultado f nal do Processo de Chamamento Público que tem por objetivo a seleção de organizações da sociedade civil e/ou instituições de ensino pesquisa e extensão interessadas em celebrar termo de repasse de recursos ou instrumento congênere – para execução de projetos de tecnologias sociais voltados à melhoria de qualidade de vida de populações vulneráveis. As decisões recursais estão disponíveis no site da SECTET: http://www.sectet.pa.gov.br.

RESULTADO FINAL

Classif cação	Instituição Proponente	Título da Proposta
1º	Instituto Federal de Educação, Ciência e Tecnologia do Pará - IFPA	Geração e disseminação de tecnologias sociais para fortalecimento da Agricultura Familiar paraense
2º	Instituto Federal de Educação, Ciência e Tecnologia do Pará – IFPA	Secador Solar para Produtores Locais de Pimenta-do-reino no Estado do Pará
3º	Instituto Federal de Educação, Ciência e Tecnologia do Pará - IFPA	Incubação Tecnológica de Cooperativas e Empreendimentos Solidários (INCUBITEC): Tecnologia Social de Geração de Trabalho e Renda no Estado do Pará
4º	Instituto Nova Amazônia - INÃ	Produção de Ração artesanal para piscicultura em Bragança - Pará
5º	Empresa Junior de Engenharia de Pesca da Universidade Federal Rural da Amazônia - ACEEP JR	Gestão Participativa para o Empreendedorismo Consciente de Comunidade Tradicional Ribeirinha à Jusante da Usina Hidrelétrica de Tucuruí
6º	Associação dos Moradores e Produtores Rurais da Comunidade Satubim - AMPRCS	Módulo Agro Ecológico - MAE: rede de produção orgânica no município de Augusto Corrêa

Belém, 09 de Abril de 2018.
Alex Bolonha Fiúza de Mello.
Secretário de Estado da SECTET

Protocolo: 298641

FUNDAÇÃO AMAZÔNIA DE AMPARO A ESTUDOS E PESQUISAS

LICENÇA PARA TRATAMENTO DE SAÚDE

PORTARIA N° 041/2018 – GABINETE, DE 04 DE ABRIL DE 2018.

O Diretor-Presidente da FUNDAÇÃO AMAZÔNIA DE AMPARO A ESTUDOS E PESQUISAS - FAPESPA, no uso de suas atribuições legais, e com fundamento na seção II, do art. 7º, da Lei Complementar Estadual n. 061, de 24 de julho de 2007, e alterações posteriores.
RESOLVE:
FORMALIZAR a concessão de 05 (cinco) dias de Licença para Tratamento de Saúde, no período de 15/12/2017 a 19/12/2017, ao servidor GILSON PEREIRA PRATA, Identidade Funcional nº. 5918404/1, ocupante do cargo de Técnico em Gestão de Desenvolvimento, Ciência, Tecnologia e Inovação - Estatística, de acordo com o disposto no Art. 81 da Lei nº 5.810, de 24 de janeiro de 1994 e conforme Proc. 2018/131174 e Laudo Médico nº 192680A/1.
Registre-se, Publique-se e Cumpra-se.
Gabinete do Diretor Presidente, 04 de abril de 2018.
Eduardo José Monteiro da Costa
Diretor Presidente

Protocolo: 298629

FÉRIAS

PORTARIA N° 040/2018 – GABINETE, DE 04 DE ABRIL DE 2018.

O Diretor-Presidente da FUNDAÇÃO AMAZÔNIA DE AMPARO A ESTUDOS E PESQUISAS - FAPESPA, no uso de suas atribuições legais, e com fundamento na seção II, do art. 7º, da Lei Complementar Estadual n. 061, de 24 de julho de 2007, e alterações posteriores.
RESOLVE:
Conceder férias regulamentares aos servidores da Fundação Amazônia de Amparo a Estudos e Pesquisas - FAPESPA, conforme abaixo:

Matrícula	Nome	Período Aquisitivo	Gozo
57190481/2	JULIANA CARDOSO SALDANHA	01/01/2017 A 31/12/2017	14/05/2018 A 12/06/2018
5928213/1	JOÃO THIAGO DIAS PAES	05/08/2016 A 04/08/2017	02/05/2018 A 31/05/2018
57205744/2	ANDREA CRISTINA DOS SANTOS CORREA	15/04/2017 A 14/04/2018	02/05/2018 A 31/05/2018
5916898/1	DÉBORA NUNES PIMENTEL	03/12/2016 A 02/12/2017	02/05/2018 A 31/05/2018
5917956/1	LORENA AREDE BARBOSA	30/03/2017 A 29/03/2018	03/05/2018 A 01/06/2018
5824877/2	MARIA GLAUCIA PACHECO MOREIRA	24/07/2016 A 23/07/2017	07/05/2018 A 06/06/2018
5918337/1	LANA PEREIRA DA SILVA	08/04/2017 A 07/04/2018	02/05/2018 A 31/05/2018
57224705/2	CILUMAR HUDSON SORIANO PANTOJA	30/12/2016 A 29/12/2017	28/05/2018 A 26/06/2018
8013691/1	EDUARDO ALBERTO DA SILVA LIMA	01/05/2016 A 30/04/2017	14/05/2018 a 12/06/2018

Registre-se, Publique-se e Cumpra-se.
Gabinete do Diretor Presidente, 04 de abril de 2018.
Eduardo José Monteiro da Costa
Diretor Presidente

Protocolo: 298627

OUTRAS MATÉRIAS

PORTARIA N° 038/2018 – GABINETE, DE 04 DE ABRIL DE 2018.

O Diretor-Presidente da FUNDAÇÃO AMAZÔNIA DE AMPARO A ESTUDOS E PESQUISAS - FAPESPA, no uso de suas atribuições legais, e com fundamento na seção II, do art. 7º, da Lei Complementar Estadual n. 061, de 24 de julho de 2007, e alterações posteriores.
CONSIDERANDO a solicitação através do memorando nº 004/2018 da Comissão de Sindicância Investigativa designada pela Portaria nº 025/2018-GABINETE.
RESOLVE:
1.DETERMINAR a prorrogação por mais 30 (trinta) dias para a conclusão dos trabalhos, contados a partir de 06/04/2018.
Registre-se, Publique-se e Cumpra-se.
Gabinete do Diretor Presidente, 04 de abril de 2018.
Eduardo José Monteiro da Costa
Diretor Presidente

Protocolo: 298616

EMPRESA DE TECNOLOGIA DA INFORMAÇÃO E COMUNICAÇÃO DO ESTADO DO PARÁ

DISPENSA DE LICITAÇÃO

DISPENSA Nº 02/2018
PROCESSO N°84.175/2018

Valor mensal de R$111.828,40
Objeto:
CONTRATAÇÃO DE EMPRESA PARA FORNECIMENTO DE MÃO DE OBRA DE PESSOAS COM DEFICIÊNCIAS (PCD) PARA DESENVOLVER ATIVIDADES NAS DEPENDÊNCIAS DA PRODEPA.
Fundamentação Legal: Art. 24, XX da Lei nº 8.666/93
Data da Retif cação: 09.04.2018
Orçamento:
Programa de Trabalho Natureza de Dispensa Fonte de Recurso Origem do Recurso
23.126.1424.8238-33.90.37 - 0261
Entre a empresa: PRODEPA – EMPRESA DE TECNOLOGIA DA INFORMAÇÃO E COMUNICAÇÃO DO ESTADO DO PARÁ
CNPJ: 05.059.613/0001-18
E a empresa:
ASSOCIAÇÃO PARAENSE DE PORTADORES DE DEFICIÊNCIA
CNPJ: 04.704.797/0001-69
Ordenador de Despesas: Theo Carlos Flexa Ribeiro Pires

Protocolo: 298852

DIÁRIA

PORTARIA No 133, DE 05 DE ABRIL DE 2018.

Diária ao colaborador CRISTOVÃO MORELLY KANEUOSHI H DE FREITAS JUNIOR , Analista de Suporte, matrícula 73330, 04/04/2018 a 05/04/2018, à Belém-PA/Castanhal/São Francisco/ Igarapé-Açú/Belém-PA, para Manutenção Emergencial de rede de Fibra óptica e instalação de switch nas respectivas localidades. Castanhal / São Francisco / Igarapé-Açú Ordenador: THEO CARLOS FLEXA RIBEIRO PIRES - Presidente da Empresa de Tecnologia da Informação e Comunicação do Estado do Pará.

Protocolo: 298636

SECRETARIA DE ESTADO DE ESPORTE E LAZER

PORTARIA Nº. 095/2018-SEEL, DE 05 DE ABRIL DE 2018.

A SECRETÁRIA DE ESTADO DE ESPORTE E LAZER, no uso de suas atribuições que lhe foram delegadas, pela lei nº 6.215 de 28 de abril de 1999, alterada pela lei nº 6.879, de 29 de junho de 2006, publicada no DOE nº 30.714, de 30/06/2006 e considerando o art. 127, inciso III e art. 145, da lei 5.810, de 24 de janeiro de 1994, e considerando o processo n° 2018/136450.
RESOLVE:
CONCEDER, 2 ½ (duas e meia) diárias, aos servidores ELBER JOSÉ OLIVEIRA MAIA matrícula 54186051, GILMAR AMARAL CHAVES matricula 5295696 para participarem dos eventos Paixão de Cristo e Pororoca, nos municípios de Marapanim/PA e São Domingos do Capim/PA, no período 29/03/2018 a 31/03/2018.
REGISTRE-SE, PUBLIQUE-SE E CUMPRA-SE.
SECRETARIA DE ESTADO DE ESPORTE E LAZER, 05 DE ABRIL DE 2018.
CLAUDIA MARIA MAGALHÃES MOURA
Secretária de Estado de Esporte e Lazer

Protocolo: 298724

PORTARIA Nº. 094/2018-SEEL, DE 05 DE ABRIL DE 2018

A SECRETÁRIA DE ESTADO DE ESPORTE E LAZER, no uso de suas atribuições que lhe foram delegadas, pela lei nº 6.215 de 28 de abril de 1999, alterada pela lei nº 6.879, de 29 de junho de 2006, publicada no DOE nº 30.714, de 30/06/2006 e considerando o art. 127, inciso III e art. 145, da lei 5.810, de 24 de janeiro de 1994, e considerando o processo n° 2018/126092
RESOLVE:
CONCEDER 5 e ½ (cinco e meia) diárias ao servidor JOÃO BATISTA GOMES FILHO, matricula 5900907, levantamento para tratar de viabilidade de projetos esportivos e de lazer, no Município de Conceição do Araguaia/PA, no período de 21/03/2018 a 26/03/2018.
REGISTRE-SE, PUBLIQUE-SE E CUMPRA-SE.
SECRETARIA DE ESTADO DE ESPORTE E LAZER, 05 DE ABRIL DE 2018
CLAUDIA MARIA MAGALHÃES MOURA
Secretária de Estado de Esporte e Lazer

Protocolo: 298721

DEFENSORIA PÚBLICA

TERMO DE COOPERAÇÃO TÉCNICA

TERMO ADITIVO A TERMO DE COOPERAÇÃO TÉCNICO-CIENTIFICO
Nº do Termo Aditivo: 002/2018
Nº do Termo: 05/2014

Partes: Defensoria Pública do Estado do Pará (CNPJ nº 34.639.526/0001-38) e Ordem dos Advogados do Brasil seção Pará – OAB/PA, por intermédio da Escola Superior de Advocacia - ESA (CNPJ nº 050700080001-48).
Objeto: O presente TERMO ADITIVO tem por objeto a prorrogação do prazo de vigência constante na Cláusula Nona do Termo de Cooperação original, por mais 01 (um) ano.
Vigência: 09/04/2018 a 09/04/2019.
Valor: o presente termo não prevê transferência de recursos entre as partes.
Foro: Comarca de Belém, Estado do Pará.
Data de Assinatura: 06/04/2018.
Ordenadora Responsável: Jeniffer de Barros Rodrigues (Defensora Pública Geral do Estado do Pará).
Endereço das Partes: Defensoria Pública do Estado do Pará (Trav. Padre Prudêncio nº 154, Campina, Belém/PA, CEP: 66.019-080) e Ordem dos Advogados do Brasil seção Pará – OAB/PA – Escola Superior de Advocacia - ESA (Praça Barão do Rio Branco, n° 93, Bairro Campina, CEP. 66015-060, Belém/PA).

Protocolo: 297654

FÉRIAS

PORTARIA Nº 548/2018-DP-GAB, de 27/03/2018.

Considerando o Processo nº 2018/133098–DEFPUB–DNIT–DP01, de 26/03/2018, que autoriza férias.
RESOLVE: Conceder 30 (trinta) dias de férias regulamentares a DAVID OLIVEIRA PEREIRA DA SILVA, matrícula 5895999/1, referente ao PA 2016/2017, no período de 07/05 a 05/06/2018.
Dê-se ciência, cumpra-se e publique-se.
JENIFFER DE BARROS RODRIGUES
Defensora Pública Geral do Estado do Pará

Protocolo: 298931

PORTARIA Nº 551/2018-DP-GAB, de 27/03/2018.

Considerando o Processo nº 2018/82093–DEFPUB–PROTO–DP01, de 26/02/2018, que autoriza férias.
RESOLVE: Conceder 30 (trinta) dias de férias regulamentares a MARCIO ALVES FIGUEIRA, matrícula 5895971/1, referente ao PA 2016/2017, no período de 15/02 a 16/03/2018.
Dê-se ciência, cumpra-se e publique-se.
JENIFFER DE BARROS RODRIGUES
Defensora Pública Geral do Estado do Pará

Protocolo: 298929

ALTERAÇÃO DE FÉRIAS

PORTARIA Nº 536/2018-DP-GAB, de 23/03/2018.

Considerando o Processo nº 2018/127761-DEPUB-01RSEC-DEFP21, de 22/03/2018 que solicita a interrupção de férias.
RESOLVE: INTERROMPER, a contar de 16/03/2018 o gozo de férias de ABRAHAM BASTOS GOMES, matrícula 57201694, anteriormente concedidas por meio da Portaria nº 286/2018-DP-GAB, de 21/02/2018, publicada no DOE nº 33.567, de 28/02/2018, com gozo entre 01 a 30/03/2018, referente ao aquisitivo 2017/2018. Ficando os 15 (quinze) dias residuais para usufruto entre 16 a 30/04/2018.
Dê-se ciência, cumpra-se e publique-se.
JENIFFER DE BARROS RODRIGUES
Defensora Pública Geral do Estado do Pará

Protocolo: 298753

PORTARIA Nº 550/2018-DP-GAB, de 2703/2018.

Considerando o Processo nº 2018/133209-DEPUB-DNIT-DP01 de 26/03/2018 que solicita transferência dos dias residuais de férias.
RESOLVE: TRANSFERIR os dias residuais o início do gozo dos 10 (dez) dias de férias de JOAO PAULO CARNEIRO GONCALVES LEDO, matrícula 57193641, anteriormente concedidas por meio da Portaria nº 2.639/2018-DP-GAB, de 21/12/2017, publicada no DOE nº 33.535, de 11/01/2018, com gozo entre 02 a 11/04/2018, referente ao P.A 2015/2016, para serem gozadas no período de 18 a 27/06/2018.
Dê-se ciência, cumpra-se e publique-se.
JENIFFER DE BARROS RODRIGUES
Defensora Pública Geral do Estado do Pará

Protocolo: 298901

PORTARIA Nº 552/2018-DP-G, de 27/03/2018

RESOLVE: Por motivo de cessação de necessidade de interrupção de férias, TORNAR SEM EFEITO nos termos seguintes:
ATO: INTERRUPÇÃO **de 15 dias de férias de** URSULA DINI MASCARENHAS**, mat.** 57231661**, referente ao P.A (**2016/2017**), publicada na** Portaria Nº 2.503/2017-DP-G, **de 17/11/2017,** DOE nº 33.503 **de 23/11/2017, sob o protocolo nº 251994 com gozo residual no período de 02/05 a 16/05/2018.**
Dê-se ciência, cumpra-se e publique-se.
Jeniffer de Barros Rodrigues
DEFENSORA PÚBLICA GERAL

Protocolo: 298905

PORTARIA Nº 549/2018-DP-GAB, de 27/03/2018.

Considerando o Processo nº 2018/133373-DEPUB-DNIT-DP01, de 26/03/2018 que solicita e autoriza a interrupção de férias.
RESOLVE: INTERROMPER, a contar de 02/02/2018 o gozo de férias de KELLY APARECIDA SOARES, matrícula 57191056/1, anteriormente concedidas por meio da Portaria nº 0049/2018-DP-GAB, de 18/01/2018, publicada no Doe nº 33.546, de 26/01/2018, com gozo no período de 01/02 a 02/03/2018, referente ao aquisitivo 2016/2017. Ficando os 29 (vinte e nove) dias residuais para usufruto entre 02 a 30/04/2018.
Dê-se ciência, cumpra-se e publique-se.
JENIFFER DE BARROS RODRIGUES
Defensora Pública Geral do Estado do Pará

Protocolo: 298904

PORTARIA Nº 535/2018-DP-GAB, de 23/03/2018.

Considerando o Processo nº 2018/127518-DEPUB-GGPES-DP08 de 22/03/2018 que solicita transferência de inicio do gozo de férias.
RESOLVE: TRANSFERIR o início do gozo dos 30 (trinta) dias de férias de YANCA DE CASSIA LOPES SALES, matrícula 5916805, anteriormente concedidas por meio da Portaria nº 0171/2018-DP-GAB, de 05/02/2018, publicada no DOE nº 33.559, de 16/02/2018, com gozo entre 06/04 a 05/05/2018, referente ao P.A 2017/2018, para serem gozadas no intervalo de 10/04 a 09/05/2018.
Dê-se ciência, cumpra-se e publique-se.
JENIFFER DE BARROS RODRIGUES
Defensora Pública Geral do Estado do Pará

Protocolo: 298756

PORTARIA Nº 537/2018-DP-GAB, de 23/03/2018.

Considerando o Processo nº 2018/118819, de 16/03/2018 que solicita transferência de dias residuais de férias interrompidas.
RESOLVE: TRANSFERIR o gozo dos 15 (quinze) dias residuais de férias de MARIA DE BELEM BATISTA PEREIRA, matrícula 3085147, anteriormente interrompidas e concedidas o gozo residual entre 19/03 a 02/04/2018, referente ao P.A 2017/2018, por meio da Portaria nº 401/2018-DP-GAB, de 02/03/2018, publicada no DOE nº 33.572, de 07/03/2018, para serem gozadas a contar de 16 a 30/04/2018.
Dê-se ciência, cumpra-se e publique-se.
JENIFFER DE BARROS RODRIGUES
Defensora Pública Geral do Estado do Pará

Protocolo: 298755

RESOLUÇÃO CSDP N° 217, DE 05 DE ABRIL DE 2018.
RENUMERA E TRANSFORMA DEFENSORIAS PÚBLICAS.

O CONSELHO SUPERIOR DA DEFENSORIA PÚBLICA DO ESTADO, no uso de suas atribuições legais que lhe confere o art. 11, I da lei Complementar n ° 054, de 07 de fevereiro de 2006;
CONSIDERANDO a ordem judicial proferida no bojo do Mandado de Segurança MS 0824065-05.2018.8.14.0301, que determinou liminarmente a promoção do Defensor Público Edernilson do Nascimento Barroso, matrícula nº 57191039;
CONSIDERANDO a deliberação unânime do Conselho Superior na 162ª Sessão Ordinária, realizada no dia 02.04.2018, e na 48ª Sessão Extraordinária, realizada no dia 05.04.2018;
RESOLVE:
Art. 1º Renumerar a 12ª Defensoria Pública Cível da Capital, cuja titular é a Defensora Pública Susana Hoyos de Jesus, para a 17ª Defensoria Pública Cível da Capital.
Art. 2º Transformar a 1ª Defensoria Pública de Anajás em 12ª Defensoria Pública Cível da Capital, vinculada à 10ª Vara Cível da Capital.
Art. 3º Transformar a 1ª Defensoria Pública de Melgaço em 1ª Defensoria Pública de Melgaço e Anajás, com atribuição para atuar em ambos os Municípios.
Art. 4º As Defensorias Públicas Cíveis da Capital de que trata esta Resolução f cam sujeitas às regras estabelecidas nos Artigos 1º, 2º, no que couber, 3º, 5º e 6º, todos do Anexo XI Regimento Interno da Defensoria Pública do Estado do Pará, e às demais regras que se aplicam às demais Defensorias Públicas Cíveis da Capital.
Art. 5º Esta Resolução entra em vigor na data de sua publicação.
Sala de reunião do Conselho Superior da Defensoria Pública do Estado, aos cinco dias do mês de abril do ano de dois mil e dezoito.
VLADIMIR AUGUSTO DE CARVALHO LOBO E AVELINO KOENIG
Presidente do Conselho Superior, em exercício
Subdefensor Público Geral
Membro Nato
ANTÔNIO CARLOS DE ANDRADE MONTEIRO
Corregedor Geral
Membro Nato
LÉA CRISTINA BAPTISTA DE SIQUEIRA DE VASCONCELOS SERRA
Membro Titular
FERNANDO ALBUQUERQUE DE OLIVEIRA
Membro Titular
MARCO AURÉLIO VELLOZO GUTERRES
Membro Titular
WALTER AUGUSTO BARRETO TEIXEIRA
Membro Titular

PORTARIA Nº 107/2018-GAB-DPG/DPE,
DE 06 DE ABRIL DE 2018.

A Defensora Pública Geral do Estado do Pará, no uso das atribuições que lhe confere o art. 8º, VIII, da Lei Complementar nº 054, de 07 de fevereiro de 2006;
Considerando a ordem judicial proferida no bojo do Mandado de Segurança MS 0824065-05.2018.8.14.0301, que determinou liminarmente a promoção do Defensor Público Edernilson do Nascimento Barroso, matrícula nº 57191039;
RESOLVE:
Art. 1º PROMOVER, *sub-judice*, para o cargo de Defensor Público de Terceira Entrância, EDERNILSON DO NASCIMENTO BARROSO, matrícula nº 57191039, e lotá-lo na 12ª Defensoria Pública Cível.
Art. 2º O Defensor Público mencionado no artigo anterior deverá observar o disposto no art. 32 da Lei Complementar 054/2006.
Art. 3º Os efeitos administrativos decorrentes da promoção de que trata o art. 1º desta Portaria serão válidos a partir do efetivo ingresso do Defensor na Terceira Entrância, comprovado mediante Certidão emitida pela Corregedoria Geral.
Art. 4º Esta Portaria entra em vigor na data de sua publicação.
Dê-se ciência, cumpra-se e publique-se.
JENIFFER DE BARROS RODRIGUES
Defensora Pública Geral do Estado do Pará

Protocolo: 299057

TRIBUNAIS DE CONTAS

TRIBUNAL DE CONTAS DOS MUNICÍPIOS DO ESTADO DO PARÁ

PORTARIA

PORTARIA Nº. 0266/2018 – TCM

O Conselheiro LUIZ DANIEL LAVAREDA REIS JÚNIOR, Presidente do Tribunal de Contas dos Municípios do Estado do Pará, no uso das atribuições conferidas pelo Art. 18, inc. XIV e XVI do Regimento Interno desta Corte de Contas e,
CONSIDERANDO o disposto no parágrafo 5º do art. 48 da Lei nº 8.520, de 01/08/2017 - Lei de Diretrizes Orçamentárias para o exercício de 2018, combinado com o Parágrafo único do art. 6º da Lei nº 8.587, de 28/12/2017 - Lei Orçamentária Anual, que autoriza por ato próprio dos seus respectivos representantes a abrir créditos suplementares das dotações orçamentárias dos órgãos dos Poderes Executivo, Legislativo, Judiciário, do Ministério Público, da Defensoria Pública e dos demais Órgãos Constitucionais Independentes.
RESOLVE:
Art. 1º. Fica autorizada a suplementação no valor de R$ 200.000,00 (Duzentos mil reais), para atender a programação do orçamento vigente, do Tribunal de Contas dos Municípios do Estado do Pará na forma abaixo discriminada:

PROGRAMA DE TRABALHO	NATUREZA DE DESPESA	FONTE	VALOR SUPLEMENTADO
03101.01.122.1454.8567	449051	0301	200.000,00
TOTAL			200.000,00

Art. 2º. O recurso necessário à viabilização da suplementação mencionada no art. 1º da presente Portaria, correrá por conta da anulação da dotação consignada no Orçamento vigente;
Art. 3º. Considera-se recurso para o atendimento do disposto no artigo anterior da presente Portaria, desde que não comprometido, o estabelecido no inciso III, § 1º do art. 43 da Lei Federal nº 4.320, de 17 de março de 1964, conforme discriminação a seguir:

PROGRAMA DE TRABALHO	NATUREZA DE DESPESA	FONTE	VALOR SUPLEMENTADO
03101.01.126.1454.8561	449052	0301	200.000,00
TOTAL			200.000,00

Art. 4º. Esta Portaria entra em vigor na data de sua publicação.
REGISTRE-SE, PUBLIQUE-SE E CUMPRA-SE.
TRIBUNAL DE CONTAS DOS MUNICÍPIOS DO ESTADO DO PARÁ, em 06 de abril de 2018.
Conselheiro LUIS DANIEL LAVAREDA REIS JÚNIOR
Presidente

Protocolo: 298945

TRIBUNAL DE CONTAS DO ESTADO DO PARÁ

OUTRAS MATÉRIAS

NOTIFICAÇÃO DE JULGAMENTO Nº 176-B/2018

De ordem da Presidente do Tribunal de Contas do Estado do Pará, Conselheira MARIA DE LOURDES LIMA DE OLIVEIRA, notif co o Senhor DISSÉIA DA SILVA MAIA, Prefeito à época, de que no dia 12.04.2018, às 08h30min, o Plenário deste Tribunal julgará o Processo nº 2013/50957-2, que trata da Tomada de Contas instaurada na PREFEITURA MUNICIPAL DE SÃO MIGUEL DO GUAMÁ, referente ao Convênio SEDUC nº 180/2010, Relatora é a Excelentíssima Conselheira Substituta Milene Dias da Cunha.
Na oportunidade informo que, conforme disposição contida no Art. 261 do Regimento do TCE-PA, o (a) interessado (a) poderá produzir Sustentação Oral por ocasião do referido julgamento, caso entenda necessário.
Belém, 05 de abril de 2018.
JOSÉ TUFFI SALIM JUNIOR
Secretário-Geral

NOTIFICAÇÃO DE JULGAMENTO Nº 178-B/2018

De ordem da Presidente do Tribunal de Contas do Estado do Pará, Conselheira MARIA DE LOURDES LIMA DE OLIVEIRA, notif co o Senhor VALDIR GANZER, Secretário à época da SETRAN, de que no dia 12.04.2018, às 08h30min, o Plenário deste Tribunal julgará o Processo nº 2014/50161-2, que trata da Prestação de Contas na PREFEITURA MUNICIPAL DE CAPANEMA, referente ao Convênio SETRAN nº 014/2008, cujo Relator é o Excelentíssimo Conselheiro Luis da Cunha Teixeira.
Na oportunidade informo que, conforme disposição contida no Art. 261 do Regimento do TCE-PA, o (a) interessado (a) poderá produzir Sustentação Oral por ocasião do referido julgamento, caso entenda necessário.
Belém, 05 de abril de 2018.
JOSÉ TUFFI SALIM JUNIOR
Secretário-Geral

Protocolo: 298995

CITAÇÃO - Nº 093-A/2018

De ordem do Excelentíssimo Conselheiro Relator, Nelson Luiz Teixeira Chaves, em cumprimento ao disposto no art. 216 do Regimento Interno do Tribunal de Contas do Estado do Pará, cito através do presente, a ASSOCIAÇÃO DOS REMANESCENTES DE QUILOMBOS DO 2º DISTRITO DO MUNICÍPIO DE MOCAJUBA, na pessoa de seu representante legal, para que, no prazo de quinze (15) dias a partir desta publicação, apresente defesa nos autos do Processo nº. 2013/53597-0, que trata da Prestação de Contas, referente ao Convênio SEJUDH nº 013/2005.
Belém, 06 de abril de 2018.
JOSÉ TUFFI SALIM JUNIOR
Secretário-Geral

COMUNICAÇÃO DE AUDIÊNCIA - Nº 187/2018

De ordem da Excelentíssima Conselheira Relatora, Rosa Egídia Crispino Calheiros Lopes, em cumprimento ao disposto no art. 215 do Regimento Interno, comunico o Senhor EDSON LUIZ DE OLIVEIRA, Prefeito à época, que no prazo de quinze (15) dias, a partir desta publicação poderá apresentar razões de justif cativas nos autos do Processo nº. 2012/51542-3, que trata da Prestação de Contas da PREFEITURA MUNICIPAL DE BRAGANÇA, referente ao Convênio DETRAN nº 014/2009.
Belém, 06 de abril de 2018.
JOSÉ TUFFI SALIM JUNIOR
Secretário-Geral

CITAÇÃO - Nº 100-C/2018

De ordem do Excelentíssimo Conselheiro Relator, André Teixeira Dias, em cumprimento ao disposto no art. 216 do Regimento Interno do Tribunal de Contas do Estado do Pará, cito através do presente, a empresa O. M. VALE SERVIÇOS TÉCNICOS, na pessoa de seu representante legal, para que, no prazo de quinze (15) dias a partir desta publicação, apresente defesa nos autos do Processo nº. 2007/53114-7, que trata da Tomada de Contas instaurada na PREFEITURA MUNICIPAL DE BREVES, referente ao Convênio SEPOF FDE nº 192/2006.

Belém, 06 de abril de 2018.

JOSÉ TUFFI SALIM JUNIOR
Secretário-Geral

COMUNICAÇÃO DE AUDIÊNCIA - Nº 154/2018

De ordem do Excelentíssimo Conselheiro Relator, Nelson Luiz Teixeira Chaves, em cumprimento ao disposto no art. 215 do Regimento Interno, comunico o Senhor JOÃO DE CASTRO BARRETO, Prefeito à época, que no prazo de quinze (15) dias, a partir desta publicação poderá apresentar razões de justif cativas nos autos do Processo nº. 2007/50323-2, que trata da Prestação de Contas da PREFEITURA MUNICIPAL DE ELDORADO DO CARAJÁS, referente ao Convênio SESPA nº 138/2006.

Belém, 06 de abril de 2018.

JOSÉ TUFFI SALIM JUNIOR
Secretário-Geral

CITAÇÃO - Nº 104/2018

De ordem do Excelentíssimo Conselheiro Relator, André Teixeira Dias, em cumprimento ao disposto no art. 216 do Regimento Interno do Tribunal de Contas do Estado do Pará, cito através do presente, a ASSOCIAÇÃO DE MORADORES DO BAIRRO NOVA TUCURUÍ, na pessoa de seu representante legal, para que, no prazo de quinze (15) dias a partir desta publicação, apresente defesa nos autos do Processo nº. 2012/52465-0, que trata da Tomada de Contas, referente ao Convênio ASIPAG nº 208/2007.

Belém, 06 de abril de 2018.

JOSÉ TUFFI SALIM JUNIOR
Secretário-Geral

COMUNICAÇÃO DE AUDIÊNCIA - Nº 180-B/2018

De ordem do Excelentíssimo Conselheiro Relator, André Teixeira Dias, em cumprimento ao disposto no art. 215 do Regimento Interno, comunico a ASSOCIAÇÃO CULTURAL BENEFICENTE GUNNAR VINGREN, na pessoa de seu atual representante legal, que no prazo de quinze (15) dias, a partir desta publicação, poderá apresentar razões de justif cativas nos autos do Processo nº. 2011/51000-5, que trata da Prestação de Contas, referente ao Convênio ASIPAG nº 057/2010.

Belém, 06 de abril de 2018.

JOSÉ TUFFI SALIM JUNIOR
Secretário-Geral

NOTIFICAÇÃO DE JULGAMENTO Nº 175-B/2018

De ordem da Presidente do Tribunal de Contas do Estado do Pará, Conselheira MARIA DE LOURDES LIMA DE OLIVEIRA, notif co a ASSOCIAÇÃO PARAENSE DE DESENVOLVIMENTO SOCIOECONÔMICO BEM VIVER, de que no dia 12.04.2018, às 08h30min, o Plenário deste Tribunal julgará o Processo nº 2008/53248-4, que trata da Tomada de Contas, referente ao Convênio ASIPAG nº 055/2007, cujo Relator é o Excelentíssimo Conselheiro Cipriano Sabino de Oliveira Junior.

Na oportunidade informo que, conforme disposição contida no Art. 261 do Regimento do TCE-PA, o (a) interessado (a) poderá produzir Sustentação Oral por ocasião do referido julgamento, caso entenda necessário.

Belém, 05 de abril de 2018.

JOSÉ TUFFI SALIM JUNIOR
Secretário-Geral

NOTIFICAÇÃO DE JULGAMENTO Nº 177-A/2018

De ordem da Presidente do Tribunal de Contas do Estado do Pará, Conselheira MARIA DE LOURDES LIMA DE OLIVEIRA, notif co a Senhora ÂNGELA DOS SANTOS RODRIGUES, Presidente, de que no dia 12.04.2018, às 08h30min, o Plenário deste Tribunal julgará o Processo nº 2014/50252-4, que trata da Tomada de Contas instaurada na ASSOCIAÇÃO SÓCIO-AMBIENTAL BRAGANTINA, referente ao Convênio FCV nº 015/2009, Relator é o Excelentíssimo Conselheiro Odilon Inácio Teixeira.

Na oportunidade informo que, conforme disposição contida no Art. 261 do Regimento do TCE-PA, o (a) interessado (a) poderá produzir Sustentação Oral por ocasião do referido julgamento, caso entenda necessário.

Belém, 05 de abril de 2018.

JOSÉ TUFFI SALIM JUNIOR
Secretário-Geral

NOTIFICAÇÃO DE JULGAMENTO Nº 177-B/2018

De ordem da Presidente do Tribunal de Contas do Estado do Pará, Conselheira MARIA DE LOURDES LIMA DE OLIVEIRA, notif co a ASSOCIAÇÃO SÓCIO-AMBIENTAL BRAGANTINA, de que no dia 12.04.2018, às 08h30min, o Plenário deste Tribunal julgará o Processo nº 2014/50252-4, que trata da Tomada de Contas, referente ao Convênio FCV nº 015/2009, Relator é o Excelentíssimo Conselheiro Odilon Inácio Teixeira.

Na oportunidade informo que, conforme disposição contida no Art. 261 do Regimento do TCE-PA, o (a) interessado (a) poderá produzir Sustentação Oral por ocasião do referido julgamento, caso entenda necessário.

Belém, 05 de abril de 2018.

JOSÉ TUFFI SALIM JUNIOR
Secretário-Geral

O Plenário do Tribunal de Contas do Estado do Pará, em sessão do dia 06 de março de2018, tomou as seguintes decisões:

ACÓRDÃO N.º 57.309
(Processo n.º 2012/52060-5)

Assunto: Prestação de Contas da SUPERINTENDÊNCIA DO SISTEMA PENITENCIÁRIO DO ESTADO DO PARÁ, referente ao Exercício Financeiro de 2011.

Responsáveis: FRANCISCO MOTA BERNARDES (período de 1/1/2011 a 20/9/2011), MAURO BARBAS DA SILVA (período de 21/9/2011 a 10/11/2011) e ANDRÉ LUIS DE ALMEIDA E CUNHA (período de 11/11/2011 a 31/12/2011) – Superintendentes à época.

Relator: Conselheiro ODILON INÁCIO TEIXEIRA.

ACORDAM os Conselheiros do Tribunal de Contas do Estado do Pará, unanimemente, nos termos do voto do Relator, com fundamento nos art. 56, incisos I e III, alíneas "b" "c" e "d", c/c os arts. 62, 82, parágrafo único, e 83, incisos II e III, da Lei Complementar n.º 81, de, de 26 de abril de 2012:

1) Julgar irregulares as contas e condenar o Sr. FRANCISCO MOTA BERNARDES, ex. Superintendente da SUSIPE, CPF: 377.483.272-20, a devolução aos cofres públicos estaduais do valor de R$27.572,84 (vinte e sete mil, quinhentos e setenta e dois reais e oitenta e quatro centavos), devidamente atualizado* a partir das datas indicadas e acrescidos de juros até a data de seu efetivo recolhimento, aplicando-lhe as multas de R$ 3.000,00 (três mil reais), pelo débito apontado e de R$1.000,00 (mil reais) pela grave infração à norma legal;

2) Julgar regulares as contas de responsabilidade do Sr. MAURO BARBAS DA SILVA, ex-Superintendente do Sistema Penitenciário do Estado do Pará, no valor de R$16.644.086,67 (dezesseis milhões, seiscentos e quarenta e quatro mil, oitenta e seis reais e sessenta e sete centavos) e dar-lhe plena quitação;

3) Julgar regulares as contas de responsabilidade do Sr. ANDRÉ LUIZ DE ALMEIDA E CUNHA, ex-Superintendente do Sistema Penitenciário do Estado do Pará, na importância de R$63.460.478,54 (sessenta e três milhões, quatrocentos e sessenta mil, quatrocentos e setenta e oito reais e cinquenta e quatro centavos), e dar-lhes plena quitação.

4) Recomendar à SUSIPE que passe a justif car comprovadamente a necessidade de adoção do critério "menor preço por lote" em todas as licitações que o empreguem.

Os valores supracitados deverão ser recolhidos no prazo de 30 dias contados da publicação desta decisão no Diário Of cial do Estado, obedecendo para o pagamento das multas cominadas, o disposto na Lei Estadual n.º 7.086/2008, c/c os arts. 2º, IV, e 3º da Resolução TCE n.º 17.492/2008.

Este acórdão constitui título executivo, passível de cobrança judicial da dívida líquida e certa decorrente do débito imputado e das cominações de multas, em caso de não recolhimento no prazo legal, conforme estabelece o art. 71, § 3º, da Constituição Federal.

*Valores atualizados na forma prevista nos arts. 62 c/c 82, parágrafo único da Lei Complementar nº. 81, de 26.04.2012, até a data do julgamento.

DATA	VALOR PRINCIPAL	VALOR CORRIGIDO
9/2/2011	R$-3.046,83	R$- 8.429,08
16/3/2011	R$-4.044,63	R$- 11.116,81
15/4/2011	R$-4.279,82	R$- 11.686,36
16/6/2011	R$-1.722,90	R$- 4.642,61
13/7/2011	R$-2.257,78	R$- 6.043,35
12/8/2011	R$-316,80	R$- 838,84
14/9/2011	R$-2.896,30	R$- 7.445,52
14/10/2011	R$-2.876,41	R$- 7.187,66
10/11/2011	R$-3.322,41	R$- 8.081,29
12/12/2011	R$-2.808,96	R$- 6.620,48
Valor total corrigido até 06/03/2018		R$- 72.092,00

Republicado por Retif cação

Protocolo: 298671

NOTIFICAÇÃO DE JULGAMENTO Nº 180/2018

De ordem da Presidente do Tribunal de Contas do Estado do Pará, Conselheira MARIA DE LOURDES LIMA DE OLIVEIRA, notif co o Senhor RAIMUNDO REIS BARBOSA RIBEIRO, Prefeito à época, de que no dia 12.04.2018, às 08h30min, o Plenário deste Tribunal julgará o Processo nº 2016/50902-5, que trada do Recurso de Reconsideração impetrado pelo Ministério Público de Contas contra a decisão contida no Acórdão nº 55.596 de 07.04.2016, relativo a Tomada de Contas instaurada na PREFEITURA MUNICIPAL DE CURUÁ, referente ao Convênio SEDUC nº 132/2011 e termo aditivo, Relator é o Excelentíssimo Conselheiro Substituto Julival Silva Rocha.

Na oportunidade informo que, conforme disposição contida no Art. 261 do Regimento do TCE-PA, o (a) interessado (a) poderá produzir Sustentação Oral por ocasião do referido julgamento, caso entenda necessário.

Belém, 05 de abril de 2018.

JOSÉ TUFFI SALIM JUNIOR
Secretário-Geral

Protocolo: 299002

COMUNICAÇÃO DE AUDIÊNCIA - Nº 189/2018

De ordem do Excelentíssimo Conselheiro Relator, Nelson Luiz Teixeira Chaves, em cumprimento ao disposto no art. 215 do Regimento Interno, comunico o Senhor EDSON LUIZ DE OLIVEIRA, Prefeito à época, que no prazo de quinze (15) dias, a partir desta publicação poderá apresentar razões de justif cativas nos autos do Processo nº. 2011/50825-1, que trata da Prestação de Contas da PREFEITURA MUNICIPAL DE BRAGANÇA, referente ao Convênio SESPA nº 082/2008.

Belém, 26 de abril de 2018.

JOSÉ TUFFI SALIM JUNIOR
Secretário-Geral

COMUNICAÇÃO DE AUDIÊNCIA - Nº 188/2018

De ordem do Excelentíssimo Conselheiro Relator, Cipriano Sabino, em cumprimento ao disposto no art. 215 do Regimento Interno, comunico a Senhora EGLATE ERICA MASCARENHAS DOS SANTOS, Presidente à época, que no prazo de quinze (15) dias, a partir desta publicação poderá apresentar razões de justif cativas nos autos do Processo nº. 2016/51720-5, que trata da Tomada de Contas Especial instaurada na ASSOCIAÇÃO DE PESCADORES, AGRICULTORES E PRODUTORES RURAIS DO MUNICÍPIO DE ABAETETUBA, referente ao Convênio FCP nº 023/2015.

Belém, 06 de abril de 2018.

JOSÉ TUFFI SALIM JUNIOR
Secretário-Geral

CITAÇÃO - Nº 125-A/2018

De ordem do Excelentíssimo Conselheiro Relator, Cipriano Sabino, em cumprimento ao disposto no art. 216 do Regimento Interno do Tribunal de Contas do Estado do Pará, cito através do presente, a ASSOCIAÇÃO DE PESCADORES, AGRICULTORES E PRODUTORES RURAIS DO MUNICÍPIO DE ABAETETUBA, na pessoa de seu representante legal, para que, no prazo de quinze (15) dias a partir desta publicação, apresente defesa nos autos do Processo nº. 2016/51720-5, que trata da Tomada de Contas Especial instaurada, referente ao Convênio FCP nº 023/2015.

Belém, 06 de abril de 2018.

JOSÉ TUFFI SALIM JUNIOR
Secretário-Geral

CITAÇÃO - Nº 125-B/2018

De ordem do Excelentíssimo Conselheiro Relator, Cipriano Sabino, em cumprimento ao disposto no art. 216 do Regimento Interno do Tribunal de Contas do Estado do Pará, cito através do presente, o Senhor MARCELO DOS SANTOS CARMO, servidor da Fundação Cultural do Estado do Pará e f scal do Convênio, para que, no prazo de quinze (15) dias a partir desta publicação, apresente defesa nos autos do Processo nº. 2016/51720-5, que trata da Tomada de Contas Especial instaurada na ASSOCIAÇÃO DE PESCADORES, AGRICULTORES E PRODUTORES RURAIS DO MUNICÍPIO DE ABAETETUBA, referente ao Convênio FCP nº 023/2015.

Belém, 06 de abril de 2018.

JOSÉ TUFFI SALIM JUNIOR
Secretário-Geral

CITAÇÃO - Nº 126-B/2018

De ordem do Excelentíssimo Conselheiro Relator, Cipriano Sabino, em cumprimento ao disposto no art. 216 do Regimento Interno do Tribunal de Contas do Estado do Pará, cito através do presente, o Senhor MARCELO DOS SANTOS CARMO, servidor da Fundação Cultural do Estado do Pará e f scal do Convênio, para que, no prazo de quinze (15) dias a partir desta publicação, apresente defesa nos autos do Processo nº. 2016/51722-7, que trata da Tomada de Contas Especial instaurada na ASSOCIAÇÃO DESPORTIVA E BENEFICENTE ANTÔNIO SOARES, referente ao Convênio FCP nº 018/2015.

Belém, 06 de abril de 2018.

JOSÉ TUFFI SALIM JUNIOR
Secretário-Geral

COMUNICAÇÃO DE AUDIÊNCIA - Nº 181-A/2018

De ordem do Excelentíssimo Conselheiro Relator, Luís da Cunha Teixeira, em cumprimento ao disposto no art. 215 do Regimento Interno, comunico o Senhor EVERTON VITÓRIA MOREIRA, Prefeito à época, que no prazo de quinze (15) dias, a partir desta publicação poderá apresentar razões de justif cativas nos autos do Processo nº. 2017/52478-2, que trata da Tomada de Contas instaurada na PREFEITURA MUNICIPAL DE URUARÁ, referente ao Convênio SETRAN nº 001/2015.

Belém, 06 de abril de 2018.

JOSÉ TUFFI SALIM JUNIOR
Secretário-Geral

Protocolo: 298947

MINISTÉRIO PÚBLICO

MINISTÉRIO PÚBLICO DE CONTAS DO ESTADO DO PARÁ

DESIGNAR SERVIDOR

PORTARIA N° 072/2018/MPC/PA

A Procuradora-Geral do Ministério Público de Contas do Estado do Pará, no uso de suas atribuições legais,
CONSIDERANDO o disposto no art. 18 da Lei nº 8.596, de 11 de janeiro de 2018;
CONSIDERANDO a atual Estrutura Organizacional do Ministério Público de Contas do Estado do Pará, def nida pela Portaria nº 082/2017/MPC/PA, de 04/05/2017, com as alterações introduzidas pela Portaria nº 065/2018/MPC/PA, de 28/03/2018;
RESOLVE:
I - Designar a servidora efetiva SILVANE DE FÁTIMA SILVA BALTAZAR, matrícula nº 200105, para chef ar a Secretaria Processual deste Ministério Público de Contas, nos termos dos arts. 8º, 14, 17 e 18 da Portaria nº 082/2017/MPC/PA, de 04/05/2017, com as alterações introduzidas pela Portaria nº 065/2018/MPC/PA, de 28/03/2018.
II – Revogar as disposições em contrário, especialmente a Portaria nº 226/2016/MPC/PA, de 16/09/2016.
III - Esta portaria entra em vigor na data de sua publicação, retroagindo seus efeitos a 1º/04/2018.
Dê-se ciência, publique-se e cumpra-se.
Belém/PA, 02 de abril de 2018
SILAINE KARINE VENDRAMIN
Procuradora-Geral de Contas do Estado

Protocolo: 298935

PORTARIA N° 068/2018/MPC/PA

A Procuradora-Geral do Ministério Público de Contas do Estado do Pará, no uso de suas atribuições legais,
CONSIDERANDO o disposto no art. 18 da Lei nº 8.596, de 11 de janeiro de 2018;
CONSIDERANDO a atual Estrutura Organizacional do Ministério Público de Contas do Estado do Pará, def nida pela Portaria nº 082/2017/MPC/PA, de 04/05/2017, com as alterações introduzidas pela Portaria nº 065/2018/MPC/PA, de 28/03/2018;
RESOLVE:
I - Designar a servidora cedida ALINE RIBEIRO BRÍGIDO, matrícula nº 200224, para chef ar o Departamento de Finanças e Planejamento deste Ministério Público de Contas, nos termos dos arts. 5º, 14, 17 e 18 da Portaria nº 082/2017/MPC/PA, de 04/05/2017, com as alterações introduzidas pela Portaria nº 065/2018/MPC/PA, de 28/03/2018.
II – Revogar as disposições em contrário, especialmente a Portaria nº 058/2016/MPC/PA, de 1º/03/2016.
III - Esta portaria entra em vigor na data de sua publicação, retroagindo seus efeitos a 1º/04/2018.
Dê-se ciência, publique-se e cumpra-se.
Belém/PA, 02 de abril de 2018
SILAINE KARINE VENDRAMIN
Procuradora-Geral de Contas do Estado

Protocolo: 298922

PORTARIA N° 074/2018/MPC/PA

A Procuradora-Geral do Ministério Público de Contas do Estado do Pará, no uso de suas atribuições legais,
CONSIDERANDO a atual Estrutura Organizacional do Ministério Público de Contas do Estado do Pará, def nida pela Portaria nº 082/2017/MPC/PA, de 04/05/2017, com as alterações introduzidas pela Portaria nº 065/2018/MPC/PA, de 28/03/2018;
CONSIDERANDO o despacho exarado na Informação nº 01/2018-DGP;
RESOLVE:
I - Designar o servidor efetivo ELIELTON CHAVES COSTA, matrícula nº 200099, exercendo o cargo em comissão de Assessor da Procuradoria, para chef ar o Departamento de Gestão de Pessoas deste Ministério Público de Contas, nos termos dos arts. 10 e 14 da Portaria nº 082/2017/MPC/PA, de 04/05/2017, com as alterações introduzidas pela Portaria nº 065/2018/MPC/PA, de 28/03/2018.
II – Revogar as disposições em contrário.
III - Esta portaria entra em vigor na data de sua publicação, retroagindo seus efeitos a 1º/04/2018.
Dê-se ciência, publique-se e cumpra-se.
Belém/PA, 02 de abril de 2018
SILAINE KARINE VENDRAMIN
Procuradora-Geral de Contas do Estado

Protocolo: 298938

PORTARIA N° 071/2018/MPC/PA

A Procuradora-Geral do Ministério Público de Contas do Estado do Pará, no uso de suas atribuições legais,
CONSIDERANDO a atual Estrutura Organizacional do Ministério Público de Contas do Estado do Pará, def nida pela Portaria nº 082/2017/MPC/PA, de 04/05/2017, com as alterações introduzidas pela Portaria nº 065/2018/MPC/PA, de 28/03/2018;
CONSIDERANDO o despacho exarado na Informação nº 01/2018-DGP;
RESOLVE:
I - Designar o servidor efetivo CEZAR BARROSO DOS SANTOS, matrícula nº 200129, exercendo o cargo em comissão de Assessor da Procuradoria, para chef ar o Departamento de Tecnologia da Informação e Telecomunicações deste Ministério Público de Contas, nos termos dos arts. 7º e 14 da Portaria nº 082/2017/MPC/PA, de 04/05/2017, com as alterações introduzidas pela Portaria nº 065/2018/MPC/PA, de 28/03/2018.
II – Revogar as disposições em contrário, especialmente as Portarias nº 055/2016/MPC/PA, de 1º/03/2016, e nº 144/2017/MPC/PA, de 07/08/2017.
III - Esta portaria entra em vigor na data de sua publicação, retroagindo seus efeitos a 1º/04/2018.
Dê-se ciência, publique-se e cumpra-se.
Belém/PA, 02 de abril de 2018
SILAINE KARINE VENDRAMIN
Procuradora-Geral de Contas do Estado

Protocolo: 298930

PORTARIA N° 073/2018/MPC/PA

A Procuradora-Geral do Ministério Público de Contas do Estado do Pará, no uso de suas atribuições legais,
CONSIDERANDO a atual Estrutura Organizacional do Ministério Público de Contas do Estado do Pará, def nida pela Portaria nº 082/2017/MPC/PA, de 04/05/2017, com as alterações introduzidas pela Portaria nº 065/2018/MPC/PA, de 28/03/2018;
CONSIDERANDO o despacho exarado na Informação nº 01/2018-DGP;
RESOLVE:
I - Designar a servidora comissionada SIMONE BRAGA CHAVES MARTINS, matrícula nº 200084, para chef ar o Departamento Administrativo deste Ministério Público de Contas, nos termos dos arts. 9º e 14 da Portaria nº 082/2017/MPC/PA, de 04/05/2017, com as alterações introduzidas pela Portaria nº 065/2018/MPC/PA, de 28/03/2018.
II – Revogar as disposições em contrário.
III - Esta portaria entra em vigor na data de sua publicação, retroagindo seus efeitos a 1º/04/2018.
Dê-se ciência, publique-se e cumpra-se.
Belém/PA, 02 de abril de 2018
SILAINE KARINE VENDRAMIN
Procuradora-Geral de Contas do Estado

Protocolo: 298936

PORTARIA N° 070/2018/MPC/PA

A Procuradora-Geral do Ministério Público de Contas do Estado do Pará, no uso de suas atribuições legais,
CONSIDERANDO o disposto no art. 18 da Lei nº 8.596, de 11 de janeiro de 2018;
CONSIDERANDO a atual Estrutura Organizacional do Ministério Público de Contas do Estado do Pará, def nida pela Portaria nº 082/2017/MPC/PA, de 04/05/2017, com as alterações introduzidas pela Portaria nº 065/2018/MPC/PA, de 28/03/2018;
RESOLVE:
I - Designar a servidora cedida NAZARÉ DO SOCORRO GILLET DAS NEVES, matrícula nº 200218, para chef ar o Departamento de Aquisições, Contratos e Convênios deste Ministério Público de Contas, nos termos dos arts. 6º, 14, 17 e 18 da Portaria nº 082/2017/MPC/PA, de 04/05/2017, com as alterações introduzidas pela Portaria nº 065/2018/MPC/PA, de 28/03/2018.
II – Revogar as disposições em contrário, especialmente a Portaria nº 058/2016/MPC/PA, de 1º/03/2016.
III - Esta portaria entra em vigor na data de sua publicação, retroagindo seus efeitos a 1º/04/2018.
Dê-se ciência, publique-se e cumpra-se.
Belém/PA, 02 de abril de 2018
SILAINE KARINE VENDRAMIN
Procuradora-Geral de Contas do Estado

Protocolo: 298928

PORTARIA N° 069/2018/MPC/PA

A Procuradora-Geral do Ministério Público de Contas do Estado do Pará, no uso de suas atribuições legais,
CONSIDERANDO a atual Estrutura Organizacional do Ministério Público de Contas do Estado do Pará, def nida pela Portaria nº 082/2017/MPC/PA, de 04/05/2017, com as alterações introduzidas pela Portaria nº 065/2018/MPC/PA, de 28/03/2018;
CONSIDERANDO o despacho exarado na Informação nº 01/2018-DGP;
RESOLVE:
I - Designar o servidor efetivo ROGÉRIO COUTO FELIPE, matrícula nº 200073, para chef ar o Departamento de Auditoria e Controle Interno deste Ministério Público de Contas, nos termos dos arts. 11 e 14 da Portaria nº 082/2017/MPC/PA, de 04/05/2017, com as alterações introduzidas pela Portaria nº 065/2018/MPC/PA, de 28/03/2018.
II – Revogar as disposições em contrário, especialmente a Portaria nº 066/2016/MPC/PA, de 10/03/2016.
III - Esta portaria entra em vigor na data de sua publicação, retroagindo seus efeitos a 1º/04/2018.
Dê-se ciência, publique-se e cumpra-se.
Belém/PA, 02 de abril de 2018
SILAINE KARINE VENDRAMIN
Procuradora-Geral de Contas do Estado

Protocolo: 298924

CONTRATO

Nº DO CONTRATO: 04/2018-PC/PA
MODALIDADE DE LICITAÇÃO
PREGÃO ELETRÔNICO N° 07/2017-MPC/PA

Partes: Ministério Público de Contas do Estado do Pará – MPC/PA e Gráf ca e Editora Santa Cruz Eireli - ME (CNPJ nº 02.373.761/0001-14)
Objeto: O presente Contrato tem por objeto a confecção e fornecimento de Material Gráf co (itens 05, 06 e 07 da Ata de Registro de Preços nº 02/2017-MPC/PA), necessários para atividades técnicas e administrativas do Ministério Público de Contas do Estado do Pará
Vigência: 90 (noventa) dias, a partir da data de assinatura.
Valor: R$ 1.500,00 (um mil e quinhentos reais)
Dotação Orçamentária:
Programa: 01.122.1442.8515.0000
Natureza da Despesa: 33.90.30.00 e 33.90.39.00
Fonte de Recurso: 0101
Fiscal: Rafaela Teixeira Chaves Tinney
Substituto: Sergio Augusto Santos Oliveira
Foro: Belém
Data da Assinatura: 06/04/2018
Ordenador Responsável: SILAINE KARINE VENDRAMIN - Procuradora-Geral de Contas do Estado

Protocolo: 298761

OUTRAS MATÉRIAS

PORTARIA N° 067/2018/MPC/PA

A Procuradora-Geral de Contas do Estado do Pará, no uso de suas atribuições legais,
CONSIDERANDO a edição da Lei nº 8.596, de 11 de janeiro de 2018, que dispõe sobre a remuneração e a qualif cação dos servidores do Ministério Público de Contas do Estado do Pará;
CONSIDERANDO que as gratif cações vigentes e aplicáveis no atual sistema remuneratório do MPC/PA são as instituídas e devidamente regulamentadas no âmbito de referida lei;
CONSIDERANDO, ainda, a atual Estrutura Organizacional do Ministério Público de Contas do Estado do Pará, def nida

pela Portaria nº 082/2017/MPC/PA, de 04/05/2017, com as alterações introduzidas pela Portaria nº 065/2018/MPC/PA, de 28/03/2018;
RESOLVE:
I – Revogar todas as concessões de gratif cação por regime especial de trabalho prevista no art. 137 da Lei Estadual nº 5.810, de 24/01/1994.
II - Revogar as Portarias nº 223/2016/MPC/PA, de 16/09/2016; 224/2016/MPC/PA, de 16/09/2016; 024/2012/MPC/PA, de 1º/03/2012; e os demais atos delas decorrentes.
III - Esta portaria entra em vigor na data de sua publicação, com efeitos a contar do dia 1º de abril de 2018.
Dê-se ciência, publique-se e cumpra-se.
Belém, 02 de abril de 2018
SILAINE KARINE VENDRAMIN-Procuradora-Geral de Contas

Protocolo: 298919

PORTARIA N° 066/2018/MPC/PA

Dispõe sobre a lotação dos servidores do Ministério Público de Contas do Estado do Pará.
A Procuradora-Geral de Contas do Estado do Pará, no uso de suas atribuições legais,
CONSIDERANDO as alterações introduzidas pela Portaria nº 065/2018/MPC/PA, de 28/03/2018 na Portaria nº 82/2017/MPC/PA, de 04/05/2017;
RESOLVE:
Art. 1º - ATUALIZAR a lotação dos servidores em exercício no MPC/PA, conforme tabela abaixo:

SERVIDOR	UNIDADE ADMINISTRATIVA
AKYSON FERREIRA DA SILVA	DEPARTAMENTO DE AQUISIÇÕES, CONTRATOS E CONVÊNIOS – Seção de Aquisições
ALINE RIBEIRO BRÍGIDO	DEPARTAMENTO DE FINANÇAS E PLANEJAMENTO
ANA AMÉLIA BARROS MIRANDA	3ª PROCURADORIA DE CONTAS
ANA ROSA BASSALO CRISPINO	DEPARTAMENTO ADMINISTRATIVO
ANNA LAURA MANESCHY FADEL	1ª PROCURADORIA DE CONTAS
ANTONIO CARLOS AGUIAR DIAS	DEPARTAMENTO ADMINISTRATIVO - Seção de Logística, Manutenção e Segurança
ARMANDO BARBOSA DA FONSECA	SECRETARIA PROCESSUAL
BRUNO ANTONY DANTAS DE VEIGA CABRAL	4ª PROCURADORIA DE CONTAS
BRUNO CUNHA WEYNE	5ª PROCURADORIA DE CONTAS
CAIO ANDERSON DA SILVA DANTAS	5ª PROCURADORIA DE CONTAS
CAMILA DA COSTA BARBOSA OLIVEIRA	7ª PROCURADORIA DE CONTAS
CARLOS ALBERTO DE ALMEIDA PANTOJA	DEPARTAMENTO ADMINISTRATIVO - Seção de Logística, Manutenção e Segurança
CARLOS AUGUSTO NOGUEIRA DA SILVA	DEPARTAMENTO ADMINISTRATIVO - Seção de Logística, Manutenção e Segurança
CAROLINA MARTINS VICTER	SECRETARIA
CESAR AUGUSTO FIGUEIREDO DE BRITO	CEDIDO/À DISPOSIÇÃO DE OUTROS ÓRGÃOS
CEZAR BARROSO DOS SANTOS	DEPARTAMENTO DE TECNOLOGIA DA INFORMAÇÃO E TELECOMUNICAÇÕES
CLÁUDIA SALAME SERIQUE	6ª PROCURADORIA DE CONTAS
DAFNE FERNANDEZ DE BASTOS	8ª PROCURADORIA DE CONTAS
DANIEL FERNANDES DA SILVA LEITÃO	8ª PROCURADORIA DE CONTAS
DANIEL PAES RIBEIRO JUNIOR	4ª PROCURADORIA DE CONTAS
DARLAN DA COSTA REGO	CEDIDO/À DISPOSIÇÃO DE OUTROS ÓRGÃOS
ELIELTON CHAVES COSTA	DEPARTAMENTO DE GESTÃO DE PESSOAS
EVANDRO GUIMARÃES RIBEIRO	DEPARTAMENTO DE FINANÇAS E PLANEJAMENTO
FABIO AUGUSTO MIRANDA	DEPARTAMENTO DE GESTÃO DE PESSOAS
FERNANDA ROSA CABRAL	1ª PROCURADORIA DE CONTAS
FERNANDO LUCAS SOUSA COSTA	3ª PROCURADORIA DE CONTAS
FRANCILEI MARIA CONTENTE PINHEIRO	7ª PROCURADORIA DE CONTAS
GABRIEL PONTES DOS SANTOS	4ª PROCURADORIA DE CONTAS
GIOYA KARINA CATETE BRASIL	ASSESSORIA DE CERIMONIAL
HELIANA MARIA ROCHA MARTINS	6ª PROCURADORIA DE CONTAS
JAIR DIAS DA SILVA	DEPARTAMENTO DE TECNOLOGIA DA INFORMAÇÃO E TELECOMUNICAÇÕES
JOSUE COSTA CORRÊA	AUDITORIA E CONTROLE INTERNO – Seção de Conformidade
KAREN LOUREIRO LIMA	2ª PROCURADORIA DE CONTAS
LAÍS TAPPEMBECK NORONHA	7ª PROCURADORIA DE CONTAS
LORENA CAVALCANTE COUTO FELIPE	DEPARTAMENTO DE GESTÃO DE PESSOAS
LUCIA HELENA LIMA COSTA	DEPARTAMENTO ADMINISTRATIVO
MARCILENE NOGUEIRA DA SILVA	DEPARTAMENTO DE FINANÇAS E PLANEJAMENTO
NAZARÉ DO SOCORRO GILLET DAS NEVES	DEPARTAMENTO DE AQUISIÇÕES, CONTRATOS E CONVÊNIOS
PAULO CÉSAR BELTRÃO RABELO	3ª PROCURADORIA DE CONTAS
PRISCILA DE OLIVEIRA MATOS	8ª PROCURADORIA DE CONTAS
RAFAELA TEIXEIRA CHAVES TINNEY	DEPARTAMENTO ADMINISTRATIVO
RANIERI TELES VASCONCELOS	1ª PROCURADORIA DE CONTAS
ROBERTA LOUREIRO CHAVES ANIJAR	DEPARTAMENTO DE GESTÃO DE PESSOAS
ROGÉRIO COUTO FELIPE	AUDITORIA E CONTROLE INTERNO
ROSANA GABRIELLE MAGNO GONÇALVES	ASSESSORIA DE COMUNICAÇÃO
SANDRO LINS FILGUEIRAS	SECRETARIA PROCESSUAL
SERGIO AUGUSTO SANTOS OLIVEIRA	DEPARTAMENTO ADMINISTRATIVO
SERGIO DOS SANTOS CAMPISTA	DEPARTAMENTO DE AQUISIÇÕES, CONTRATOS E CONVÊNIOS – Seção de Gestão de Contratos e Convênios
SILVANE DE FÁTIMA SILVA BALTAZAR	SECRETARIA PROCESSUAL
SIMONE BRAGA CHAVES MARTINS	DEPARTAMENTO ADMINISTRATIVO
SONIA DO SOCORRO SANTOS	DEPARTAMENTO DE AQUISIÇÕES, CONTRATOS E CONVÊNIOS – Seção de Aquisições
STÉLIO DA COSTA SARGES	5ª PROCURADORIA DE CONTAS
VANESSA MARIA DE OLIVEIRA LOPES	6ª PROCURADORIA DE CONTAS
VANIA LUCIA CUOCO SAMPAIO	PROCURADORIA-GERAL DE CONTAS
VICENTE CARDOSO DE JESUS	DEPARTAMENTO ADMINISTRATIVO
VINICIUS MORAES DA COSTA	DEPARTAMENTO ADMINISTRATIVO

Art. 2º - Esta portaria entra em vigor na data de sua publicação, com efeitos a contar do dia 1º de abril de 2018, revogando-se as disposições em contrário.
Dê-se ciência, publique-se e cumpra-se.
Belém, 28 de março de 2018
SILAINE KARINE VENDRAMIN
Procuradora-Geral de Contas

Protocolo: 298912

PROCEDIMENTO APURATÓRIO PRELIMINAR
PORTARIA Nº 01/2018 – 7ªPC/MPC/PA

O MINISTÉRIO PÚBLICO DE CONTAS DO ESTADO DO PARÁ, pela Procuradora de Contas ao final assinada, em rotina de fiscalização acerca dos contratos e das licitações publicados no Diário Oficial do Estado, verificou que o Hospital Ophir Loyola realizou a contratação direta dos serviços abaixo listados, ambos com data de homologação da dispensa de licitação em 06/03/2018, e publicação no DOE do dia 07/03/2018 (doc. anexo):
395. Dispensa de Licitação nº 004/2018-HOL, no valor de R$ 395.640,00 (trezentos e noventa e cinco mil e seiscentos e quarenta reais), cujo objeto é o fornecimento de Órtese, Prótese e Materiais Especiais – OPME;
396. Dispensa de Licitação nº 005/2018-HOL, no valor de R$ 240.000,00 (duzentos e quarenta mil reais), também possuindo como objeto fornecimento de Órtese, Prótese e Materiais Especiais – OPME;
Como é cediço, a atividade administrativa é direcionada à satisfação do interesse público e, sob esse prisma, a exigência de licitação busca preservar o interesse público de aspirações pessoais, afastando o tratamento discriminatório e resguardando os princípios constitucionais da moralidade e impessoalidade.
Entretanto, em específicas situações, a licitação entra em rota de colisão com o interesse público, razão pela qual o legislador dispensa sua realização, ou seja, sendo possível a competição, mas, considerando seu caráter de inutilidade para a consecução do interesse público, a lei permite que obras, serviços, compras e alienações sejam contratados diretamente.
Outra não é a leitura do art. 37, XXI, da Constituição Federal. Destarte, tomando-se em conta a disposição constitucional e a natureza excepcional das contratações diretas, as hipóteses de dispensa e inexigibilidade são taxativamente criadas pelo legislador e agregam-se aos art. 24 e 25, da Lei 8.666/93.
O administrador age, portanto, nos estritos espaços concedidos pela lei, sem que lhe caiba conceber hipóteses não previstas no texto legal.
As referidas contratações alhures listadas possuíram como fundamento legal o artigo 24, inciso IV da Lei nº 8.666/93, que assim preleciona:
"Art. 24. É dispensável a licitação:
(...)
IV - nos casos de emergência ou de calamidade pública, quando caracterizada urgência de atendimento de situação que possa ocasionar prejuízo ou comprometer a segurança de pessoas, obras, serviços, equipamentos e outros bens, públicos ou particulares, e somente para os bens necessários ao atendimento da situação emergencial ou calamitosa e para as parcelas de obras e serviços que possam ser concluídas no prazo máximo de 180 (cento e oitenta) dias consecutivos e ininterruptos, contados da ocorrência da emergência ou calamidade, vedada a prorrogação dos respectivos contratos;"
Assim sendo, e para a devida verificação do preenchimento dos requisitos legais dos procedimentos em cotejo, os quais pressupõem casos de emergência ou calamidade pública, é imperioso que este Ministério Público de Contas tenha posse dos processos administrativos que resultaram nas respectivas contratações, assim podendo, na qualidade de guardião da ordem jurídica, formar seu convencimento sobre a questão.
De fato, este procedimento investigativo preliminar tem o intuito de colher informações iniciais acerca da legalidade ou não dos atos da administração pública estadual, de modo a munir o Parquet de Contas do manancial fático e jurídico necessário para a formação de seu convencimento.
Nesta toada, imperioso valer-se da requisição de documentos e explicitações[1], que uma vez recebidas,

serão devidamente analisadas e valoradas.
Nesse diapasão, e com fulcro nos art. 26, I, da Lei 8.625/93, art. 54, I, da Lei Complementar Estadual n° 56/06, arts. 13 e 15 da Lei Complementar Estadual n° 09/92, art. 7º, VI, da Lei 12.527/11 e, é claro, nos arts. 129, IV e 130 da Constituição Federal, decido por abrir procedimento apuratório preliminar, requerendo os bons préstimos:
1. À Secretaria para que:
2. Autue-o, utilizando o presente despacho como termo de abertura, e, caso seja possível, cadastre-o no DIPRO, devolvendo ao Gabinete em seguida.
3. Ao Gabinete, para que:
4. Numere-o sequencialmente;
5. Providencie a publicação no DOE de seu extrato;
6. Minute ofício dirigido ao douto responsável pelo Hospital Ophir Loyola, Sr. Luiz Cláudio Lopes Chaves, que deverá ser acompanhado de cópia do presente instrumento, requisitando o envio de cópia integral dos processos administrativos que originaram as contratações indicadas no corpo desta portaria. A autoridade tem plena liberdade, ainda, de trazer quaisquer elementos de fato e de direito que julgar pertinente sobre o esclarecimento da matéria, conferindo prazo de 15 dias para resposta;
7. Dê-se ciência à Procuradoria-Geral e Corregedoria-Geral da abertura deste PAP, inclusive para fins de publicação no DOE de seu extrato;
8. Respondido o ofício pela douta autoridade, vir-me os autos conclusos para análise e ulteriores deliberações.

Belém, 05 de abril de 2018.

Deíla Barbosa Maia
PROCURADORA DE CONTAS
Titular da 7ª Procuradoria de Contas

[1] Com razão, o poder de requisitar documentos e informações é essencial para o Ministério Público, qualquer que seja ele, comum ou especial. É essencial para ele bem exercer suas funções de proteger a sociedade, pois para isso foi criado, para representar a sociedade e fazer prevalecer os seus interesses. O poder de requisição é ínsito à função ministerial. E como bem lembrado pela ora recorrente, tal poder vem ainda respaldado pela Lei 12.527/11, ao garantir a qualquer cidadão o acesso a informações dos órgãos públicos. Se assim é, não poderia ser diferente justo com o Ministério Público, que ao buscar informações ou documentos junto aos poderes e órgãos públicos fá-lo em nome e para a sociedade (RMS 50.353 – MS, Relatoria Ministra Assusete Magalhães, 08/05/2017).

Protocolo: 298882

PORTARIA N° 065/2018/MPC/PA

Altera a Portaria nº 082/2017/MPC/PA que define o Quadro de Organização Estrutural dos órgãos e serviços de apoio técnico e administrativo do Ministério Público de Contas do Estado do Pará e dá outras providências.
A Procuradora-Geral de Contas do Estado do Pará, no uso de suas atribuições legais,
CONSIDERANDO o Quadro de Organização Estrutural dos órgãos e serviços de apoio técnico e administrativo do Ministério Público de Contas do Estado do Pará definido na PORTARIA N° 082/2017/MPC/PA;
CONSIDERANDO a constante necessidade de aprimoramento e adequação da organização administrativa do Ministério Público de Contas do Estado do Pará para atendimento das demandas correntes;
CONSIDERANDO as funções de confiança criadas pela Lei nº 8.596, de 11 de janeiro de 2018, e escalonadas na forma do Anexo V de referida norma;
CONSIDERANDO ainda que, nos termos do art. 12 da Lei Complementar nº 09, de 27/01/1992 (Lei Orgânica do MPC/PA), compete ao Procurador-Geral de Contas do Estado "supervisionar e dirigir os serviços do Ministério Público de Contas do Estado";
RESOLVE:
Art. 1º. O §4º do art. 2º da PORTARIA N° 082/2017/MPC/PA passa a vigorar com a seguinte redação:
"Art. 2º - (omissis)
§1º - (omissis)
§2º - (omissis)
§3º - (omissis)
§4º - Às Unidades Administrativas compete a realização de atividades específicas, sendo alocadas nos Departamentos, Seções ou diretamente vinculadas à Procuradoria-Geral de Contas."
Art. 2º. O §2º do art. 5º da PORTARIA N° 082/2017/MPC/PA fica revogado.
Art. 3º. O art. 11 da PORTARIA N° 082/2017/MPC/PA fica acrescido do parágrafo único com a seguinte redação:
"Parágrafo único. A Seção de Conformidade é órgão responsável por verificar a conformidade dos dados constantes de lançamentos e documentos que lhe forem submetidos, competindo-lhe, dentre outros, a análise e conferência dos registros realizados no Sistema Integrado de Administração Financeira – SIAFEM; a análise dos relatórios mensais de almoxarifado e bens; a verificação da consistência das informações constantes dos processos administrativos e a conferência de avisos, editais, contratos, convênios, acordos, ajustes, portarias e suas respectivas publicações."
Art. 4º. O art. 12 da PORTARIA N° 082/2017/MPC/PA passa a vigorar com a seguinte redação, sob o título "Da Assessoria de Cerimonial":
"Art. 12. A Assessoria de Cerimonial consiste em unidade administrativa vinculada diretamente à Procuradoria-Geral de Contas, que, sob a supervisão da Chefia de Gabinete, tem por finalidade organizar as atividades de representação do MPC/PA e de relação institucional com os Poderes e outros órgãos e entidades, competindo-lhe:
I - planejar, organizar e coordenar os procedimentos relativos às sessões, solenidades e recepções oficiais do MPC/PA de acordo com as normas protocolares;
II - acompanhar a agenda do Procurador-Geral de Contas;
III - organizar e manter atualizado o cadastro, com os respectivos cargos, endereços e telefones, das autoridades civis e militares com as quais o MPC/PA mantém relações institucionais e protocolares;
IV - coordenar a representação do MPC/PA e do Procurador-Geral de Contas e/ou Membro designado em eventos externos;
V – elaborar e expedir as correspondências de cortesia, tais como cartões de congratulações e convites, em nome do MPC/PA e/ou do Procurador-Geral de Contas;
VI – participar da organização da infraestrutura física e da logística para a realização de eventos institucionais;
VII - supervisionar os ambientes designados quando da recepção de autoridades ou promoção de solenidades;
VIII - organizar o arquivo histórico do MPC/PA, promovendo a coleta, registro e atualização de dados históricos e biográficos de personalidades e fatos ligados ao órgão;
XIX - desenvolver outras atividades inerentes à sua finalidade."
Art. 5º. O art. 13 da PORTARIA N° 082/2017/MPC/PA passa a vigorar com a seguinte redação, sob o título "Da Assessoria de Comunicação":
"Art. 13. A Assessoria de Comunicação é a unidade administrativa vinculada diretamente à Procuradoria-Geral de Contas responsável pelo planejamento e definição das estratégias de comunicação interna e externa e pelo relacionamento do MPC/PA com a imprensa, competindo-lhe:
I - propor, coordenar, implementar e acompanhar as políticas e diretrizes relativas à comunicação interna e externa;
II – promover a divulgação da atuação do MPC/PA nas diversas mídias;
III – planejar, organizar e executar os serviços técnicos de jornalismo, envolvendo redação, revisão, ilustração, diagramação e outras atividades correlatas;
IV - coletar e preparar notícias e informações relativas ao MPC/PA para divulgação;
V - assessorar os Membros nos contatos com os veículos de imprensa;
VI – produzir clippings diários com as matérias de interesse do MPC/PA;
VII - desenvolver outras atividades inerentes à sua finalidade."
Art. 6º. O art. 14 da PORTARIA N° 082/2017/MPC/PA passa a vigorar com a seguinte redação, sob o título "Das Atividades de Chefia e Assessoramento":
"Art. 14. Às chefias de departamentos compete:
I - Planejar, organizar, dirigir, controlar, coordenar, orientar, supervisionar, acompanhar e avaliar as ações e atividades necessárias ao exercício das competências do departamento;
II - Promover a adequada organização interna das competências e atividades do departamento, observadas as disposições legais e regulamentares;
III - Promover a adequada distribuição e encaminhamento dos recursos, trabalhos, atividades, documentos e expedientes do departamento;
IV - Acompanhar o cumprimento de metas e avaliar os resultados do departamento;
V - Assistir ao superior hierárquico em assuntos inerentes à competência da sua área de atuação;
VI - Receber, transmitir, cumprir e fazer cumprir as disposições legais e regulamentares e as decisões do Procurador-Geral de Contas;
VII - Manter reuniões periódicas com os servidores do departamento para analisar o andamento dos trabalhos e acertar medidas adequadas à sua melhoria;
VIII - Apresentar relatório das atividades desenvolvidas pelo departamento;
IX - Indicar seu substituto eventual para designação pela autoridade competente;
X - Exercer outras atribuições determinadas por superior hierárquico, ato ou regulamento, visando a assegurar o cumprimento das políticas e diretrizes do MPC/PA no âmbito de sua área de atuação."
Art. 7º. A PORTARIA N° 082/2017/MPC/PA fica acrescida dos seguintes artigos, sob o título "Das Atividades de Chefia e Assessoramento":
"Art. 15. Ao servidor formalmente designado para chefiar ou responder por determinada seção ou unidade administrativa, competem, no que couber, as atividades dispostas no artigo anterior, no âmbito da seção ou unidade administrativa.
Art. 16. As atividades de assessoramento serão escalonadas em 3 (três) níveis, cujas atribuições são:
I – Assessoramento Nível I: prestar assessoria, coletando e emitindo informações e operacionalizando ações previamente definidas, além de realizar outras tarefas conforme determinação superior.
II – Assessoramento Nível II: prestar assessoria, realizando estudos e pesquisas, coletando, preparando e analisando dados técnicos, estatísticos e/ou científicos, propondo as mudanças que julgar necessárias para o aperfeiçoamento do fluxo de trabalho, além de realizar outras tarefas conforme determinação superior.
III – Assessoramento Nível III: prestar assessoria, desenvolvendo atividades de planejamento, organização, avaliação, controle e orientação, emitindo pareceres, informações, relatórios e outras manifestações para subsidiar a tomada de decisões, além de realizar outras tarefas conforme determinação superior."
Art. 8º. A PORTARIA N° 082/2017/MPC/PA fica acrescida dos seguintes artigos, sob o título "Das Funções de Confiança":
"Art. 17. As funções de confiança criadas pela Lei nº 8.596, de 11 de janeiro de 2018, destinadas às atividades de chefia e de assessoramento junto aos órgãos auxiliares e de execução do Ministério Público de Contas do Estado do Pará, serão atribuídas exclusivamente a servidores efetivos do MPC/PA ou, ainda, de outros órgãos públicos, independentemente da esfera e/ou poder, que estejam cedidos à instituição.
Art. 18. Aos servidores expressamente designados para exercer as chefias de departamentos, será atribuída a função FC-3.
Art. 19. Em caso de excepcional designação formal de servidor para chef ar ou responder por determinada seção ou unidade administrativa, lhe será atribuída a função FC-2.
Art. 20. O servidor expressamente designado para atuar como Pregoeiro fará jus à percepção da função FC-2.
Art. 21. Aos servidores formalmente designados para exercer as atividades de assessoramento nível I, II e III descritas no art. 17 desta portaria serão atribuídas, respectivamente, as funções de confiança FC-1, FC-2 e FC-3.
Art. 22. Os casos omissos e as dúvidas suscitadas na aplicação do disposto nesta Portaria serão dirimidos pelo Procurador-Geral de Contas."
Art. 9º. O Anexo da Portaria nº 082/2017/MPC/PA passa a vigorar com a redação dada pelo Anexo desta portaria.
Dê-se ciência, publique-se e cumpra-se.
Belém/PA, 28 de março de 2018

SILAINE KARINE VENDRAMIN
PROCURADORA-GERAL DE CONTAS

PORTARIA N° 065/2018/MPC/PA
ANEXO

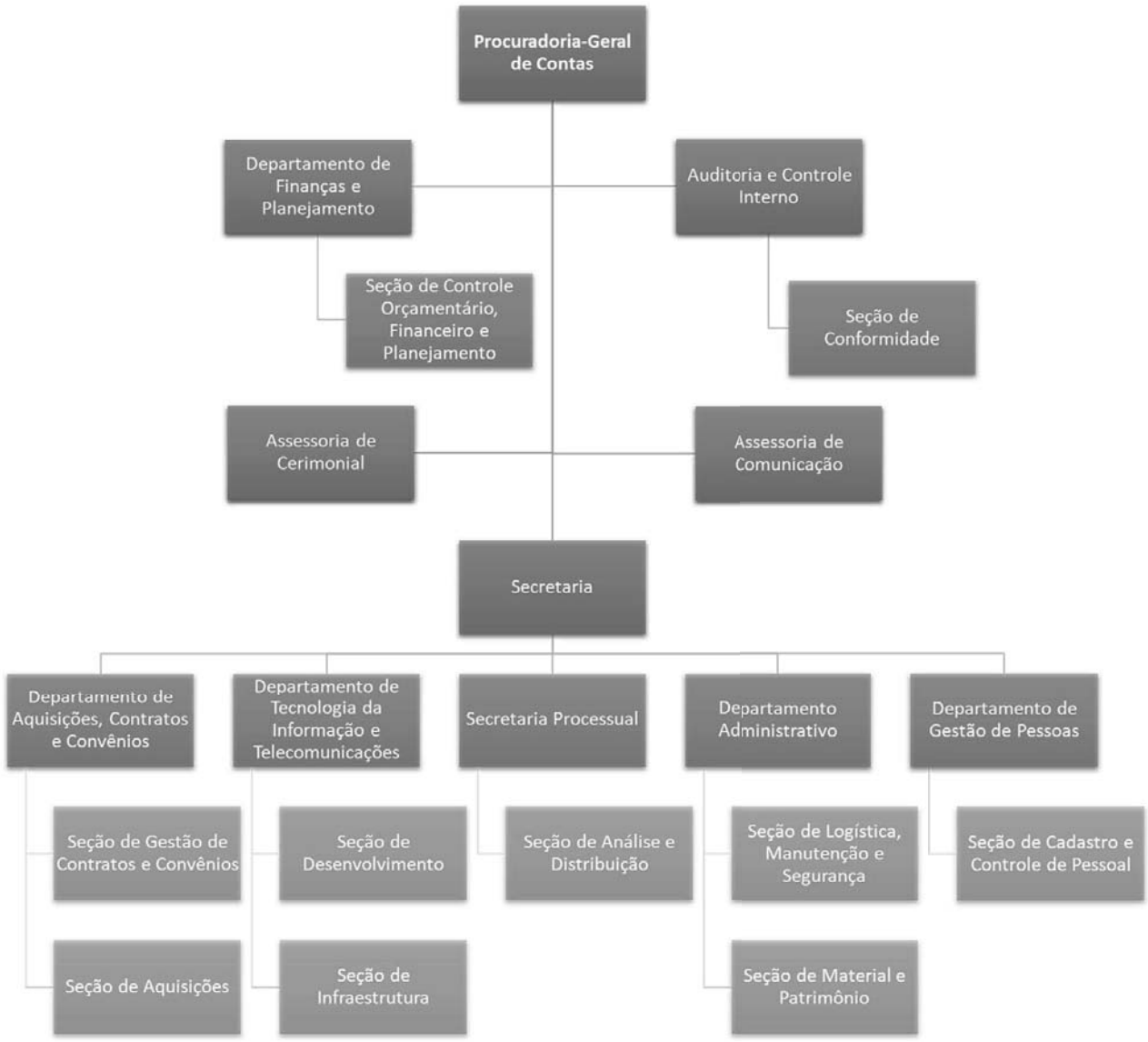

Protocolo: 299053

MINISTÉRIO PÚBLICO DO ESTADO DO PARÁ

PORTARIA

PORTARIA N.º 2.106/2018-MP/PGJ

O PROCURADOR-GERAL DE JUSTIÇA, usando de suas atribuições legais, e considerando os termos da decisão proferida nos autos do Processo CNMP nº 1.00207/2018-01,
R E S O L V E :
I – DISPENSAR o Promotor de Justiça BEZALIEL CASTRO ALVARENGA da função de Coordenador da Região Metropolitana de Belém II, designado pela Portaria nº 942/2018-MP/PGJ, de 16/2/2018, publicada no D.O.E. de 5/3/2018, a contar de 14/3/2018.
II - LOUVAR a colaboração, a competência, a dedicação e a lealdade com que o Promotor de Justiça Bezaliel Castro Alvarenga se houve no desempenho das atribuições de referida função.
PUBLIQUE-SE, REGISTRE-SE E CUMPRA-SE.
GABINETE DO PROCURADOR-GERAL DE JUSTIÇA, Belém, 3 de abril de 2018.
GILBERTO VALENTE MARTINS
Procurador-Geral de Justiça

PORTARIA N.º 2.107/2018-MP/PGJ

O PROCURADOR-GERAL DE JUSTIÇA, usando de suas atribuições legais, e considerando os termos da decisão proferida nos autos do Processo CNMP nº 1.00207/2018-01,
R E S O L V E :
DESIGNAR os Promotores de Justiça ALBELY MIRANDA LOBATO TEIXEIRA e SANDRO RAMOS CHERMONT para, sem prejuízo de suas atribuições, exercerem, respectivamente, as funções de Coordenador e Vice-Coordenador da Região Metropolitana de Belém II, no período de 14/3 a 31/12/2018.
PUBLIQUE-SE, REGISTRE-SE E CUMPRA-SE.
GABINETE DO PROCURADOR-GERAL DE JUSTIÇA, Belém, 3 de abril de 2018.
GILBERTO VALENTE MARTINS
Procurador-Geral de Justiça

Protocolo: 298827

DIÁRIA

PORTARIA N.º 60/2018-MP/PGJ

CONCEDER diárias, em virtude de haver sido autorizado deslocamento no âmbito do expediente nº 100196/2018 conforme abaixo relacionado:
NOME: DIONIVALDO RIBEIRO DA SILVA
CARGO/FUNÇÃO: OFICIAL DE SERVICOS AUXILIARES - AOA-A-V
MATRÍCULA: 999.1010
FUNDAMENTAÇÃO LEGAL: art. 145, da Lei Estadual n.º 5.810, de 24/1/1994
ORIGEM: Itaituba - PA
DESTINO(S): Aveiro/PA
PERÍODO(S): 17/01/2018 - 19/01/2018
QUANTIDADE DE DIÁRIAS: 2 e 1/2 (dois e meia) diaria(s)
FINALIDADE: Levantamento de informações
Ordenador(a) da Despesa: GILBERTO VALENTE MARTINS

PORTARIA N.º 67/2018-MP/PGJ

CONCEDER diárias, em virtude de haver sido autorizado deslocamento no âmbito do expediente nº 100332/2018 conforme abaixo relacionado:
NOME: HELIO RODRIGUES LEMOS
CARGO/FUNÇÃO: MOTORISTA - AOM-A-V
MATRÍCULA: 999.1182
FUNDAMENTAÇÃO LEGAL: art. 145, da Lei Estadual n.º 5.810, de 24/1/1994
ORIGEM: Castanhal - PA
DESTINO(S): Igarapé-Açu/PA, São Domingos do Capim/PA, Vigia/PA, Belém/PA, Magalhães Barata/PA
PERÍODO(S): 12/12/2017 - 1 2/12/2017, 1 3/12/2017 - 1 3/12/2017, 14/12/2017 - 14/12/2017, 15/12/2017 - 15/12/2017, 18/12/2017 - 18/12/2017.
QUANTIDADE DE DIÁRIAS: 2 e 1/2 (dois e meia) diaria(s)
FINALIDADE: Condução de membro/servidor à serviço do MPPA - Conduzir servidor em missao of cial.
Ordenador(a) da Despesa: GILBERTO VALENTE MARTINS

PORTARIA N.º 119/2018-MP/PGJ

CONCEDER diárias, em virtude de haver sido autorizado deslocamento no âmbito do expediente nº 100139/2018 conforme abaixo relacionado:
NOME: CID TENORIO DE SOUZA
CARGO/FUNÇÃO: TECNICO EM INFORMATICA - AAI-A-II
MATRÍCULA: 999.2034
FUNDAMENTAÇÃO LEGAL: art. 145, da Lei Estadual n.º 5.810, de 24/1/1994
ORIGEM: Santarém - PA
DESTINO(S): Óbidos/PA
PERÍODO(S): 14/01/2018 - 19/01/2018
QUANTIDADE DE DIÁRIAS: 5 e 1/2 (cinco e meia) diaria(s)
FINALIDADE: Implantação de sistema(s)
Ordenador(a) da Despesa: GILBERTO VALENTE MARTINS

PORTARIA N.º 246/2018-MP/PGJ

CONCEDER diárias, em virtude de haver sido autorizado deslocamento no âmbito do expediente nº 100381/2018 conforme abaixo relacionado:
NOME: JANE CLEIDE SILVA SOUZA
CARGO/FUNÇÃO: 12o Promotor de Justiça de Marabá
MATRÍCULA: 999.1332
FUNDAMENTAÇÃO LEGAL: art. 117, da Lei Complementar Estadual n.º 057, de 06 de julho de 2006
ORIGEM: Marabá - PA
DESTINO(S): Itupiranga/PA
PERÍODO(S): 10/01/2018 - 10/01/2018, 17/01/2018 - 17/01/2018, 23/01/2018 - 23/01/2018, 24/01/2018 - 24/01/2018, 31/01/2018 - 31/01/2018
QUANTIDADE DE DIÁRIAS: 2 e 1/2 (dois e meia) diaria(s)
FINALIDADE: Acumulação
Ordenador(a) da Despesa: GILBERTO VALENTE MARTINS

PORTARIA N.º 338/2018-MP/PGJ

CONCEDER diárias, em virtude de haver sido autorizado deslocamento no âmbito do expediente nº 100644/2018 conforme abaixo relacionado:
NOME: RENATA VALERIA PINTO CARDOSO LISBOA
CARGO/FUNÇÃO: Promotor de Justiça de São Domingos do Capim
MATRÍCULA: 999.1542
FUNDAMENTAÇÃO LEGAL: art. 117, da Lei Complementar Estadual n.º 057, de 06 de julho de 2006
ORIGEM: São Domingos do Capim - PA
DESTINO(S): Castanhal/PA
PERÍODO(S): 11/12/2017 - 11/12/2017
QUANTIDADE DE DIÁRIAS: 1 /2 (meia) diaria(s)
FINALIDADE: Acumulação
Ordenador(a) da Despesa: GILBERTO VALENTE MARTINS

PORTARIA N.º 345/2018-MP/PGJ

CONCEDER diárias, em virtude de haver sido autorizado deslocamento no âmbito do expediente nº 100925/2018 conforme abaixo relacionado:
NOME: FRANCISCA PAULA MORAIS DA GAMA
CARGO/FUNÇÃO: 1o Promotor de Justiça de Monte Alegre
MATRÍCULA: 999.1734
FUNDAMENTAÇÃO LEGAL: art. 117, da Lei Complementar Estadual n.º 057, de 06 de julho de 2006
ORIGEM: Monte Alegre - PA
DESTINO(S): Santarém/PA
PERÍODO(S): 10/01/2018 - 10/01/2018
QUANTIDADE DE DIÁRIAS: 1/2 (meia) diaria(s)
FINALIDADE: Acumulação - Acumulacao do cargo da 1 Promotoria de Justica de Santarem-Pa
Ordenador(a) da Despesa: GILBERTO VALENTE MARTINS

PORTARIA N.º 414/2018-MP/PGJ

CONCEDER diárias, em virtude de haver sido autorizado deslocamento no âmbito do expediente nº 100204/2018 conforme abaixo relacionado:
NOME: FRANCISCO CHARLES PACHECO TEIXEIRA
CARGO/FUNÇÃO: Promotor de Justiça de Breu Branco
MATRÍCULA: 999.1697
FUNDAMENTAÇÃO LEGAL: art. 117, da Lei Complementar Estadual n.º 057, de 06 de julho de 2006
ORIGEM: Breu Branco - PA
DESTINO(S): São Paulo/SP
PERÍODO(S): 04/12/2017 - 07/12/2017
QUANTIDADE DE DIÁRIAS: 3 e 1/2 (tres e meia) diaria(s)
FINALIDADE: Levantamento de informações
Ordenador(a) da Despesa: GILBERTO VALENTE MARTINS

PORTARIA N.º 415/2018-MP/PGJ

CONCEDER diárias, em virtude de haver sido autorizado deslocamento no âmbito do expediente nº 113918/2017 conforme abaixo relacionado:
NOME: ALEXSSANDRA MUNIZ MARDEGAN
CARGO/FUNÇÃO: 9o Promotor de Justiça de Marabá
MATRÍCULA: 999.1455
FUNDAMENTAÇÃO LEGAL: art. 117, da Lei Complementar Estadual n.º 057, de 06 de julho de 2006
ORIGEM: Marabá - PA
DESTINO(S): Belém/PA
PERÍODO(S): 24/08/2017 - 25/08/2017
QUANTIDADE DE DIÁRIAS: 1 e 1/2 (um e meia) diaria(s)
FINALIDADE: Reunião de trabalho - Participar da Reuniao do GT da Infancia e Juventude
Ordenador(a) da Despesa: GILBERTO VALENTE MARTINS

PORTARIA N.º 432/2018-MP/PGJ

CONCEDER diárias, em virtude de haver sido autorizado deslocamento no âmbito do expediente nº 100101/2018 conforme abaixo relacionado:
NOME: COSME LOBATO CORDEIRO
CARGO/FUNÇÃO: AUXILIAR DE ADMINISTRACAO - AUD-A-III
MATRÍCULA: 999.1498
FUNDAMENTAÇÃO LEGAL: art. 145, da Lei Estadual n.º 5.810, de 24/1/1994
ORIGEM: Ourém - PA
DESTINO(S): Nova Timboteua/PA
PERÍODO(S): 08/01/2018 - 08/01/2018, 09/01/2018 - 09/01/2018, 12/01/2018 - 12/01/2018, 15/01/2018 - 15/01/2018, 16/01/2018 - 16/01/2018, 19/01/2018 - 19/01/2018, 22/01/2018 - 22/01/2018, 23/01/2018 - 23/01/2018, 26/01/2018 - 26/01/2018, 29/01/2018 - 29/01/2018, 30/01/2018 - 30/01/2018.
QUANTIDADE DE DIÁRIAS: 5 e 1/2 (cinco e meia) diaria(s)
FINALIDADE: Substituição Legal - Realizar atribuicoes do cargo de Auxiliar de Administracao na Promotoria de Justica de Nova Timboteua/PA.
Ordenador(a) da Despesa: GILBERTO VALENTE MARTINS

PORTARIA N.º 455/2018-MP/PGJ

CONCEDER diárias, em virtude de haver sido autorizado deslocamento no âmbito do expediente nº 101065/2018 conforme abaixo relacionado:
NOME: MAYANNA SILVA DE SOUZA QUEIROZ
CARGO/FUNÇÃO: 6o Promotor de Justiça de Marabá
MATRÍCULA: 999.1458
FUNDAMENTAÇÃO LEGAL: art. 117, da Lei Complementar Estadual n.º 057, de 06 de julho de 2006
ORIGEM: Marabá - PA
DESTINO(S): Belém/PA
PERÍODO(S): 26/01/2018 - 26/01/2018
QUANTIDADE DE DIÁRIAS: 1/2 (meia) diaria(s)
FINALIDADE: Reunião de trabalho - Participar da 1ª Reuniao Ordinaria do GT da Saude
Ordenador(a) da Despesa: GILBERTO VALENTE MARTINS

PORTARIA N.º 471/2018-MP/PGJ

CONCEDER diárias, em virtude de haver sido autorizado deslocamento no âmbito do expediente nº 121601/2017 conforme abaixo relacionado:
NOME: AMANDA LUCIANA SALES LOBATO
CARGO/FUNÇÃO: 2o Promotor de Justiça de Tucuruí
MATRÍCULA: 999.1536
FUNDAMENTAÇÃO LEGAL: art. 117, da Lei Complementar Estadual n.º 057, de 06 de julho de 2006
ORIGEM: Tucuruí - PA
DESTINO(S): Belém/PA
PERÍODO(S): 10/12/2017 - 11/12/2017
QUANTIDADE DE DIÁRIAS: 1/2 (meia) diaria(s)
FINALIDADE: Curso/encontro/seminário (anexar programação) - Participar como palestrante no Seminario "O MP E O COMBATE A CORRUPCAO", que acontecera na cidade de Belem/PA
Ordenador(a) da Despesa: GILBERTO VALENTE MARTINS

PORTARIA N.º 482/2018-MP/PGJ

CONCEDER diárias, em virtude de haver sido autorizado deslocamento no âmbito do expediente nº 101129/2018 conforme abaixo relacionado:
NOME: MARCO VALERIO DE ALBUQUERQUE VINAGRE
CARGO/FUNÇÃO: TECNICO ESPECIALIZADO - ENGENHEIRO - ATE-C-I
MATRÍCULA: 999.555
FUNDAMENTAÇÃO LEGAL: art. 145, da Lei Estadual n.º 5.810, de 24/1/1994
ORIGEM: Belém - PA
DESTINO(S): Maracanã/PA
PERÍODO(S): 31/01/2018 - 31/01/2018
QUANTIDADE DE DIÁRIAS: 1/2 (meia) diaria(s)
FINALIDADE: Fiscalização/vistoria em obra - Vistoria de Fiscalizacao do Contrato n. 033/2017 - Predio da PJ de Maracana.
Ordenador(a) da Despesa: DULCELINDA LOBATO PANTOJA

PORTARIA N.º 483/2018-MP/PGJ

CONCEDER diárias, em virtude de haver sido autorizado deslocamento no âmbito do expediente nº 101104/2018 conforme abaixo relacionado:
NOME: HERENA NEVES MAUES CORREA DE MELO
CARGO/FUNÇÃO: 4o Promotor de Justiça de Redenção
MATRÍCULA: 999.1724
FUNDAMENTAÇÃO LEGAL: art. 117, da Lei Complementar Estadual n.º 057, de 06 de julho de 2006
ORIGEM: Redenção - PA
DESTINO(S): Marabá/PA, Belém/PA
PERÍODO(S): 24/01/2018 - 24/01/2018, 26/01/2018 - 26/01/2018.
QUANTIDADE DE DIÁRIAS: 2 e 1/2 (dois e meia) diaria(s)
FINALIDADE: Reunião de trabalho - Participar das reunioes estrategicas, junto ao NAF, somente com os Promotores Agrarios do MPPA - Convocacao para a reuniao mensal do GT Agrario.
Ordenador(a) da Despesa: DULCELINDA LOBATO PANTOJA

PORTARIA N.º 484/2018-MP/PGJ

CONCEDER diárias, em virtude de haver sido autorizado deslocamento no âmbito do expediente nº 101118/2018 conforme abaixo relacionado:
NOME: DIRCEU SANTOS SILVA
CARGO/FUNÇÃO: MOTORISTA - AOM-A-III
MATRÍCULA: 999.1490
FUNDAMENTAÇÃO LEGAL: art. 145, da Lei Estadual n.º 5.810, de 24/1/1994
ORIGEM: Redenção - PA
DESTINO(S): Xinguara/PA
PERÍODO(S): 29/01/2018 - 29/01/2018
QUANTIDADE DE DIÁRIAS: 1/2 (meia) diaria(s)
FINALIDADE: Condução de membro/servidor à serviço do MPPA - Conduzir o tecnico de informatica, Anderson Rodrigues da Silva, que ira realizar reparos nos computadores da PJ de Xinguara.
Ordenador(a) da Despesa: DULCELINDA LOBATO PANTOJA

PORTARIA N.º 487/2018-MP/PGJ

CONCEDER diárias, em virtude de haver sido autorizado deslocamento no âmbito do expediente nº 101080/2018 conforme abaixo relacionado:
NOME: JORGE DE MENDONCA ROCHA
CARGO/FUNÇÃO: Corregedor-Geral do Ministério Público
MATRÍCULA: 800.134
FUNDAMENTAÇÃO LEGAL: art. 117, da Lei Complementar Estadual n.º 057, de 06 de julho de 2006
ORIGEM: Belém - PA
DESTINO(S): Brasília/DF
PERÍODO(S): 31/01/2018 - 01/02/2018
QUANTIDADE DE DIÁRIAS: 1 e 1/2 (um e meia) diaria(s)
FINALIDADE: Reunião de trabalho - Participar de Reuniao Ordinaria do CNPG, referente a Mobilizacao contra a Reforma da Previdencia e Valorizacao das Carreiras, promovida pelo CONAMP.
Ordenador(a) da Despesa: DULCELINDA LOBATO PANTOJA

PORTARIA N.º 488/2018-MP/PGJ

CONCEDER diárias, em virtude de haver sido autorizado deslocamento no âmbito do expediente nº 101127/2018 conforme abaixo relacionado:
NOME: LUIZ DA SILVA SOUZA
CARGO/FUNÇÃO: Promotor de Justiça de Augusto Corrêa
MATRÍCULA: 999.2332
FUNDAMENTAÇÃO LEGAL: art. 117, da Lei Complementar Estadual n.º 057, de 06 de julho de 2006
ORIGEM: Augusto Corrêa - PA
DESTINO(S): Viseu/PA
PERÍODO(S): 31/01/2018 - 02/02/2018, 05/02/2018 - 07/02/2018
QUANTIDADE DE DIÁRIAS: 5 (cinco) diaria(s)
FINALIDADE: Acumulação - Deslocamento com a f nalidade de responder pela PJ de Viseu.
Ordenador(a) da Despesa: DULCELINDA LOBATO PANTOJA

PORTARIA N.º 489/2018-MP/PGJ

CONCEDER diárias, em virtude de haver sido autorizado deslocamento no âmbito do expediente nº 101105/2018 conforme abaixo relacionado:
NOME: SABRINA SAID DAIBES DE AMORIM SANCHEZ
CARGO/FUNÇÃO: 6o Promotor de Justiça de Altamira
MATRÍCULA: 999.1730
FUNDAMENTAÇÃO LEGAL: art. 117, da Lei Complementar Estadual n.º 057, de 06 de julho de 2006
ORIGEM: Altamira - PA
DESTINO(S): Belém/PA
PERÍODO(S): 25/01/2018 - 27/01/2018
QUANTIDADE DE DIÁRIAS: 2 e 1/2 (dois e meia) diaria(s)
FINALIDADE: Reunião de trabalho - Participar de reuniao no GT Agrario.
Ordenador(a) da Despesa: DULCELINDA LOBATO PANTOJA

PORTARIA N.º 490/2018-MP/PGJ

CONCEDER diárias, em virtude de haver sido autorizado deslocamento no âmbito do expediente nº 120245/2017 conforme abaixo relacionado:
NOME: ROSANGELA ESTUMANO GONCALVES HARTMANN
CARGO/FUNÇÃO: 3o Promotor de Justiça de Redenção
MATRÍCULA: 999.414
FUNDAMENTAÇÃO LEGAL: art. 117, da Lei Complementar Estadual n.º 057, de 06 de julho de 2006
ORIGEM: Redenção - PA
DESTINO(S): Tucumã/PA
PERÍODO(S): 14/11/2017 - 17/11/2017
QUANTIDADE DE DIÁRIAS: 3 e 1/2 (tres e meia) diaria(s)
FINALIDADE: Acumulação - Atuar, em cumulacao, na comarca de Tucuma, durante a licenca-medica do titular.
Ordenador(a) da Despesa: DULCELINDA LOBATO PANTOJA

PORTARIA N.º 491/2018-MP/PGJ

CONCEDER diárias, em virtude de haver sido autorizado deslocamento no âmbito do expediente nº 120703/2017 conforme abaixo relacionado:
NOME: ITALO COSTA DIAS
CARGO/FUNÇÃO: 1o Promotor de Justiça de Xinguara
MATRÍCULA: 999.1726
FUNDAMENTAÇÃO LEGAL: art. 117, da Lei Complementar Estadual n.º 057, de 06 de julho de 2006
ORIGEM: Xinguara - PA
DESTINO(S): Redenção/PA
PERÍODO(S): 24/11/2017 - 25/11/2017
QUANTIDADE DE DIÁRIAS: 1/2 (meia) diaria(s)
FINALIDADE: Acumulação - Cumular o 4 Cargo da PJ Redencao.
Ordenador(a) da Despesa: DULCELINDA LOBATO PANTOJA

PORTARIA N.º 492/2018-MP/PGJ

CONCEDER diárias, em virtude de haver sido autorizado deslocamento no âmbito do expediente nº 120702/2017 conforme abaixo relacionado:
NOME: ITALO COSTA DIAS
CARGO/FUNÇÃO: 1o Promotor de Justiça de Xinguara
MATRÍCULA: 999.1726
FUNDAMENTAÇÃO LEGAL: art. 117, da Lei Complementar Estadual n.º 057, de 06 de julho de 2006
ORIGEM: Xinguara - PA
DESTINO(S): Redenção/PA
PERÍODO(S): 20/11/2017 - 21/11/2017
QUANTIDADE DE DIÁRIAS: 1/2 (meia) diaria(s)
FINALIDADE: Acumulação - Cumular o 4 Cargo da PJ Redencao.
Ordenador(a) da Despesa: DULCELINDA LOBATO PANTOJA

PORTARIA N.º 493/2018-MP/PGJ

CONCEDER diárias, em virtude de haver sido autorizado deslocamento no âmbito do expediente nº 101252/2018 conforme abaixo relacionado:
NOME: SERGIO RICARDO DE OLIVEIRA GAIA
CARGO/FUNÇÃO: AUXILIAR DE SERVICOS GERAIS - AOG-C-I
MATRÍCULA: 999.563
FUNDAMENTAÇÃO LEGAL: art. 145, da Lei Estadual n.º 5.810, de 24/1/1994
ORIGEM: Belém - PA
DESTINO(S): Irituia/PA, Mãe do Rio/PA
PERÍODO(S): 05/02/2018 - 10/02/2018
QUANTIDADE DE DIÁRIAS: 5 e 1/2 (cinco e meia) diaria(s)
FINALIDADE: Levantamento de informações - Acompanhar a montagem dos moveis novos, bem como, realizar inventarios e tombamentos.
Ordenador(a) da Despesa: DULCELINDA LOBATO PANTOJA

PORTARIA N.º 494/2018-MP/PGJ

CONCEDER diárias, em virtude de haver sido autorizado deslocamento no âmbito do expediente nº 101360/2018 conforme abaixo relacionado:
NOME: OZILEA SOUZA COSTA
CARGO/FUNÇÃO: TECNICO - PSICOLOGO - ATC-A-V
MATRÍCULA: 999.884
FUNDAMENTAÇÃO LEGAL: art. 145, da Lei Estadual n.º 5.810, de 24/1/1994
ORIGEM: Marabá - PA
DESTINO(S): São João do Araguaia/PA
PERÍODO(S): 01/02/2018 - 01 /02/2018, 02/02/2018 - 02/02/2018
QUANTIDADE DE DIÁRIAS: 1 (um) diaria(s)
FINALIDADE: Reunião de trabalho - Reunioes de trabalho e Capacitacao com a Rede Socio-assistencial do municipio.
Ordenador(a) da Despesa: DULCELINDA LOBATO PANTOJA

PORTARIA N.º 495/2018-MP/PGJ

CONCEDER diárias, em virtude de haver sido autorizado deslocamento no âmbito do expediente nº 101271/2018 conforme abaixo relacionado:
NOME: EDER GOMES DE SOUZA
CARGO/FUNÇÃO: MOTORISTA - AOM-A-V
MATRÍCULA: 999.1311
FUNDAMENTAÇÃO LEGAL: art. 145, da Lei Estadual n.º 5.810, de 24/1/1994
ORIGEM: Marabá - PA
DESTINO(S): Itupiranga/PA

PERÍODO(S): 23/01/2018 - 23/01/2018
QUANTIDADE DE DIÁRIAS: 1/2 (meia) diaria(s)
FINALIDADE: Condução de membro/servidor à serviço do MPPA - Conduzir a Promotora de Justica Jane Cleide Silva Souza ao municipio de Itupiranga-PA.
Ordenador(a) da Despesa: DULCELINDA LOBATO PANTOJA

PORTARIA N.º 496/2018-MP/PGJ

CONCEDER diárias, em virtude de haver sido autorizado deslocamento no âmbito do expediente nº 100991/2018 conforme abaixo relacionado:
NOME: GILBERTO LINS DE SOUZA FILHO
CARGO/FUNÇÃO: Promotor de Justiça de São João do Araguaia
MATRÍCULA: 999.1688
FUNDAMENTAÇÃO LEGAL: art. 117, da Lei Complementar Estadual n.º 057, de 06 de julho de 2006
ORIGEM: São João do Araguaia - PA
DESTINO(S): Brejo Grande do Araguaia/PA, Palestina do Pará/PA
PERÍODO(S): 20/02/2018 - 20/02/2018, 21/02/2018 - 21/02/2018.
QUANTIDADE DE DIÁRIAS: 1 (um) diaria(s)
FINALIDADE: Mutirão - Participar de mutirao dos processos, nos municipios de Brejo Grande do Araguaia e Palestina do Para.
Ordenador(a) da Despesa: DULCELINDA LOBATO PANTOJA

PORTARIA N.º 497/2018-MP/PGJ

CONCEDER diárias, em virtude de haver sido autorizado deslocamento no âmbito do expediente nº 101361/2018 conforme abaixo relacionado:
NOME: LAUDIA MARIA DA PAIXAO
CARGO/FUNÇÃO: TECNICO - ASSISTENTE SOCIAL - ATC-A-V
MATRÍCULA: 999.1196
FUNDAMENTAÇÃO LEGAL: art. 145, da Lei Estadual n.º 5.810, de 24/1/1994
ORIGEM: Marabá - PA
DESTINO(S): São João do Araguaia/PA
PERÍODO(S): 01/02/2018 - 01 /02/2018, 02/02/2018 - 02/02/2018.
QUANTIDADE DE DIÁRIAS: 1 (um) diaria(s)
FINALIDADE: Reunião de trabalho - Reuniao de trabalho e capacitacao com a rede socioassistencial do municipio de Sao Joao do Araguaia.
Ordenador(a) da Despesa: DULCELINDA LOBATO PANTOJA

PORTARIA N.º 498/2018-MP/PGJ

CONCEDER diárias, em virtude de haver sido autorizado deslocamento no âmbito do expediente nº 101309/2018 conforme abaixo relacionado:
NOME: KATIA DE OLIVEIRA CARVALHEIRO
CARGO/FUNÇÃO: ASSESSOR ESPECIALIZ APOIO TEC-OPER JUD E EXTRAJUD
MATRÍCULA: 999.2740
FUNDAMENTAÇÃO LEGAL: art. 145, da Lei Estadual n.º 5.810, de 24/1/1994
ORIGEM: Belém - PA
DESTINO(S): Cametá/PA
PERÍODO(S): 19/02/2018 - 22/02/2018
QUANTIDADE DE DIÁRIAS: 3 e 1/2 (tres e meia) diaria(s)
FINALIDADE: Fiscalização/vistoria em obra - Vistoria tecnica no Lixao Municipal de Cameta, apoio em audiência publica sobre o tema, em Cameta e em reunioes com a presenca dos orgaos municipais envolvidos.
Ordenador(a) da Despesa: DULCELINDA LOBATO PANTOJA

PORTARIA N.º 499/2018-MP/PGJ

CONCEDER diárias, em virtude de haver sido autorizado deslocamento no âmbito do expediente nº 101259/2018 conforme abaixo relacionado:
NOME: LILIAN REGINA FURTADO BRAGA
CARGO/FUNÇÃO: 8o Promotor de Justiça de Santarém
MATRÍCULA: 999.292
FUNDAMENTAÇÃO LEGAL: art. 117, da Lei Complementar Estadual n.º 057, de 06 de julho de 2006
ORIGEM: Santarém - PA
DESTINO(S): Brasília/DF
PERÍODO(S): 01/02/2018 - 02/02/2018
QUANTIDADE DE DIÁRIAS: 1 (um) diaria(s)
FINALIDADE: Reunião de trabalho - Assinatura do TC - Termo de Compromisso referente as Indenizacoes de Perdas e Danos da Mineracao de Bauxita no PAE Juruti Velho, a realizar-se em Brasilia.
Ordenador(a) da Despesa: DULCELINDA LOBATO PANTOJA

PORTARIA N.º 500/2018-MP/PGJ

CONCEDER diárias, em virtude de haver sido autorizado deslocamento no âmbito do expediente nº 101270/2018 conforme abaixo relacionado:
NOME: FRANCISCO SIMEAO DE ALMEIDA JUNIOR
CARGO/FUNÇÃO: Promotor de Justiça de Santarém Novo
MATRÍCULA: 999.2327
FUNDAMENTAÇÃO LEGAL: art. 117, da Lei Complementar Estadual n.º 057, de 06 de julho de 2006
ORIGEM: Santarém Novo - PA
DESTINO(S): Irituia/PA
PERÍODO(S): 05/02/2018 - 08/02/2018, 19/02/2018 - 22/02/2018, 27/02/2018 - 28/02/2018
QUANTIDADE DE DIÁRIAS: 8 (oito) diaria(s)
FINALIDADE: Acumulação
Ordenador(a) da Despesa: GILBERTO VALENTE MARTINS

PORTARIA N.º 501/2018-MP/PGJ

CONCEDER diárias, em virtude de haver sido autorizado deslocamento no âmbito do expediente nº 101242/2018 conforme abaixo relacionado:
NOME: EDER GOMES DE SOUZA
CARGO/FUNÇÃO: MOTORISTA - AOM-A-V
MATRÍCULA: 999.1311
FUNDAMENTAÇÃO LEGAL: art. 145, da Lei Estadual n.º 5.810, de 24/1/1994
ORIGEM: Marabá - PA
DESTINO(S): Itupiranga/PA
PERÍODO(S): 31/01/2018 - 31/01/2018, 06/02/2018 - 06/02/2018
QUANTIDADE DE DIÁRIAS: 1 (um) diaria(s)
FINALIDADE: Condução de membro/servidor à serviço do MPPA - Jane Cleide Silva Souza
Ordenador(a) da Despesa: GILBERTO VALENTE MARTINS

PORTARIA N.º 502/2018-MP/PGJ

CONCEDER diárias, em virtude de haver sido autorizado deslocamento no âmbito do expediente nº 101201/2018 conforme abaixo relacionado:
NOME: PAULA SUELY DE ARAUJO ALVES CAMACHO
CARGO/FUNÇÃO: Promotor de Justiça de Baião
MATRÍCULA: 999.2463
FUNDAMENTAÇÃO LEGAL: art. 117, da Lei Complementar Estadual n.º 057, de 06 de julho de 2006
ORIGEM: Baião - PA
DESTINO(S): Belém/PA
PERÍODO(S): 26/01/2018 - 26/01/2018
QUANTIDADE DE DIÁRIAS: 1/2 (meia) diaria(s)
FINALIDADE: Reunião de trabalho - Participar da 1ª Reuniao Ordinaria do GT da Saude
Ordenador(a) da Despesa: GILBERTO VALENTE MARTINS

PORTARIA N.º 503/2018-MP/PGJ

CONCEDER diárias, em virtude de haver sido autorizado deslocamento no âmbito do expediente nº 101196/2018 conforme abaixo relacionado:
NOME: LUIZ GUSTAVO DA LUZ QUADROS
CARGO/FUNÇÃO: 1o Promotor de Justiça de Castanhal
MATRÍCULA: 999.1543
FUNDAMENTAÇÃO LEGAL: art. 117, da Lei Complementar Estadual n.º 057, de 06 de julho de 2006
ORIGEM: Castanhal - PA
DESTINO(S): Belém/PA
PERÍODO(S): 26/01/2018 - 26/01/2018
QUANTIDADE DE DIÁRIAS: 1/2 (meia) diaria(s)
FINALIDADE: Reunião de trabalho - Participar da Reuniao do GT Agrario
Ordenador(a) da Despesa: GILBERTO VALENTE MARTINS

PORTARIA N.º 504/2018-MP/PGJ

RESOLVE:
CONCEDER diárias, em virtude de haver sido autorizado deslocamento no âmbito do expediente nº 101183/2018 conforme abaixo relacionado:
NOME: MARCUS AURELIO DE SIQUEIRA SAMPAIO
CARGO/FUNÇÃO: ASSESSOR ESPECIALIZ APOIO TEC-OPER JUD EXTRAJ INTE MATRÍCULA: 999.2538
FUNDAMENTAÇÃO LEGAL: art. 145, da Lei Estadual n.º 5.810, de 24/1/1994 ORIGEM: Santarém - PA
DESTINO(S):Prainha/PA
PERÍODO(S): 30/01/2018 - 02/02/2018
QUANTIDADE DE DIÁRIAS: 3 e 1/2 (tres e meia) diaria(s)
FINALIDADE: Fiscalização/vistoria em obra
Ordenador(a) da Despesa: GILBERTO VALENTE MARTINS

PORTARIA N.º 505/2018-MP/PGJ

CONCEDER diárias, em virtude de haver sido autorizado deslocamento no âmbito do expediente nº 101176/2018 conforme abaixo relacionado:
NOME: FRANCISCO SIMEAO DE ALMEIDA JUNIOR
CARGO/FUNÇÃO: Promotor de Justiça de Santarém Novo
MATRÍCULA: 999.2327
FUNDAMENTAÇÃO LEGAL: art. 117, da Lei Complementar Estadual n.º 057, de 06 de julho de 2006
ORIGEM: Santarém Novo - PA
DESTINO(S): Irituia/PA
PERÍODO(S): 30/01/2018 - 30/01/2018, 31/01/2018 - 31/01/2018
QUANTIDADE DE DIÁRIAS: 1 (um) diaria(s)
FINALIDADE: Acumulação
Ordenador(a) da Despesa: GILBERTO VALENTE MARTINS

PORTARIA N.º 506/2018-MP/PGJ

CONCEDER diárias, em virtude de haver sido autorizado deslocamento no âmbito do expediente nº 101174/2018 conforme abaixo relacionado:
NOME: RAIMUNDO DE SOUZA MENDONCA FILHO
CARGO/FUNÇÃO: AUXILIAR DE ADMINISTRACAO - AUD-C-III
MATRÍCULA: 999.298
FUNDAMENTAÇÃO LEGAL: art. 145, da Lei Estadual n.º 5.810, de 24/1/1994
ORIGEM: Belém - PA
DESTINO(S): Santarém/PA, Monte Alegre/PA
PERÍODO(S): 19/02/2018 - 23/02/2018
QUANTIDADE DE DIÁRIAS: 4 e 1/2 (quatro e meia) diaria(s)
FINALIDADE: Levantamento de informações
Ordenador(a) da Despesa: GILBERTO VALENTE MARTINS

PORTARIA N.º 507/2018-MP/PGJ

CONCEDER diárias, em virtude de haver sido autorizado deslocamento no âmbito do expediente nº 101166/2018 conforme abaixo relacionado:
NOME: JAIRO MORORO AGUIAR
CARGO/FUNÇÃO: TECNICO - PEDAGOGO - ATC-A-I
MATRÍCULA: 999.2474
FUNDAMENTAÇÃO LEGAL: art. 145, da Lei Estadual n.º 5.810, de 24/1/1994
ORIGEM: Marabá - PA
DESTINO(S): São Geraldo do Araguaia/PA, Brejo Grande do Araguaia/PA, Piçarra/PA, São Domingos do
PERÍODO(S): 01/02/2018 - 02/02/2018, 05/02/2018 - 09/02/2018, 15/02/2018 - 16/02/2018, 19/02/2018 - 23/02/2018
QUANTIDADE DE DIÁRIAS: 10 (dez e) diaria(s)
FINALIDADE: Levantamento de informações
Ordenador(a) da Despesa: GILBERTO VALENTE MARTINS

PORTARIA N.º 508/2018-MP/PGJ

CONCEDER diárias, em virtude de haver sido autorizado deslocamento no âmbito do expediente nº 101157/2018 conforme abaixo relacionado:
NOME: EDWIN HENNINGTON PEREIRA MALHEIROS
CARGO/FUNÇÃO: ASSESSOR ESPECIALIZ APOIO TEC-OPER JUD E EXTRAJUD
MATRÍCULA: 999.2790
FUNDAMENTAÇÃO LEGAL: art. 145, da Lei Estadual n.º 5.810, de 24/1/1994
ORIGEM: Belém - PA
DESTINO(S): Salvaterra/PA
PERÍODO(S): 31/01/2018 - 02/02/2018
QUANTIDADE DE DIÁRIAS: 2 e 1/2 (dois e meia) diaria(s)
FINALIDADE: Levantamento de informações
Ordenador(a) da Despesa: GILBERTO VALENTE MARTINS

PORTARIA N.º 509/2018-MP/PGJ

CONCEDER diárias, em virtude de haver sido autorizado deslocamento no âmbito do expediente nº 101151/2018 conforme abaixo relacionado:
NOME: JANE CLEIDE SILVA SOUZA
CARGO/FUNÇÃO: 12o Promotor de Justiça de Marabá
MATRÍCULA: 999.1332
FUNDAMENTAÇÃO LEGAL: art. 117, da Lei Complementar Estadual n.º 057, de 06 de julho de 2006
ORIGEM: Marabá - PA
DESTINO(S): Itupiranga/PA
PERÍODO(S): 07/02/2018 - 07/02/2018
QUANTIDADE DE DIÁRIAS: 1/2 (meia) diaria(s)
FINALIDADE: Acumulação
Ordenador(a) da Despesa: GILBERTO VALENTE MARTINS

PORTARIA N.º 510/2018-MP/PGJ

CONCEDER diárias, em virtude de haver sido autorizado deslocamento no âmbito do expediente nº101150/2018 conforme abaixo relacionado:
NOME: LAIS CRISTINA SILVA SAFE DE MATOS
CARGO/FUNÇÃO: ASSESSOR DE PROCURADOR DE JUSTICA
MATRÍCULA: 999.1757
FUNDAMENTAÇÃO LEGAL: art. 145, da Lei Estadual n.º 5.810, de 24/1/1994
ORIGEM: Belém - PA
DESTINO(S): Tomé-Açu/PA
PERÍODO(S): 24/01/2018 - 25/01/2018
QUANTIDADE DE DIÁRIAS: 1 e 1/2 (um e meia) diaria(s)
FINALIDADE: Levantamento de informações
Ordenador(a) da Despesa: GILBERTO VALENTE MARTINS

PORTARIA N.º 511/2018-MP/PGJ

CONCEDER diárias, em virtude de haver sido autorizado deslocamento no âmbito do expediente nº 101076/2018 conforme abaixo relacionado:
NOME: LILIAN REGINA FURTADO BRAGA
CARGO/FUNÇÃO: 8o Promotor de Justiça de Santarém
MATRÍCULA: 999.292
FUNDAMENTAÇÃO LEGAL: art. 117, da Lei Complementar Estadual n.º 057, de 06 de julho de 2006
ORIGEM: Santarém - PA
DESTINO(S): Monte Alegre/PA
PERÍODO(S): 26/01/2018 - 27/01/2018
QUANTIDADE DE DIÁRIAS: 1 e 1/2 (um e meia) diaria(s)
FINALIDADE: Reunião de trabalho - Participar do Forum "Uso Adequado de Medicamentos e Logistica Reversa" naquele municipio.
Ordenador(a) da Despesa: GILBERTO VALENTE MARTINS

PORTARIA N.º 512/2018-MP/PGJ
CONCEDER diárias, em virtude de haver sido autorizado deslocamento no âmbito do expediente nº 101050/2018 conforme abaixo relacionado:
NOME: JOSE MARIA COSTA LIMA JUNIOR
CARGO/FUNÇÃO: Supervisor Administrativo dos Centros de Apoio Operacional
MATRÍCULA: 999.394
FUNDAMENTAÇÃO LEGAL: art. 117, da Lei Complementar Estadual n.º 057, de 06 de julho de 2006
ORIGEM: Belém - PA
DESTINO(S): Brasília/DF
PERÍODO(S): 31/01/2018 - 01/02/2018
QUANTIDADE DE DIÁRIAS: 1 e 1/2 (um e meia) diaria(s)
FINALIDADE: Reunião de trabalho - Participar da Mobilizacao Contra a Reforma da Previdencia e Valorizacao das Carreiras, que acontecera na cidade de Brasilia
Ordenador(a) da Despesa: GILBERTO VALENTE MARTINS

PORTARIA N.º 513/2018-MP/PGJ
CONCEDER diárias, em virtude de haver sido autorizado deslocamento no âmbito do expediente nº 100999/2018 conforme abaixo relacionado:
NOME: JOSE ALBERTO GRISI DANTAS
CARGO/FUNÇÃO: Promotor de Justiça de Goianésia do Pará
MATRÍCULA: 999.2453
FUNDAMENTAÇÃO LEGAL: art. 117, da Lei Complementar Estadual n.º 057, de 06 de julho de 2006
ORIGEM: Goianésia do Pará - PA
DESTINO(S): Marabá/PA, Belém/PA
PERÍODO(S): 25/01/2018 - 26/01/2018
QUANTIDADE DE DIÁRIAS: 1 e 1/2 (um e meia) diaria(s)
FINALIDADE: Reunião de trabalho - Participar da 1ª Reuniao Ordinaria do GT Agrario
Ordenador(a) da Despesa: GILBERTO VALENTE MARTINS

PORTARIA N.º 515/2018-MP/PGJ
CONCEDER diárias, em virtude de haver sido autorizado deslocamento no âmbito do expediente nº 100820/2018 conforme abaixo relacionado:
NOME: LUCIRENE MAIA DA SILVA
CARGO/FUNÇÃO: AUXILIAR DE ADMINISTRACAO - AUD-A-V
MATRÍCULA: 999.336
FUNDAMENTAÇÃO LEGAL: art. 145, da Lei Estadual n.º 5.810, de 24/1/1994
ORIGEM: Santarém - PA
DESTINO(S): Alenquer/PA
PERÍODO(S): 04/02/2018 - 09/02/2018
QUANTIDADE DE DIÁRIAS: 5 e 1/2 (cinco e meia) diaria(s)
FINALIDADE: Substituição Legal
Ordenador(a) da Despesa: GILBERTO VALENTE MARTINS

PORTARIA N.º 518/2018-MP/PGJ
CONCEDER diárias, em virtude de haver sido autorizado deslocamento no âmbito do expediente nº 101267/2018 conforme abaixo relacionado:
NOME: MARIA LUCINEIDE BARBOSA MONTEIRO
CARGO/FUNÇÃO: TECNICO - ASSISTENTE SOCIAL - ATC-A-V
MATRÍCULA: 999.617
FUNDAMENTAÇÃO LEGAL: art. 145, da Lei Estadual n.º 5.810, de 24/1/1994
ORIGEM: Capanema - PA
DESTINO(S): Capitão Poço/PA
PERÍODO(S): 30/01/2018 - 30/01/2018, 31/01/2018 - 31/01/2018.
QUANTIDADE DE DIÁRIAS: 1 (um) diaria(s)
FINALIDADE: Elaboração de relatório psicosocial - Realizar estudo psicossocial envolvendo criancas, adolescentes e idosos do Municipio de Capitao Poco.
Ordenador(a) da Despesa: GILBERTO VALENTE MARTINS

PORTARIA N.º 520/2018-MP/PGJ
CONCEDER diárias, em virtude de haver sido autorizado deslocamento no âmbito do expediente nº 101243/2018 conforme abaixo relacionado:
NOME: ANTONIO CRUZ NEVES
CARGO/FUNÇÃO: AUXILIAR DE ADMINISTRACAO - AUD-C-I
MATRÍCULA: 999.239
FUNDAMENTAÇÃO LEGAL: art. 145, da Lei Estadual n.º 5.810, de 24/1/1994
ORIGEM: Belém - PA
DESTINO(S): Irituia/PA, Mãe do Rio/PA
PERÍODO(S): 05/02/2018 - 10/02/2018
QUANTIDADE DE DIÁRIAS: 5 e 1/2 (cinco e meia) diaria(s)
FINALIDADE: Levantamento de informações - Acompanhar a montagem dos moveis novos e posteriormente, realizar inventario f sico e tombamento dos referidos bens.
Ordenador(a) da Despesa: GILBERTO VALENTE MARTINS

PORTARIA N.º 521/2018-MP/PGJ
CONCEDER diárias, em virtude de haver sido autorizado deslocamento no âmbito do expediente nº 101244/2018 conforme abaixo relacionado:
NOME: MARIA DOLORES AFONSO LOBATO DA SILVA
CARGO/FUNÇÃO: CHEFE DA DIVISAO DE PROCESSOS CIVEIS - MP.ASI-200.2
MATRÍCULA: 999.1655
FUNDAMENTAÇÃO LEGAL: art. 145, da Lei Estadual n.º 5.810, de 24/1/1994
ORIGEM: Belém - PA
DESTINO(S): Itaituba/PA
PERÍODO(S): 31/01/2018 - 02/02/2018
QUANTIDADE DE DIÁRIAS: 2 e 1/2 (dois e meia) diaria(s)
FINALIDADE: Implantação de sistema(s) - Realizar o treinamento do PJE, Processo Judicial Eletronico, para membros e servidores da PJ de Itaituba.
Ordenador(a) da Despesa: GILBERTO VALENTE MARTINS

PORTARIA N.º 630/2018-MP/PGJ
CONCEDER diárias, em virtude de haver sido autorizado deslocamento no âmbito do expediente nº 101420/2018 conforme abaixo relacionado:
NOME: JANUARIO CONSTANCIO DIAS NETO
CARGO/FUNÇÃO: Promotor de Justiça de Santa Luzia do Pará
MATRÍCULA: 999.1677
FUNDAMENTAÇÃO LEGAL: art. 117, da Lei Complementar Estadual n.º 057, de 06 de julho de 2006
ORIGEM: Santa Luzia do Pará - PA
DESTINO(S): Ourém/PA
PERÍODO(S): 31/01/2018 - 01/02/2018
QUANTIDADE DE DIÁRIAS: 1 e 1/2 (um e meia) diaria(s)
FINALIDADE: Acumulação - Responder pelo Cargo de Promotor de Justica de Ourem.
Ordenador(a) da Despesa: GILBERTO VALENTE MARTINS

PORTARIA N.º 632/2018-MP/PGJ
CONCEDER diárias, em virtude de haver sido autorizado deslocamento no âmbito do expediente nº 101642/2018 conforme abaixo relacionado:
NOME: SANDRO RODRIGUES DA SILVA
CARGO/FUNÇÃO: TECNICO EM INFORMATICA - AAI-A-I
MATRÍCULA: 999.2716
FUNDAMENTAÇÃO LEGAL: art. 145, da Lei Estadual n.º 5.810, de 24/1/1994
ORIGEM: Santarém - PA
DESTINO(S): Monte Alegre/PA
PERÍODO(S): 19/02/2018 - 23/02/2018
QUANTIDADE DE DIÁRIAS: 4 e 1/2 (quatro e meia) diaria(s)
FINALIDADE: Implantação de sistema(s) - Instalacao de equipamentos e instalacao de aplicativos
Ordenador(a) da Despesa: GILBERTO VALENTE MARTINS

PORTARIA N.º 649/2018-MP/PGJ
CONCEDER diárias, em virtude de haver sido autorizado deslocamento no âmbito do expediente nº 101373/2018 conforme abaixo relacionado:
NOME: CARLOS ALBERTO DE OLIVEIRA GUILHERME
CARGO/FUNÇÃO: OFICIAL DE SERVICOS AUXILIARES - AOA-A-V
MATRÍCULA: 999.913
FUNDAMENTAÇÃO LEGAL: art. 145, da Lei Estadual n.º 5.810, de 24/1/1994
ORIGEM: Capanema - PA
DESTINO(S): Santa Luzia do Pará/PA
PERÍODO(S): 01/02/2018 - 01/02/2018, 08/02/2018 - 08/02/2018
QUANTIDADE DE DIÁRIAS: 1 (um) diaria(s)
FINALIDADE: Levantamento de informações - Dar cumprimento de diligencias
Ordenador(a) da Despesa: GILBERTO VALENTE MARTINS

PORTARIA N.º 651/2018-MP/PGJ
CONCEDER diárias, em virtude de haver sido autorizado deslocamento no âmbito do expediente nº 101339/2018 conforme abaixo relacionado:
NOME: THIAGO TAKADA PEREIRA
CARGO/FUNÇÃO: Promotor de Justiça de Melgaço
MATRÍCULA: 999.2455
FUNDAMENTAÇÃO LEGAL: art. 117, da Lei Complementar Estadual n.º 057, de 06 de julho de 2006
ORIGEM: Melgaço - PA
DESTINO(S): Portel/PA
PERÍODO(S): 29/01/2018 - 01/02/2018
QUANTIDADE DE DIÁRIAS: 3 e 1/2 (tres e meia) diaria(s)
FINALIDADE: Mutirão
Ordenador(a) da Despesa: GILBERTO VALENTE MARTINS

PORTARIA N.º 652/2018-MP/PGJ
CONCEDER diárias, em virtude de haver sido autorizado deslocamento no âmbito do expediente nº 101332/2018 conforme abaixo relacionado:
NOME: LUIZ RICARDO PINHO
CARGO/FUNÇÃO: AUXILIAR DE ADMINISTRACAO - AUD-B-IV
MATRÍCULA: 999.523
FUNDAMENTAÇÃO LEGAL: art. 145, da Lei Estadual n.º 5.810, de 24/1/1994
ORIGEM: Belém - PA
DESTINO(S): Altamira/PA
PERÍODO(S): 07/02/2018 - 08/02/2018
QUANTIDADE DE DIÁRIAS: 1 e 1/2 (um e meia) diaria(s)
FINALIDADE: Reunião de trabalho
Ordenador(a) da Despesa: GILBERTO VALENTE MARTINS

PORTARIA N.º 655/2018-MP/PGJ
CONCEDER diárias, em virtude de haver sido autorizado deslocamento no âmbito do expediente nº 101124/2018 conforme abaixo relacionado:
NOME: FERNANDO ALVES DO NASCIMENTO JUNIOR
CARGO/FUNÇÃO: ASSESSOR ESPECIALIZADO
MATRÍCULA: 999.2428
FUNDAMENTAÇÃO LEGAL: art. 145, da Lei Estadual n.º 5.810, de 24/1/1994
ORIGEM: Belém - PA
DESTINO(S): Altamira/PA
PERÍODO(S): 07/02/2018 - 08/02/2018
QUANTIDADE DE DIÁRIAS: 1 e 1/2 (um e meia) diaria(s)
FINALIDADE: Reunião de trabalho - Dar apoio tecnico e cobertura jornalistica na cerimonia de inauguracao das novas instalacoes daquela PJ.
Ordenador(a) da Despesa: GILBERTO VALENTE MARTINS

PORTARIA N.º 657/2018-MP/PGJ
CONCEDER diárias, em virtude de haver sido autorizado deslocamento no âmbito do expediente nº 101553/2018 conforme abaixo relacionado:
NOME: VALTER ANDREY VALOIS CAVALCANTE
CARGO/FUNÇÃO: DIRETOR DE DEPARTAMENTO
MATRÍCULA: 999.1054
FUNDAMENTAÇÃO LEGAL: art. 145, da Lei Estadual n.º 5.810, de 24/1/1994
ORIGEM: Belém - PA
DESTINO(S): Altamira/PA
PERÍODO(S): 07/02/2018 - 08/02/2018
QUANTIDADE DE DIÁRIAS: 1 e 1/2 (um e meia) diaria(s)
FINALIDADE: Acompanhamento de membro - Auxiliar o Exmo Procurador-Geral de Justica durante reuniao com membros e servidores em Altamira.
Ordenador(a) da Despesa: GILBERTO VALENTE MARTINS

PORTARIA N.º 678/2018-MP/PGJ
CONCEDER diárias, em virtude de haver sido autorizado deslocamento no âmbito do expediente nº 101380/2018 conforme abaixo relacionado:
NOME: JOSE RIBAMAR BARROS DA CRUZ
CARGO/FUNÇÃO: MOTORISTA - AOM-C-III
MATRÍCULA: 999.251
FUNDAMENTAÇÃO LEGAL: art. 145, da Lei Estadual n.º 5.810, de 24/1/1994
ORIGEM: Belém - PA
DESTINO(S): Cametá/PA
PERÍODO(S): 19/02/2018 - 22/02/2018
QUANTIDADE DE DIÁRIAS: 3 e 1/2 (tres e meia) diaria(s)
FINALIDADE: Condução de membro/servidor à serviço do MPPA - Katia de Oliveira Carvalheiros
Ordenador(a) da Despesa: GILBERTO VALENTE MARTINS

PORTARIA N.º 679/2018-MP/PGJ
CONCEDER diárias, em virtude de haver sido autorizado deslocamento no âmbito do expediente nº 101536/2018 conforme abaixo relacionado:
NOME: JACIREMA JENNY NUNES GOMES
CARGO/FUNÇÃO: AUXILIAR DE ADMINISTRACAO - AUD-C-V
MATRÍCULA: 999.289
FUNDAMENTAÇÃO LEGAL: art. 145, da Lei Estadual n.º 5.810, de 24/1/1994
ORIGEM: Belém - PA
DESTINO(S): Marabá/PA
PERÍODO(S): 19/02/2018 - 21/02/2018
QUANTIDADE DE DIÁRIAS: 2 e 1/2 (dois e meia) diaria(s)
FINALIDADE: Levantamento de informações - Deslocamento ao municipio de MARABA nos dias 19 a 21 de fevereiro de 2018 no interesse do Processo de Sindicancia Administrativa Investigatoria instaurado atraves da Portaria nº 8.353/2017-MP/PGJ.
Ordenador(a) da Despesa: GILBERTO VALENTE MARTINS

PORTARIA N.º 680/2018-MP/PGJ
CONCEDER diárias, em virtude de haver sido autorizado deslocamento no âmbito do expediente nº 101269/2018 conforme abaixo relacionado:
NOME: MAYLOR COSTA LEDO
CARGO/FUNÇÃO: TECNICO ESPECIALIZADO - ENGENHEIRO - ATE-A-I
MATRÍCULA: 999.1716
FUNDAMENTAÇÃO LEGAL: art. 145, da Lei Estadual n.º 5.810, de 24/1/1994
ORIGEM: Belém - PA
DESTINO(S): Salinópolis/PA
PERÍODO(S): 07/02/2018 - 09/02/2018
QUANTIDADE DE DIÁRIAS: 2 e 1/2 (dois e meia) diaria(s)
FINALIDADE: Levantamento de informações - Realizar vistoria tecnica em 02 escolas estaduais do município de Salinopolis, atendendo a solicitacao da PJ local, com o objetivo de verif car as condicoes de conservacao e funcionamento, infraestrutura, acessibilidade e das instalacoes eletricas, de agua e esgoto dos predios das referidas escolas, sendo, para tanto, realizados levantamentos, medicoes, registros fotograf cos e constatacoes de ordem tecnica.
Ordenador(a) da Despesa: GILBERTO VALENTE MARTINS

PORTARIA N.º 683/2018-MP/PGJ
CONCEDER diárias, em virtude de haver sido autorizado deslocamento no âmbito do expediente nº 101446/2018 conforme abaixo relacionado:
NOME: PATRICIA CARVALHO MEDRADO ASSMANN
CARGO/FUNÇÃO: Promotor de Justiça de São Sebastião da Boa Vista
MATRÍCULA: 999.2356
FUNDAMENTAÇÃO LEGAL: art. 117, da Lei Complementar Estadual n.º 057, de 06 de julho de 2006
ORIGEM: São Sebastião da Boa Vista - PA
DESTINO(S): Belém/PA
PERÍODO(S): 01/02/2018 - 02/02/2018
QUANTIDADE DE DIÁRIAS: 1 e 1/2 (um e meia) diaria(s)
FINALIDADE: Reunião de trabalho - Participar da Reuniao do GT da Infancia e juventude dos Polos Marajo I e II.
Ordenador(a) da Despesa: GILBERTO VALENTE MARTINS

PORTARIA N.º 697/2018-MP/PGJ
CONCEDER diárias, em virtude de haver sido autorizado deslocamento no âmbito do expediente nº 101743/2018 conforme abaixo relacionado:
NOME: MARIA LUCINEIDE BARBOSA MONTEIRO
CARGO/FUNÇÃO: TECNICO - ASSISTENTE SOCIAL - ATC-A-V
MATRÍCULA: 999.617
FUNDAMENTAÇÃO LEGAL: art. 145, da Lei Estadual n.º 5.810, de 24/1/1994
ORIGEM: Capanema - PA
DESTINO(S): São João de Pirabas/PA
PERÍODO(S): 09/02/2018 - 09/02/2018
QUANTIDADE DE DIÁRIAS: 1/2 (meia) diaria(s)
FINALIDADE: Elaboração de relatório psicossocial
Ordenador(a) da Despesa: DULCELINDA LOBATO PANTOJA

PORTARIA N.º 700/2018-MP/PGJ
CONCEDER diárias, em virtude de haver sido autorizado deslocamento no âmbito do expediente nº 101718/2018 conforme abaixo relacionado:
NOME: JOSE RIBAMAR BARROS DA CRUZ
CARGO/FUNÇÃO: MOTORISTA - AOM-C-III
MATRÍCULA: 999.251
FUNDAMENTAÇÃO LEGAL: art. 145, da Lei Estadual n.º 5.810, de 24/1/1994
ORIGEM: Belém - PA
DESTINO(S): Irituia/PA
PERÍODO(S): 05/02/2018 - 05/02/2018
QUANTIDADE DE DIÁRIAS: 1/2 (meia) diaria(s)
FINALIDADE: Condução de membro/servidor à serviço do MPPA - George Amilton Goncalves da Silva.
Ordenador(a) da Despesa: DULCELINDA LOBATO PANTOJA

PORTARIA N.º 707/2018-MP/PGJ
CONCEDER diárias, em virtude de haver sido autorizado deslocamento no âmbito do expediente nº 101571/2018 conforme abaixo relacionado:
NOME: JOSE ILTON LIMA MOREIRA JUNIOR
CARGO/FUNÇÃO: Promotor de Justiça de Salvaterra
MATRÍCULA: 999.2320
FUNDAMENTAÇÃO LEGAL: art. 117, da Lei Complementar Estadual n.º 057, de 06 de julho de 2006
ORIGEM: Salvaterra - PA
DESTINO(S): Belém/PA
PERÍODO(S): 01/02/2018 - 03/02/2018
QUANTIDADE DE DIÁRIAS: 2 e 1/2 (dois e meia) diaria(s)
FINALIDADE: Reunião de trabalho - Participar da Reuniao Setorial do GT da Infancia e Juventude.
Ordenador(a) da Despesa: DULCELINDA LOBATO PANTOJA

PORTARIA N.º 708/2018-MP/PGJ
CONCEDER diárias, em virtude de haver sido autorizado deslocamento no âmbito do expediente nº 101564/2018 conforme abaixo relacionado:
NOME: ADRIANA PASSOS FERREIRA
CARGO/FUNÇÃO: Promotor de Justiça de Ponta de Pedras
MATRÍCULA: 999.1694
FUNDAMENTAÇÃO LEGAL: art. 117, da Lei Complementar Estadual n.º 057, de 06 de julho de 2006
ORIGEM: Ponta de Pedras - PA
DESTINO(S): Belém/PA
PERÍODO(S): 01/02/2018 - 02/02/2018
QUANTIDADE DE DIÁRIAS: 1 e 1/2 (um e meia) diaria(s)
FINALIDADE: Reunião de trabalho - Participar da Reuniao Setorial do GT da Infancia e Juventude
Ordenador(a) da Despesa: DULCELINDA LOBATO PANTOJA

PORTARIA N.º 711/2018-MP/PGJ
CONCEDER diárias, em virtude de haver sido autorizado deslocamento no âmbito do expediente nº 101534/2018 conforme abaixo relacionado:
NOME: FRANCISCO VIEIRA DE ARAUJO
CARGO/FUNÇÃO: AUXILIAR DE SERVICOS DE MANUTENCAO - AOS-A-IV
MATRÍCULA: 999.1231
FUNDAMENTAÇÃO LEGAL: art. 145, da Lei Estadual n.º 5.810, de 24/1/1994
ORIGEM: Capanema - PA
DESTINO(S): Viseu/PA
PERÍODO(S): 07/02/2018 - 09/02/2018
QUANTIDADE DE DIÁRIAS: 2 e 1/2 (dois e meia) diaria(s)
FINALIDADE: Reparos em bens móveis/imóveis - Realizar instalacao de ar condicionado naquela PJ
Ordenador(a) da Despesa: DULCELINDA LOBATO PANTOJA

PORTARIA N.º 712/2018-MP/PGJ
CONCEDER diárias, em virtude de haver sido autorizado deslocamento no âmbito do expediente nº 101533/2018 conforme abaixo relacionado:
NOME: RENATO MIRANDA BRAGA
CARGO/FUNÇÃO: TECNICO EM INFORMATICA - AAI-A-II
MATRÍCULA: 999.1837
FUNDAMENTAÇÃO LEGAL: art. 145, da Lei Estadual n.º 5.810, de 24/1/1994
ORIGEM: Capanema - PA
DESTINO(S): Mãe do Rio/PA, Viseu/PA
PERÍODO(S): 05/02/2018 - 09/02/2018
QUANTIDADE DE DIÁRIAS: 4 e 1/2 (quatro e meia) diaria(s)
FINALIDADE: Reparos em bens móveis/imóveis - Realizar manutencao nos computadores daquelas PJ´s.
Ordenador(a) da Despesa: DULCELINDA LOBATO PANTOJA

PORTARIA N.º 713/2018-MP/PGJ
CONCEDER diárias, em virtude de haver sido autorizado deslocamento no âmbito do expediente nº 101532/2018 conforme abaixo relacionado:
NOME: SERGIO RICARDO DE OLIVEIRA GAIA
CARGO/FUNÇÃO: AUXILIAR DE SERVICOS GERAIS - AOG-C-I
MATRÍCULA: 999.563
FUNDAMENTAÇÃO LEGAL: art. 145, da Lei Estadual n.º 5.810, de 24/1/1994
ORIGEM: Belém - PA
DESTINO(S): Curralinho/PA, Breves/PA, Melgaço/PA, Portel/PA
PERÍODO(S): 15/02/2018 - 24/02/2018
QUANTIDADE DE DIÁRIAS: 9 e 1/2 (nove e meia) diaria(s)
FINALIDADE: Reparos em bens móveis/imóveis
Ordenador(a) da Despesa: DULCELINDA LOBATO PANTOJA

PORTARIA N.º 715/2018-MP/PGJ
CONCEDER diárias, em virtude de haver sido autorizado deslocamento no âmbito do expediente nº 101531/2018 conforme abaixo relacionado:
NOME: ANTONIO CRUZ NEVES
CARGO/FUNÇÃO: AUXILIAR DE ADMINISTRACAO - AUD-C-I
MATRÍCULA: 999.239
FUNDAMENTAÇÃO LEGAL: art. 145, da Lei Estadual n.º 5.810, de 24/1/1994
ORIGEM: Belém - PA
DESTINO(S): Curralinho/PA, Breves/PA, Melgaço/PA, Portel/PA
PERÍODO(S): 15/02/2018 - 24/02/2018
QUANTIDADE DE DIÁRIAS: 9 e 1/2 (nove e meia) diaria(s)
FINALIDADE: Reparos em bens móveis/imóveis
Ordenador(a) da Despesa: DULCELINDA LOBATO PANTOJA

PORTARIA N.º 728/2018-MP/PGJ
CONCEDER diárias, em virtude de haver sido autorizado deslocamento no âmbito do expediente nº 101485/2018 conforme abaixo relacionado:
NOME: LILIAN VIANA FREIRE
CARGO/FUNÇÃO: 13o Promotor de Justiça de Marabá
MATRÍCULA: 999.1348
FUNDAMENTAÇÃO LEGAL: art. 117, da Lei Complementar Estadual n.º 057, de 06 de julho de 2006
ORIGEM: Marabá - PA
DESTINO(S): Belém/PA
PERÍODO(S): 04/02/2018 - 06/02/2018
QUANTIDADE DE DIÁRIAS: 2 e 1/2 (dois e meia) diaria(s)
FINALIDADE: Curso/encontro/seminário (anexar programação) - Participar como Expositora no Curso de Ingresso na Carreira de Membro do Ministerio Publico.
Ordenador(a) da Despesa: DULCELINDA LOBATO PANTOJA

PORTARIA N.º 730/2018-MP/PGJ
CONCEDER diárias, em virtude de haver sido autorizado deslocamento no âmbito do expediente nº 101411/2018 conforme abaixo relacionado:
NOME: HELIO RODRIGUES LEMOS
CARGO/FUNÇÃO: MOTORISTA - AOM-A-V
MATRÍCULA: 999.1182
FUNDAMENTAÇÃO LEGAL: art. 145, da Lei Estadual n.º 5.810, de 24/1/1994
ORIGEM: Castanhal - PA
DESTINO(S): São Francisco do Pará/PA, Inhangapi/PA
PERÍODO(S): 22/01/2018 - 22/01/2018
QUANTIDADE DE DIÁRIAS: 1/2 (meia) diaria(s)
FINALIDADE: Condução de membro/servidor à serviço do MPPA - Edson Gomes de Aguiar Silva
Ordenador(a) da Despesa: DULCELINDA LOBATO PANTOJA

PORTARIA N.º 731/2018-MP/PGJ
CONCEDER diárias, em virtude de haver sido autorizado deslocamento no âmbito do expediente nº 101410/2018 conforme abaixo relacionado:
NOME: EDSON GOMES DE AGUIAR SILVA
CARGO/FUNÇÃO: TECNICO EM INFORMATICA - AAI-A-II
MATRÍCULA: 999.2376
FUNDAMENTAÇÃO LEGAL: art. 145, da Lei Estadual n.º 5.810, de 24/1/1994
ORIGEM: Castanhal - PA
DESTINO(S): São Francisco do Pará/PA, Inhangapi/PA
PERÍODO(S): 22/01/2018 - 22/01/2018
QUANTIDADE DE DIÁRIAS: 1/2 (meia) diaria(s)
FINALIDADE: Implantação de sistema(s)
Ordenador(a) da Despesa: DULCELINDA LOBATO PANTOJA

PORTARIA N.º 732/2018-MP/PGJ
CONCEDER diárias, em virtude de haver sido autorizado deslocamento no âmbito do expediente nº 101353/2018 conforme abaixo relacionado:
NOME: LAEL MESQUITA TEIXEIRA
CARGO/FUNÇÃO: AUXILIAR DE ADMINISTRACAO - AUD-A-II
MATRÍCULA: 999.2129
FUNDAMENTAÇÃO LEGAL: art. 145, da Lei Estadual n.º 5.810, de 24/1/1994
ORIGEM: Vigia - PA
DESTINO(S): Bujaru/PA
PERÍODO(S): 19/02/2018 - 19/02/2018, 21/02/2018 - 21/02/2018, 26/02/2018 - 26/02/2018, 28/02/2018 - 28/02/2018
QUANTIDADE DE DIÁRIAS: 2 (dois) diaria(s)
FINALIDADE: Substituição Legal
Ordenador(a) da Despesa: DULCELINDA LOBATO PANTOJA

PORTARIA N.º 733/2018-MP/PGJ
CONCEDER diárias, em virtude de haver sido autorizado deslocamento no âmbito do expediente nº 101119/2018 conforme abaixo relacionado:
NOME: VENUSA MARIA SANTOS FREIRE
CARGO/FUNÇÃO: ASSESSOR ESPECIALIZ APOIO TEC-OPER JUD EXTRAJ INTE
MATRÍCULA: 999.2681
FUNDAMENTAÇÃO LEGAL: art. 145, da Lei Estadual n.º 5.810, de 24/1/1994
ORIGEM: Tucuruí - PA
DESTINO(S): Belém/PA
PERÍODO(S): 28/02/2018 - 02/03/2018
QUANTIDADE DE DIÁRIAS: 2 e 1/2 (dois e meia) diaria(s)
FINALIDADE: Curso/encontro/seminário (anexar programação) - Participar do Curso "Deteccao de Fraudes em Licitacao"
Ordenador(a) da Despesa: DULCELINDA LOBATO PANTOJA

PORTARIA N.º 1077/2018-MP/PGJ
CONCEDER diárias, em virtude de haver sido autorizado deslocamento no âmbito do expediente nº 102669/2018 conforme abaixo relacionado:
NOME: SERGIO DONISETE BANDEIRA BARROS
CARGO/FUNÇÃO: AUXILIAR DE SERVICOS GERAIS - AOG-A-III
MATRÍCULA: 999.1191
FUNDAMENTAÇÃO LEGAL: art. 145, da Lei Estadual n.º 5.810, de 24/1/1994
ORIGEM: Marabá - PA
DESTINO(S): Nova Ipixuna/PA
PERÍODO(S): 28/02/2018 - 28/02/2018
QUANTIDADE DE DIÁRIAS: 1/2 (meia) diaria(s)
FINALIDADE: Condução de membro/servidor à serviço do MPPA - Atender solicitacao para entrega de expedientes no municipio de Nova Ipixuna-PA
Ordenador(a) da Despesa: DULCELINDA LOBATO PANTOJA

PORTARIA N.º 1078/2018-MP/PGJ
CONCEDER diárias, em virtude de haver sido autorizado deslocamento no âmbito do expediente nº 102586/2018 conforme abaixo relacionado:
NOME: ELCIMAR BARBOSA DOS SANTOS
CARGO/FUNÇÃO: TECNICO - PSICOLOGO - ATC-A-V
MATRÍCULA: 999.878
FUNDAMENTAÇÃO LEGAL: art. 145, da Lei Estadual n.º 5.810, de 24/1/1994
ORIGEM: Redenção - PA
DESTINO(S): Sapucaia/PA
PERÍODO(S): 26/02/2018 - 28/02/2018
QUANTIDADE DE DIÁRIAS: 2 e 1/2 (dois e meia) diaria(s)
FINALIDADE: Levantamento de informações - Auxiliar Promotor de Justica em inspecoes nos estabelecimentos escolares do municipio de Sapucaia.
Ordenador(a) da Despesa: DULCELINDA LOBATO PANTOJA

PORTARIA N.º 1091/2018-MP/PGJ
CONCEDER diárias, em virtude de haver sido autorizado deslocamento no âmbito do expediente nº 102664/2018 conforme abaixo relacionado:
NOME: EDSON GOMES DE AGUIAR SILVA
CARGO/FUNÇÃO: TECNICO EM INFORMATICA - AAI-A-II
MATRÍCULA: 999.2376
FUNDAMENTAÇÃO LEGAL: art. 145, da Lei Estadual n.º 5.810, de 24/1/1994
ORIGEM: Castanhal - PA
DESTINO(S): Colares/PA

PERÍODO(S): 19/02/2018 - 19/02/2018
QUANTIDADE DE DIÁRIAS: 1/2 (meia) diaria(s)
FINALIDADE: Implantação de sistema(s)
Ordenador(a) da Despesa: GILBERTO VALENTE MARTINS

PORTARIA N.º 1113/2018-MP/PGJ

CONCEDER diárias, em virtude de haver sido autorizado deslocamento no âmbito do expediente nº 102347/2018 conforme abaixo relacionado:
NOME: LORE TATIANA NERIS DOS SANTOS
CARGO/FUNÇÃO: AUXILIAR DE ADMINISTRACAO - AUD-A-II
MATRÍCULA: 999.1827
FUNDAMENTAÇÃO LEGAL: art. 145, da Lei Estadual n.º 5.810, de 24/1/1994
ORIGEM: Colares - PA
DESTINO(S): Bujaru/PA
PERÍODO(S): 01/03/2018 - 02/03/2018, 06/03/2018 - 06/03/2018, 08/03/2018 - 09/03/2018, 13/03/2018 - 13/03/2018, 15/03/2018 - 16/03/2018, 20/03/2018 - 20/03/2018, 22/03/2018 - 23/03/2018, 27/03/2018 - 27/03/2018, 29/03/2018 - 29/03/2018
QUANTIDADE DE DIÁRIAS: 6 e 1/2 (seis e meia) diaria(s)
FINALIDADE: Substituição Legal
Ordenador(a) da Despesa: GILBERTO VALENTE MARTINS

PORTARIA N.º 1114/2018-MP/PGJ

CONCEDER diárias, em virtude de haver sido autorizado deslocamento no âmbito do expediente nº 102442/2018 conforme abaixo relacionado:
NOME: JANE CLEIDE SILVA SOUZA
CARGO/FUNÇÃO: 12o Promotor de Justiça de Marabá
MATRÍCULA: 999.1332
FUNDAMENTAÇÃO LEGAL: art. 117, da Lei Complementar Estadual n.º 057, de 06 de julho de 2006
ORIGEM: Marabá - PA
DESTINO(S): Belém/PA
PERÍODO(S): 22/02/2018 - 24/02/2018
QUANTIDADE DE DIÁRIAS: 2 (dois) diaria(s)
FINALIDADE: Reunião de trabalho - Participar da reuniao do GT Agrario
Ordenador(a) da Despesa: GILBERTO VALENTE MARTINS

PORTARIA N.º 1115/2018-MP/PGJ

CONCEDER diárias, em virtude de haver sido autorizado deslocamento no âmbito do expediente nº 102622/2018 conforme abaixo relacionado:
NOME: JOAO ODILSON SIQUEIRA DA SILVA
CARGO/FUNÇÃO: AUXILIAR DE SERVICOS GERAIS - AOG-A-V
MATRÍCULA: 999.1038
FUNDAMENTAÇÃO LEGAL: art. 145, da Lei Estadual n.º 5.810, de 24/1/1994
ORIGEM: Belém - PA
DESTINO(S): Ourém/PA, Ulianópolis/PA
PERÍODO(S): 27/02/2018 - 03/03/2018
QUANTIDADE DE DIÁRIAS: 4 e 1/2 (quatro e meia) diaria(s)
FINALIDADE: Reparos em bens móveis/imóveis
Ordenador(a) da Despesa: GILBERTO VALENTE MARTINS

PORTARIA N.º 1142/2018-MP/PGJ

CONCEDER diárias, em virtude de haver sido autorizado deslocamento no âmbito do expediente nº 102430/2018 conforme abaixo relacionado:
NOME: MARLY DANTAS NERY
CARGO/FUNÇÃO: ASSESSOR DE PLANEJAMENTO INSTITUCIONAL
MATRÍCULA: 999.1384
FUNDAMENTAÇÃO LEGAL: art. 145, da Lei Estadual n.º 5.810, de 24/1/1994
ORIGEM: Belém - PA
DESTINO(S): Altamira/PA
PERÍODO(S): 28/02/2018 - 02/03/2018
QUANTIDADE DE DIÁRIAS: 2 e 1/2 (dois e meia) diaria(s)
FINALIDADE: Reunião de trabalho
Ordenador(a) da Despesa: GILBERTO VALENTE MARTINS

PORTARIA N.º 1146/2018-MP/PGJ

CONCEDER diárias, em virtude de haver sido autorizado deslocamento no âmbito do expediente nº 102427/2018 conforme abaixo relacionado:
NOME: EDWALDO LOPES DA SILVA
CARGO/FUNÇÃO: AUXILIAR DE ADMINISTRACAO - AUD-A-I
MATRÍCULA: 999.2513
FUNDAMENTAÇÃO LEGAL: art. 145, da Lei Estadual n.º 5.810, de 24/1/1994
ORIGEM: Belém - PA
DESTINO(S): Altamira/PA
PERÍODO(S): 28/02/2018 - 02/03/2018
QUANTIDADE DE DIÁRIAS: 2 e 1/2 (dois e meia) diaria(s)
FINALIDADE: Reunião de trabalho
Ordenador(a) da Despesa: GILBERTO VALENTE MARTINS

PORTARIA N.º 1147/2018-MP/PGJ

CONCEDER diárias, em virtude de haver sido autorizado deslocamento no âmbito do expediente nº 102531/2018 conforme abaixo relacionado:
NOME: JOSE MARIA COSTA LIMA JUNIOR
CARGO/FUNÇÃO: 3o Promotor de Justiça da Infância e Juventude de Belém
MATRÍCULA: 999.394
FUNDAMENTAÇÃO LEGAL: art. 117, da Lei Complementar Estadual n.º 057, de 06 de julho de 2006
ORIGEM: Belém - PA
DESTINO(S): Brasília/DF
PERÍODO(S): 06/03/2018 - 09/03/2018
QUANTIDADE DE DIÁRIAS: 3 e 1/2 (tres e meia) diaria(s)
FINALIDADE: Reunião de trabalho - Participar da I Reuniao Ordinaria do GNDH, como membro da Comissao Permanente da Infancia e Juventude (COPEIJ)
Ordenador(a) da Despesa: GILBERTO VALENTE MARTINS

PORTARIA N.º 1148/2018-MP/PGJ

CONCEDER diárias, em virtude de haver sido autorizado deslocamento no âmbito do expediente nº 100533/2018 conforme abaixo relacionado:
NOME: DIEGO WALLACE DOS SANTOS RIBEIRO
CARGO/FUNÇÃO: AUXILIAR DE ADMINISTRACAO - AUD-A-II
MATRÍCULA: 999.1832
FUNDAMENTAÇÃO LEGAL: art. 145, da Lei Estadual n.º 5.810, de 24/1/1994
ORIGEM: Bonito - PA
DESTINO(S): Viseu/PA
PERÍODO(S): 15/01/2018 - 19/01/2018, 25/01/2018 - 26/01/2018
QUANTIDADE DE DIÁRIAS: 6 (seis) diaria(s)
FINALIDADE: Substituição Legal
Ordenador(a) da Despesa: GILBERTO VALENTE MARTINS

PORTARIA N.º 1150/2018-MP/PGJ

CONCEDER diárias, em virtude de haver sido autorizado deslocamento no âmbito do expediente nº 102387/2018 conforme abaixo relacionado:
NOME: JOZIMO AZEVEDO BOTELHO
CARGO/FUNÇÃO: MOTORISTA - AOM-A-V
MATRÍCULA: 999.1126
FUNDAMENTAÇÃO LEGAL: art. 145, da Lei Estadual n.º 5.810, de 24/1/1994
ORIGEM: Belém - PA
DESTINO(S): Marabá/PA, São João do Araguaia/PA, São Domingos do Araguaia/PA, São Geraldo do Araguaia/PA, Canaã dos Carajás/PA, Parauapebas/PA, Rondon do Pará/PA
PERÍODO(S): 16/02/2018 - 27/02/2018
QUANTIDADE DE DIÁRIAS: 11 e 1/2 (dez e um e meia) diaria(s)
FINALIDADE: Reparos em bens móveis/imóveis
Ordenador(a) da Despesa: GILBERTO VALENTE MARTINS

PORTARIA N.º 1151/2018-MP/PGJ

CONCEDER diárias, em virtude de haver sido autorizado deslocamento no âmbito do expediente nº 102234/2018 conforme abaixo relacionado:
NOME: IRANEIDE DE OLIVEIRA SILVA MAGALHAES
CARGO/FUNÇÃO: AUXILIAR DE ADMINISTRACAO - AUD-A-III
MATRÍCULA: 999.1573
FUNDAMENTAÇÃO LEGAL: art. 145, da Lei Estadual n.º 5.810, de 24/1/1994
ORIGEM: Itaituba - PA
DESTINO(S): Novo Progresso/PA
PERÍODO(S): 25/02/2018 - 03/03/2018
QUANTIDADE DE DIÁRIAS: 6 e 1/2 (seis e meia) diaria(s)
FINALIDADE: Substituição Legal
Ordenador(a) da Despesa: GILBERTO VALENTE MARTINS

PORTARIA N.º 1152/2018-MP/PGJ

CONCEDER diárias, em virtude de haver sido autorizado deslocamento no âmbito do expediente nº 102508/2018 conforme abaixo relacionado:
NOME: LAYSE GORETTI BASTOS BARBOSA
CARGO/FUNÇÃO: ASSESSOR ESPECIALIZADO DE APOIO TECNICO-OPERACIONAL JUDICIAL E EXTRAJUDICIAL
MATRÍCULA: 999.1705
FUNDAMENTAÇÃO LEGAL: art. 145, da Lei Estadual n.º 5.810, de 24/1/1994
ORIGEM: Belém - PA
DESTINO(S): Altamira/PA
PERÍODO(S): 28/02/2018 - 02/03/2018
QUANTIDADE DE DIÁRIAS: 2 e 1/2 (dois e meia) diaria(s)
FINALIDADE: Acompanhamento de membro
Ordenador(a) da Despesa: GILBERTO VALENTE MARTINS

PORTARIA N.º 1153/2018-MP/PGJ

CONCEDER diárias, em virtude de haver sido autorizado deslocamento no âmbito do expediente nº102590/2018 conforme abaixo relacionado:
NOME: DIRCEU SANTOS SILVA
CARGO/FUNÇÃO: MOTORISTA - AOM-A-III
MATRÍCULA: 999.1490
FUNDAMENTAÇÃO LEGAL: art. 145, da Lei Estadual n.º 5.810, de 24/1/1994
ORIGEM: Redenção - PA
DESTINO(S): Sapucaia/PA
PERÍODO(S): 26/02/2018 - 28/02/2018
QUANTIDADE DE DIÁRIAS: 2 e 1/2 (dois e meia) diaria(s)
FINALIDADE: Condução de membro/servidor à serviço do MPPA - Elcimar Barbosa dos Santos e Maria da Conceicao Ribeiro Troitinho.
Ordenador(a) da Despesa: GILBERTO VALENTE MARTINS

PORTARIA N.º 1230/2018-MP/PGJ

CONCEDER diárias, em virtude de haver sido autorizado deslocamento no âmbito do expediente nº 102066/2018 conforme abaixo relacionado:
NOME: ANTONIO CRUZ NEVES
CARGO/FUNÇÃO: AUXILIAR DE ADMINISTRACAO - AUD-C-I
MATRÍCULA: 999.239
FUNDAMENTAÇÃO LEGAL: art. 145, da Lei Estadual n.º 5.810, de 24/1/1994
ORIGEM: Belém - PA
DESTINO(S): Ourém/PA, Ulianópolis/PA
PERÍODO(S): 27/02/2018 - 03/03/2018
QUANTIDADE DE DIÁRIAS: 4 e 1/2 (quatro e meia) diaria(s)
FINALIDADE: Reparos em bens móveis/imóveis - Realizar a montagem de mobiliario novo, tombamento de moveis e inventario.
Ordenador(a) da Despesa: GILBERTO VALENTE MARTINS

Protocolo: 298698

PORTARIA N.º 1850/2018-MP/PGJ

CONCEDER diárias, em virtude de haver sido autorizado deslocamento no âmbito do expediente nº 105769/2018 conforme abaixo relacionado:
NOME: RENATO ALBUQUERQUE CHAVES
CARGO/FUNÇÃO: ASSESSOR ESPECIALIZADO
MATRÍCULA: 999.1675
FUNDAMENTAÇÃO LEGAL: art. 145, da Lei Estadual n.º 5.810, de 24/1/1994
ORIGEM: Belém - PA
DESTINO(S): Tailândia/PA
PERÍODO(S): 05/04/2018 - 06/04/2018
QUANTIDADE DE DIÁRIAS: 1 e 1/2 (um e meia) diaria(s)
FINALIDADE: Fiscalização/vistoria em obra - Fiscalizacao mensal do contrato 131/2017
Belem, 21 de Março de 2018 .
Ordenador(a) da Despesa: GILBERTO VALENTE MARTINS

Protocolo: 298833

PORTARIA N.º 43/2018-MP/PGJ

CONCEDER diárias, em virtude de haver sido autorizado deslocamento no âmbito do expediente nº 100482/2018 conforme abaixo relacionado:
NOME: MARIA DA CONCEICAO RIBEIRO TROITINHO
CARGO/FUNÇÃO: TECNICO - PEDAGOGO - ATC-A-I
MATRÍCULA: 999.2812
FUNDAMENTAÇÃO LEGAL: art. 145, da Lei Estadual n.º 5.810, de 24/1/1994
ORIGEM: Redenção - PA
DESTINO(S): Conceição do Araguaia/PA
PERÍODO(S): 22/01/2018 - 22/01/2018, 24/01/2018 - 24/01/2018, 25/01/2018 - 25/01/2018, 26/01/2018 - 26/01/2018, 31/01/2018 - 31/01/2018.
QUANTIDADE DE DIÁRIAS: 2 e 1/2 (dois e meia) diaria(s)
FINALIDADE: Levantamento de informações - Atender solicitacao com o f m de realizar estudo psicopedagogico.
Ordenador(a) da Despesa: GILBERTO VALENTE MARTINS

PORTARIA N.º 65/2018-MP/PGJ

CONCEDER diárias, em virtude de haver sido autorizado deslocamento no âmbito do expediente nº 100480/2018 conforme abaixo relacionado:
NOME: DIRCEU SANTOS SILVA
CARGO/FUNÇÃO: MOTORISTA - AOM-A-III
MATRÍCULA: 999.1490
FUNDAMENTAÇÃO LEGAL: art. 145, da Lei Estadual n.º 5.810, de 24/1/1994
ORIGEM: Redenção - PA
DESTINO(S): Conceição do Araguaia/PA
PERÍODO(S): 22/01/2018 - 22/01/2018, 24/01/2018 - 24/01/2018, 25/01/2018 - 25/01/2018, 26/01/2018 - 26/01/2018, 31/01/2018 - 31/01/2018
QUANTIDADE DE DIÁRIAS: 2 e 1/2 (dois e meia) diaria(s)
FINALIDADE: Condução de membro/servidor à serviço do MPPA - Conduzir as servidoras, Elcimar Barbosa dos Santos, Psicologa e Maria Conceicao Ribeiro Troitinho, Pedagoga, ao municipio de Conceicao do Araguaia.
Ordenador(a) da Despesa: GILBERTO VALENTE MARTINS

PORTARIA N.º 250/2018-MP/PGJ

CONCEDER diárias, em virtude de haver sido autorizado deslocamento no âmbito do expediente nº 100800/2018 conforme abaixo relacionado:
NOME: AILTON ROCHA DA SILVA
CARGO/FUNÇÃO: AUXILIAR DE ADMINISTRACAO - AUD-A-V
MATRÍCULA: 999.1195
FUNDAMENTAÇÃO LEGAL: art. 145, da Lei Estadual n.º 5.810, de 24/1/1994
ORIGEM: Marabá - PA

DESTINO(S): Rondon do Pará/PA
PERÍODO(S): 17/01/2018 - 19/01/2018, 29/01/2018 - 31/01/2018
QUANTIDADE DE DIÁRIAS: 5 (cinco) diaria(s)
FINALIDADE: Substituição Legal
Ordenador(a) da Despesa: GILBERTO VALENTE MARTINS

PORTARIA N.º 609/2018-MP/PGJ

CONCEDER diárias, em virtude de haver sido autorizado deslocamento no âmbito do expediente nº 101561/2018 conforme abaixo relacionado:
NOME: LUIZ LUDUVICO DE ALMEIDA
CARGO/FUNÇÃO: AUXILIAR DE SERVICOS DE MANUTENCAO - AOS-C-I
MATRÍCULA: 999.347
FUNDAMENTAÇÃO LEGAL: art. 145, da Lei Estadual n.º 5.810, de 24/1/1994
ORIGEM: Belém - PA
DESTINO(S): Abaetetuba/PA
PERÍODO(S): 01/02/2018 - 01/02/2018
QUANTIDADE DE DIÁRIAS: 1/2 (meia) diaria(s)
FINALIDADE: Reparos em bens móveis/imóveis - O predio da PJ Abaetetuba vem apresentando inúmeras goteiras em toda sua extensao precisando urgentes reparos dadas as constantes chuvas do periodo.
Ordenador(a) da Despesa: DULCELINDA LOBATO PANTOJA

PORTARIA N.º 619/2018-MP/PGJ

CONCEDER diárias, em virtude de haver sido autorizado deslocamento no âmbito do expediente nº101306/2018 conforme abaixo relacionado:
NOME: RAIMUNDO EDINALDO DA SILVA PAES
CARGO/FUNÇÃO: AUXILIAR DE SERVICOS GERAIS - AOG-A-III
MATRÍCULA: 999.1580
FUNDAMENTAÇÃO LEGAL: art. 145, da Lei Estadual n.º 5.810, de 24/1/1994
ORIGEM: Belém - PA
DESTINO(S): Abaetetuba/PA
PERÍODO(S): 05/02/2018 - 07/02/2018
QUANTIDADE DE DIÁRIAS: 2 e 1/2 (dois e meia) diaria(s)
FINALIDADE: Reparos em bens móveis/imóveis - Desempenhar atividades na PJ de Abaetetuba.
Ordenador(a) da Despesa: DULCELINDA LOBATO PANTOJA

PORTARIA N.º 622/2018-MP/PGJ

CONCEDER diárias, em virtude de haver sido autorizado deslocamento no âmbito do expediente nº101291/2018 conforme abaixo relacionado:
NOME: ANDRE DE OLIVEIRA SOBRINHO
CARGO/FUNÇÃO: CHEFE DA DIVISAO DE ENGENHARIA - MP.ASI-200.2
MATRÍCULA: 999.770
FUNDAMENTAÇÃO LEGAL: art. 145, da Lei Estadual n.º 5.810, de 24/1/1994
ORIGEM: Belém - PA
DESTINO(S): Castanhal/PA
PERÍODO(S): 02/02/2018 - 02/02/2018
QUANTIDADE DE DIÁRIAS: 1/2 (meia) diaria(s)
FINALIDADE: Fiscalização/vistoria em obra - Viagem para f scalizacao do Contrato 071/2014-MPPA.
Ordenador(a) da Despesa: DULCELINDA LOBATO PANTOJA

PORTARIA N.º 628/2018-MP/PGJ

CONCEDER diárias, em virtude de haver sido autorizado deslocamento no âmbito do expediente nº 101391/2018 conforme abaixo relacionado:
NOME: HELOISA HELENA FEIO RAMOS
CARGO/FUNÇÃO: TECNICO - SOCIOLOGO - ATC-A-III
MATRÍCULA: 999.1369
FUNDAMENTAÇÃO LEGAL: art. 145, da Lei Estadual n.º 5.810, de 24/1/1994
ORIGEM: Belém - PA
DESTINO(S): Capanema/PA
PERÍODO(S): 19/02/2018 - 23/02/2018
QUANTIDADE DE DIÁRIAS: 4 e 1/2 (quatro e meia) diaria(s)
FINALIDADE: Levantamento de informações - Levantamento de dados primarios para elaboracao de estudo sociologico da educacao publica e privada de Capanema.
Ordenador(a) da Despesa: GILBERTO VALENTE MARTINS

PORTARIA N.º 629/2018-MP/PGJ

CONCEDER diárias, em virtude de haver sido autorizado deslocamento no âmbito do expediente nº101288/2018 conforme abaixo relacionado:
NOME: MARIA DOLORES AFONSO LOBATO DA SILVA
CARGO/FUNÇÃO: CHEFE DA DIVISAO DE PROCESSOS CIVEIS - MP.ASI-200.2
MATRÍCULA: 999.1655
FUNDAMENTAÇÃO LEGAL: art. 145, da Lei Estadual n.º 5.810, de 24/1/1994
ORIGEM: Belém - PA
DESTINO(S): Igarapé-Açu/PA
PERÍODO(S): 19/01/2018 - 19/01/2018
QUANTIDADE DE DIÁRIAS: 1/2 (meia) diaria(s)
FINALIDADE: Implantação de sistema(s) - Realizar o treinamento do PJE (Processo Judicial Eletronico) para os membros e servidores da PJ de Igarape-Acu e Maracana.
Ordenador(a) da Despesa: GILBERTO VALENTE MARTINS

PORTARIA N.º 631/2018-MP/PGJ

CONCEDER diárias, em virtude de haver sido autorizado deslocamento no âmbito do expediente nº101650/2018 conforme abaixo relacionado:
NOME: RENATO MIRANDA BRAGA
CARGO/FUNÇÃO: TECNICO EM INFORMATICA - AAI-A-II
MATRÍCULA: 999.1837
FUNDAMENTAÇÃO LEGAL: art. 145, da Lei Estadual n.º 5.810, de 24/1/1994
ORIGEM: Capanema - PA
DESTINO(S): São Miguel do Guamá/PA
PERÍODO(S): 31/01/2018 - 31/01/2018
QUANTIDADE DE DIÁRIAS: 1/2 (meia) diaria(s)
FINALIDADE: Reparos em bens móveis/imóveis - Exercer suas atribuicoes, af m de realizar conf guracao na rede de computadores da PJ de Sao Miguel do Guama.
Ordenador(a) da Despesa: GILBERTO VALENTE MARTINS

PORTARIA N.º 637/2018-MP/PGJ

CONCEDER diárias, em virtude de haver sido autorizado deslocamento no âmbito do expediente nº101559/2018 conforme abaixo relacionado:
NOME: ABRANO CHAGAS DA SILVA
CARGO/FUNÇÃO: AUXILIAR DE SERVICOS DE MANUTENCAO - AOS-A-III
MATRÍCULA: 999.1602
FUNDAMENTAÇÃO LEGAL: art. 145, da Lei Estadual n.º 5.810, de 24/1/1994
ORIGEM: Belém - PA
DESTINO(S): Abaetetuba/PA
PERÍODO(S): 01/02/2018 - 01/02/2018
QUANTIDADE DE DIÁRIAS: 1/2 (meia) diaria(s)
FINALIDADE: Reparos em bens móveis/imóveis - O predio da PJ Abaetetuba vem apresentando inumerasgoteiras em toda sua extensao precisando urgentes reparos dadas as constantes chuvas do periodo.
Ordenador(a) da Despesa: GILBERTO VALENTE MARTINS

PORTARIA N.º 638/2018-MP/PGJ

CONCEDER diárias, em virtude de haver sido autorizado deslocamento no âmbito do expediente nº120491/2017 conforme abaixo relacionado:
NOME: DIANA BARBOSA GOMES BRAGA
CARGO/FUNÇÃO: TECNICO - PEDAGOGO - ATC-A-I
MATRÍCULA: 999.2074
FUNDAMENTAÇÃO LEGAL: art. 145, da Lei Estadual n.º 5.810, de 24/1/1994
ORIGEM: Belém - PA
DESTINO(S): Parauapebas/PA, Canaã dos Carajás/PA
PERÍODO(S): 26/02/2018 - 28/02/2018
QUANTIDADE DE DIÁRIAS: 2 e 1/2 (dois e meia) diaria(s)
FINALIDADE: Levantamento de informações
Ordenador(a) da Despesa: GILBERTO VALENTE MARTINS

PORTARIA N.º 639/2018-MP/PGJ

CONCEDER diárias, em virtude de haver sido autorizado deslocamento no âmbito do expediente nº101538/2018 conforme abaixo relacionado:
NOME: JOSE VENICIUS FRANCO DE OLIVEIRA
CARGO/FUNÇÃO: AUXILIAR DE ADMINISTRACAO - AUD-C-II
MATRÍCULA: 999.291
FUNDAMENTAÇÃO LEGAL: art. 145, da Lei Estadual n.º 5.810, de 24/1/1994
ORIGEM: Belém - PA
DESTINO(S): Marabá/PA
PERÍODO(S): 19/02/2018 - 21/02/2018
QUANTIDADE DE DIÁRIAS: 2 e 1/2 (dois e meia) diaria(s)
FINALIDADE: Levantamento de informações - Realizacao de audiencias e diligencias no interesse do Processode Sindicancia Administrativa Investigatoria instaurada atraves da Portaria nº 8.353/2017-MP/PGJ.
Ordenador(a) da Despesa: GILBERTO VALENTE MARTINS

PORTARIA N.º 640/2018-MP/PGJ

CONCEDER diárias, em virtude de haver sido autorizado deslocamento no âmbito do expediente nº 101551/2018 conforme abaixo relacionado:
NOME: ISAAC SACRAMENTO DA SILVA
CARGO/FUNÇÃO: Promotor de Justiça de Bujaru
MATRÍCULA: 999.1550
FUNDAMENTAÇÃO LEGAL: art. 117, da Lei Complementar Estadual n.º 057, de 06 de julho de 2006
ORIGEM: Bujaru - PA
DESTINO(S): Concórdia do Pará/PA
PERÍODO(S): 06/02/2018 - 06/02/2018, 20/02/2018 - 20/02/2018, 27/02/2018 - 27/02/2018
QUANTIDADE DE DIÁRIAS: 1 e 1/2 (um e meia) diaria(s)
FINALIDADE: Acumulação
Ordenador(a) da Despesa: GILBERTO VALENTE MARTINS

PORTARIA N.º 641/2018-MP/PGJ

CONCEDER diárias, em virtude de haver sido autorizado deslocamento no âmbito do expediente nº 101503/2018 conforme abaixo relacionado:
NOME: EDER GOMES DE SOUZA
CARGO/FUNÇÃO: MOTORISTA - AOM-A-V
MATRÍCULA: 999.1311
FUNDAMENTAÇÃO LEGAL: art. 145, da Lei Estadual n.º 5.810, de 24/1/1994
ORIGEM: Marabá - PA
DESTINO(S): Itupiranga/PA
PERÍODO(S): 07/02/2018 - 07/02/2018, 08/02/2018 - 08/02/2018
QUANTIDADE DE DIÁRIAS: 1 (um) diaria(s)
FINALIDADE: Condução de membro/servidor à serviço do MPPA - Jane Cleide Silva Souza
Ordenador(a) da Despesa: GILBERTO VALENTE MARTINS

PORTARIA N.º 642/2018-MP/PGJ

CONCEDER diárias, em virtude de haver sido autorizado deslocamento no âmbito do expediente nº 101563/2018 conforme abaixo relacionado:
NOME: FABIO MIRANDA DOS SANTOS
CARGO/FUNÇÃO: TECNICO EM INFORMATICA - AAI-A-I
MATRÍCULA: 999.2712
FUNDAMENTAÇÃO LEGAL: art. 145, da Lei Estadual n.º 5.810, de 24/1/1994
ORIGEM: Abaetetuba - PA
DESTINO(S): Limoeiro do Ajuru/PA
PERÍODO(S): 07/02/2018 - 09/02/2018
QUANTIDADE DE DIÁRIAS: 2 e 1/2 (dois e meia) diaria(s)
FINALIDADE: Reparos em bens móveis/imóveis - Realizar manutencao nos computadores daquela PJ
Ordenador(a) da Despesa: GILBERTO VALENTE MARTINS

PORTARIA N.º 643/2018-MP/PGJ

CONCEDER diárias, em virtude de haver sido autorizado deslocamento no âmbito do expediente nº 100352/2018 conforme abaixo relacionado:
NOME: LUIZ ANTONIO VILAS BOAS FILHO
CARGO/FUNÇÃO: ASSESSOR ESPECIALIZ APOIO TEC-OPER JUD EXTRAJ INTE
MATRÍCULA: 999.2568
FUNDAMENTAÇÃO LEGAL: art. 145, da Lei Estadual n.º 5.810, de 24/1/1994
ORIGEM: Marabá - PA
DESTINO(S): Piçarra/PA, São Geraldo do Araguaia/PA, Brejo Grande do Araguaia/PA, São Domingos do Araguaia/PA
PERÍODO(S): 23/01/2018 - 26/01/2018, 30/01/2018 - 02/02/2018, 05/02/2018 - 05/02/2018, 08/02/2018 - 09/02/2018, 15/02/2018 - 16/02/2018, 19/02/2018 - 23/02/2018
QUANTIDADE DE DIÁRIAS: 13 (dez e tres) diaria(s)
FINALIDADE: Fiscalização/vistoria em obra
Ordenador(a) da Despesa: GILBERTO VALENTE MARTINS

PORTARIA N.º 644/2018-MP/PGJ

CONCEDER diárias, em virtude de haver sido autorizado deslocamento no âmbito do expediente nº101403/2018 conforme abaixo relacionado:
NOME: MESEC SANTOS MENDES ALMEIDA
CARGO/FUNÇÃO: MOTORISTA - AOM-A-V
MATRÍCULA: 999.1216
FUNDAMENTAÇÃO LEGAL: art. 145, da Lei Estadual n.º 5.810, de 24/1/1994
ORIGEM: Belém - PA
DESTINO(S): Castanhal/PA
PERÍODO(S): 02/02/2018 - 02/02/2018
QUANTIDADE DE DIÁRIAS: 1/2 (meia) diaria(s)
FINALIDADE: Condução de membro/servidor à serviço do MPPA - Andre de Oliveira Sobrinho
Ordenador(a) da Despesa: GILBERTO VALENTE MARTINS

PORTARIA N.º 645/2018-MP/PGJ

CONCEDER diárias, em virtude de haver sido autorizado deslocamento no âmbito do expediente nº101402/2018 conforme abaixo relacionado:
NOME: JANE CLEIDE SILVA SOUZA
CARGO/FUNÇÃO: 12o Promotor de Justiça de Marabá
MATRÍCULA: 999.1332
FUNDAMENTAÇÃO LEGAL: art. 117, da Lei Complementar Estadual n.º 057, de 06 de julho de 2006
ORIGEM: Marabá - PA
DESTINO(S): Itupiranga/PA
PERÍODO(S): 30/01/2018 - 30/01/2018
QUANTIDADE DE DIÁRIAS: 1/2 (meia) diaria(s)
FINALIDADE: Acumulação
Ordenador(a) da Despesa: GILBERTO VALENTE MARTINS

PORTARIA N.º 647/2018-MP/PGJ

CONCEDER diárias, em virtude de haver sido autorizado deslocamento no âmbito do expediente nº101414/2018 conforme abaixo relacionado:
NOME: EDER GOMES DE SOUZA

CARGO/FUNÇÃO: MOTORISTA - AOM-A-V
MATRÍCULA: 999.1311
FUNDAMENTAÇÃO LEGAL: art. 145, da Lei Estadual n.º 5.810, de 24/1/1994
ORIGEM: Marabá - PA
DESTINO(S): Itupiranga/PA
PERÍODO(S): 30/01/2018 - 30/01/2018
QUANTIDADE DE DIÁRIAS: 1/2 (meia) diaria(s)
FINALIDADE: Condução de membro/servidor à serviço do MPPA - Jane Cleide Silva Souza
Ordenador(a) da Despesa: GILBERTO VALENTE MARTINS

PORTARIA N.º 648/2018-MP/PGJ

CONCEDER diárias, em virtude de haver sido autorizado deslocamento no âmbito do expediente nº101398/2018 conforme abaixo relacionado:
NOME: JORGE DE MENDONCA ROCHA
CARGO/FUNÇÃO: Corregedor-Geral do Ministério Público
MATRÍCULA: 800.134
FUNDAMENTAÇÃO LEGAL: art. 117, da Lei Complementar Estadual n.º 057, de 06 de julho de 2006
ORIGEM: Belém - PA
DESTINO(S): Brasília/DF
PERÍODO(S): 07/02/2018 - 08/02/2018
QUANTIDADE DE DIÁRIAS: 1 e 1/2 (um e meia) diaria(s)
FINALIDADE: Reunião de trabalho - Participar da 1ª Reuniao da nova diretoria e demais integrantes do Conselho
Nacional dos Corregedores-Gerais do Ministério Publico dos Estados e da Uniao (CNCGMPEU), que acontecera na cidade de Brasilia/DF.
Ordenador(a) da Despesa: GILBERTO VALENTE MARTINS

PORTARIA N.º 650/2018-MP/PGJ

CONCEDER diárias, em virtude de haver sido autorizado deslocamento no âmbito do expediente nº 101340/2018 conforme abaixo relacionado:
NOME: RENATO ALBUQUERQUE CHAVES
CARGO/FUNÇÃO: TECNICO ESPECIALIZADO - ENGENHEIRO - ATE-A-I
MATRÍCULA: 999.1675
FUNDAMENTAÇÃO LEGAL: art. 145, da Lei Estadual n.º 5.810, de 24/1/1994
ORIGEM: Belém - PA
DESTINO(S): Altamira/PA
PERÍODO(S): 07/02/2018 - 08/02/2018
QUANTIDADE DE DIÁRIAS: 1 e 1/2 (um e meia) diaria(s)
FINALIDADE: Acompanhamento de membro - Acompanhar o PGJ na vistoria das obras que estão sendo realizadas naquela Promotoria de Justica
Ordenador(a) da Despesa: GILBERTO VALENTE MARTINS

PORTARIA N.º 653/2018-MP/PGJ

CONCEDER diárias, em virtude de haver sido autorizado deslocamento no âmbito do expediente nº 101294/2018 conforme abaixo relacionado:
NOME: MARCELO AUGUSTO TEIXEIRA MIRANDA
CARGO/FUNÇÃO: MOTORISTA - AOM-A-IV
MATRÍCULA: 999.1034
FUNDAMENTAÇÃO LEGAL: art. 145, da Lei Estadual n.º 5.810, de 24/1/1994
ORIGEM: Belém - PA
DESTINO(S): Novo Repartimento/PA, Uruará/PA, Trairão/PA, Tucumã/PA, Novo Progresso/PA, Santarém/PA,
Altamira/PA, Tucuruí/PA
PERÍODO(S): 25/01/2018 - 07/02/2018
QUANTIDADE DE DIÁRIAS: 13 e 1/2 (treze e meia) diaria(s)
FINALIDADE: Condução de membro/servidor à serviço do MPPA - Remir Monteiro de Sousa
Ordenador(a) da Despesa: GILBERTO VALENTE MARTINS

PORTARIA N.º 654/2018-MP/PGJ

CONCEDER diárias, em virtude de haver sido autorizado deslocamento no âmbito do expediente nº 101136/2018 conforme abaixo relacionado:
NOME: MONICA MAIA HAYASAKI
CARGO/FUNÇÃO: ASSESSOR ESPECIALIZADO - MP.CPCE-102.4
MATRÍCULA: 999.2451
FUNDAMENTAÇÃO LEGAL: art. 145, da Lei Estadual n.º 5.810, de 24/1/1994
ORIGEM: Belém - PA
DESTINO(S): Altamira/PA
PERÍODO(S): 07/02/2018 - 08/02/2018
QUANTIDADE DE DIÁRIAS: 1 e 1/2 (um e meia) diaria(s)
FINALIDADE: Reunião de trabalho - Dar apoio tecnico e cobertura jornalistica na cerimonia de inauguracao das novas instalacoes daquela PJ
Ordenador(a) da Despesa: GILBERTO VALENTE MARTINS

PORTARIA N.º 656/2018-MP/PGJ

CONCEDER diárias, em virtude de haver sido autorizado deslocamento no âmbito do expediente nº100965/2018 conforme abaixo relacionado:
NOME: BRUNA PONTES DE OLIVEIRA
CARGO/FUNÇÃO: ASSESSOR DE PROMOTORIA DE JUSTIÇA DE SEGUNDA ENTRÂ
MATRÍCULA: 999.2589
FUNDAMENTAÇÃO LEGAL: art. 145, da Lei Estadual n.º 5.810, de 24/1/1994
ORIGEM: Maracanã - PA
DESTINO(S): Igarapé-Açu/PA
PERÍODO(S): 19/01/2018 - 19/01/2018
QUANTIDADE DE DIÁRIAS: 1/2 (meia) diaria(s)
FINALIDADE: Curso/encontro/seminário (anexar programação) - Participar do treinamento do sistema Processo Judicial Eletronico – PJE
Ordenador(a) da Despesa: GILBERTO VALENTE MARTINS

PORTARIA N.º 681/2018-MP/PGJ

CONCEDER diárias, em virtude de haver sido autorizado deslocamento no âmbito do expediente nº 101797/2018 conforme abaixo relacionado:
NOME: EVANILTON BARROS VELOSO
CARGO/FUNÇÃO: MOTORISTA - AOM-A-V
MATRÍCULA: 999.1130
FUNDAMENTAÇÃO LEGAL: art. 145, da Lei Estadual n.º 5.810, de 24/1/1994
ORIGEM: Altamira - PA
DESTINO(S): Medicilândia/PA
PERÍODO(S): 09/02/2018 - 09/02/2018
QUANTIDADE DE DIÁRIAS: 1/2 (meia) diaria(s)
FINALIDADE: Condução de membro/servidor à serviço do MPPA - Realizar a conducao da Promotora de Justica Sabrina Said Daibes de Amorim a Comarca de Medicilandia.
Ordenador(a) da Despesa: GILBERTO VALENTE MARTINS

PORTARIA N.º 682/2018-MP/PGJ

CONCEDER diárias, em virtude de haver sido autorizado deslocamento no âmbito do expediente nº 101492/2018 conforme abaixo relacionado:
NOME: ANTONIO CARLOS ARAUJO PIRES
CARGO/FUNÇÃO: AUXILIAR DE SERVICOS GERAIS - AOG-B-V
MATRÍCULA: 999.471
FUNDAMENTAÇÃO LEGAL: art. 145, da Lei Estadual n.º 5.810, de 24/1/1994
ORIGEM: Belém - PA
DESTINO(S): Paragominas/PA, Ipixuna do Pará/PA
PERÍODO(S): 05/02/2018 - 10/02/2018
QUANTIDADE DE DIÁRIAS: 5 e 1/2 (cinco e meia) diaria(s)
FINALIDADE: Reparos em bens móveis/imóveis - Desempenhar atividades nas PJs de Paragominas e Ipixuna.
Ordenador(a) da Despesa: GILBERTO VALENTE MARTINS

PORTARIA N.º 684/2018-MP/PGJ

CONCEDER diárias, em virtude de haver sido autorizado deslocamento no âmbito do expediente nº121337/2017 conforme abaixo relacionado:
NOME: ELAINE CRISTINA NASCIMENTO DO NASCIMENTO
CARGO/FUNÇÃO: CHEFE DO SERVICO DE DOCUMENTACAO - MP.FG-3
MATRÍCULA: 999.1467
FUNDAMENTAÇÃO LEGAL: art. 145, da Lei Estadual n.º 5.810, de 24/1/1994
ORIGEM: Belém - PA
DESTINO(S): Soure/PA, Nova Timboteua/PA
PERÍODO(S): 12/03/2018 - 16/03/2018, 26/03/2018 - 27/03/2018
QUANTIDADE DE DIÁRIAS: 6 (seis) diaria(s)
FINALIDADE: Mutirão - Organizacao e analise documental das PJs de Soure e de Nova Timboteua.
Ordenador(a) da Despesa: GILBERTO VALENTE MARTINS

PORTARIA N.º 685/2018-MP/PGJ

CONCEDER diárias, em virtude de haver sido autorizado deslocamento no âmbito do expediente nº101461/2018 conforme abaixo relacionado:
NOME: HENRIQUE TEIXEIRA DA SILVA JUNIOR
CARGO/FUNÇÃO: TECNICO EM INFORMATICA - AAI-A-I
MATRÍCULA: 999.2720
FUNDAMENTAÇÃO LEGAL: art. 145, da Lei Estadual n.º 5.810, de 24/1/1994
ORIGEM: Castanhal - PA
DESTINO(S): Maracanã/PA
PERÍODO(S): 30/01/2018 - 30/01/2018
QUANTIDADE DE DIÁRIAS: 1/2 (meia) diaria(s)
FINALIDADE: Implantação de sistema(s) - Instalacao e cadastramento do PJE na Promotoria de Maracana.
Ordenador(a) da Despesa: GILBERTO VALENTE MARTINS

PORTARIA N.º 686/2018-MP/PGJ

CONCEDER diárias, em virtude de haver sido autorizado deslocamento no âmbito do expediente nº 101435/2018 conforme abaixo relacionado:
NOME: FRANCISCO JAELDER DE LIMA
CARGO/FUNÇÃO: CHEFE DE APOIO DAS PROMOTORIAS DO INTERIOR
MATRÍCULA: 999.905
FUNDAMENTAÇÃO LEGAL: art. 145, da Lei Estadual n.º 5.810, de 24/1/1994
ORIGEM: Mãe do Rio - PA
DESTINO(S): Ipixuna do Pará/PA
PERÍODO(S): 05/02/2018 - 05/02/2018, 20/02/2018 - 20/02/2018
QUANTIDADE DE DIÁRIAS: 1 (um) diaria(s)
FINALIDADE: Acumulação - Desempenhar minhas atribuicoes em apoio a PJ de Ipixuna do Para, em razao da ausencia de servidor de apoio naquela PJ.
Ordenador(a) da Despesa: GILBERTO VALENTE MARTINS

PORTARIA N.º 687/2018-MP/PGJ

CONCEDER diárias, em virtude de haver sido autorizado deslocamento no âmbito do expediente nº101690/2018 conforme abaixo relacionado:
NOME: GEISMARIO SILVA DOS SANTOS
CARGO/FUNÇÃO: OFICIAL DE SERVICOS AUXILIARES - AOA-A-V
MATRÍCULA: 999.915
FUNDAMENTAÇÃO LEGAL: art. 145, da Lei Estadual n.º 5.810, de 24/1/1994
ORIGEM: Marabá - PA
DESTINO(S): Eldorado dos Carajás/PA
PERÍODO(S): 09/02/2018 - 09/02/2018
QUANTIDADE DE DIÁRIAS: 1/2 (meia) diaria(s)
FINALIDADE: Levantamento de informações - Cumprir Diligencia na zona rural de Maraba, especif camente no projeto de Assentamento Boca do Cardoso.
Ordenador(a) da Despesa: GILBERTO VALENTE MARTINS

PORTARIA N.º 688/2018-MP/PGJ

CONCEDER diárias, em virtude de haver sido autorizado deslocamento no âmbito do expediente nº 101439/2018 conforme abaixo relacionado:
NOME: MARIO CESAR NABANTINO ARRAIS BRAUNA
CARGO/FUNÇÃO: Promotor de Justiça de Anajás
MATRÍCULA: 999.2750
FUNDAMENTAÇÃO LEGAL: art. 117, da Lei Complementar Estadual n.º 057, de 06 de julho de 2006
ORIGEM: Anajás - PA
DESTINO(S): Belém/PA
PERÍODO(S): 31/01/2018 - 02/02/2018
QUANTIDADE DE DIÁRIAS: 1 e 1/2 (um e meia) diaria(s)
FINALIDADE: Reunião de trabalho - REUNIAO SETORIAL - GT INFANCIA - ENFRENTAMENTO A VIOLENCIA SEXUAL INFANTOJUVENIL NA REGIAO DO MARAJO
Ordenador(a) da Despesa: GILBERTO VALENTE MARTINS

PORTARIA N.º 689/2018-MP/PGJ

CONCEDER diárias, em virtude de haver sido autorizado deslocamento no âmbito do expediente nº 101432/2018 conforme abaixo relacionado:
NOME: JOSE MARIA COSTA LIMA JUNIOR
CARGO/FUNÇÃO: Chefe gabinete PGJ
MATRÍCULA: 999.394
FUNDAMENTAÇÃO LEGAL: art. 117, da Lei Complementar Estadual n.º 057, de 06 de julho de 2006
ORIGEM: Belém - PA
DESTINO(S): São Paulo/SP
PERÍODO(S): 04/02/2018 - 06/02/2018
QUANTIDADE DE DIÁRIAS: 2 e 1/2 (dois e meia) diaria(s)
FINALIDADE: Reunião de trabalho - ACOMPANHAR O PGJ E TAMBEM PARTICIPAR DA REUNIAO DE TRABALHO NA SEDE DA PROCURADORIA GERAL DE JUSTICA DO MPSP.
Ordenador(a) da Despesa: GILBERTO VALENTE MARTINS

PORTARIA N.º 690/2018-MP/PGJ

CONCEDER diárias, em virtude de haver sido autorizado deslocamento no âmbito do expediente nº 101489/2018 conforme abaixo relacionado:
NOME: EVERALDO DE SOUZA GOMES
CARGO/FUNÇÃO: AUXILIAR DE SERVICOS DE MANUTENCAO - AOS-A-III
MATRÍCULA: 999.1651
FUNDAMENTAÇÃO LEGAL: art. 145, da Lei Estadual n.º 5.810, de 24/1/1994
ORIGEM: Belém - PA
DESTINO(S): Paragominas/PA, Ipixuna do Pará/PA

PERÍODO(S): 05/02/2018 - 10/02/2018
QUANTIDADE DE DIÁRIAS: 5 e 1/2 (cinco e meia) diaria(s)
FINALIDADE: Reparos em bens móveis/imóveis - Desempenhar atividades nas Promotorias de Justica de Ipixuna do Para e Paragominas.
Ordenador(a) da Despesa: GILBERTO VALENTE MARTINS

PORTARIA N.º 692/2018-MP/PGJ

CONCEDER diárias, em virtude de haver sido autorizado deslocamento no âmbito do expediente nº 101445/2018 conforme abaixo relacionado:
NOME: GUILHERME CHAVES COELHO
CARGO/FUNÇÃO: Promotor de Justiça de Soure
MATRÍCULA: 999.1530
FUNDAMENTAÇÃO LEGAL: art. 117, da Lei Complementar Estadual n.º 057, de 06 de julho de 2006
ORIGEM: Soure - PA
DESTINO(S): Belém/PA
PERÍODO(S): 02/02/2018 - 03/02/2018
QUANTIDADE DE DIÁRIAS: 1 e 1/2 (um e meia) diaria(s)
FINALIDADE: Reunião de trabalho - REUNIAO SETORIAL DO GRUPO DE TRABALHO DA INFANCIA E JUVENTUDE.
Ordenador(a) da Despesa: GILBERTO VALENTE MARTINS

PORTARIA N.º 701/2018-MP/PGJ

CONCEDER diárias, em virtude de haver sido autorizado deslocamento no âmbito do expediente nº
101655/2018 conforme abaixo relacionado:
NOME: HUGO TEIXEIRA RESENDE
CARGO/FUNÇÃO: TECNICO EM INFORMATICA - AAI-A-II
MATRÍCULA: 999.2105
FUNDAMENTAÇÃO LEGAL: art. 145, da Lei Estadual n.º 5.810, de 24/1/1994
ORIGEM: Marabá - PA
DESTINO(S): Itupiranga/PA
PERÍODO(S): 31/01/2018 - 31/01/2018
QUANTIDADE DE DIÁRIAS: 1/2 (meia) diaria(s)
FINALIDADE: Reparos em bens móveis/imóveis - Realizar manutencao na impressora daquela PJ
Ordenador(a) da Despesa: DULCELINDA LOBATO PANTOJA

PORTARIA N.º 702/2018-MP/PGJ

CONCEDER diárias, em virtude de haver sido autorizado deslocamento no âmbito do expediente nº101647/2018 conforme abaixo relacionado:
NOME: EDUARDO JOSE FALESI DO NASCIMENTO
CARGO/FUNÇÃO: Promotor de Justiça de Maracanã
MATRÍCULA: 999.1362
FUNDAMENTAÇÃO LEGAL: art. 117, da Lei Complementar Estadual n.º 057, de 06 de julho de 2006
ORIGEM: Maracanã - PA
DESTINO(S): Belém/PA
PERÍODO(S): 26/01/2018 - 26/01/2018
QUANTIDADE DE DIÁRIAS: 1/2 (meia) diaria(s)
FINALIDADE: Reunião de trabalho - Participar da 1ª Reuniao Ordinaria do GT da Saude.
Ordenador(a) da Despesa: DULCELINDA LOBATO PANTOJA

PORTARIA N.º 703/2018-MP/PGJ

CONCEDER diárias, em virtude de haver sido autorizado deslocamento no âmbito do expediente nº101634/2018 conforme abaixo relacionado:
NOME: NAIARA VIDAL NOGUEIRA
CARGO/FUNÇÃO: Promotor de Justiça de Ulianópolis
MATRÍCULA: 999.2466
FUNDAMENTAÇÃO LEGAL: art. 117, da Lei Complementar Estadual n.º 057, de 06 de julho de 2006
ORIGEM: Ulianópolis - PA
DESTINO(S): Belém/PA
PERÍODO(S): 29/01/2018 - 29/01/2018
QUANTIDADE DE DIÁRIAS: 1/2 (meia) diaria(s)
FINALIDADE: Reunião de trabalho
Ordenador(a) da Despesa: DULCELINDA LOBATO PANTOJA

PORTARIA N.º 704/2018-MP/PGJ

CONCEDER diárias, em virtude de haver sido autorizado deslocamento no âmbito do expediente nº 101588/2018 conforme abaixo relacionado:
NOME: THIAGO TAKADA PEREIRA
CARGO/FUNÇÃO: Promotor de Justiça de Melgaço
MATRÍCULA: 999.2455
FUNDAMENTAÇÃO LEGAL: art. 117, da Lei Complementar Estadual n.º 057, de 06 de julho de 2006
ORIGEM: Melgaço - PA
DESTINO(S): Belém/PA
PERÍODO(S): 01/02/2018 - 02/02/2018
QUANTIDADE DE DIÁRIAS: 1 (um) diaria(s)
FINALIDADE: Reunião de trabalho - Participar da Reuniao Setorial do GT da Infancia e Juventude
Ordenador(a) da Despesa: DULCELINDA LOBATO PANTOJA

PORTARIA N.º 706/2018-MP/PGJ

CONCEDER diárias, em virtude de haver sido autorizado deslocamento no âmbito do expediente nº 101585/2018 conforme abaixo relacionado:
NOME: EVANILTON BARROS VELOSO
CARGO/FUNÇÃO: MOTORISTA - AOM-A-V
MATRÍCULA: 999.1130
FUNDAMENTAÇÃO LEGAL: art. 145, da Lei Estadual n.º 5.810, de 24/1/1994
ORIGEM: Altamira - PA
DESTINO(S): Medicilândia/PA
PERÍODO(S): 31/01/2018 - 31/01/2018
QUANTIDADE DE DIÁRIAS: 1/2 (meia) diaria(s)
FINALIDADE: Condução de membro/servidor à serviço do MPPA - Sabrina Said Daibes de Amorim Sanchez
Ordenador(a) da Despesa: DULCELINDA LOBATO PANTOJA

PORTARIA N.º 708/2018-MP/PGJ

CONCEDER diárias, em virtude de haver sido autorizado deslocamento no âmbito do expediente nº 101564/2018 conforme abaixo relacionado:
NOME: ADRIANA PASSOS FERREIRA
CARGO/FUNÇÃO: Promotor de Justiça de Ponta de Pedras
MATRÍCULA: 999.1694
FUNDAMENTAÇÃO LEGAL: art. 117, da Lei Complementar Estadual n.º 057, de 06 de julho de 2006
ORIGEM: Ponta de Pedras - PA
DESTINO(S): Belém/PA
PERÍODO(S): 01/02/2018 - 02/02/2018
QUANTIDADE DE DIÁRIAS: 1 e 1/2 (um e meia) diaria(s)
FINALIDADE: Reunião de trabalho - Participar da Reuniao Setorial do GT da Infancia e Juventude
Ordenador(a) da Despesa: DULCELINDA LOBATO PANTOJA

PORTARIA N.º 709/2018-MP/PGJ

CONCEDER diárias, em virtude de haver sido autorizado deslocamento no âmbito do expediente nº 101546/2018 conforme abaixo relacionado:
NOME: GEORGE AMILTON GONCALVES DA SILVA
CARGO/FUNÇÃO: AUXILIAR DE SERVICOS DE MANUTENCAO - AOS-A-V
MATRÍCULA: 999.1042
FUNDAMENTAÇÃO LEGAL: art. 145, da Lei Estadual n.º 5.810, de 24/1/1994
ORIGEM: Belém - PA
DESTINO(S): Irituia/PA, Mãe do Rio/PA
PERÍODO(S): 05/02/2018 - 09/02/2018
QUANTIDADE DE DIÁRIAS: 4 e 1/2 (quatro e meia) diaria(s)
FINALIDADE: Reparos em bens móveis/imóveis
Ordenador(a) da Despesa: DULCELINDA LOBATO PANTOJA

PORTARIA N.º 710/2018-MP/PGJ

CONCEDER diárias, em virtude de haver sido autorizado deslocamento no âmbito do expediente nº 101543/2018 conforme abaixo relacionado:
NOME: RENATA FONSECA DE CAMPOS
CARGO/FUNÇÃO: 1o Promotor de Justiça de Itaituba
MATRÍCULA: 999.1682
FUNDAMENTAÇÃO LEGAL: art. 117, da Lei Complementar Estadual n.º 057, de 06 de julho de 2006
ORIGEM: Itaituba - PA
DESTINO(S): Santarém/PA, Belém/PA
PERÍODO(S): 07/02/2018 - 09/02/2018
QUANTIDADE DE DIÁRIAS: 2 e 1/2 (dois e meia) diaria(s)
FINALIDADE: Reunião de trabalho - Participar da Reuniao Setorial do GT da Infancia e Juventude
Ordenador(a) da Despesa: DULCELINDA LOBATO PANTOJA

PORTARIA N.º 716/2018-MP/PGJ

CONCEDER diárias, em virtude de haver sido autorizado deslocamento no âmbito do expediente nº101521/2018 conforme abaixo relacionado:
NOME: IVAN ASSUNCAO SOARES DE SOUZA
CARGO/FUNÇÃO: MOTORISTA - AOM-C-IV
MATRÍCULA: 998.773
FUNDAMENTAÇÃO LEGAL: art. 145, da Lei Estadual n.º 5.810, de 24/1/1994
ORIGEM: Belém - PA
DESTINO(S): Moju/PA
PERÍODO(S): 02/02/2018 - 02/02/2018
QUANTIDADE DE DIÁRIAS: 1/2 (meia) diaria(s)
FINALIDADE: Condução de membro/servidor à serviço do MPPA - Nemezio Ferreira dos Santos
Ordenador(a) da Despesa: DULCELINDA LOBATO PANTOJA

PORTARIA N.º 717/2018-MP/PGJ

CONCEDER diárias, em virtude de haver sido autorizado deslocamento no âmbito do expediente nº 101518/2018 conforme abaixo relacionado:
NOME: ANDRE CAVALCANTI DE OLIVEIRA
CARGO/FUNÇÃO: Promotor de Justiça de Cachoeira do Arari
MATRÍCULA: 999.2348
FUNDAMENTAÇÃO LEGAL: art. 117, da Lei Complementar Estadual n.º 057, de 06 de julho de 2006
ORIGEM: Cachoeira do Arari - PA
DESTINO(S): Belém/PA
PERÍODO(S): 01/02/2018 - 03/02/2018
QUANTIDADE DE DIÁRIAS: 2 e 1/2 (dois e meia) diaria(s)
FINALIDADE: Reunião de trabalho - Participar da Reuniao Setorial do GT da Infancia e Juventude
Ordenador(a) da Despesa: DULCELINDA LOBATO PANTOJA

PORTARIA N.º 719/2018-MP/PGJ

CONCEDER diárias, em virtude de haver sido autorizado deslocamento no âmbito do expediente nº 101506/2018 conforme abaixo relacionado:
NOME: DIRCEU SANTOS SILVA
CARGO/FUNÇÃO: MOTORISTA - AOM-A-III
MATRÍCULA: 999.1490
FUNDAMENTAÇÃO LEGAL: art. 145, da Lei Estadual n.º 5.810, de 24/1/1994
ORIGEM: Redenção - PA
DESTINO(S): Conceição do Araguaia/PA
PERÍODO(S): 05/02/2018 - 05/02/2018, 06/02/2018 - 06/02/2018, 07/02/2018 - 07/02/2018, 08/02/2018 - 08/02/2018, 09/02/2018 - 09/02/2018
QUANTIDADE DE DIÁRIAS: 2 e 1/2 (dois e meia) diaria(s)
FINALIDADE: Condução de membro/servidor à serviço do MPPA - Elcimar Barbosa dos Santos e Maria da Conceicao Ribeiro Troitinho
Ordenador(a) da Despesa: DULCELINDA LOBATO PANTOJA

PORTARIA N.º 720/2018-MP/PGJ

CONCEDER diárias, em virtude de haver sido autorizado deslocamento no âmbito do expediente nº101502/2018 conforme abaixo relacionado:
NOME: MARIA DA CONCEICAO RIBEIRO TROITINHO
CARGO/FUNÇÃO: TECNICO - PEDAGOGO - ATC-A-I
MATRÍCULA: 999.2812
FUNDAMENTAÇÃO LEGAL: art. 145, da Lei Estadual n.º 5.810, de 24/1/1994
ORIGEM: Redenção - PA
DESTINO(S): Conceição do Araguaia/PA
PERÍODO(S): 05/02/2018 - 05/02/2018, 06/02/2018 - 06/02/2018, 07/02/2018 - 07/02/2018, 08/02/2018 - 08/02/2018, 09/02/2018 - 09/02/2018
QUANTIDADE DE DIÁRIAS: 2 e 1/2 (dois e meia) diaria(s)
FINALIDADE: Levantamento de informações
Ordenador(a) da Despesa: DULCELINDA LOBATO PANTOJA

PORTARIA N.º 721/2018-MP/PGJ

CONCEDER diárias, em virtude de haver sido autorizado deslocamento no âmbito do expediente nº 101795/2018 conforme abaixo relacionado:
NOME: CARLOS ALBERTO DE OLIVEIRA GUILHERME
CARGO/FUNÇÃO: OFICIAL DE SERVICOS AUXILIARES - AOA-A-V
MATRÍCULA: 999.913
FUNDAMENTAÇÃO LEGAL: art. 145, da Lei Estadual n.º 5.810, de 24/1/1994
ORIGEM: Capanema - PA
DESTINO(S): Bragança/PA
PERÍODO(S): 07/02/2018 - 07/02/2018, 15/02/2018 - 15/02/2018, 21/02/2018 - 21/02/2018, 28/02/2018 - 28/02/2018.
QUANTIDADE DE DIÁRIAS: 2 (dois) diaria(s)
FINALIDADE: Levantamento de informações - Efetuar diligencias judiciais e extrajudiciais para subsidiar os trabalhos dos membros do mp.
Ordenador(a) da Despesa: DULCELINDA LOBATO PANTOJA

PORTARIA N.º 722/2018-MP/PGJ

CONCEDER diárias, em virtude de haver sido autorizado deslocamento no âmbito do expediente nº 101791/2018 conforme abaixo relacionado:
NOME: FRANCISCO VIEIRA DE ARAUJO
CARGO/FUNÇÃO: AUXILIAR DE SERVICOS DE MANUTENCAO - AOS-A-IV

MATRÍCULA: 999.1231
FUNDAMENTAÇÃO LEGAL: art. 145, da Lei Estadual n.º 5.810, de 24/1/1994
ORIGEM: Capanema - PA
DESTINO(S): São Miguel do Guamá/PA
PERÍODO(S): 02/02/2018 - 02/02/2018
QUANTIDADE DE DIÁRIAS: 1/2 (meia) diaria(s)
FINALIDADE: Reparos em bens móveis/imóveis - Exercer suas atribuicoes, af m de realizar reparos no telhado, conforme e-mail solicitado.
Ordenador(a) da Despesa: DULCELINDA LOBATO PANTOJA

PORTARIA N.º 726/2018-MP/PGJ

CONCEDER diárias, em virtude de haver sido autorizado deslocamento no âmbito do expediente nº 101500/2018 conforme abaixo relacionado:
NOME: WALDIR MACIEIRA DA COSTA FILHO
CARGO/FUNÇÃO: 1o Promotor de Justiça de Defesa das Pessoas com Def ciência e dos Idosos, e de Acidentes de Trabalho de Belém
MATRÍCULA: 999.109
FUNDAMENTAÇÃO LEGAL: art. 117, da Lei Complementar Estadual n.º 057, de 06 de julho de 2006
ORIGEM: Belém - PA
DESTINO(S): Brasília/DF
PERÍODO(S): 07/03/2018 - 09/03/2018
QUANTIDADE DE DIÁRIAS: 2 e 1/2 (dois e meia) diaria(s)
FINALIDADE: Reunião de trabalho - Participar da I Reuniao Ordinária do Grupo Nacional de Direitos Humanos - GNDH, que acontecera na cidade de Brasilia/DF.
Ordenador(a) da Despesa: DULCELINDA LOBATO PANTOJA

PORTARIA N.º 727/2018-MP/PGJ

CONCEDER diárias, em virtude de haver sido autorizado deslocamento no âmbito do expediente nº 101487/2018 conforme abaixo relacionado:
NOME: SABRINA SAID DAIBES DE AMORIM SANCHEZ
CARGO/FUNÇÃO: 6o Promotor de Justiça de Altamira
MATRÍCULA: 999.1730
FUNDAMENTAÇÃO LEGAL: art. 117, da Lei Complementar Estadual n.º 057, de 06 de julho de 2006
ORIGEM: Altamira - PA
DESTINO(S): Medicilândia/PA
PERÍODO(S): 30/01/2018 - 30/01/2018
QUANTIDADE DE DIÁRIAS: 1/2 (meia) diaria(s)
FINALIDADE: Acumulação
Ordenador(a) da Despesa: DULCELINDA LOBATO PANTOJA

PORTARIA N.º 729/2018-MP/PGJ

CONCEDER diárias, em virtude de haver sido autorizado deslocamento no âmbito do expediente nº 101468/2018 conforme abaixo relacionado:
NOME: ELAINE CRISTINA NASCIMENTO DO NASCIMENTO
CARGO/FUNÇÃO: AUXILIAR DE ADMINISTRACAO - AUD-A-III
MATRÍCULA: 999.1467
FUNDAMENTAÇÃO LEGAL: art. 145, da Lei Estadual n.º 5.810, de 24/1/1994
ORIGEM: Belém - PA
DESTINO(S): Santarém/PA
PERÍODO(S): 15/04/2018 - 21/04/2018
QUANTIDADE DE DIÁRIAS: 5 e 1/2 (cinco e meia) diaria(s)
FINALIDADE: Mutirão - Participar de mutirao de organizacao do arquivo daquela PJ
Ordenador(a) da Despesa: DULCELINDA LOBATO PANTOJA

PORTARIA N.º 734/2018-MP/PGJ

CONCEDER diárias complementares, em virtude de haver sido autorizado deslocamento no âmbito do expediente nº 100718/2018, conforme abaixo relacionado:
NOME: OSVALDINO LIMA DE SOUSA
CARGO/FUNÇÃO: Promotor de Justiça de Jacareacanga
MATRÍCULA: 999.2751
FUNDAMENTAÇÃO LEGAL: art. 117, da Lei Complementar Estadual n.º 057, de 06 de julho de 2006
ORIGEM: Jacareacanga - PA
DESTINO(S): Novo Progresso/PA, Itaituba/PA
PERÍODO(S): 20/01/2018 - 31/01/2018
QUANTIDADE DE DIÁRIAS: 1 (um) diaria(s)
FINALIDADE: Acumulação - Desempenhar atividades na PJ de Novo Progresso.
Ordenador(a) da Despesa: DULCELINDA LOBATO PANTOJA

PORTARIA N.º 747/2018-MP/PGJ

CONCEDER diárias, em virtude de haver sido autorizado deslocamento no âmbito do expediente nº 101792/2018 conforme abaixo relacionado:
NOME: ERICSON NASCIMENTO DA SILVA
CARGO/FUNÇÃO: MOTORISTA - AOM-A-III
MATRÍCULA: 999.1131
FUNDAMENTAÇÃO LEGAL: art. 145, da Lei Estadual n.º 5.810, de 24/1/1994
ORIGEM: Capanema - PA
DESTINO(S): Capitão Poço/PA
PERÍODO(S): 05/02/2018 - 08/02/2018, 26/02/2018 - 28/02/2018
QUANTIDADE DE DIÁRIAS: 3 e 1/2 (tres e meia) diaria(s)
FINALIDADE: Condução de membro/servidor à serviço do MPPA - Realizar a conducao de membro para PJ de Capitao Poco.
Ordenador(a) da Despesa: DULCELINDA LOBATO PANTOJA

PORTARIA N.º 748/2018-MP/PGJ

CONCEDER diárias, em virtude de haver sido autorizado deslocamento no âmbito do expediente nº 101471/2018 conforme abaixo relacionado:
NOME: LUCIANO AUGUSTO ARAUJO DA COSTA
CARGO/FUNÇÃO: 2o Promotor de Justiça de Monte Alegre
MATRÍCULA: 999.1722
FUNDAMENTAÇÃO LEGAL: art. 117, da Lei Complementar Estadual n.º 057, de 06 de julho de 2006
ORIGEM: Monte Alegre - PA
DESTINO(S): Santarém/PA
PERÍODO(S): 30/01/2018 - 01/02/2018
QUANTIDADE DE DIÁRIAS: 2 e 1/2 (dois e meia) diaria(s)
FINALIDADE: Acumulação - Desempenhar atribucoes no 5º cargo da PJ de Santarem.
Ordenador(a) da Despesa: DULCELINDA LOBATO PANTOJA

PORTARIA N.º 749/2018-MP/PGJ

CONCEDER diárias, em virtude de haver sido autorizado deslocamento no âmbito do expediente nº 101989/2018 conforme abaixo relacionado:
NOME: ERIVELTON DIAS FAYAL
CARGO/FUNÇÃO: AUXILIAR DE ADMINISTRACAO - AUD-A-I
MATRÍCULA: 999.2574
FUNDAMENTAÇÃO LEGAL: art. 145, da Lei Estadual n.º 5.810, de 24/1/1994
ORIGEM: São João do Araguaia - PA
DESTINO(S): Palestina do Pará/PA
PERÍODO(S): 21/02/2018 - 21/02/2018
QUANTIDADE DE DIÁRIAS: 1/2 (meia) diaria(s)
FINALIDADE: Levantamento de informações - Dar cumprimento de diligencias
Ordenador(a) da Despesa: GILBERTO VALENTE MARTINS

PORTARIA N.º 770/2018-MP/PGJ

CONCEDER diárias, em virtude de haver sido autorizado deslocamento no âmbito do expediente nº 101948/2018 conforme abaixo relacionado:
NOME: MARCIO DE ALMEIDA FARIAS
CARGO/FUNÇÃO: Promotor de Justiça de Afua
MATRÍCULA: 999.2515
FUNDAMENTAÇÃO LEGAL: art. 117, da Lei Complementar Estadual n.º 057, de 06 de julho de 2006
ORIGEM: Afua
DESTINO(S): Belém/PA, Breves/PA
PERÍODO(S): 05/02/2018 - 09/02/2018
QUANTIDADE DE DIÁRIAS: 4 e 1/2 (quatro e meia) diaria(s)
FINALIDADE: Acumulação
Ordenador(a) da Despesa: GILBERTO VALENTE MARTINS

PORTARIA N.º 774/2018-MP/PGJ

CONCEDER diárias, em virtude de haver sido autorizado deslocamento no âmbito do expediente nº 101357/2018 conforme abaixo relacionado:
NOME: GRACA DO SOCORRO SILVA BRITO SENA
CARGO/FUNÇÃO: TECNICO - ASSISTENTE SOCIAL - ATC-A-I
MATRÍCULA: 999.2778
FUNDAMENTAÇÃO LEGAL: art. 145, da Lei Estadual n.º 5.810, de 24/1/1994
ORIGEM: Altamira - PA
DESTINO(S): Anapu/PA
PERÍODO(S): 23/01/2018 - 23/01/2018
QUANTIDADE DE DIÁRIAS: 1/2 (meia) diaria(s)
FINALIDADE: Elaboração de relatório psicosocial - Deslocamento a zona rural de Anapu/PA af m de realizar visita domiciliar.
Ordenador(a) da Despesa: DULCELINDA LOBATO PANTOJA

PORTARIA N.º 775/2018-MP/PGJ

CONCEDER diárias, em virtude de haver sido autorizado deslocamento no âmbito do expediente nº 101511/2018 conforme abaixo relacionado:
NOME: GILBERTO TELES DA COSTA FONSECA
CARGO/FUNÇÃO: MOTORISTA - AOM-A-IV
MATRÍCULA: 999.1354
FUNDAMENTAÇÃO LEGAL: art. 145, da Lei Estadual n.º 5.810, de 24/1/1994
ORIGEM: Belém - PA
DESTINO(S): Barcarena/PA
PERÍODO(S): 02/02/2018 - 02/02/2018
QUANTIDADE DE DIÁRIAS: 1/2 (meia) diaria(s)
FINALIDADE: Condução de membro/servidor à serviço do MPPA - Conduzir servidor Moises Barcessat para a PJ de Barcarena.
Ordenador(a) da Despesa: DULCELINDA LOBATO PANTOJA

PORTARIA N.º 776/2018-MP/PGJ

CONCEDER diárias, em virtude de haver sido autorizado deslocamento no âmbito do expediente nº 101520/2018 conforme abaixo relacionado:
NOME: NEMEZIO FERREIRA DOS SANTOS
CARGO/FUNÇÃO: AUXILIAR DE SERVICOS GERAIS - AOG-C-I
MATRÍCULA: 999.487
FUNDAMENTAÇÃO LEGAL: art. 145, da Lei Estadual n.º 5.810, de 24/1/1994
ORIGEM: Belém - PA
DESTINO(S): Moju/PA
PERÍODO(S): 02/02/2018 - 02/02/2018
QUANTIDADE DE DIÁRIAS: 1/2 (meia) diaria(s)
FINALIDADE: Reparos em bens móveis/imóveis - Desempenhar atividades na PJ de Moju/Pa.
Ordenador(a) da Despesa: DULCELINDA LOBATO PANTOJA

PORTARIA N.º 777/2018-MP/PGJ

CONCEDER diárias, em virtude de haver sido autorizado deslocamento no âmbito do expediente nº101501/2018 conforme abaixo relacionado:
NOME: MOISES BARCESSAT
CARGO/FUNÇÃO: TECNICO ESPECIALIZADO - ENGENHEIRO - ATE-D-III
MATRÍCULA: 999.324
FUNDAMENTAÇÃO LEGAL: art. 145, da Lei Estadual n.º 5.810, de 24/1/1994
ORIGEM: Belém - PA
DESTINO(S): Bonito/PA
PERÍODO(S): 07/02/2018 - 07/02/2018
QUANTIDADE DE DIÁRIAS: 1/2 (meia) diaria(s)
FINALIDADE: Levantamento de informações - Visita tecnica ao municipio de Bonito a f m de verif car a situação da sala do MP no local que apresenta goteiras e outras irregularidades.
Ordenador(a) da Despesa: DULCELINDA LOBATO PANTOJA

PORTARIA N.º 778/2018-MP/PGJ

CONCEDER diárias, em virtude de haver sido autorizado deslocamento no âmbito do expediente nº 101482/2018 conforme abaixo relacionado:
NOME: DANIELLA MARIA DOS SANTOS DIAS
CARGO/FUNÇÃO: 4o Promotor de Justiça de Marabá
MATRÍCULA: 999.383
FUNDAMENTAÇÃO LEGAL: art. 117, da Lei Complementar Estadual n.º 057, de 06 de julho de 2006
ORIGEM: Marabá - PA
DESTINO(S): Belém/PA
PERÍODO(S): 04/02/2018 - 06/02/2018
QUANTIDADE DE DIÁRIAS: 2 e 1/2 (dois e meia) diaria(s)
FINALIDADE: Curso/encontro/seminário (anexar programação) - Emissao do certif cado digital pela Imprensa Of cial do Estado do Para - IOEPA e participar do Curso de Ingresso na Carreira de Membros do MP.
Ordenador(a) da Despesa: DULCELINDA LOBATO PANTOJA

PORTARIA N.º 780/2018-MP/PGJ

CONCEDER diárias, em virtude de haver sido autorizado deslocamento no âmbito do expediente nº 101226/2018 conforme abaixo relacionado:
NOME: DRIELE MARAGONES SOUSA
CARGO/FUNÇÃO: AUXILIAR DE ADMINISTRACAO - AUD-A-I
MATRÍCULA: 999.2137
FUNDAMENTAÇÃO LEGAL: art. 145, da Lei Estadual n.º 5.810, de 24/1/1994
ORIGEM: Itaituba - PA
DESTINO(S): Novo Progresso/PA
PERÍODO(S): 04/02/2018 - 10/02/2018
QUANTIDADE DE DIÁRIAS: 6 e 1/2 (seis e meia) diaria(s)
FINALIDADE: Substituição Legal - Desempenhar suas funcoes de auxiliar de administracao na Promotoria de Justica de Novo Progresso.
Ordenador(a) da Despesa: DULCELINDA LOBATO PANTOJA

PORTARIA N.º 781/2018-MP/PGJ

CONCEDER diárias, em virtude de haver sido autorizado deslocamento no âmbito do expediente nº 101535/2018 conforme abaixo relacionado:
NOME: MAURO CESAR CARVALHO DE CARVALHO
CARGO/FUNÇÃO: AUXILIAR DE ADMINISTRACAO - AUD-C-V
MATRÍCULA: 999.209
FUNDAMENTAÇÃO LEGAL: art. 145, da Lei Estadual n.º 5.810, de 24/1/1994
ORIGEM: Belém - PA
DESTINO(S): Marabá/PA
PERÍODO(S): 19/02/2018 - 21/02/2018
QUANTIDADE DE DIÁRIAS: 2 e 1/2 (dois e meia) diaria(s)
FINALIDADE: Levantamento de informações - Realizacao de audiencias e diligencias no interesse do Processo de Sindicancia Administrativa Investigatoria instaurado atraves da Portaria nº 8.353/2017-MP/PGJ.
Ordenador(a) da Despesa: DULCELINDA LOBATO PANTOJA

PORTARIA N.º 782/2018-MP/PGJ

CONCEDER diárias, em virtude de haver sido autorizado deslocamento no âmbito do expediente nº 101589/2018 conforme abaixo relacionado:
NOME: DAVID TERCEIRO NUNES PINHEIRO
CARGO/FUNÇÃO: Promotor de Justiça de Bagre
MATRÍCULA: 999.2335
FUNDAMENTAÇÃO LEGAL: art. 117, da Lei Complementar Estadual n.º 057, de 06 de julho de 2006
ORIGEM: Bagre - PA
DESTINO(S): Belém/PA
PERÍODO(S): 02/02/2018 - 02/02/2018
QUANTIDADE DE DIÁRIAS: 1/2 (meia) diaria(s)
FINALIDADE: Reunião de trabalho - Convocacao para f ns de participacao em GT da Infancia e Juventude.
Ordenador(a) da Despesa: DULCELINDA LOBATO PANTOJA

PORTARIA N.º 783/2018-MP/PGJ

CONCEDER diárias, em virtude de haver sido autorizado deslocamento no âmbito do expediente nº 101488/2018 conforme abaixo relacionado:
NOME: SABRINA SAID DAIBES DE AMORIM SANCHEZ
CARGO/FUNÇÃO: 6o Promotor de Justiça de Altamira
MATRÍCULA: 999.1730
FUNDAMENTAÇÃO LEGAL: art. 117, da Lei Complementar Estadual n.º 057, de 06 de julho de 2006
ORIGEM: Altamira - PA
DESTINO(S): Medicilândia/PA
PERÍODO(S): 23/01/2018 - 24/01/2018
QUANTIDADE DE DIÁRIAS: 1 (um) diaria(s)
FINALIDADE: Acumulação - Deslocamento a Comarca de Medicilandia a f m de exercer atribuicoes Ministeriais, em razao de substituicao legal.
Ordenador(a) da Despesa: DULCELINDA LOBATO PANTOJA

PORTARIA N.º 784/2018-MP/PGJ

CONCEDER diárias, em virtude de haver sido autorizado deslocamento no âmbito do expediente nº 101915/2018 conforme abaixo relacionado:
NOME: LUZIANA BARATA DANTAS
CARGO/FUNÇÃO: 6o Promotor de Justiça de Santarém
MATRÍCULA: 999.831
FUNDAMENTAÇÃO LEGAL: art. 117, da Lei Complementar Estadual n.º 057, de 06 de julho de 2006
ORIGEM: Santarém - PA
DESTINO(S): Belém/PA
PERÍODO(S): 20/02/2018 - 21/02/2018
QUANTIDADE DE DIÁRIAS: 1 e 1/2 (um e meia) diaria(s)
FINALIDADE: Conferencia/Exposição - Participar como Expositora no Curso de Ingresso na Carreira de Membro do Ministerio Publico
Ordenador(a) da Despesa: GILBERTO VALENTE MARTINS

PORTARIA N.º 785/2018-MP/PGJ

CONCEDER diárias, em virtude de haver sido autorizado deslocamento no âmbito do expediente nº 101895/2018 conforme abaixo relacionado:
NOME: RAIMUNDO TEREZINHO BORGES DIAS
CARGO/FUNÇÃO: MOTORISTA - AOM-C-IV
MATRÍCULA: 999.067
FUNDAMENTAÇÃO LEGAL: art. 145, da Lei Estadual n.º 5.810, de 24/1/1994
ORIGEM: Belém - PA
DESTINO(S): Abaetetuba/PA
PERÍODO(S): 01/02/2018 - 01/02/2018
QUANTIDADE DE DIÁRIAS: 1/2 (meia) diaria(s)
FINALIDADE: Condução de membro/servidor à serviço do MPPA - Luiz Luduvico de Almeida
Ordenador(a) da Despesa: GILBERTO VALENTE MARTINS

PORTARIA N.º 787/2018-MP/PGJ

CONCEDER diárias, em virtude de haver sido autorizado deslocamento no âmbito do expediente nº 101875/2018 conforme abaixo relacionado:
NOME: JANE CLEIDE SILVA SOUZA
CARGO/FUNÇÃO: 12o Promotor de Justiça de Marabá
MATRÍCULA: 999.1332
FUNDAMENTAÇÃO LEGAL: art. 117, da Lei Complementar Estadual n.º 057, de 06 de julho de 2006
ORIGEM: Marabá - PA
DESTINO(S): Itupiranga/PA
PERÍODO(S): 01/02/2018 - 01/02/2018, 05/02/2018 - 05/02/2018
QUANTIDADE DE DIÁRIAS: 1 (um) diaria(s)
FINALIDADE: Acumulação
Ordenador(a) da Despesa: GILBERTO VALENTE MARTINS

PORTARIA N.º 788/2018-MP/PGJ

CONCEDER diárias, em virtude de haver sido autorizado deslocamento no âmbito do expediente nº 101858/2018 conforme abaixo relacionado:
NOME: EVANDRO JOSE PERES PEREIRA
CARGO/FUNÇÃO: MOTORISTA - AOM-A-III
MATRÍCULA: 999.1644
FUNDAMENTAÇÃO LEGAL: art. 145, da Lei Estadual n.º 5.810, de 24/1/1994
ORIGEM: Belém - PA
DESTINO(S): Abaetetuba/PA
PERÍODO(S): 07/02/2018 - 07/02/2018
QUANTIDADE DE DIÁRIAS: 1/2 (meia) diaria(s)
FINALIDADE: Condução de membro/servidor à serviço do MPPA - Marcelo Rodrigues dos Santos
Ordenador(a) da Despesa: GILBERTO VALENTE MARTINS

PORTARIA N.º 789/2018-MP/PGJ

CONCEDER diárias, em virtude de haver sido autorizado deslocamento no âmbito do expediente nº 101847/2018 conforme abaixo relacionado:
NOME: LUIZ ANTONIO VILAS BOAS FILHO
CARGO/FUNÇÃO: ASSESSOR ESPECIALIZ APOIO TEC-OPER JUD EXTRAJ INTE
MATRÍCULA: 999.2568
FUNDAMENTAÇÃO LEGAL: art. 145, da Lei Estadual n.º 5.810, de 24/1/1994
ORIGEM: Marabá - PA
DESTINO(S): Itupiranga/PA
PERÍODO(S): 26/02/2018 - 26/02/2018
QUANTIDADE DE DIÁRIAS: 1/2 (meia) diaria(s)
FINALIDADE: Fiscalização/vistoria em obra
Ordenador(a) da Despesa: GILBERTO VALENTE MARTINS

PORTARIA N.º 790/2018-MP/PGJ

CONCEDER diárias, em virtude de haver sido autorizado deslocamento no âmbito do expediente nº 101841/2018 conforme abaixo relacionado:
NOME: ROBERTO XAVIER DE SOUZA FERREIRA
CARGO/FUNÇÃO: MOTORISTA - AOM-A-III
MATRÍCULA: 999.1466
FUNDAMENTAÇÃO LEGAL: art. 145, da Lei Estadual n.º 5.810, de 24/1/1994
ORIGEM: Belém - PA
DESTINO(S): Abaetetuba/PA
PERÍODO(S): 05/02/2018 - 05/02/2018
QUANTIDADE DE DIÁRIAS: 1/2 (meia) diaria(s)
FINALIDADE: Condução de membro/servidor à serviço do MPPA - Marcelo Rodrigues dos Santos
Ordenador(a) da Despesa: GILBERTO VALENTE MARTINS

PORTARIA N.º 791/2018-MP/PGJ

CONCEDER diárias, em virtude de haver sido autorizado deslocamento no âmbito do expediente nº 101804/2018 conforme abaixo relacionado:
NOME: ANDERSON LUIZ LIMA DOS SANTOS
CARGO/FUNÇÃO: OFICIAL DE SERVICOS AUXILIARES - AOA-A-III
MATRÍCULA: 999.1504
FUNDAMENTAÇÃO LEGAL: art. 145, da Lei Estadual n.º 5.810, de 24/1/1994
ORIGEM: Capanema - PA
DESTINO(S): Bragança/PA
PERÍODO(S): 16/02/2018 - 16/02/2018, 23/02/2018 - 23/02/2018, 27/02/2018 - 27/02/2018
QUANTIDADE DE DIÁRIAS: 1 e 1/2 (um e meia) diaria(s)
FINALIDADE: Levantamento de informações - Dar cumprimento de diligencias
Ordenador(a) da Despesa: GILBERTO VALENTE MARTINS

PORTARIA N.º 792/2018-MP/PGJ

CONCEDER diárias, em virtude de haver sido autorizado deslocamento no âmbito do expediente nº 101798/2018 conforme abaixo relacionado:
NOME: GEISMARIO SILVA DOS SANTOS
CARGO/FUNÇÃO: OFICIAL DE SERVICOS AUXILIARES - AOA-A-V
MATRÍCULA: 999.915
FUNDAMENTAÇÃO LEGAL: art. 145, da Lei Estadual n.º 5.810, de 24/1/1994
ORIGEM: Marabá - PA
DESTINO(S): Nova Ipixuna/PA
PERÍODO(S): 02/02/2018 - 02/02/2018
QUANTIDADE DE DIÁRIAS: 1/2 (meia) diaria(s)
FINALIDADE: Levantamento de informações - Dar cumprimento de diligencias
Ordenador(a) da Despesa: GILBERTO VALENTE MARTINS

PORTARIA N.º 793/2018-MP/PGJ

CONCEDER diárias, em virtude de haver sido autorizado deslocamento no âmbito do expediente nº 101790/2018 conforme abaixo relacionado:
NOME: RENATO MIRANDA BRAGA
CARGO/FUNÇÃO: TECNICO EM INFORMATICA - AAI-A-II
MATRÍCULA: 999.1837
FUNDAMENTAÇÃO LEGAL: art. 145, da Lei Estadual n.º 5.810, de 24/1/1994
ORIGEM: Capanema - PA
DESTINO(S): Bragança/PA
PERÍODO(S): 02/02/2018 - 02/02/2018
QUANTIDADE DE DIÁRIAS: 1/2 (meia) diaria(s)
FINALIDADE: Reparos em bens móveis/imóveis - Realizar manutencao nos computadores daquela PJ
Ordenador(a) da Despesa: GILBERTO VALENTE MARTINS

PORTARIA N.º 794/2018-MP/PGJ

CONCEDER diárias, em virtude de haver sido autorizado deslocamento no âmbito do expediente nº 101767/2018 conforme abaixo relacionado:
NOME: ABSALAO ROCHA DO NASCIMENTO
CARGO/FUNÇÃO: MOTORISTA - AOM-A-IV
MATRÍCULA: 999.1353
FUNDAMENTAÇÃO LEGAL: art. 145, da Lei Estadual n.º 5.810, de 24/1/1994
ORIGEM: Belém - PA
DESTINO(S): Abaetetuba/PA
PERÍODO(S): 02/02/2018 - 02/02/2018
QUANTIDADE DE DIÁRIAS: 1/2 (meia) diaria(s)
FINALIDADE: Condução de membro/servidor à serviço do MPPA - Max Alessandro Monteiro Miranda.
Ordenador(a) da Despesa: GILBERTO VALENTE MARTINS

PORTARIA N.º 795/2018-MP/PGJ

CONCEDER diárias, em virtude de haver sido autorizado deslocamento no âmbito do expediente nº101757/2018 conforme abaixo relacionado:
NOME: MARCO ANTONIO AQUINO DE OLIVEIRA
CARGO/FUNÇÃO: MOTORISTA - AOM-C-V
MATRÍCULA: 999.120
FUNDAMENTAÇÃO LEGAL: art. 145, da Lei Estadual n.º 5.810, de 24/1/1994
ORIGEM: Belém - PA
DESTINO(S): Mãe do Rio/PA
PERÍODO(S): 09/02/2018 - 09/02/2018
QUANTIDADE DE DIÁRIAS: 1/2 (meia) diaria(s)
FINALIDADE: Condução de membro/servidor à serviço do MPPA - George Amilton Goncalves da Silva.
Ordenador(a) da Despesa: GILBERTO VALENTE MARTINS

PORTARIA N.º 796/2018 -MP/PGJ

CONCEDER diárias, em virtude de haver sido autorizado deslocamento no âmbito do expediente nº 101653/2018 conforme abaixo relacionado:
NOME: OSVALDINO LIMA DE SOUSA
CARGO/FUNÇÃO: Promotor de Justiça de Jacareacanga
MATRÍCULA: 999.2751
FUNDAMENTAÇÃO LEGAL: art. 117, da Lei Complementar Estadual n.º 057, de 06 de julho de 2006
ORIGEM: Jacareacanga - PA
DESTINO(S): Itaituba/PA

PERÍODO(S): 07/02/2018 - 08/02/2018
QUANTIDADE DE DIÁRIAS: 1 e 1/2 (um e meia) diaria(s)
FINALIDADE: Reunião de trabalho
Ordenador(a) da Despesa: GILBERTO VALENTE MARTINS

PORTARIA N.º 798/2018-MP/PGJ

CONCEDER diárias, em virtude de haver sido autorizado deslocamento no âmbito do expediente nº 100547/2018 conforme abaixo relacionado:
NOME: COSME LOBATO CORDEIRO
CARGO/FUNÇÃO: AUXILIAR DE ADMINISTRACAO - AUD-A-III
MATRÍCULA: 999.1498
FUNDAMENTAÇÃO LEGAL: art. 145, da Lei Estadual n.º 5.810, de 24/1/1994
ORIGEM: Ourém - PA
DESTINO(S): São Miguel do Guamá/PA
PERÍODO(S): 10/01/2018 - 10/01/2018, 11/01/2018 - 11/01/2018
QUANTIDADE DE DIÁRIAS: 1 (um) diaria(s)
FINALIDADE: Substituição Legal
Ordenador(a) da Despesa: GILBERTO VALENTE MARTINS

PORTARIA N.º 802/2018-MP/PGJ

CONCEDER diárias, em virtude de haver sido autorizado deslocamento no âmbito do expediente nº 101460/2018 conforme abaixo relacionado:
NOME: RENATA VALERIA PINTO CARDOSO LISBOA
CARGO/FUNÇÃO: Promotor de Justiça de São Domingos do Capim
MATRÍCULA: 999.1542
FUNDAMENTAÇÃO LEGAL: art. 117, da Lei Complementar Estadual n.º 057, de 06 de julho de 2006
ORIGEM: São Domingos do Capim - PA
DESTINO(S): Inhangapi/PA
PERÍODO(S): 19/01/2018 - 19/01/2018, 22/01/2018 - 22/01/2018, 23/01/2018 - 23/01/2018,24/01/2018 - 24/01/2018, 25/01/2018 - 25/01/2018.
QUANTIDADE DE DIÁRIAS: 2 e 1/2 (dois e meia) diaria(s)
FINALIDADE: Acumulação - Desempenhar atribuicoes na PJ de Inhangapi.
Ordenador(a) da Despesa: DULCELINDA LOBATO PANTOJA

Protocolo: 298678

OUTRAS MATÉRIAS

A V I S O Nº 05/2018-CGMP

O Procurador de Justiça JORGE DE MENDONÇA ROCHA, Corregedor-Geral do Ministério Público do Estado do Pará, no uso de suas atribuições, AVISA a todos os candidatos que o RELATÓRIO abaixo está disponível, para consulta na Corregedoria-Geral, pelo prazo de cinco dias úteis, do qual será encaminhada cópia mediante requerimento do interessado, opcionalmente, por email, nos termos do art. 9º, §§ 1º e 2º, da Resolução nº 03/2014/MP/CSMP:

Processo	Editais(DOE)	Entrância	Concurso	Critério	Cargo
95	67(25.10.17)	1ª	Remoção	Mer.	PJ São Domingos do Araguaia
96	68 (25.10.17)	1ª	Remoção	Ant.	PJ Curralinho

Belém (PA), 06 de abril de 2018.
JORGE DE MENDONÇA ROCHA
Procurador de Justiça
Corregedor-Geral do Ministério Público.

Protocolo: 298639

PORTARIA N.° 241/2018-MP/SGJ-TA

A SUBPROCURADORA-GERAL DE JUSTIÇA PARA A ÁREA TECNICO ADMINISTRATIVA, usando das atribuições que lhe foram delegadas pela portaria nº 114/2018-MP/PGJ de 12 de janeiro de 2018,
CONSIDERANDO o disposto no art. inciso I, do art. 5º, da Resolução nº 024/2012-CPJ, de 20 de setembro de 2012, publicada no Diário Of cial do Estado, de 24/9/2012;
CONSIDERANDO a Escala de Plantão para o mês abril de 2018, elaborada pela Coordenadoria das Procuradorias de Justiça Cíveis, datada de 06 de dezembro de 2017, publicada no site do Ministério Público do Estado do Pará;
CONSIDERANDO a Escala de Plantão para o mês abril de 2018, elaborada pela Coordenadoria das Procuradorias de Justiça Criminais, datada de 19 de março de 2018, publicada no site do Ministério Público do Estado do Pará;
CONSIDERANDO a necessidade de disponibilizar equipe de apoio aos senhores membros do Parquet escalados para o plantão institucional do segundo grau;
CONSIDERANDO o que dispõe a Portaria nº 4204/2013-MP/PGJ, de 9/12/2013, publicada no Diário Of cial do Estado de 12/7/2013,
R E S O L V E:
Art. 1º - CONVOCAR os servidores relacionados no Anexo Único desta Portaria para realizarem o plantão institucional junto aos Órgãos de Execução de Segundo Grau do Ministério Público do Estado do Pará, no período de 07 a 08/04/2018.
Art. 2º - O não atendimento injustif cado da convocação para os plantões sujeitará o convocado à aplicação das penalidades previstas na Lei Estadual nº 5.810/94.
PUBLIQUE-SE, REGISTRE-SE E CUMPRA-SE.
GABINETE DA SUBPROCURADORIA-GERAL DE JUSTIÇA PARA A ÁREA TÉCNICO-ADMINISTRATIVA, 06 de abril de 2018.
DULCELINDA LOBATO PANTOJA
Subprocurador-Geral de Justiça
área técnico-administrativa.

ANEXO ÚNICO
ESCALA DE PLANTÃO DE SERVIDORES
PROCURADORIAS DE JUSTIÇA CÍVEL
E PROCURADORIA DE JUSTIÇA CRIMINAL

PERÍODO: 07 e 08/04/2018

Em observância às Portarias nº 4204/2013-MP/PGJ, de 9/7/2013, Escalas de Plantão para o mês de abril de 2018 elaborada pela Coordenadoria das Procuradorias de Justiça Cíveis, datada de 19 de março de 2018 pela Coordenadoria das Procuradorias de Justiça Criminais, datada de 06 de dezembro de 2017, ambas publicada no site do Ministério Público do Estado do Pará.

DIA 07/04/2018

REPRESENTANTE DO QUADRO TÉCNICO-JURÍDICO
MARIA SYLVIA NEGRÃO RODRIGUES OLIVIA SANTOS (Assessora da Procuradoria Cível)
JESSICA DANTAS MAUES DA SILVA (Assessora técnica Especializada da Procuradoria Criminal)

DIA 08/04/2018

REPRESENTANTE DO QUADRO TÉCNICO-JURÍDICO
RENATA SANTOS MIRANDA (Assessora técnica Especializada da Procuradoria Cível)
EVANDRO JOSÉ DA CONCEIÇÃO MIRANDA (Assessor da Procuradoria Criminal)
DULCELINDA LOBATO PANTOJA
Subprocuradora-Geral de Justiça
área técnico-administrativa.

Protocolo: 298848

TOMADA DE PREÇOS Nº 001/2018-MP/PA

O MINISTÉRIO PÚBLICO DO ESTADO, por meio da Comissão Permanente de Licitação, comunica aos interessados o resultado da fase de habilitação referente à TOMADA DE PREÇOS Nº 001/2018, do Processo Administrativo n.º 246/2016 - SGJ-TA, que tem como objeto a Contratação de empresa para execução de Serviços de reforma do prédio anexo ao Edifício Sede para novas instalações da Ouvidoria do Ministério Público do Estado do Pará:
1) Foram ENQUADRADAS como EPP/ME para os efeitos da lei nº 123/2006 apenas as empresas: BRISTER COMÉRCIO E SERVIÇOS LTDA ME, PILASTRA PROJETOS E CONSTRUÇÕES LTDA – EPP, PJC POJETOS E CONSTRUÇÕES LTDA, ESTEVES CONSTRUÇÕES E TECNOLOGIA LTDA, NUNES SARAIVA CONSTRUÇÕES EIRELI – EPP, 4MX CONSTRUÇÕES E COMÉRCIO LTDA, LUIS MANOEL SARAIVA NETO – EPP, PLANOS CONSTRUTORA EPP, NORTEBEL ENGENHARIA LTDA, MOREIRA MOUTINHO ENGENHARIA LTDA – EPP, POSITANO ARQUITETURA E CONSTRUÇÕES LTDA – ME, ENGEARTE ENGENHARIA E SERVIÇOS EIRELI por apresentarem a documentação exigida no item 6 do edital. A empresa DATASOL ENGENHARIA LTDA não foi enquadrada como benef ciárias da Lei nº 123/06 por não ter apresentado a Declaração simplif cada e/ou declaração de enquadramento/reenquadramento exigida no subitem 6.1, alínea "a".;
2) Restou INABILITADA a empresa DATASOL ENGENHARIA LTDA em razão de não ter atendido ao subitem 8.2.3.5 do Edital, uma vez que sua Certidão de Regularidade Fiscal Estadual está CASSADA, conforme consulta realizada na página eletrônica da Secretária da Fazendo do Estado do Pará;
3) Restou INABILITADA a empresa ENGEARTE ENGENHARIA E SERVIÇOS EIRELI por não atender ao subitem 8.2.5.2 do Edital, uma vez que o Balanço Patrimonial entregue pela empresa não está na forma da lei, tendo em vista que valor do Ativo diverge do valor constante no Passivo e os valores dos índices econômicos não constam no Balanço Patrimonial;
4) Restou INABILITADA a empresa NUNES SARAIVA CONSTRUÇÕES EIRELI – EPP em razão de não ter atendido ao subitem 8.2.4.2 do Edital, uma vez que um dos atestados de responsabilidade técnica foi emitido por pessoa física e o outro atesta execução de obra que possui características diferentes, inferiores e insuf cientes com relação ao objeto do Edital;
5) Restou INABILITADA a empresa PJC POJETOS E CONSTRUÇÕES LTDA em razão de não ter atendido ao subitem 8.2.4.2 do Edital, uma vez que os atestados de responsabilidade atestam execução de obras que possuem características diferentes, inferiores e insuf cientes com relação ao objeto do Edital;
6) Restou INABILITADA a empresa PILASTRA PROJETOS E CONSTRUÇÕES LTDA – EPP em razão de não ter atendido ao subitem 8.2.4.2 do Edital, uma vez que os atestados de responsabilidade atestam execução de obras que possuem características diferentes, inferiores e insuf cientes com relação ao objeto do Edital;
7) Restaram HABILITADAS as empresas BRISTER COMÉRCIO E SERVIÇOS LTDA ME, ESTEVES CONSTRUÇÕES E TECNOLOGIA LTDA, 4MX CONSTRUÇÕES E COMÉRCIO LTDA, NORTEBEL ENGENHARIA LTDA, MOREIRA MOUTINHO ENGENHARIA LTDA – EPP, POSITANO ARQUITETURA E CONSTRUÇÕES LTDA – ME, LUIS MANOEL SARAIVA NETO – EPP e PLANOS CONSTRUTORA EPP uma vez terem sido atendidas todas as exigências contidas no item 8 do Edital.
Informamos que o prazo para recurso correrá conforme Art.109, da Lei nº. 8.666/93 e suas alterações.
Belém, 06 de abril de 2018.
a) Presidente

Protocolo: 298897

PORTARIA Nº 007/2018 - CGMP/PA

O CORREGEDOR-GERAL DO MINISTÉRIO PÚBLICO, no uso de suas atribuições legais,
CONSIDERANDO que a Corregedoria-Geral do Ministério Público é o órgão orientador e f scalizador das atividades funcionais e da conduta dos Membros do Ministério Público – art. 17, caput da Lei nº 8.625, de 12 de fevereiro de 1993 (Lei Orgânica Nacional do Ministério Público) e art. 30, caput da Lei Complementar nº 057/2006, de 06 de julho de 2006 (Lei Orgânica do Ministério Público do Estado do Pará);
CONSIDERANDO que, nos termos dos arts. 17, I da Lei nº 8.625/93 e 37, II e 162 da LCE nº 057/2006, incumbe à Corregedoria-Geral do Ministério Público realizar correições e inspeções, como atribuição f scalizadora da atividade funcional dos membros do Ministério Público;
CONSIDERANDO a necessidade de realizar inspeção ordinária nos cargos das Promotorias de Justiça dos Municípios de Afuá e Chaves, em cumprimento ao calendário de correições/inspeções previstas para o corrente ano e, ainda, como forma da atuação de f scalização e orientação deste Órgão Correcional, visando o bom andamento das atribuições legais e institucionais desenvolvidas pelo Ministério Público do Estado do Pará;
R E S O L V E:
I – DETERMINAR a realização de Inspeção Ordinária nos cargos de Promotor de Justiça dos municípios de Afuá e Chaves, no período de 16 a 20 de abril de 2018;
I – DELEGAR, nos termos do art. 164, §§ 1º e 3º da Lei Complementar nº 057, de 06.07.2006, ao Promotor de Justiça de 3ª entrância, Exmo. Sr. Dr. JOSÉ HAROLDO CARNEIRO MATOS, demais funções específ cas para, na qualidade de Assessor da Corregedoria-Geral do Ministério Público do Estado do Pará, realizar Inspeção Ordinária nos cargos de Promotor de Justiça dos municípios de Afuá e Chaves, no período de 16 a 20 de abril de 2018;
II – DESIGNAR o servidor efetivo deste Órgão Ministerial e lotado na Corregedoria-Geral, Sr. FABRÍCIO JORGE ROSA DE VASCONCELOS, para assessorar nos trabalhos inerentes aos atos de inspeção.
PUBLIQUE-SE, REGISTRE-SE E CUMPRA-SE.
GABINETE DA CORREGEDORIA-GERAL DO MINISTÉRIO PÚBLICO, em Belém, 05 de abril de 2018.
JORGE DE MENDONÇA ROCHA
Procurador de Justiça
Corregedor-Geral do Ministério Público do Estado do Pará

Protocolo: 298682

MUNICÍPIOS

PREFEITURA MUNICIPAL DE ABAETETUBA

PREFEITURA MUNICIPAL DE ABAETETUBA
EXTRATO DE CONTRATO

CONTRATO Nº 013/2018. Origem: Pregão Eletrônico SRP nº 014/2017. Objeto: REGISTRO DE PREÇO PARA EVENTUAL CONTRAÇÃO DE EMPRESA ESPECIALIZADA EM FORNECIMENTO DE VEÍCULOS, para atender a demanda da secretaria Municipal de Assistência Social. Contratante: Secretaria Municipal de Assistência Social de Abaetetuba. Contratada: AUTO 4X4 SERVIÇO E COMERCIO DE PEÇAS AUTOMOTIVAS LTDA EPP, CNPJ sob nº 12.965.774/0001-36. Valor Global: R$ 98.000,00. Vigência: 02/04/2018 à 31/12/2018.

CONTRATO Nº 21/2018. Origem: Pregão Eletrônico SRP nº 01/2018. Objeto: REGISTRO DE PREÇO PARA EVENTUAL CONTRAÇÃO DE EMPRESA ESPECIALIZADA EM FORNECIMENTO DE LEITE SEM LACTOSE E POLI VITAMÍNICO, PARA ATENDER A DEMANDA DE PACIENTES CONTEMPLADOS SOB ORDEM JUDICIAL, para atender a demanda da secretaria Municipal de Saúde. Contratante: Secretaria Municipal de Saúde. Contratada: F.F.TAVORA EIRELI-ME, CNPJ sob nº 21.544.918/0001-71. Valor Global: R$ 189.485,50. Vigência: 02/04/2018 à 31/12/2018.

CONTRATO Nº 22/2018. Origem: Pregão Eletrônico SRP nº 01/2018. Objeto: REGISTRO DE PREÇO PARA EVENTUAL CONTRAÇÃO DE EMPRESA ESPECIALIZADA EM FORNECIMENTO DE LEITE SEM LACTOSE E POLI VITAMÍNICO, PARA ATENDER A DEMANDA DE PACIENTES CONTEMPLADOS SOB ORDEM JUDICIAL, para atender a demanda da secretaria Municipal de Saúde. Contratante: Secretaria Municipal de Saúde. Contratada: NUTRIXX SUPLEMENTOS ALIMENTARES LTDA, CNPJ sob nº 12.401.269/0001-69. Valor Global: R$ 78.911,00. Vigência: 02/04/2018 à 31/12/2018

AVISO DE REPUBLICAÇÃO DE LICITAÇÃO
CONCORRÊNCIA PÚBLICA Nº 001/2018

A Comissão Permanente de Licitação do MUNICÍPIO DE ABAETETUBA/PA torna público a republicação da Licitação na Modalidade Concorrência Pública 001/2018 que Visa a contratação de empresa para execução dos serviços de revitalização, ordenamento e construção da orla de Abaetetuba conforme especif cações e condições constantes no edital com suas devidas alterações e anexos. O certame será realizado no dia 10/05/2018, às 09:00 h, na sala de licitações, sito a rua Siqueira Mendes, nº 1359, Bairro Centro - Abaetetuba/Pa. O Edital está à disposição dos interessados no endereço acima referido e no site: www.abaetetuba.pa.gov.br

Alcides Eufrásio da Conceição Negão
Prefeito

Protocolo: 298971

PREFEITURA MUNICIPAL DE ABAETETUBA
AVISO DE PRORROGAÇÃO
Pregão Eletrônico SRP nº 06/2018

O Pregoeiro da Prefeitura Municipal de Abaetetuba comunica a todos os interessados que a abertura da sessão referente ao processo licitatório na modalidade Pregão Eletrônico SRP nº 06/2018, que tem como objeto o OBJETO: REGISTRO DE PREÇO PARA EVENTUAL CONTRATAÇÃO DE EMPRESA ESPECIALIZADA EM SERVIÇOS DE PUBLICAÇÃO DE AVISOS E ATOS OFICIAIS DO MUNICÍPIO DE ABAETETUBA, TAIS COMO: AVISOS DE LICITAÇÕES, EXTRATOS, CITAÇÕES E DEMAIS ATOS DE INTERESSE DO MUNICÍPIO, f ca prorrogada para o dia 17 de Abril de 2018, às 14:00 horas, horário de Brasília. Edital disponível em: www.portaldecompraspublicas.com.br. Informações e-mail: pregoeiroabaetetuba@gmail.com.

Willo Teixeira Dias
Pregoeiro

Protocolo: 298964

PREFEITURA MUNICIPAL DE ABEL FIGUEIREDO

PREFEITURA MUNICIPAL DE ABEL FIGUEIREDO PA
COMUNICA A TODOS INTERESSADOS AVISO DE RATIFICAÇÃO DE LICITAÇÃO

Na publicação Nº 33582 quinta feira 21 de março de 2018 Diário Of cial da Estado IOEPA página 67 no PREGÃO PRESENCIAL nº 9/2018-17 Objeto: Aquisição de material permanente para atender as necessidades das diversas unidades administrativas deste município. Data Abertura: 10/04/2018. Horário: 09:00 horas houver modif cação na relação dos itens f cando todos os interessados a retirada da nova planilha permanecer inalterado o edital e a data de abertura .

Na publicação Nº 33582 quinta feira 21 de março de 2018 Diário Of cial da Estado IOEPA página 67 no PREGÃO PRESENCIAL nº 9/2018-19 Objeto: Contração de empresa para o fornecimento de toner e periférico para computador e impressora, prestação de serviços de recarga de toner e cartuchos para atender as necessidades das diversas unidades administrativas deste município. Data Abertura: 12/04/2018. Horário: 09:00 horas , houver modif cação na relação dos itens f cando todos os interessados a retirada da nova planilha permanecer inalterado o edital e a data de abertura .

Observação maiores informações sito a Avenida Alacid Nunes, nº 79 Centro das 08 às 17;30 horas, na sala da CPL, e pelo tel. 094-3342 1403 -**Valdir Rodrigues Santo - Presidente da comissão**

Protocolo: 298973

PREFEITURA MUNICIPAL DE AFUÁ

PREFEITURA MUNICIPAL DE AFUÁ/FME
RESULTADO FINAL TOMADA DE PREÇOS Nº 002/2018

A Comissão Permanente de Licitação, informa aos interessados o resultado f nal da Tomada de Preços nº 002/2018, que tem como Objeto: Contratação de Empresa de Engenharia para a Reforma da Cobertura Metálica da Quadra de Esporte Dr. Nelson Salomão, no Município de Afuá-PA, Vencedora: MDS CONSTRUTORA & INCORPORADORA LTDA EPP, CNPJ: 02.040.696/0001-05, valor R$ 411.651,45 (Quatrocentos e onze mil seiscentos e cinquenta e um reais e quarenta e cinco centavos). Afuá-PA, 28 de março de 2.018. **Rosiley Canela de Melo. Presidente da CPL.**

Protocolo: 298974

PREFEITURA MUNICIPAL DE SALINÓPOLIS

AVISO DE LICITAÇÃO DO PREGÃO PRESENCIAL Nº 006/2018/PP

A Prefeitura Municipal de Salinópolis,através de sua Pregoeira,comunica que realizará licitação na modalidade Pregão Presencial nº 006/2018,do tipo menor preço global, para contratação de empresa especializada para ministrar curso preparatório para agentes de transito já aprovados em concurso público do município de Salinópolis e para pessoal da área administrativa da Secretaria Municipal de Transito e Transportes de Salinópolis. Data da Abertura: 20/04/2018 as 09:00h00min. Local:Setor de Licitação da Prefeitura Municipal de Salinópolis (Auditório Municipal), 1º andar, sito à Tv.Pr.Ananias Vicente Rodrigues nº118,Centro,Salinopolis-PA,Fone:91-99230.2079,email:pms_salinopolis@hotmail.com. Horário p/ retirada edital ou de 08:00 as 12:00h no Setor de Licitação localizado na Prefeitura Municipal de Salinópolis ou pelo site www.salinopolis.pa.gov.br**. TATIANA DO SOCORRO MARTINS - Pregoeira/PMS**

Protocolo: 299012

PREFEITURA MUNICIPAL DE SANTA BÁRBARA DO PARÁ

AVISO ITENS DESERTOS E REABERTURA DE SESSÃO PÚBLICA
PREGÃO PRESENCIAL 9/2018-0103003 - CPL/PMSBP

O Município de Santa Bárbara do Pará torna público que no PREGÃO PRESENCIAL 9/2018-0103002 - CPL/PMSBP - aberto em: 20/03/2018 ás 09:00h, Objeto: AQUISIÇÃO DE 01 (UM) CAMINHÃO AGRÍCOLA E EQUIPAMENTOS, ORIUNDO DO CONVÊNIO Nº 017272/2017, os itens 2, 3, 4, 5, 6 e 7 foram declarados DESERTOS e terão REABERTURA da sessão publica no dia 23/04/2018 ás 09:00h..

Íntegra do Edital e informações disponíveis na Sala da CPL, sito à Rodovia Augusto Meira Filho, KM 17, S/Nº - Centro - Santa Bárbara do Pará, de segunda a sexta feira no horário de 08:00 às 12:00h.

Marcia Leite
Pregoeira PMSBP

Protocolo: 299013

AVISO DE LICITAÇÃO
PREGÃO PRESENCIAL 9/2018- 2404001 CPL/PMSBP

Objeto: AQUISIÇÃO DE PNEUS, CÂMARAS DE AR E PROTETORES DE PNEUS, PARA ATENDER AS DEMADAS DOS VEÍCULOS DA FROTA OFICIAL.

TIPO: Menor Preço por Item

DATA DE ABERTURA: 24/04/2018 ÀS 09:00h

Íntegra do Edital e informações disponíveis na Sala da CPL, sito à Rodovia Augusto Meira Filho, KM 17, S/Nº - Centro - Santa Bárbara do Pará, de segunda a sexta feira no horário de 08:00 às 12:00h.

Marcia Leite
Pregoeira PMSBP

Protocolo: 299014

PREFEITURA MUNICIPAL DE ANAJÁS

PREFEITURA MUNICIPAL DE ANAJÁS
AVISO DE LICITAÇÃO
PREGÃO PRESENCIAL SRP Nº 014/2018

Tipo menor preço por Lote, com abertura no dia 20 de abril de 2018 às 09hs para Eventual e Futura Contratação de Empresa Especializada na Prestação de Serviços de acesso a Internet via rádio e via Satélite, com fornecimento de equipamentos e suporte técnico local de link full duplex via f bra ótica ou rede cabo UTP, de: 05, 03 MB, conforme especif cado no anexo III, para o Prédio da Prefeitura Municipal, Secretarias Municipais e Fundos Municipais deste Município de Anajás - PA, conforme solicitação dos Secretários Municipais. Informações complementares e o edital será adquirido no Prédio da Prefeitura Anajás, sito a Av. Pedro José da Silva Nº 01, Centro, Anajás-PA, Cep: 68.810-000 - Sala de Licitações. **Ozimar Martins Palheta - Pregoeiro Of cial.**

Protocolo: 298976

PREFEITURA MUNICIPAL DE ANAPU

PREFEITURA MUNICIPAL DE ANAPU
RETIFICAÇÃO

A Prefeitura Municipal de Anapú, Estado do Pará, vem por meio deste retif car a publicação circulada no DOE/PA pág. 95 em 05/04/2018, **ONDE SE LÊ:** Pregão Presencial 013/2018-01 SRP, **LEIA-SE:** Pregão Presencial 014/2018-01 SRP.

AVISO DE LICITAÇÃO
PREGÃO PRESENCIAL 015/2018-01 SRP

A Prefeitura Municipal de Anapú, conforme a Lei Federal nº 8.666/93 e suas alterações e Lei nº 10.520/02, torna público que no dia 19/04/2016, às 09h00minhs, realizará licitação na modalidade Pregão Presencial nº 015/2018-01, do tipo Menor Preço por Item, Objeto: Contratação de Empresa (s) Especializada (s) para serviços de limpeza, lubrif cação e lavagem dos veículos da Prefeitura Municipal, Secretarias e Fundos do Município de

Anapú/PA. Os interessados poderão obter informações e cópia do edital completo, na Prefeitura Municipal de Anapú, localizada na Avenida Getúlio Vargas, nº 98 Centro, no horário de expediente, das 08h00minhs às 12h00minhs, em dias úteis.

Protocolo: 298977

PREFEITURA MUNICIPAL DE BAGRE

PREFEITURA MUNICIAPL DE BAGRE
AVISOS DE LICITAÇÃO
PREGÃO Nº 201803260002PP. Tipo: Menor Preço Por Item. Objeto da Licitação: Contratação de Empresa Para Aquisição de Material de Consumo: Gêneros Alimentícios, Destinado ao Programa de Erradicação do Trabalho Infantil - Peti., conforme especif cações constantes no Edital Convocatório.O(A) Presidente da Comissão Permanente de Licitação da Prefeitura Municipal de Bagre comunica aos interessados que no dia 19 de Abril de 2018 às 12:00 horas, na sala das sessões da Comissão Permanente de Licitação, localizada na AV Barão do Rio Branco, 658, Bagre - PA, estará recebendo Envelopes de Habilitação e de Propostas de Preços, para abertura de Procedimento Licitatório cujo objeto supra citado. Os interessados poderão obter o texto integral do Edital na sede da Comissão Permanente de Licitação da prefeitura Municipal de Bagre, no endereço acima mencionado, a partir da publicação deste Aviso, no horário de expediente das 08:00 às 12:00 horas. Edmundo do Socorro Pereira Santana - Presidente da Comissão de Licitação; PREGÃO Nº 201803260001PP. Tipo: Menor Preço Por Item. Objeto da Licitação: Contratação de Empresa Para Aquisição de Passagens Aquaviárias nos Traslados Bagre X Breves E Breves X Bagre, Para Manutenção das Secretarias Que Copõem a Aesfera Administrativa do Município de Bagre, conforme especif cações constantes no Edital Convocatório. O (A) Presidente da Comissão Permanente de Licitação da Prefeitura Municipal de Bagre comunica aos interessados que no dia 19 de Abril de 2018 às 09:00 horas, na sala das sessões da Comissão Permanente de Licitação, localizada na AV Barão do Rio Branco, 658, Bagre - PA, estará recebendo Envelopes de Habilitação e de Propostas de Preços, para abertura de Procedimento Licitatório cujo objeto supra citado. Os interessados poderão obter o texto integral do Edital na sede da Comissão Permanente de Licitação da Prefeitura Municipal de Bagre, no endereço acima mencionado, a partir da publicação deste Aviso, no horário de expediente das 08:00 às 12:00 horas. **Edmundo do Socorro Pereira Santana - Presidente da Comissão de Licitação.**

Protocolo: 298979

PREFEITURA MUNICIPAL DE BOM JESUS DO TOCANTINS

MUNICÍPIO DE BOM JESUS DO TOCANTINS
AVISO DE LEI 449/2018-GP 07 MARÇO DE 2018
DISPÕE SOBRE A REVOGAÇÃO TOTAL DA LEI MUNICIPAL Nº 0334-A DE 29 DE JANEIRO DE 2008, CRIA A COORDENADORIA MUNICIPAL DE PROTEÇÃO E DEFESA CIVIL (COMPDEC), O FUNDO MUNICIPAL DE PROTEÇÃO E DEFESA CIVIL (FUMPDEC) E O CONSELHO MUNICIPAL DE PROTEÇÃO E DEFESA CIVIL (COMUPDEC) BOM JESUS DO TOCANTINS/PA E DÁ OUTRAS PROVIDÊNCIAS.

Bom Jesus do Tocantins/PA, em 07 de Março de 2018.
JOÃO DA CUNHA ROCHA
Prefeito Municipal

Protocolo: 298980

PREFEITURA MUNICIPAL DE CAPANEMA

PREFEITURA MUNICIPAL DE CAPANEMA
AVISOS DE LICITAÇÃO
PREGÃO PRESENCIAL Nº 014/2017-PMC-SRP, que objetiva a contratação de pessoa jurídica para coleta, transporte, tratamento e destinação f nal de lixo Hospitalar da Secretaria Municipal de Saúde. Abertura: 19/04/2018 às 08:00h; PREGÃO PRESENCIAL Nº 015/2018-PMC-SRP, que objetiva a contratação de pessoa jurídica para aquisição de gêneros alimentícios, para alimentação escolar dos alunos da rede pública de ensino. Abertura: 20/04/2017 às 8:00hs; Informações: Sala de Licitação, Travessa Cesar Pinheiro nº 375, Centro, Capanema-PA. Pregoeira: Francidélia de L M. da Rocha; CHAMADA PÚBLICA Nº 001/2018- PMC. O Município de Capanema-Pa, através da Comissão Permanente de Licitação, torna público aos interessados que às 08h00min, do dia 02 de maio de 2018, na sala de licitações, na Secretaria Municipal de Finanças, localizada na Tv. Cesar Pinheiro nº 375, Centro, Capanema-PA, realizará sessão de abertura de envelopes de Chamada Pública nº 001/2018, para aquisição de gêneros alimentícios da agricultura familiar e de empreendedor familiar rural ou suas organizações, visando atender as necessidades da alimentação escolar dos alunos matriculados na Rede Pública de Ensino, através da Secretaria Municipal de Educação. O Edital estará à disposição para consulta gratuita na sala de licitação, no horário de 08:00h as 13:00h. **Adalberto Damião do Nascimento, Presidente da CPL.**

AVISO DE ANULAÇÃO. PREGÃO PRESENCIAL Nº 005/2018. A Prefeitura Municipal de Capanema, torna público para conhecimento dos interessados, que o PP nº 005/2018-SRP-PMC, cujo objeto é contratação de serviços para o transporte escolar, para alunos da Rede Pública, do município, em estrita observância aos princípios da legalidade, da ef ciência e da supremacia do interesse público, decidiu anular parcialmente, os atos constituintes do certame licitatório objeto do Pregão Presencial nº 005/2018-SRP-PMC, reconhecendo e decretando a invalidação dos atos de classif cação e habilitação, e aqueles por ventura destes derivados, aproveitando-se os atos anteriores praticados regularmente, conforme a legislação e jurisprudência dos tribunais superiores e de contas. Inabilitar a licitante M.R. Menezes dos Santos, CNPJ nº 27.391.134/0001-37, até então declarada vencedora da licitação PP nº 005/2018-SRP-PMC, pelo descumprimento do item 9.2, alínea b do Edital e art. 87 da Lei nº 8.666/93. Determinar o retorno à fase de aceitação do procedimento competitório e o refazimento dos anos anulados a partir da etapa imediatamente anterior em que ocorreu o vício identif cado repetição do certame licitatório; determinar a convocação dos licitantes credenciados, para apresentação de propostas e documentos habilitatórios, que atendam ao Edital publicado; e determinar a f xação da devida oportunidade para o exercício dos direitos constitucionais de contraditório e da ampla defesa dos interessados, através dos meios regulamentares disponíveis, no prazo de 03(três) dias uteis, com base no art. 49 da Lei 8.666/93 e justif cativa fundamentada no processo. Quaisquer dúvidas poderão ser esclarecidas junto à Comissão Permanente de Licitação. Francisco Ferreira Freitas Neto - Prefeito Municipal de Capanema; PREGÃO PRESENCIAL Nº 007/2018. A Prefeitura Municipal de Capanema, torna público para conhecimento dos interessados, que o PP nº 007/2018-SRP-PMC, cujo objeto é aquisição de combustível e derivados para a Prefeitura Municipal e secretarias municipais, em estrita observância aos princípios da legalidade, da ef ciência e da supremacia do interesse público, decidiu anular parcialmente, os atos constituintes do certame licitatório objeto do Pregão Presencial nº 007/2018-SRP-PMC, reconhecendo e decretando a invalidação dos atos de desclassif cação, e aqueles por ventura destes derivados, aproveitando-se os atos anteriores praticados regularmente, conforme a legislação e jurisprudência dos tribunais superiores e de contas. Determinar o retorno à fase de aceitação do procedimento competitório e o refazimento dos anos anulados a partir da etapa imediatamente anterior em que ocorreu o vício identif cado repetição do certame licitatório; determinar a convocação dos licitantes credenciados, para classif cação, lances e habilitação, para realização de reabertura de sessão de julgamento, que atendam ao previsto no Edital publicado; determinar a f xação da devida oportunidade para o exercício dos direitos constitucionais de contraditório e da ampla defesa dos interessados, através dos meios regulamentares disponíveis, no prazo de 03(três) dias uteis, com base no art. 49 da Lei 8.666/93 e justif cativa fundamentada no processo. Quaisquer dúvidas poderão ser esclarecidas junto à Comissão Permanente de Licitação. **Francisco Ferreira Freitas Neto - Prefeito.**

Protocolo: 298981

PREFEITURA MUNICIPAL DE URUARÁ

PREFEITURA MUNICIPAL DE URUARÁ
O Fundo M. de Saúde Publica Pregão Presencial nº 9/2018-00014, abertura 19 de Abril de 2018 às 08h30min, na sede do Executivo. Rua 15 de Novembro nº 520. Objeto: Registro de Preços para seleção de proposta mais vantajosa para futura e eventual contratação de empresas especializadas na prestação de serviços funerários com fornecimento de urnas, preparação de corpos e translado para atender a demanda do Fundo Municipal de Saúde e Fundo Municipal de Assistência.

A Prefeitura M. de Uruará publica extrato de contrato de contrato nº 20189092, f rmado com a empresa LORASCHI, LORASCHI E CIA LTDA - EPP NO VALOR R$ R$ 307.632,00 (Trezentos e Sete Mil Seiscentos e Trinta e Dois Reais). Objeto: Aquisições de câmaras, f tões e pneus para manutenção dos veículos e maquinários próprios e alugados da Prefeitura Municipal de Uruará. Vigência: 03/04/18 á 31/12/18. Ref. 9/2018-00004-SRP.

Fundo M. de Assistência Social publica extrato de contrato de contrato nº 20189093, f rmado com a empresa LORASCHI, LORASCHI E CIA LTDA - EPP no valor R$ 8.760,00 (Oito Mil Setecentos e Sessenta Reais). Objeto: Aquisição de pneus para manutenção dos veículos do Fundo Municipal de Assistência Social. Vigência: 03/04/18 á 31/12/18. Ref. 9/2018-00004-SRP.

Fundo M. de Educação publica extrato de contrato de contrato nº 20189094, f rmado com a empresa LORASCHI, LORASCHI E CIA LTDA - EPP no valor R$ 29.200,00 (Vinte e Nove Mil e Duzentos Reais). Objeto: Aquisição de pneus para manutenção dos veículos do Fundo Municipal de Educação. Vigência: 03/04/18 á 31/12/18. Ref. 9/2018-00004-SRP.

Fundo de Desenv. Da Educação Básica - FUNDEB publica extrato de contrato de contrato nº 20189095, f rmado com a empresa LORASCHI, LORASCHI E CIA LTDA - EPP no valor R$ 48.250,00 (Quarenta e Oito Mil Duzentos e Cinquenta Reais). Objeto: Aquisição de câmaras, f tões e pneus para manutenção dos veículos do Fundo de Desenv. da Educação Básica- FUNDEB. Vigência: 03/04/18 á 31/12/18. Ref. 9/2018-00004-SRP.

Fundo M. de Saúde publica extrato de contrato de contrato nº 20189096, f rmado com a empresa LORASCHI, LORASCHI E CIA LTDA - EPP no valor R$ 220.100,00 (Duzentos e Vinte Mil e Cem Reais). Objeto: Aquisição de pneus para manutenção dos veículos do Fundo Municipal de Saúde. Vigência: 03/04/18 á 31/12/18. Ref. 9/2018-00004-SRP.

A PREFEITURA M. DE URUARÁ torna publico que em 28/02/2018 aditivou o prazo de vigência e do contrato nº 20176013 f rmado com a empresa: M. N. B. AMORAS. Vigência: 28/02/2018 a 28/02/2019. Inexigibilidade 6/2017-00013.

A PREFEITURA M. DE URUARÁ torna publico que em 23/03/2018 aditivou o prazo de vigência e do contrato nº 20176014 f rmado com a empresa: KENNEDY GOMÇALVES SOCIEDADE INDIVIDUAL DE ADVOCACIA. Vigência: 27/03/2018 a 27/03/2019. Inexigibilidade 6/2017-00014.

A PREFEITURA M. DE URUARÁ torna publico que em 23/03/2018 aditivou o prazo de vigência e do contrato nº 20176015 f rmado com a empresa: MENDONÇA & DEMACHKI ADVOGADOS ASSOCIADOS S/S. Vigência: 27/03/2018 a 27/03/2019. Inexigibilidade 6/2017-00015.

Fundo M. de Assistência Social publica extrato de contrato nº 20187002, f rmado com o Sr. IURI SILVA LAZARINI no valor R$ 27.600,00 (Vinte e sete mil e seiscentos reais). Vigência: (12) meses a contar de 14/03/2018 a terminar em 14/03/2019. Ref. Dispensa 7/2018-00002.

Protocolo: 299015

PREFEITURA MUNICIPAL DE VISEU

PREFEITURA MUNICIPAL DE VISEU
AVISO DE CONVÊNIO Nº 01/2015
Partes: Secretaria Municipal de Saúde de Viseu e Hospital das Bem Aventuranças
Objeto: Formalizar a relação entre a Secretaria Municipal de Saúde de Viseu/Fundo Municipal de Saúde e o Hospital das Bem Aventuranças, por meio de compromissos entre as partes, para prestação das ações e serviços de saúde. Vigência: 36 meses a contar de junho/2015 até junho/2018. Valor total: R$ 3.153.019,92, a ser repassado em parcelas, conforme cláusulas do Convênio. Viseu, 06 de abril de 2018.

Protocolo: 299016

PREFEITURA MUNICIPAL DE CURIONÓPOLIS

ESTADO DO PARÁ
PREFEITURA MUNICIPAL DE CURIONÓPOLIS
AVISO DE LICITAÇÃO
9/2018-001SEINF

O Município de CURIONÓPOLIS, através da PREFEITURA MUNICIPAL DE CURIONOPOLIS por intermédio do Pregoeiro, torna público que às 10:00 horas do dia 19 de Abril de 2018, fará realizar licitação na modalidade PREGÃO, tipo menor preço, REGISTRO DE PREÇO PARA FUTURA E EVENTUAL AQUISIÇÃO DE CONTENTORES CONTAINERS, COLETORES E LIXEIRAS, PARA ATENDIMENTO DAS DEMANDAS DA SECRETARIA DE INFRAESTRUTURA., de acordo com o que determina a legislação vigente, a realizar-se na sala da Comissão de Licitação da PREFEITURA MUNICIPAL DE CURIONOPOLIS.
O procedimento licitatório obedecerá ao disposto na Lei Federal nº 10.520/2002, Lei Federal nº 8.666 de 21 de junho de 1993, e suas alterações posteriores que lhe foram introduzidas.
O Edital e seus anexos encontram-se à disposição dos interessados na sala da Comissão de Licitação, na AV.MINAS GERAIS 190, a partir da publicação deste Aviso, no horário de expediente de 08h00m as 12h00m.

CURIONÓPOLIS - PA, 05 de Abril de 2018
RÔMULO BARROS FIGUEIREDO
Pregoeiro

ESTADO DO PARÁ
PREFEITURA MUNICIPAL DE CURIONÓPOLIS
EXTRATO DE CONTRATO
CONTRATO Nº: 20180028

ORIGEM: INEXIGIBILIDADE Nº 6/2018-002SEFIN
CONTRATANTE: SECRETARIA DE EDUCAÇÃO E CULTURA
CONTRATADA: BASE CONTABILIDADE EIRELLI
OBJETO: Serviços de consultoria e assessoria técnica especializada em contabilidade pública para a o Município de Curionópolis
VALOR TOTAL: R$ 96.000,00 (noventa e seis mil reais)
PROGRAMA DE TRABALHO: Exercício 2018 Atividade 0601.121220001.2.025 Manutenção da Secretaria de Educação , Classif cação econômica 3.3.90.35.00 Serviços de consultoria, Subelemento 3.3.90.35.99, no valor de R$ 96.000,00
VIGÊNCIA: 19 de Janeiro de 2018 a 12 de Janeiro de 2019
DATA DA ASSINATURA: 19 de Janeiro de 2018

ESTADO DO PARÁ
PREFEITURA MUNICIPAL DE CURIONÓPOLIS
EXTRATO DE CONTRATO

CONTRATO Nº: 20180031
ORIGEM: INEXIGIBILIDADE Nº 6/2018-002SEFIN
CONTRATANTE: SECRETARIA DE ASSISTÊNCIA SOCIAL-FMAS
CONTRATADA: BASE CONTABILIDADE EIRELLI
OBJETO: Serviços de consultoria e assessoria técnica especializada em contabilidade pública para a o Município de Curionópolis
VALOR TOTAL: R$ 60.000,00 (sessenta mil reais)
PROGRAMA DE TRABALHO: Exercício 2018 Atividade 1101.081220001.2.072 Manutenção da Secretaria de Assistência Social, Classif cação econômica 3.3.90.35.00 Serviços de consultoria, Subelemento 3.3.90.35.99, no valor de R$ 60.000,00
VIGÊNCIA: 19 de Janeiro de 2018 a 12 de Janeiro de 2019
DATA DA ASSINATURA: 19 de Janeiro de 2018

ESTADO DO PARÁ
PREFEITURA MUNICIPAL DE CURIONÓPOLIS
EXTRATO DE CONTRATO
CONTRATO Nº: 20180032

ORIGEM: INEXIGIBILIDADE Nº 6/2018-002SEFIN
CONTRATANTE: FUNDO MUNICIPAL DE SAÚDE
CONTRATADA: BASE CONTABILIDADE EIRELLI
OBJETO: Serviços de consultoria e assessoria técnica especializada em contabilidade pública para a o Município de Curionópolis
VALOR TOTAL: R$ 84.000,00 (oitenta e quatro mil reais)
PROGRAMA DE TRABALHO: Exercício 2018 Atividade 0701.103010001.2.043 Manutenção da Secretaria de Saúde , Classif cação econômica 3.3.90.35.00 Serviços de consultoria, Subelemento 3.3.90.35.99, no valor de R$ 84.000,00
VIGÊNCIA: 19 de Janeiro de 2018 a 12 de Janeiro de 2019
DATA DA ASSINATURA: 19 de Janeiro de 2018

ESTADO DO PARÁ
PREFEITURA MUNICIPAL DE CURIONÓPOLIS
EXTRATO DE CONTRATO
CONTRATO Nº: 20180033

ORIGEM: INEXIGIBILIDADE Nº 6/2018-002SEFIN
CONTRATANTE: PREFEITURA MUNICIPAL DE CURIONOPOLIS
CONTRATADA: BASE CONTABILIDADE EIRELLI
OBJETO: Serviços de consultoria e assessoria técnica especializada em contabilidade pública para a o Município de Curionópolis
VALOR TOTAL: R$ 385.000,00 (trezentos e oitenta e cinco mil reais)
PROGRAMA DE TRABALHO: Exercício 2018 Atividade 0401.041230001.2.017 Manutenção da Secretaria de Finanças , Classif cação econômica 3.3.90.35.00 Serviços de consultoria, Subelemento 3.3.90.35.99, no valor de R$ 385.000,00
VIGÊNCIA: 19 de Janeiro de 2018 a 12 de Janeiro de 2019
DATA DA ASSINATURA: 19 de Janeiro de 2018

ESTADO DO PARÁ
PREFEITURA MUNICIPAL DE CURIONÓPOLIS
EXTRATO DE CONTRATO
CONTRATO Nº: 20180070

ORIGEM: TOMADA DE PREÇOS Nº 2/2017-001SEMED
CONTRATANTE: SECRETARIA DE EDUCAÇÃO E CULTURA
CONTRATADA: E A CONSTRUTURA & SERVIÇOS LTDA
OBJETO: CONTRATAÇÃO DE EMPRESA ESPECIALIZADA PARA A CONCLUSÃO DA OBRA DA ESCOLA NOVA COM TRÊS SALAS DE AULA, NA LOCALIDADE DO DISTRITO SERRA PELADA NO MUNICÍPIO DE CURIONÓPOLIS - PA
VALOR TOTAL: R$ 220.121,39 (duzentos e vinte mil, cento e vinte e um reais e trinta e nove centavos)
PROGRAMA DE TRABALHO: Exercício 2018 Projeto 0601.123610013.1.003 Construção e Ampliação de Unidades Escolares, Classif cação econômica 4.4.90.51.00 Obras e instalações, Subelemento 4.4.90.51.99, no valor de R$ 220.121,39
VIGÊNCIA: 15 de Março de 2018 a 17 de Abril de 2018
DATA DA ASSINATURA: 15 de Março de 2018

Protocolo: 298982

PREFEITURA MUNICIPAL DE CURUÁ

AVISO DE LICITAÇÃO DESERTA
PREGÃO PRESENCIAL SRP Nº 003/2018-PMC.

A Prefeitura Municipal de Curuá, torna público que deu deserta a licitação na modalidade Pregão Presencial SRP nº 003/2018-PMC. Objeto: AQUISIÇÃO DE GÁS LIQUEFEITO DE PETRÓLEO-GLP (GÁS DE COZINHA), para atender a prefeitura municipal e secretariais jurisdicionadas.

CURUÁ-PARÁ, 28 de março de 2018
ROBSON CAETANO MIRANDA COELHO
Pregoeiro Of cial

Protocolo: 298985

AVISO DE LICITAÇÃO DESERTA

A Prefeitura Municipal de Curuá, torna público que deu deserta a licitação na modalidade Pregão Presencial SRP nº 002/2018-PMC. Objeto: Contratação de empresa para fornecimento de combustível, para atender as necessidades da Prefeitura Municipal de Curuá e Secretarias Jurisdicionadas.

CURUÁ-PARÁ, 28 de março de 2018
ROBSON CAETANO MIRANDA COELHO
Pregoeiro Of cial

Protocolo: 298984

PREFEITURA MUNICIPAL DE XINGUARA

PROCESSO ADMINISTRATIVO DE LICITAÇÃO Nº 025/2018/PMX
DISPENSA DE LICITAÇÃO Nº 005/2018/PMX.
TERMO DE RATIFICAÇÃO

Em cumprimento ao art. 26, Inciso I, da Lei nº 8.666/93, para que surta seus legais e necessários efeitos jurídicos, RATIFICO a decisão de DISPENSA DE LICITAÇÃO, proferida nos autos do Processo de Dispensa de Licitação acima citado, para LOCAÇÃO DE CAMINHÕES E MAQUINAS PESADAS, para a prestação de serviços de limpeza e recuperação de vias urbanas e rurais, na Sede e nos Distritos deste Município de Xinguara, em atendimento da situação emergencial, declarada através do Decreto nº 034/2018, de 6 de fevereiro de 2018, reconhecida pela Secretaria Nacional de Defesa Civil, através da Portaria nº 46, de 21 de fevereiro de 2018, em razão das fortes chuvas que vem caindo sobre este município desde janeiro, que afetam a população em geral, ameaçando o suprimento de suas necessidades elementares como alimentação, assistência à saúde, acesso a educação e habitação, e que autorizou a contração da empresa CONSTRUTORA COSTA GUERRA LTDA - EPP. Estabelecida na Alameda Atlântica, n° 6699, Bairro Amapá, Marabá - Pará, Inscrita no CNPJ nº 22.026.375/0001-63, nos termos da sua proposta.
Publique-se

Xinguara-PA, 6 de março de 2018.

OSVALDO DE OLIVEIRA ASSUNÇÃO JUNIOR
Prefeito Municipal

Protocolo: 299018

PROCESSO ADMINISTRATIVO DE LICITAÇÃO Nº 025/2018/PMX.
DISPENSA DE LICITAÇÃO Nº 005/2018/PMX
TERMO DE ANULAÇÃO

Considerando o Relatório apresentado pela Comissão Permanente de Licitação, instituída pela Portaria nº 2.410/2017, de 27 de novembro de 2017, referente ao processo licitatório sob a modalidade de DISPENSA DE LICITAÇÃO Nº 005/2018/PMX, que tem como objetivo a LOCAÇÃO DE CAMINHÕES E MAQUINAS PESADAS, para a prestação de serviços de limpeza e recuperação de vias urbanas e rurais, na Sede e nos Distritos deste Município de Xinguara, em atendimento da situação emergencial, declarada através do Decreto nº 034/2018, de 6 de fevereiro de 2018, reconhecida pela Secretaria Nacional de Defesa Civil, através da Portaria nº 46, de 21 de fevereiro de 2018, em razão das fortes chuvas que vem caindo sobre este município desde janeiro.
ANULO NA INTEGRA, O Processo Licitatório de DISPENSA DE LICITAÇÃO Nº 005/2018/PMX, constante do Processo Administrativo de Licitação nº 025/2018/PMX, por razões de ilegalidades apontadas pela Comissão Permanente de Licitação, com fundamento no caput do Artigo 49, da lei 8.666/93 e alterações posteriores.
Publique-se

Xinguara/PA, 2 de abril de 2018.

MUNICIPIO DE XINGUARA/PA.
OSVALDO DE OLIVEIRA ASSUNÇÃO JUNIOR
Prefeito Municipal

Protocolo: 299019

PROCESSO ADMINISTRATIVO DE LICITAÇÃO Nº 025/2018/PMX
DISPENSA DE LICITAÇÃO N° 005/2018/PMX.
CONTRATO DE PRESTAÇÃO DE SERVIÇOS Nº 023/2018/PMX.

OBJETO: LOCAÇÃO DE CAMINHÕES E MAQUINAS PESADAS, para a prestação de serviços de limpeza e recuperação de vias urbanas e rurais, na Sede e nos Distritos deste Município de Xinguara, em atendimento da situação emergencial, declarada através do Decreto nº 034/2018, de 6 de fevereiro de 2018, reconhecida pela Secretaria Nacional de Defesa Civil, através da Portaria nº 46, de 21 de fevereiro de 2018, em razão das fortes chuvas que vem caindo sobre este município desde janeiro, que afetam a população em geral, ameaçando o suprimento de suas necessidades elementares como alimentação, assistência à saúde, acesso a educação e habitação.
PRAZO: 180 (cento e oitenta) DIAS CONSECUTIVOS.
VALOR GLOBAL: R$ 148.500,00 (Cento e quarenta e oito mil e quinhentos reais).
DOTAÇÃO ORÇAMENTÁRIA: despesas decorrentes da execução dos serviços objeto deste contrato, correrão à conta Dos elementos orçamentário para o exercício de 2018.
XINGUARA-PA, 06 de março de 2018.
CONTRATANTE: O Município de Xinguara, com sede à Praça Vitória Régia, s/nº, Centro, Xinguara - Pará, inscrito no CNPJ sob o nº 04.144.150/0001-20.
CONTRATADA: CONSTRUTORA COSTA GUERRA LTDA - EPP. Estabelecida na Alameda Atlântica, n° 6699, Bairro Amapá, Marabá - Pará, Inscrita no CNPJ nº 22.026.375/0001-63.

Protocolo: 299017

PREFEITURA MUNICIPAL DE FLORESTA DO ARAGUAIA

PREFEITURA MUNICIPAL DE FLORESTA DO ARAGUAIA
AVISO DE LICITAÇÃO

O Pregoeiro da Prefeitura Municipal de Floresta do Araguaia-PA, avisa aos interessados que realizará licitações no seguinte endereço: - Av. J.K nº 1962 - centro - Floresta do Araguaia-PA, Cep: 68.543-000 - (sala da CPL), na modalidade:

PREGÃO PRESENCIAL Nº 022/2018

Menor Preço. No dia 23 de abril de 2018, às 09:00 horas. Objeto: Contratação de Empresa Especializada em promoção de eventos e Serviços Correlatos, para a realização do 25º Festival do Abacaxi no Município de Floresta do Araguaia/PA, ano 2018. Cópias dos Editais serão obtidas através do e-mail cpl@ f orestadoaraguaia.pa.gov.br ou ainda na sala da Comissão de Licitação, no endereço acima, no horário de 7:30 as 13:30, de segunda a sexta, exceto feriado. Floresta do Araguaia-PA, 06 de abril de 2018. **Advaldo Rodrigues da Silva - Pregoeiro - Portaria nº 002/2018.**

Protocolo: 298986

PREFEITURA MUNICIPAL DE IGARAPÉ-MIRI

PREFEITURA MUNICIPAL DE IGARAPÉ-MIRI
EXTRATOS DE CONTRATO

DISPENSA Nº 002/2017- PMI-D, Objeto: Locação de imóvel para funcionamento da Unidade de Vigilância Sanitaria e endemias, CONTRATO Nº 140/2017 PMI-D: Contratado: Odair Junior Antunes Machado, CPF: 619.755.82-20. Valor mensal: R$ 2.700,00; Vigência: 28/12/2017 a 31/12/2018;

DISPENSA Nº 006/2018 - PMI-D. Objeto: Locação de imóvel para funcionamento da Escola M.E.F Maranata, CONTRATO Nº 143//2018-PMI-D. Contratado: Igreja Evangelica Assembleia de Deus, CNPJ: 22.941.678/0001-01, Valor mensal R$ 7.000,00 Vigência: 11/01/2018 a 31/01/2018; CONTRATO Nº 145/2018 - PMI -D; Contratado: Oneide Sinimbu Lopes. Objeto: Locação de imóvel para funcionamento da Escola Altair Lemos Cardoso; CPF: 107.592.632-72. Valor mensal: R$ 6.900,00; Vigência: 10/01/2018 a 31/12/2018. Antoniel Miranda Santos - Prefeito.

PREGÃO PRESENCIAL Nº 001/2018. Objeto: Aquisição parcelada de medicamentos básicos (comuns e controlados), insumos para diabéticos e medicamentos de uso hospitalar, destinados às unidades de Saúde da Prefeitura Municipal de Igarapé-Miri/Secretaria Municipal de Saúde. Partes: Fundo Municipal de Saúde. Empresa, Número e Valores dos Contratos: Pontes Hospitalar Ltda, inscrita no CNPJ nº 63.822.597/0001-70: CONTRATO Nº 156/2018; R$ 1.003.938,00. PARAMED Distribuidora Ltda - Epp, inscrita no CNPJ nº 16.647.278/0001-95: CONTRATO Nº157/2018; R$ 960.366,00. F. Cardoso E Cia Ltda, inscrita no CNPJ nº 04.949.905/0001-63: CONTRATO Nº158/2018; R$ 1.036.740,20. Hospmed Comercio Ltda, inscrita no CNPJ nº 11.411.491/0001-80: CONTRATO Nº159/2018; R$ 339.750,00. C J A Parente, inscrita no CNPJ nº 83.646.307/0001-91: CONTRATO Nº160/2018; R$ 294.585,00.
Vigência: 06/03/2018 a 06/03/2019. Mauricio Esteves Correa - Secretario Municipal de Saúde.

EXTRATO DE REGISTRO DE PREÇO.

PREGÃO PRESENCIAL Nº 001/2018. Partes:Fundo Municipal de Saúde. Objeto:Aquisição parcelada de medicamentos básicos (comuns e controlados), insumos para diabéticos e medicamentos de uso hospitalar, destinados às unidades de Saúde da Prefeitura Municipal de Igarapé-Miri/Secretaria Municipal de Saúde. Prazo de Vigência da Ata de Registro de Preços: 12 (doze) meses, contados a partir de sua assinatura.Data da Assinatura: 06 de Março de 2018. Empresa: F. Cardoso E Cia Ltda, inscrita no CNPJ nº 04.949.905/0001-63; C J A Parente, inscrita no CNPJ nº 83.646.307/0001-91; Paramed Distribuidora Ltda - Epp, inscrita no CNPJ nº 16.647.278/0001-95; Hospmed Comercio Ltda, inscrita no CNPJ nº 11.411.491/0001-80; Pontes Hospitalar Ltda, inscrita no CNPJ nº 63.822.597/0001-70. Mauricio Esteves Correa - Secretario Municipal de Saúde.

AVISO DE CHAMAMENTO PÚBLICO Nº 002/2018.

A Prefeitura Municipal de Igarapé-Miri através daSecretaria Municipal de Saúde. Torna público o CHAMAMENTOpara obtenção de propostas para credenciamento de pessoas físicas para prestação de serviços de saúde, aptas à prestação de serviços: Médicos Plantonistas, Enfermeiros Plantonistas, Médicos Clínicos, Enfermagem, Fisioterapia, Nutrição, Especialidades Médicas, Psicologia, exames de imagem, citologia, Assistência Social, Farmacêutico/Bioquímico e Odontologia,Urgência e Emergência sem Licitação, Leis Federaisnº 8.080/90 e nº 8.666/93 e posteriores alterações, Lei Complementar101, de 04/05/00, bem como a Lei Orgânica Municipal e demaisdisposições regulamentares aplicáveis à espécie, inclusive, as normase portarias editadas pelo Ministério da Saúde. O Edital está disponíveldas 9:00 h às 12:00h, na sala de licitações, sito a Praça Sarges Barros, nº 252, Bairro: Centro, Prédio Sede da Prefeitura de Igarapé-Miri,Bairro: Centro, Igarapé-Miri/Pa. Os interessados deverão entregaros envelopes contendo a documentação de habilitação e proposta no endereço acimacitado, até o prazo máximo na data 03/05/2018 às 12:00, contados a partir dadata da publicação do edital, onde se dará a abertura dos envelopesem Sessão Pública no dia 04/05/2018 ás 9:00 hs. Maúricio Esteves Corrêa - Secretário.

AVISO DE HOMOLOGAÇÃO.

O Prefeito Municipal de Igarapé-Miri/PA, resolve HOMOLOGAR o ato de Adjudicação proferido pelo Pregoeiro ao resultado do processo:Pregão Presencial nº 001/2018. Objeto: aquisição parcelada de medicamentos básicos (comuns e controlados), insumos para diabéticos e medicamentos de uso hospitalar, destinados às unidades de Saúde da Prefeitura Municipal de Igarapé-Miri/Secretaria Municipal de Saúdeem favor das empresas: F. Cardoso E Cia Ltda, inscrita no CNPJ nº 04.949.905/0001-63; C J A Parente, inscrita no CNPJ nº 83.646.307/0001-91; Paramed Distribuidora Ltda - Epp, inscrita no CNPJ nº 16.647.278/0001-95; Hospmed Comercio Ltda, inscrita noCNPJ nº 11.411.491/0001-80; Pontes Hospitalar Ltda, inscrita noCNPJ nº 63.822.597/0001-70. Data da HOMOLOGAÇÃO: 05/03/2018. **Antoniel Miranda Santos - Prefeito Municipal.**

Protocolo: 298987

PREFEITURA MUNICIPAL DE INHANGAPI

PREFEITURA MUNICIPAL DE INHANGAPI
Secretaria Municipal de Saúde
EDITAL DE PROCESSO SELETIVO SIMPLIFICADO
Nº 001/2018 - PMI

Objeto: Processo Seletivo Simplif cado Para Agentes Comunitários De Saúde - Acs No Município De Inhangapi. O local para inscrições será na sede da UBS de Pernambuco (Localidade de Pernambuco) e UBS Centro/Vila Nova (situada a rua Nazil Pimentel S/N), no período de 09 a 20 de abril de 2018 no horário de 08:00 as 12:00 h. O edital poderá ser retirado na Secretaria Municipal de Saúde, localizado no município de Inhangapi. **Francisco Celso Leite Da Silva - Secretário de Saúde.**

Protocolo: 298988

PREFEITURA MUNICIPAL DE ITAITUBA

PREGÃO PRESENCIAL Nº 033/2018 - PP.
PROCESSO ADMINISTRATIVO Nº 038/2018

Objeto: Contratação de agenciamento de passagens aéreas em âmbito nacional para atender as demandas do Município de Itaituba e os Fundos municipais. Tipo: Menor preço por item (maior percentual de desconto). Data de Abertura: 19/04/2018, as 09:30 hora local. Acesso ao edital: www.tcm.pa.gov.br e www.itaituba.pa.gov.br; informações: DICOM; e-mail:licita2017. itb@gmail.com, localizada na Rod. Transamazônica c/ 10ª rua, Anexo ao Ginásio Municipal de Itaituba-PA. **Ronison Aguiar Holanda, Pregoeiro.**

Protocolo: 298989

PREFEITURA MUNICIPAL DE MARABÁ

PREFEITURA MUNICIPAL DE MARABÁ - SEVOP
AVISOS DE HOMOLOGAÇÃO.

CONVITE Nº 007/2018-CEL/PMM, Processo n° 313/2018-PMM, Contratação de Empresa Para Execução de Serviços de Engenharia Referente à Reforma do Prédio Onde Funciona O Instituto Reviver, Localizado No KM 07, Rua 01, Quadra 12, LOTE 21, Bairro Nova Marabá/Pa, conforme Edital e seus Anexos; Homologado a empresa: PRS Construtora EIRELI EPP - CNPJ sob o Nº 27.957.808/0001-18, Vencedora: R$ 16.766,37. Assinatura: em 06/04/2018. Secretaria de Viação e Obras Públicas - Fábio Cardoso Moreira - Secretário; CONVITE Nº 011/2018-CEL/PMM. Processo n° 1831/2018-PMM, Contratação de Empresa de Engenharia Para Construção de Duas Pontes de Madeira Sobre O Rio Bandeira, No Município de Marabá - PA, conforme Edital e seus Anexos; Homologado a empresa: ALL LOCAÇÃO EIRELI EPP - CNPJ sob o Nº 09.570.551/0001-65, Vencedora: R$ 59.731,60. Assinatura: em 06/04/2018. Secretaria de Viação e Obras Públicas - Fábio Cardoso Moreira - Secretário; CONVITE Nº 010/2018-CEL/PMM. Processo n° 1830/2018-PMM, Contratação de Empresa de Engenharia Para Reforma da Praça do Bairro Novo Horizonte No Município de Marabá - Pa, conforme Edital e seus Anexos; Homologado a empresa: PRS CONSTRUTORA EIRELI EPP - CNPJ sob o Nº 27.957.808/0001-18, Vencedora: R$ 66.819,91. Assinatura: em 06/04/2018. Secretaria de Viação e Obras Públicas - Fábio Cardoso Moreira - Secretário; CONVITE Nº 005/2018-CEL/PMM, Processo N° 60.984/2017-PMM, Contratação de Empresa Para Execução dos Serviços de Engenharia Para Serviços de Reforma do Centro de Referência Popular, Localizado Na Fl 29, Quadra 16, Nova Marabá, No Município de Marabá, conforme Edital e seus Anexos; Homologado a empresa: PFS OLIVEIRA CONSTRUÇÃO CIVIL LTDA - CNPJ sob o Nº 17.821.756/0001-02, Vencedora: R$ 21.963,92. Assinatura: em 06/04/2018. Secretaria de Viação e Obras Públicas - Fábio Cardoso Moreira - Secretário; CONVITE Nº 003/2018-CEL/PMM, Processo n° 60.989/2017-PMM, Contratação de Empresa Para Execução dos Serviços de Engenharia Para Serviços de Reforma do Conselho Tutelar Localizado na Cidade Nova, Rua Servilo Brito Nº 224, No Município de Marabá, conforme Edital e seus Anexos; Homologado a empresa: Galvão E Silvestre Engenharia LTDA ME - CNPJ sob o Nº 28.926.233/0001-39, Vencedora: R$ 24.002,84. Assinatura: em 06/04/2018. Secretaria de Viação e Obras Públicas - Fábio Cardoso Moreira - Secretário. CONVITE Nº 012/2018-CEL/PMM, Processo n° 1389/2018-PMM, Contratação de Empresa de Engenharia Para Construção de Fossa e Sumidouro No Nei Maria Clara Machado, Localizado na Rua Manoel Pedro Oliveira, S/Nº, Bairro Laranjeiras, Zona Urbana do Município de Marabá - Pa, conforme Edital e seus Anexos; Homologado a empresa: MEGA Construções e Serviços EIRELI-ME - CNPJ sob o Nº 27.596.587/0001-08, Vencedora: R$ 9.872,17. Assinatura: em 06/04/2018. Secretaria de Viação e Obras Públicas - Fábio Cardoso Moreira - Secretário; CONVITE Nº 006/2018-CEL/PMM, Processo n° 60.983/2017-PMM, Contratação de Empresa Para Execução dos Serviços de Engenharia Para Serviços de Reforma da Casa de Passagem Localizada na Rua Araguaia Nº 360 Bairro Novo Horizonte, No Município de Marabá, conforme Edital e seus Anexos; Homologado a empresa: PRS Construtora EIRELI EPP - CNPJ sob o Nº 27.957.808/0001-18, Vencedora: R$ 44.859,41. Assinatura: em 06/04/2018. Secretaria de Viação e Obras Públicas - Fábio Cardoso Moreira - Secretário; PREGÃO (SRP) Nº 057/2017-CEL/SEVOP/PMM - Presencial, Processo Nº 58.614/2017-Pmm, Registro de Preços Para Eventual Aquisição Através Do Sistema de Registro de Preços de Concreto Usinado (20 Mpa) E Concreto Usinado Convencional (15 Mpa) Incluso Serviço de Bombeamento, Para Construção, Manutenção Ou Reparos de Peças Estruturais Como: Lajes, Vigas, Pilares, Blocos de Fundações, Estacas, Sapatas, Vigas Paredes, Muros de Arrimo, Pisos, Guias, Sarjetas, Sarjetões, Poços de Visita, Bocas de Lobo, Pavimentação, Outros No Município de Marabá. Secretaria de Viação E Obras Públicas - Sevop do Município de Marabá/Pa, conforme Edital e seus Anexos; Homologado a empresa: G R FROTA EIRELI - CNPJ sob o Nº 15.376.197/0001-35, Vencedora: R$ 1.146.160,00. Assinatura: em 06/04/2018. Secretaria de Viação e Obras Públicas - Fábio Cardoso Moreira - Secretário; CONVITE Nº 004/2018-CEL/PMM, Processo n° 60.985/2017-PMM, Contratação de Empresa Para Execução Dos Serviços de Engenharia Para Serviços de Reforma do Cras Amapá, Localizado Na Rua Américo Castanheira Nº 40, QD 07, LT 13, No Município de Marabá, conforme Edital e seus Anexos; Homologado a empresa: MD SERVIÇOS E ENGENHARIA LTDA - CNPJ sob o Nº

19.969.637/0001-19, Vencedora: R$ 48.521,08. Assinatura: em 06/04/2018. Secretaria de Viação e Obras Públicas - Fábio Cardoso Moreira - Secretário.

AVISO DE RATIFICAÇÃO E HOMOLOGAÇÃO. Termo de Ratif cação e Homologação referente à Ata de Registro de Preços n° 015/2017-CPL/PMM, vinculada ao Pregão Presencial n° 008/2017-CPL/PMM-(Forma Eletrônica), Processo de Adesão Nº 2.969/2018/CEL/PMM, referente a Serviço de Públicação de Extratos de Editais, Atas de Registro de Preços, Homologação e Outros. Para Suprir As Necessidades da Secretaria Municipal de Viação e Obras Públicas do Município de Marabá/Pa, conforme Edital e seus Anexos; Homologado a empresa: HR DE SOUZA & CIA LTDA - CNPJ sob o Nº 17.151.464/0001-00, Vencedora: R$ 150.000,00. Assinatura: em 06/04/2018. **Secretaria de Viação e Obras Públicas - Fábio Cardoso Moreira - Secretário**

Protocolo: 299003

PREFEITURA MUNICIPAL DE MARABÁ - SEMED
EXTRATO DE CONTRATO

EXTRATO DO CONTRATO Nº 071/2018-SEMED/PMM - PROCESSO Nº 698/2018-PMM, Tomada de Preço nº 003/2018-CEL/SEVOP. Objeto: Contratação de Empresa para Execução de Serviços de Engenharia Referente a Reforma de Cobertura das Unidades de Ensino da Rede Municipal, Localizadas nas Zonas Urbana e Rural do Município De Marabá - PA. Empresa: Construtora Betinho Firmino LTDA - ME - CNPJ Nº 09.016.463/0001-16. Valor: R$ 752.550,11 (setecentos e cinquenta e dois mil, quinhentos e cinquenta reais e onze centavos). Recursos: Salário Educação/Erário Municipal. Início da vigência: 28/03/2018. Término da vigência: 31/12/2018. **Luciano Lopes Dias - Secretário Municipal de Educação.**

AVISO DE ADJUDICAÇÃO E HOMOLOGAÇÃO.

PROCESSO Nº 698/2018-PMM, Tomada de Preço nº 003/2018-CEL/SEVOP. Homologa o resultado f nal e a Adjudicação referente à Contratação de Empresa para Execução de Serviços de Engenharia Referente a Reforma de Cobertura das Unidades de Ensino da Rede Municipal, Localizadas nas Zonas Urbana e Rural do Município De Marabá - PA. Empresa: Construtora Betinho Firmino LTDA - ME - CNPJ Nº 09.016.463/0001-16. Valor: R$ 752.550,11 (setecentos e cinquenta e dois mil, quinhentos e cinquenta reais e onze centavos). Data da assinatura: 28/03/2018. **Luciano Lopes Dias - Secretário Municipal de Educação.**

Protocolo: 298997

PREFEITURA MUNICIPAL DE MARABÁ - SEPLAN
RETIFICAÇÃO

Informamos que houve retif cação na publicação Circulada no DOE/PA pág. 163 em 26/03/2018 referente ao Processo Nº 57.069/2017/CEL/SEVOP/PMM. **ONDE SE LER:** Contrato 005/2017-SEVOP/PMM - **LEIA-SE:** Contrato 104/2017-SEVOP/PMM. Comissão Especial de Licitação

Protocolo: 299001

PREFEITURA MUNICIPAL DE MARABÁ
EXTRATO DE REGISTRO DE PREÇO

Pregão Eletrônico (SRP) nº 133/2017/CPL/PMM. Processo Licitatório nº 60.813/2017/PMM. Objeto: Registro de preços para eventual contratação de empresa especializada na prestação de serviços de gráf cos na confecção de carnês de IPTU, para atender as necessidades da Secretaria Municipal de Gestão Fazendária - SEGFAZ. Ata de Registro de Preços nº 079/2018 CPL/PMM. Vencedor: Print Solution Serviços de Processamento de Documentos - LTDA - EPP, CNPJ Nº 07.928.901/0001-97. Valor Total de R$ 18.200,00. Assinatura: 04/04/2018. Vigência da Ata: 12 meses a partir da assinatura**. José Nilton de Medeiros - Secretário Municipal de Administração.**

AVISOS DE HOMOLOGAÇÃO.

PREGÃO ELETRÔNICO (SRP) Nº 133/2017/CPL/PMM. Processo Licitatório nº 60.813/2017/PMM. Objeto: Registro de preços para eventual contratação de empresa especializada na prestação de serviços de gráf cos na confecção de carnês de IPTU, para atender as necessidades da Secretaria Municipal de Gestão Fazendária - SEGFAZ, onde se sagrou vencedora a empresa: Print Solution Serviços de Processamento de Documentos - LTDA-EPP - CNPJ: 07.928.901/0001-97, vencedora da licitação, perfazendo o valor total de R$ 18.200,00; pelo que Homologo o resultado f nal. José Nilton de Medeiros. Secretário Municipal de Administração; PREGÃO ELETRÔNICO (SRP) Nº 127/2017/CPL/PMM. Processo Licitatório nº 59.742/2017/PMM. Objeto: Registro de preços para eventual aquisição de materiais químicos para lavagem de rouparia hospitalar (materiais de lavanderia) e materiais para limpeza de pisos, em regime de comodato dos dosadores, para manutenção do Hospital Municipal e Hospital Materno Infantil do Município de Marabá/PA, onde se sagram vencedoras as empresas: World Clean Distrib. De Produtos e Utensílios de Higiene e Limpeza LTDA - EPP. - CNPJ: 08.821.528/0001-33 Valor: R$ 11.334,00 e BELICHE EIRELI - LTDA - EPP - CNPJ: 12.463.041/0001-01 valor: R$ 211.559,40 vencedoras da licitação; pelo que Homologo o resultado f nal. Marcones José Santos da Silva - Secretário Municipal de Saúde.

AVISO DE RATIFICAÇÃO ADJUDICAÇÃO E HOMOLOGAÇÃO. INEXIGIBILIDADE DE LICITAÇÃO N.º 09/2017/CPL/PMM, PROCESSO N.º 54.943/2017/PMM, Objeto: Credenciamento de pessoa jurídica para prestação de serviços especializados (radiodiagnósticos, tomograf a, ressonância magnética e ultrassonograf a), Respaldado no artigo 25, caput, da Lei nº 8.666/93, no Parecer Jurídico Parecer/2017-PROGEM, de 17 de setembro de 2017, Parecer da Controladoria Geral do Município n° 77/2018-CONGEM, para a contratação da empresa Polimagem Radiodiagnosticos EIRELI, CNPJ n.º 03.269.259/0001-20. Valores: Área de Radiodiagnostico - R$ 177.093,60; Área de Tomograf a - R$ 1.159.419,84; Área de Ressonância Magnética - R$ 482.550,00; Área de Ultrassonograf a - R$ 559.294,92; Em cumprimento ao disposto no artigo 26, da Lei nº 8.666/93 determina a publicação da presente ratif cação, para que produza os efeitos legais**. Marcones José Santos da Silva - Secretário de Saúde.**

Protocolo: 298990

PREFEITURA MUNICIPAL DE MARITUBA

PREFEITURA MUNICIPAL DE MARITUBA

EXTRATO DO CONTRATO Nº 01-270318/5 - PMM - PP - SRP - SEIDUR. CONTRATO ADVINDO DO PREGÃO PRESENCIAL SRP Nº 5/20170602 - 01 - PP-SRP-PMM-SEIDUR, QUE ENTRE SI FAZEM A SECRETARIA MUNICIPAL DE INFRAESTRUTURA E DESENVOLVIMENTO URBANO - SEIDUR E A EMPRESA VS COM. E SERVIÇOS LTDA - ME - CNPJ N° 09.222.862/0001-33, Objeto: AQUISIÇÃO DE AGREGADOS (SEIXO FINO, SEIXO GROSSO, ARGILA, PIÇARRA, ARENOSO E PEDRA PRETA) PARA ATENDER AS DEMANDAS DA SECRETARIA MUNICIPAL DE INFRAESTRUTURA E DESENVOLVIMENTO URBANO DO MUNICÍPIO DE MARITUBA/PA. Vigência até 31/12/2018. Valor Total: R$ 507.691,00 (quinhentos e sete mil seiscentos e noventa e um reais). Data de Assinatura: 27/03/2018. Marituba, 03 de abril de 2018. ANTONIO LOBATO COUTINHO. Secretária Municipal de Infraestrutura e Desenvolvimento Urbano de Marituba/PA, Interino.

Protocolo: 299004

MUNICIPIO DE MARITUBA
Resultado da Licitação e Homologação
PREGÃO PRESENCIAL Nº 002/2018-PP- SEMADS-PMM

Objeto: Contratação de Pessoa Jurídica para serviços de manutenção preventiva e corretiva de aparelhos de ar condicionado e equipamentos de refrigeração, para atender as demandas da Secretaria Municipal de Assistência e Desenvolvimento Social de Marituba/PA - SEMADS, nos termos da Ata da Sessão, o pregoeiro, torna público o resultado da licitação e julgamento da proposta à respectiva vencedora. Desse modo, satisfazendo a lei e ao mérito, a Secretária Municipal de Assistência e Desenvolvimento Social de Marituba, MICHELE BEGOT OLIVEIRA BÍSCARO, resolve: HOMOLOGAR o Pregão Presencial Nº 002/2018-PP-SEMADS-PMM à proponente vencedora do certame: PARAFRIOS REFRIGERAÇÃO COMÉRCIO E SERVIÇOS LTDA-ME, CNPJ: 11.489.784/0001-80, vencedora dos Lotes: I(R$26.099,25), II(R$ 102.429,00), III(R$ 126.148,47), IV(R$ 98.265,60), V(R$ 13.799,22), VI(R$ 28.423,68), VII(R$ 15.011,90), VIII(R$ 8.026,20), IX(R$ 16.534,05), X(R$ 84.456,00), XI(R$ 18.236,00), XII(R$ 24.108,00), XIII(R$ 24.519,60) e XIV (R$ 30.969,00). Data de ass.: 22.03.18.: **Ordenador de Despesas. Michele Begot Oliveira Bíscaro.**

Protocolo: 299005

TERMO DE HOMOLOGAÇÃO

Pelo presente termo, a pregoeira e equipe de apoio da Prefeitura Municipal de Marituba/PA, torna público para conhecimento dos interessados, o julgamento das propostas de preços, que teve como objetivo Futura e Eventual Aquisição de materiais de construção diversos, para atender as demandas da Secretaria Municipal de Infraestrutura e Desenvolvimento Urbano (SEIDUR), do prédio da prefeitura, garagem, usina de asfalto, cemitérios e dos microssistemas de abastecimento de água no Município de Marituba/PA. Desse modo, satisfazendo à lei e ao mérito, HOMOLOGO o resultado do PREGÃO PRESENCIAL PARA REGISTRO DE PREÇOS Nº 5/20182202-01- PP-SRP-PMM/SEIDUR as proponentes: Santos e Sousa Comercio e Serviços LTDA - ME CNPJ: 21,371.607/0001-58 com os itens 1 R$ 4,98, 2 R$ 4,95, 3 R$ 4,95, 4 R$ 4,80, 5 R$ 5,00, 6 R$ 4,79, 7 R$ 4,79; 9 R$ 0,45, 10 R$ 0,37, 11 R$ 0,90, 12 R$ 2,60, 13 R$ 28,50, 14 R$ 6,30, 19 R$ 0,75, 22 R$ 17,40, 23 R$ 23,20, 26 R$ 0,55, 27 R$ 0,80, 31 R$ 45,00, 32 R$ 19,80, 34 R$ 1,00, 35 R$ 13,00, 36 R$ 9,65, 37 R$ 17,00, 38 R$ 230,00, 39 R$ 230,00, 40 R$ 400,00, 41 R$ 330,00, 42 R$ 265,00, 43 R$ 265,00, 44 R$ 285,00,46 R$ 300,00, 47 R$ 1,40, 86 R$ 0,42, 90 R$ 1.631,00, 107 R$ 4,67, 116 R$ 3,94, 117 R$ 4,80, 118 R$ 3,84, 126 R$ 197,00, 147 R$ 7,22, 149 R$ 8,80, 151 R$ 17,45, 152 R$ 49,40,160 R$ 13,00. Comatel Comércio de Material LTDA - EPP CNPJ: 04.510.069/0001-16 com os itens: 8 R$ 1 0,95, 18 R$ 50,50, 20 R$ 19,50, 21 R$ 77,00, 24 R$ 21,50, 25 R$ 22,00, 28 R$ 13,20, 33 R$ 33,90, 45 R$ 139,00, 49 R$ 2,75, 50 R$ 7,25, 51 R$ 10,90, 53 R$ 0,44, 54 R$ 0,63, 55 R$ 1,75, 56 R$ 18,90, 57 R$ 78,00, 58 R$ 0,34, 62 R$ 178,00, 63 R$ 0,24, 67 R$ 76,00, 68 R$ 0,32, 69 R$ 0,50, 77 R$ 0,38, 79 R$ 3,60, 80 R$ 1,60, 81 R$ 0,55, 92 R$ 38,00, 94 R$ 4,65, 95 R$ 6,98, 97 R$ 21,00, 99 R$ 4,65, 100 R$ 7,25, 101 R$ 8,80, 108 R$ 9,90, 109 R$ 10,50, 124 R$ 58,00, 125 R$ 220,00, 135 R$ 4,35, 136 R$ 4,50, 138 R$ 20,95, 139 R$ 21,90, 140 R$ 22,00, 141 R$ 30,50, 142 R$ 32,00, 143 R$ 4,45, 144 R$ 3,60, 145 R$ 1,10, 146 R$ 2,40, 148 R$ 21,00, 153 R$ 19,00, 154 R$ 0,51, 155 R$ 0,51, 157 R$ 2,60, 158 R$ 28,00, 161 R$ 7,95, 162 R$ 7,95. Eder Junior G. Lopes-ME CNPJ: 15.579.052/0001-31 com os itens: 29 R$ 33,80, 129 R$ 3,00, 130 R$ 1,83, 131 R$ 1,34, 132 R$ 0,87, 137 R$ 5,50, 150 R$ 8,60, 163 R$ 8,90.Pravaluz Comércio Eireli EPP CNPJ: 12.046.768/0001-85 com os itens: 48 R$ 1,95; 52 R$ 25,00, 59 R$ 0,50, 60 R$ 9,80, 61 R$ 20,00, 64 R$ 0,30, 65 R$ 1,29, 66 R$ 15,10, 70 R$ 1,19, 71 R$ 7,41, 72 R$ 21,80, 73 R$ 4,70, 74 R$ 5,50, 75 R$ 14,00, 76 R$ 32,00, 78 R$ 0,40, 82 R$ 0,70, 83 R$ 0,90, 84 R$ 6,73, 85 R$ 25,00, 87 R$ 34,00, 88 R$ 214,00, 91 R$ 5,49, 93 R$ 2,70, 96 R$ 6,55, 98 R$ 2,60, 102 R$ 4,20, 103 R$ 12,27, 104 R$ 0,75, 105 R$ 2,00, 106 R$ 3,65, 110 R$ 1,30, 111 R$ 3,90, 112 R$ 9,50, 113 R$ 7,10, 114 R$ 8,00, 115 R$ 7,50, 119 R$ 4,20, 120 R$ 4,20, 121 R$ 7,55, 122 R$ 19,00, 123 R$ 160,00, 127 R$ 300,00, 128 R$ 36,95, 133 R$ 0,55, 134 R$ 1,04, 156 R$ 5,50, 159 R$ 27,00, 164 R$ 1.550,00, 165 R$ 2.600,00, 166 R$ 300,00.Itens 15,16,17,30,89 Declarados fracassados. Declaradas vencedoras do certame, nos termos da Ata da Sessão de julgamento e Relatório. DETERMINAR a adoção das medidas cabíveis para a contratação das referidas empresas. Marituba- PA, 05 de abril de 2018.Antônio Lobato Coutinho-Secretário Municipal de Infraestrutura e Desenvolvimento Urbano Interino.

Protocolo: 299006

MUNICIPIO DE MARITUBA
DECRETO
DECRETO Nº 180/2018, DE 06 DE ABRIL DE 2018

DECRETA A EXONERAÇÃO DA SECRETÁRIA MUNICIPAL DE ASSISTÊNCIA E DESENVOLVIMENTO SOCIAL DE MARITUBA.

O Prefeito Municipal de Marituba, no uso das suas atribuições conferidas pelo artigo 90, XX da Lei Orgânica Municipal, RESOLVE: Art. 1º Exonerar a servidora MICHELE BEGOT OLIVEIRA BÍSCARO, do cargo de Secretária Municipal de Assistência e Desenvolvimento Social do município de Marituba. Art. 2º Este Decreto em vigor na data de sua publicação, f cando revogadas as disposições em contrário. Art. 3º Dê-se ciência, registre-se, publique-se e cumpra-se. **MÁRIO HENRIQUE DE LIMA BÍSCARO, Prefeito Municipal/LAURIETH BARROS LEMOS, Secretária Municipal de Administração.**

Protocolo: 299007

PREFEITURA MUNICIPAL DE MEDICILÂNDIA

ESTADO DO PARÁ
PREFEITURA MUNICIPAL DE MEDICILÂNDIA
AVISO DE LICITAÇÃO - PREGÃO PRESENCIAL Nº 019/2018

OBJETO: Contratação de empresas para aquisição de materiais de construção, para atender as necessidades da Prefeitura Municipal de Medicilândia e Secretarias. ABERTURA: 19/04/2018, às 09:00 horas. LOCAL PARA RETIRADA DE EDITAL E INFORMAÇÕES: O edital poderá ser retirado gratuitamente na sede da Prefeitura, situada na Trav. Dom Eurico, nº 1035, Centro - Medicilândia/PA, das 08:00 às 12:00 horas, Portal da Transparência da Prefeitura de Medicilândia/PA (http://www.medicilandia.pa.gov.br) e no Portal dos Jurisdicionados (http://www.tcm.pa.gov.br).

CLEIDE FERREIRA CHAVES
Pregoeiro(a)

Protocolo: 299008

PREFEITURA MUNICIPAL DE NOVA IPIXUNA

EXTRATOS DE CONTRATO
PREGÃO PRESENCIAL Nº 9/2018-021/PMNI

OBJETO:CONTRATAÇÃO DE EMPRESA PARA PRESTAÇÃO DE SERVIÇOS DE HOTELARIA, VISANDO SUPRIR AS NECESSIDADES DAS DIVERSAS UNIDADES ADMINISTRATIVAS DO MUNICÍPIO DE NOVA IPIXUNA - PA.
CONTRATO Nº: 20180071 CONTRATANTE: FUNDO MUNICIPAL DE EDUCAÇÃO CONTRATADA(O): MARIA DA CONCEICAO DOS SANTOS SALES 21218927291 VALOR TOTAL: R$ 31.000,00 (trinta e um mil reais)
CONTRATO Nº: 20180072 CONTRATANTE: FUNDO MUNICIPAL DE SAÚDE CONTRATADA(O): MARIA DA CONCEICAO DOS SANTOS SALES 21218927291VALOR TOTAL: R$ 31.000,00 (trinta e um mil reais)
CONTRATO Nº: 20180073 CONTRATANTE: PREFEITURA MUNICIPAL DE NOVA IPIXUNA CONTRATADA(O): MARIA DA CONCEICAO DOS SANTOS SALES 21218927291 VALOR TOTAL: R$ 32.500,00 (trinta e dois mil, quinhentos reais)
CONTRATO Nº: 20180074 CONTRATANTE: FUNDO MUNICIPAL DE ASSISTENCIA SOCIAL CONTRATADA(O): MARIA DA CONCEICAO DOS SANTOS SALES 21218927291 VALOR TOTAL: R$ 19.500,00 (dezenove mil, quinhentos reais)
VIGÊNCIA: 26 de Março de 2018 a 31 de Dezembro de 2018
DATA DA ASSINATURA: 26 de Março de 2018

PREGÃO PRESENCIAL Nº 9/2018-022/PMNI

OBJETO: CONTRATAÇÃO DE EMPRESA ESPECIALIZADA NA PRESTAÇÃO DE SERVIÇOS DE RESERVA, EMISSÃO, MARCAÇÃO, REMARCAÇÃO E FORNECIMENTO DE PASSAGENS RODOVIÁRIAS, PARA O TRANSPORTE DE PACIENTES E ACOMPANHANTES, USUÁRIOS EM T.F.D. - TRATAMENTO FORA DO DOMICÍLIO E PARA O TRANSPORTE DE SERVIDORES EM DESLOCAMENTOS A SERVIÇO DAS DIVERSAS UNIDADES ADMINISTRATIVAS MUNICÍPIO DE NOVA IPIXUNA - PA.
CONTRATO Nº: 20180075 CONTRATANTE: FUNDO MUNICIPAL DE SAÚDE CONTRATADA(O): JHONATHA G COSTA & CIA LTDA VALOR TOTAL: R$ 256.493,60 (duzentos e cinquenta e seis mil, quatrocentos e noventa e três reais e sessenta centavos)
CONTRATO Nº: 20180076 CONTRATANTE: FUNDO MUNICIPAL DE ASSISTENCIA SOCIAL CONTRATADA(O): JHONATHA G COSTA & CIA LTDA VALOR TOTAL: R$ 217.313,80 (duzentos e dezessete mil, trezentos e treze reais e oitenta centavos)
CONTRATO Nº: 20180077 CONTRATANTE: FUNDO MUNICIPAL DE MEIO AMBIENTE CONTRATADA(O): JHONATHA G COSTA & CIA LTDA VALOR TOTAL: R$ 41.911,60 (quarenta e um mil, novecentos e onze reais e sessenta centavos)
CONTRATO Nº: 20180078 CONTRATANTE: PREFEITURA MUNICIPAL DE NOVA IPIXUNA CONTRATADA(O): JHONATHA G COSTA & CIA LTDA VALOR TOTAL: R$ 52.374,60 (cinquenta e dois mil, trezentos e setenta e quatro reais e sessenta centavos)
CONTRATO Nº: 20180079 CONTRATANTE: FUNDO MUNICIPAL DE EDUCAÇÃO CONTRATADA(O): JHONATHA G COSTA & CIA LTDA VALOR TOTAL: R$ 20.926,00 (vinte mil, novecentos e vinte e seis reais)
VIGÊNCIA.: 26 de Março de 2018 a 31 de Dezembro de 2018
DATA DA ASSINATURA: 26 de Março de 2018.
PREGÃO PRESENCIAL Nº 9/2018-023/PMNI.
OBJETO: CONTRATAÇÃO DE EMPRESA PARA PRESTAÇÃO DE SERVIÇOS DE ANÚNCIO VOLANTE EM CARRO DE SOM, PARA DIVULGAÇÃO DE EVENTOS INSTITUCIONAIS, CAMPANHAS E INFORMES DIVERSOS DE UTILIDADE PÚBLICA A POPULAÇÃO IPIXUNENSE, SUPRINDO AS NECESSIDADES DAS DIVERSAS UNIDADES ADMINISTRATIVAS DO MUNICÍPIO DE NOVA IPIXUNA-PA
CONTRATO Nº: 20180080 CONTRATANTE: PREFEITURA MUNICIPAL DE NOVA IPIXUNA CONTRATADA(O): R M A DE CARVALHO - ME VALOR TOTAL: R$ 52.500,00 (cinquenta e dois mil, quinhentos reais)
CONTRATO Nº: 20180081 CONTRATANTE: FUNDO MUNICIPAL DE EDUCAÇÃO CONTRATADA(O): R M A DE CARVALHO - ME VALOR TOTAL: R$ 21.000,00 (vinte e um mil reais)
CONTRATO Nº: 20180082 CONTRATANTE: FUNDO MUNICIPAL DE SAÚDE CONTRATADA(O): R M A DE CARVALHO - ME VALOR TOTAL: R$ 42.000,00 (quarenta e dois mil reais)
CONTRATO Nº: 20180083 CONTRATANTE: FUNDO MUNICIPAL DE ASSISTENCIA SOCIAL CONTRATADA(O): R M A DE CARVALHO - ME VALOR TOTAL: R$ 31.500,00 (trinta e um mil, quinhentos reais)
CONTRATO Nº: 20180083 ORIGEM: PREGÃO Nº 9/2018-023/PMNI CONTRATANTE: FUNDO MUNICIPAL DE ASSISTENCIA SOCIAL
CONTRATADA(O): R M A DE CARVALHO - MEVALOR TOTAL: R$ 31.500,00 (trinta e um mil, quinhentos reais)
CONTRATO Nº: 20180084 CONTRATANTE: FUNDO MUNICIPAL DE MEIO AMBIENTE CONTRATADA(O): R M A DE CARVALHO - ME VALOR TOTAL: R$ 15.750,00 (quinze mil, setecentos e cinquenta reais)
VIGÊNCIA.: 26 de Março de 2018 a 31 de Dezembro de 2018
DATA DA ASSINATURA: 26 de Março de 2018

PREGÃO PRESENCIAL Nº 9/2018-024/PM

OBJETO: SRP - SISTEMA DE REGISTRO DE PREÇOS (EXCLUSIVO PARA ME E EPP), PARA EVENTUAL CONTRATAÇÃO DE EMPRESA PARA PRESTAÇÃO DE SERVIÇOS DE LOCAÇÃO DE PALCO, SONORIZAÇÃO, ILUMINAÇÃO, TENDAS, BANHEIROS QUÍMICOS E GRUPO GERADOR, PARA O APOIO EM DIVERSOS EVENTOS FESTIVOS A SEREM REALIZADOS PELA PREFEITURA MUNICIPAL DE NOVA IPIXUNA-PA
CONTRATO Nº: 20180085 ORIGEM: PREGÃO Nº 9/2018-024/PMNI CONTRATANTE.: PREFEITURA MUNICIPAL DE NOVA IPIXUNA CONTRATADA(O): R M A DE CARVALHO - ME VALOR TOTAL: R$ 221.300,00 (duzentos e vinte e um mil, trezentos reais)
CONTRATO Nº: 20180086 CONTRATANTE: FUNDO MUNICIPAL DE SAÚDE CONTRATADA(O): R M A DE CARVALHO - ME VALOR TOTAL: R$ 11.000,00 (onze mil reais)
CONTRATO Nº: 20180087 CONTRATANTE: FUNDO MUNICIPAL DE EDUCAÇÃO CONTRATADA(O): R M A DE CARVALHO - ME VALOR TOTAL: R$ 19.250,00 (dezenove mil, duzentos e cinquenta reais)
CONTRATO Nº: 20180088 CONTRATANTE: FUNDO MUNICIPAL DE ASSISTENCIA SOCIAL CONTRATADA(O): R M A DE CARVALHO - ME VALOR TOTAL: R$ 9.000,00 (nove mil reais)
VIGÊNCIA: 26 de Março de 2018 a 31 de Dezembro de 2018
DATA DA ASSINATURA: 26 de Março de 2018

Nova Ipixuna - PA, 06 de abril de 2018
JALES DA CRUZ TORRES JUNIOR
Pregoeiro

Protocolo: 299009

PREFEITURA MUNICIPAL DE PARAGOMINAS

PREGÃO PRESENCIAL nº. 029/2018 - PARA SISTEMA DE REGISTRO DE PREÇOS - COM COTA RESERVADA PARA MEs e EPPs

Objeto:Contratação de empresas para serviços de hospedagem, para atender as secretarias municipais. Data de Abertura: 23/04/2018 as 09:00 hs. A retirada do Edital deverá ser efetuada de segunda a sexta-feira, de 8h as 12h e das 14h as 18h, na sede da PMP, sito na Rua do Contorno, 1212 - Centro, onde se realizará o certame. Pgm.: 09/04/2018.

PREGÃO PRESENCIAL nº. 030/2018 - EXCLUSIVO PARA MEs e EPPs

Objeto: Aquisição de materiais permanentes para atender a secretaria municipal de assistência social. Data de Abertura: 23/04/2018 as 09:00 hs. A retirada do Edital deverá ser efetuada de segunda a sexta-feira, de 8h as 12h e das 14h as 18h, na sede da PMP, sito na Rua do Contorno, 1212 - Centro, onde se realizará o certame. Pgm.: 09/04/2018.

Protocolo: 299010

PREFEITURA MUNICIPAL DE PARAUAPEBAS

ESTADO DO PARÁ
PREFEITURA MUNICIPAL DE PARAUAPEBAS
EXTRATO DE CONTRATO
CONTRATO Nº: 20180224

ORIGEM: PREGÃO Nº 9/2017-019SEMSA
CONTRATANTE: FUNDO MUNICIPAL DE SAUDE
CONTRATADA: L G SERVIÇOS E LOCACÕES LTDA - ME
OBJETO: Registro de preços para contratação de empresa especializada em serviços contínuos de Higienização e Limpeza Hospitalar nas áreas do Hospital Geral de Parauapebas, Hospital Municipal e Unidade de Pronto de Atendimento da Secretaria Municipal de Saúde de Parauapebas, Estado do Pará.
VALOR TOTAL: R$ 2.997.999,72 (dois milhões, novecentos e noventa e sete mil, novecentos e noventa e nove reais e setenta e dois centavos).
VIGÊNCIA: 05 de Abril de 2018 a 05 de Abril de 2019
DATA DA ASSINATURA: 05 de Abril de 2018

Protocolo: 298689

ESTADO DO PARÁ
PREFEITURA MUNICIPAL DE PARAUAPEBAS
EXTRATO DE CONTRATO
CONTRATO Nº: 20180223

ORIGEM: PREGÃO Nº 9/2017-2SEMPROR
CONTRATANTE: PREFEITURA MUNICIPAL DE PARAUAPEBAS
CONTRATADA: GEOMAQ LOCAR & TRANSPORTES LTDA -EPP
OBJETO: Registro de Preços para locação de caminhão carga seca, caminhão prancha, microônibus e retroescavadeira para apoio aos projetos de desenvolvimento rural no Município de Parauapebas, Estado do Pará
VALOR TOTAL: R$ 101.082,00 (cento e um mil, oitenta e dois reais)
VIGÊNCIA: 05 de Abril de 2018 a 05 de Agosto de 2018
DATA DA ASSINATURA: 05 de Abril de 2018

Protocolo: 298693

ESTADO DO PARÁ
PREFEITURA MUNICIPAL DE PARAUAPEBAS
EXTRATO DE INEXIGIBILIDADE DE LICITAÇÃO
INEXIGIBILIDADE Nº 6/2018-04SECULT

O Presidente da Comissão de licitação do Município de PARAUAPEBAS, através da PREFEITURA MUNICIPAL DE PARAUAPEBAS, em cumprimento da ratif cação procedida pelo Gestor da PREFEITURA MUNICIPAL DE PARAUAPEBAS, faz publicar o extrato resumido do processo de INEXIGIBILIDADE DE LICITAÇÃO a seguir:
OBJETO: Contratação de shows alusivos as festividades comemorativas do carnaval 2018 que será realizado na Vila Palmares II, no Município de Parauapebas, Estado Pará.
FAVORECIDO: I. C. DE MAGALHAES RAMOS - ME
VALOR: R$ 136.000,00 (cento e trinta e seis mil reais).
FUNDAMENTAÇÃO LEGAL: art. 13, inciso III c/c art. 25, inciso II da Lei nº 8.666/93 e suas alterações.
DECLARAÇÃO DE INEXIGIBILIDADE: emitida pelo Presidente da Comissão de Licitação e ratif cada pelo Sr. WANDERNILSON SANTOS DA COSTA, na qualidade de ordenador de despesas.

PARAUAPEBAS - PA, 08 de Fevereiro de 2018
LEO MAGNO MORAES CORDEIRO
Comissão de Licitação
Presidente

Protocolo: 298697

ESTADO DO PARÁ
PREFEITURA MUNICIPAL DE PARAUAPEBAS
ERRATA DE PUBLICAÇÃO

Na publicação do EXTRATO DA ATA DE REGISTRO DE PREÇOS nº 20170475, decorrente do processo licitatório do PREGÃO Nº 9/2017-004SEMAD, publicado no DIÁRIO OFICIAL Nº 33494 PG 93 no dia 09/11/2017, verif cou-se que houve um erro de digitação no CNPJ DA EMPRESA HIPERMERCADO SENA DIST. E IMPORT. LTDA.
Desta forma comunica a todos interessados que:
Onde se lê:
C.N.P.J. Nº: 08.533.503/0002-15
Leia-se :
C.N.P.J. Nº: 08.533.503/0001-34

Parauapebas, 28 de Março de 2018.
MIDIANE ALFES RUFINO LIMA
Comissão Permanente de Licitação
Presidente em Exercício

Protocolo: 298735

ESTADO DO PARÁ
PREFEITURA MUNICIPAL DE PARAUAPEBAS
EXTRATO DO 3º TERMO ADITIVO AO CONTRATO

ORIGEM: CONTRATO nº 20150168
DECORRENTE: DISPENSA DE LICITAÇÃO Nº 7/2015-002SEMED
CONTRATANTE: PREFEITURA MUNICIPAL DE PARAUAPEBAS/ SECRETARIA MUNICIPAL DE EDUCAÇÃO- SEMED
CONTRATADO: JOSE VINICIUS MACHADO ARAUJO
OBJETO: LOCAÇÃO DE IMÓVEL DA RUA CANADÁ, QUADRA 10, LOTE 08 LOTEAMENTO VILA RICA, PARA ATENDER COMO EXTENSÃO DA ESCOLA MUNICIPAL DE ENSINO FUNDAMENTAL

EUNICE MOREIRA NO MUNICÍPIO DE PARAUAPEBAS, ESTADO DO PARÁ
VALOR INCIAL DO CONTRATO: R$ R$ 84.000,00 (oitenta e quatro mil reais).
VIGÊNCIA INICIAL DO CONTRATO: 25 de Março de 2015 a 24 de Março de 2016
3º ADITIVO VIGÊNCIA: 25 de Março de 2018 a 25 de Março de 2019
3º ADITIVO VALOR: R$ 84.000,00 (oitenta e quatro mil reais).
DATA DO ADITIVO: 15/03/2016

Protocolo: 298694

ESTADO DO PARÁ
PREFEITURA MUNICIPAL DE PARAUAPEBAS
RESULTADO DE JULGAMENTO DOS DOCUMENTOS DE HABILITAÇÃO
CONCORRÊNCIA Nº 3/2017-015SEMOB

A Prefeitura Municipal de Parauapebas, através da Comissão Permanente de Licitação, em conformidade com a Lei Federal n.º 8.666/1993 e disposições do Edital de Licitação, torna público aos interessados na CONCORRÊNCIA n° 3/2017-015SEMOB que após a análise da documentação de habilitação apresentados na CONCORRÊNCIA em epígrafe, cujo objeto é Execução de serviços de pavimentação asfáltica e drenagem superf cial na avenida A, e pavimento Intertravado nas travessas R35, R36, R37 e RII, Bairro Jardim Canadá, no município de Parauapebas, Estado do Pará. Julgou INABILITADAS as empresas: SUL ELETRICA CONSTRUÇÕES E SERVIÇOS EIRELI - EPP - Não atendeu ao item 8.1.4.3 do Edital, uma vez que não apresentou atestado de capacidade técnica operacional do item escavação a céu aberto, incluindo carga, descarga e transporte, a empresa apresentou um atestado de uma outra empresa (Construtora Flexa). E declarar HABILITADAS para prosseguir no certame, por terem atendidos as exigências contidas no instrumento convocatório, as licitantes: J.O BATISTA CONSTRUÇÃO DE EDIFÍCIOS EIRELI-EPP; J C PROJETOS E CONSTRUÇÕES LTDA; CHR EDIFICAÇÕES LTDA - EPP e D S A EMPREENDIMENTOS E CONSTRUÇÕES EIRELE-ME (habilitada com base no artigo 43 § 1º da Lei Complementar nº 123/2006 e alterações posteriores feitas pela L C n° 147/2014).

Parauapebas/PA, 05 de abril de 2018.
MIDIANE ALVES RUFINO LIMA
COMISSÃO PERMANENTE DE LICITAÇÃO
PRESIDENTE EM EXERCÍCIO

Protocolo: 298863

ESTADO DO PARÁ
PREFEITURA MUNICIPAL DE PARAUAPEBAS
EXTRATO DE CONTRATO
CONTRATO Nº: 20180225

ORIGEM: PREGÃO Nº 9/2017-07SEMURB
CONTRATANTE: PREFEITURA MUNICIPAL DE PARAUAPEBAS
CONTRATADA: MASTER PEÇAS COM. E SERV. EIRELI-EPP
OBJETO: REGISTRO DE PREÇOS PARA FORNECIMENTO DE PEÇAS DE REPOSIÇÃO E SERVIÇOS DE MANUTENÇÃO PREVENTIVA E CORRETIVA PARA MOTOCICLETAS DE USO DAS EQUIPES DE OPERACIONALIZAÇÃO DA SECRETARIA MUNICIPAL DE SERVIÇOS URBANOS DO MUNICIPIO DE PARAUAPEBAS, ESTADO DO PARÁ.
VALOR TOTAL: R$ 20.915,06 (vinte mil, novecentos e quinze reais e seis centavos)
VIGÊNCIA: 05 de Abril de 2018 a 05 de Abril de 2019
DATA DA ASSINATURA: 05 de Abril de 2018

Protocolo: 298692

ESTADO DO PARÁ
PREFEITURA MUNICIPAL DE PARAUAPEBAS
EXTRATO DE INEXIGIBILIDADE DE LICITAÇÃO
INEXIGIBILIDADE Nº 6/2018-03SECULT

O Presidente da Comissão de licitação do Município de PARAUAPEBAS, através da PREFEITURA MUNICIPAL DE PARAUAPEBAS, em cumprimento da ratif cação procedida pelo Gestor da PREFEITURA MUNICIPAL DE PARAUAPEBAS, faz publicar o extrato resumido do processo de INEXIGIBILIDADE DE LICITAÇÃO a seguir:
OBJETO: Contratação de shows artísticos gospel nacional e regional, que será realizado no evento Carnaval para Cristo no município de Parauapebas, Estado do Pará
FAVORECIDO: MARCELA MARINHO DAVI-ME
VALOR: R$ 175.000,00 (cento e setenta e cinco mil reais).
FUNDAMENTAÇÃO LEGAL: art. 13, inciso III c/c art. 25, inciso II da Lei nº 8.666/93 e suas alterações.
DECLARAÇÃO DE INEXIGIBILIDADE: emitida pelo Presidente da Comissão de Licitação e ratif cada pelo Sr. WANDERNILSON SANTOS DA COSTA, na qualidade de ordenador de despesas.

PARAUAPEBAS - PA, 08 de Fevereiro de 2018
LEO MAGNO MORAES CORDEIRO
Comissão de Licitação
Presidente

Protocolo: 298695

ESTADO DO PARÁ
PREFEITURA MUNICIPAL DE PARAUAPEBAS
EXTRATO DE CONTRATO
CONTRATO Nº: 20180221

ORIGEM: PREGÃO Nº 9/2017-024SEMED
CONTRATANTE: FUNDO MUNICIPAL DE EDUCAÇÃO
CONTRATADA: CARAJAS DISTRIBUIDORA E COMERCIO LTDA-ME
OBJETO: Contratação exclusiva de Micro Empresa, Empresa de Pequeno Porte, Empreendedor Individual e Cooperativas para fornecimento de brinquedos e materiais didáticos escolares, diversos destinados a apoiar o trabalho pedagógico de educação infantil, f nanciado pelo Fundo Nacional de Desenvolvimento da Educação-FNDE, no Município de Parauapebas, Estado do Pará.
VALOR TOTAL: R$ 233.350,00 (duzentos e trinta e três mil, trezentos e cinquenta reais)
VIGÊNCIA: 04 de Abril de 2018 a 03 de Abril de 2019
DATA DA ASSINATURA: 04 de Abril de 2018

Protocolo: 298687

PREFEITURA MUNICIPAL DE PRAINHA

PREFEITURA MUNICIPAL DE PRAINHA
RETIFICAÇÃO

Na publicação no DOE/PA realizada em 09/05/2017, nº 33369, pagina 77, do contrato nº 002/2017-SEMAP/PMP **ONDE SE LÊ** valor Global: 420.000,00 (Quatrocentos e vinte mil reais), **LEIA - SE** também Valor R$ 507.500,00 (Quinhentos e sete mil e quinhentos Reais), Permanece Inalteradas as Demais Informações. **Davi Xavier de Moraes - Ordenador de Despesas**

Protocolo: 299011

PARTICULARES

A Sra. Norma Helena de Barros

Proprietária do imóvel rural Fazenda Porto Esperança, com área de 1.491,6539 ha, torna público que requereu junto a Secretaria Municipal de Meio Ambiente de Rondon do Pará - SECMA, sob protocolo nº 242/2017, a Licença de Atividade Rural - LAR, referente a atividade agrossilvipastoril do referido imóvel.

Protocolo: 299020

EMPRESARIAL

CONTRATO

ESTADO DO PARÁ
CÂMARA MUNICIPAL DE PARAUAPEBAS
EXTRATO DO 1º TERMO ADITIVO AO CONTRATO

ORIGEM: CONTRATO nº 20170026.
DECORRENTE: PREGÃO PRESENCIAL Nº 9/2017-00012CMP.
CONTRATANTE: CÂMARA MUNICIPAL DE PARAUAPEBAS/PA.
CONTRATADA (O): MASTER MATERIAIS DE CONTRUÇÃO E SERVIÇOS-EPP.
OBJETO: Contratação de serviços de limpeza, conservação e higienização das áreas internas e externas (com fornecimento de equipamentos), em regime de empreitada por preço global nas instalações e dependências do prédio da Câmara Municipal de Parauapebas, Estado do Pará.
CONTRATADO: MASTER MATERIAIS DE CONTRUÇÃO E SERVIÇOS-EPP.
VALOR INICIAL DO CONTRATO: R$ 436.583,34 (quatrocentos e trinta e seis mil, quinhentos e oitenta e três reais e trinta e quatro centavos).
VALOR ADITADO NO 1º TAC: R$ 727.638,90 (setecentos e vinte e sete mil e seiscentos e trinta e oito reais e noventa centavos).
VALOR DO CONTRATO APÓS O 1º TAC: R$ 1.164.222,24 (um milhão e cento e sessenta e quatro mil e duzentos e vinte e dois reais e vinte e quatro centavos).
PRAZO INICIAL DE VIGÊNCIA DO CONTRATO: (19 de Setembro de 2017 a 19 de Março de 2018).
PRAZO DE VIGÊNCIA ADITADO NO 1º TAC: (19 de março de 2018 a 31 de dezembro de 2018).
PRAZO DE VIGÊNCIA DO CONTRATO APÓS 1º TAC: (19 de Setembro de 2017 a 31 de dezembro de 2018).

José de Ribamar Souza da Silva
Presidente da Comissão Permanente de Licitação – Portaria 015/2018

Protocolo: 298746

SUZANO PAPEL E CELULOSE S.A

CNPJ: 16.404.287/0336-73, arrendatária da FAZENDA CAMPO GRANDE localizada no município de Ulianópolis, torna público que requereu a SEMMA/Ulianópolis LAR para a atividade de ref orestamento.

Protocolo: 299029

EXTRATOS DE ADITIVOS DE CONTRATO
PRORROGAÇÃO DE VIGENCIA
CONTRATO Nº: 2017000501

ORIGEM: C. CONVITE Nº 1/2017-261217
CONTRATANTE: CAMARA MUNICIPAL DE PONTA DE PEDRAS
CONTRATADA(O): CONSTRUTORA CARIPI LTDA-EPP
CNPJ:21.382.376/0001-88
OBJETO: CONTRATAÇÃO DE EMPRESA DE ENGENHARIA PARA CLIMATIZAÇÃO, REFORMA DO TELHADO E PINTURA DO PRÉDIO DA CÂMARA MUNICIPAL DE PONTA DE PEDRAS.
PROGRAMA DE TRABALHO.....: Exercício 2018 Atividade 0101.010310100.2.001 Manutenção do Poder Legislativo , Classif cação econômica 4.4.90.51.00 Obras e Instalações, Subelemento 4.4.90.51.99
VIGÊNCIAS: 30 de Abril de 2018
DATA DA ASSINATURAS.....: 23 de Março de 2018

Protocolo: 299033

AVISO DE LICITAÇÂO
CONCORRÊNCIA Nº 023/2018 com Registro de Preços

O SENAI - DEPARTAMENTO REGIONAL DO PARÁ, através da Comissão Central de Licitação, torna público para conhecimento dos interessados que realizara licitação, conforme abaixo:
OBJETO: Aquisição de Gêneros Alimentícios destinados a reposição de estoque do almoxarifado central do SENAI-DR-PA.
ABERTURA: 26 de abril de 2018.
LOCAL DA ABERTURA: Tv. Quintino Bocaiuva n° 1588/bairro de Nazaré/Belém do Pará.
HORÁRIO DA ABERTURA: 10:00 Horas (Horário Local).
O edital poderá ser retirado no endereço acima citado, em horário comercial e ainda
Solicitado pelo e-mail: licitacao@sesipa.org.br e no site da FIEPA - http://f epa.org.br/

Belém (PA), 09 de abril de 2018.
NEILTON CARNEIRO DO NASCIMENTO
Coordenador / Pregoeiro.
Comissão Central de Licitação do Sistema FIEPA

Protocolo: 299037

EDITAL DE NOTIFICAÇÃO

Pelo presente Edital, Faz saber que o Presidente da Comissão Processante da Câmara Municipal de Rio Maria, Estado do Pará, Vereador CLAUDIO ANTONIO DE DEUS COUTO, conforme as atribuições que lhe foram atribuídas na 1ª Sessão Ordinária, realizada no dia 19 de fevereiro de 2018, que apura a denuncia em face do Vereador Benjamim Resplande da Silva, protocolada por Elivando Jardim da Silva, considerando a autorização na 4ª Sessão Extraordinária, realizada em 02 de Abril de 2018, pelo Plenário da Câmara Municipal de Rio Maria para a continuação do processo que requer as medidas de cassação de mandato de vereador, e, nos termos do inciso III do artigo 5º do decreto Lei 201 de 27 de fevereiro de 1967, vem respeitosamente perante a Vossa Excelência Vereador BENJAMIM RESPLANDE DA SILVA, brasileiro, casado, CPF 244.323.462-87, C.I.R.G. nº 5589720, atualmente em lugar incerto e não sabido, nos termos do art. 5º, inciso III do Decreto Lei, 201-67, NOTIFICÁ-LO e INTIMÁ-LO para seu depoimento designado para o dia 12/04/2018 as 10:00hs., na sala de reunião da Câmara Municipal de Rio Maria.

Rio Maria-PA, 04/04/2018
CLAUDIO ANTONIO DE DEUS COUTO
Vereador Presidente da Comissão Processante

Protocolo: 299042

POSTO ICCAR LTDA

CNPJ: 02.280.133/0048-58, torna público que requereu à SEMMAT/Benevides renovação da Licença de Operação n° 0112/2017, processo n° 128/2018-1, para atividade de Comércio Varejista de Combustíveis - Posto Revendedor no Município de Benevides/PA.

Protocolo: 299021

PORTUENSE FERRAGENS S/A
NIRE nº 15300010781
CNPJ nº 04.912.242/0001-02
Companhia Aberta
EDITAL DE CONVOCAÇÃO

Ficam os Senhores Acionistas da Portuense Ferragens S/A ("Portuense" ou "Companhia") convocados a se reunirem em Assembleia Geral Ordinária que será realizada no dia 30 de Abril de 2018, na sede social da Companhia, situada na Travessa Padre Eutíquio, nº 1055, bairro de Batista Campos, na Cidade de Belém, Estado do Pará, às 9:00 horas, em primeira convocação,

com o objetivo de deliberarem sobre a seguinte ordem do dia: (a) prestação de contas dos administradores, com exame, discussão e votação das Demonstrações Financeiras da Sociedade relativas ao exercício social encerrado em 31 de dezembro de 2017; (b) a destinação do resultado do exercício social encerrado em 31 de dezembro de 2017 e (c) Os acionistas serão admitidos à Assembleia mediante apresentação de documento de identidade contendo foto e os possuidores de ações poderão ser representados por mandatários que sejam acionistas e não pertençam à administração, os quais deverão depositar na sede social as suas procurações, com antecedência de três dias da data marcada para Assembleia.

Belém, 06 de Abril de 2018.

Huascar José Calcuchimac de Alencar Fernández
Presidente do Conselho de Administração

Protocolo: 299025

REQUERIMENTO DE LICENÇA DE OPERAÇÃO
Centaurus Brasil Mineração Ltda. - CBM

Torna público que requereu, em 07 de março 2018, à Secretaria Municipal de Meio Ambiente e Saneamento - SEMMAS do município de São Felix do Xingu/PA, a Licença de Operação, para pesquisa mineral sem lavra experimental na zona rural do município de São Felix do Xingu/PA.

Protocolo: 299046

PARA CIMENTO COMERCIO & SERVIÇOS EIRELI ME

CNPJ: 24.565.777/0001-61, localizada na Avenida Getulio Vargas, Nº 112, São Luis, Anapu, Estado do Pará, torna público que recebeu junto à Secretaria Municipal de Meio Ambiente a Licença de Operação de Nº 0157/18, Processo 0553/18, Protocolo Nº 1627, com validade de 27/02/2021, para exercer a atividade de COMERCIO VAREJISTA DE MATERIAS DE CONSTRUÇÃO EM GERAL.

Protocolo: 299051

Aviso do Processo de Inexigibilidade
de Licitação nº002/2018
A Câmara Municipal de Conceição do Araguaia-PA

CNPJ: 34.669.093/0001-63, representada pelo seu titular presidente: JOAQUIM LUIZ NERYS GONÇALVES, resolve conhecer e ratif car a inexigibilidade de licitação, com fulcro no Art. 25, II da Lei 8.666/93 para contratação da empresa especializada na prestação de serviços Jurídico para a Câmara Municipal de Conceição do Araguaia - PA, através da empresa: MARCELO BENJAMIN SOCIEDADE INDIVIDUAL DE ADVOCACIA, CNPJ: 28.771.331/0001-44, sendo valor mensal de R$7.500,00 (sete mil e quinhentos reais), perfazendo o total de R$75.000,00 (setenta e cinco mil reais) ate 31 de dezembro de 2018. Conceição do Araguaia-PA, 27 de março de 2018.

Extrato do Contrato nº006/2018, f rmado em 28/03/2018, com a empresa: MARCELO BENJAMIN SOCIEDADE INDIVIDUAL DE ADVOCACIA, CNPJ: 28.771.331/0001-44, Objeto: Contratação de uma empresa ou prof ssional para prestar Serviços de Assessoria e Consultoria Jurídica para a Câmara Municipal de Conceição do Araguaia -PA, exercício 2018. Amparo: INEXIGIBILIDADE DE LICITAÇÃO Nº002/2018, Vigência: 01/03/2018 A 31/12/2018, Recurso Orçamentário: Recursos próprios, Valor R$75.000,00 (setenta e cinco mil reais) Signatários: pelo Contratante: JOAQUIM LUIZ NERYS GONÇALVES DOS SANTOS, CPF: 997.917.731-49 e pelo Contratado: MARCELLO JESUINO RIBEIRO BENJAMIN. Conceição do Araguaia - PA, 28 de março de 2018.

Extrato do Contrato nº005/2018, f rmado em 16/03/2018, com a empresa: WELLINGTON DAS NEVES SOBRINHO 83604766249, CNPJ: 24.205.708/0001-47, Objeto: Aquisição de Recarga de gás GLP 13 kg e vasilhame de gás GLP 13 kg, para atender as necessidades da Câmara Municipal de Conceição do Araguaia-PA. Amparo: TP Nº004/2018, Vigência: 16/03/2018 A 31/12/2018, Recurso Orçamentário: Recursos próprios, Valor R$27.280,00 (vinte e sete mil duzentos e oitenta reais).. Signatários: pelo Contratante: JOAQUIM LUIZ NERYS GONÇALVES DOS SANTOS, CPF: 997.917.731-49 e pelo Contratado: WELLINGTON DAS NEVES SOBRINHO, CPF: 836.047.662-49, Conceição do Araguaia - PA, 16 de março de 2018.

Extrato do Contrato nº004/2018, f rmado em 16/03/2018, com a empresa: COMERCIO RL NUNES LTDA -EPP, CNPJ: 13.216.851/0001-18. Objeto: Aquisição de Gêneros Alimentícios, produtos de limpeza, higienização e material de copa e cozinha que serão utilizados pela Câmara Municipal de Conceição do Araguaia-PA, exercício 2018. Amparo: TP Nº003/2018, Vigência: 16/03/2018 A 31/12/2018, Recurso Orçamentário: Recursos próprios, Valor R$40.987,05 (quarenta mil novecentos e oitenta e sete reais e cinco centavos). Signatários: pelo Contratante: JOAQUIM LUIZ NERYS GONÇALVES DOS SANTOS, CPF: 997.917.731-49 e pelo Contratado: ROBERTO NONATO DA SILVA, CPF: 795.257.092-72, Conceição do Araguaia - PA, 16 de março de 2018.

Extrato do Contrato nº003/2018, f rmado em 16/03/2018, com a empresa: LIDER EMPREENDIMENTOS, CONSTRUTORA E SERVIÇOS EIRELI - ME, CNPJ: 17.574.366/0001-77, Objeto: Locação de veículos para serem utilizados na execução das atividades da Câmara Municipal de Conceição do Araguaia-PA, exercício 2018. Amparo: TP Nº002/2018, Vigência: 16/03/2018 A 31/12/2018, Recurso Orçamentário: Recursos próprios, Valor R$265.500,00 (duzentos e sessenta e cinco mil e quinhentos reais)..Signatários: pelo Contratante: JOAQUIM LUIZ NERYS GONÇALVES DOS SANTOS, CPF: 997.917.731-49 e pelo Contratado: OTONIEL DA CONCEIÇÃO ALVES, CPF: 671.974.772-04, Conceição do Araguaia - PA, 16 de março de 2018.

Extrato do Contrato nº002/2018, f rmado em 16/03/2018, com a empresa: MANGUEIRÃO COMÉRCIO DE COMBUSTIVEL E TRANSPORTE LTDA, CNPJ: 16.923.420/0001-80, Objeto: Aquisição de Combustível (Gasolina comum, Óleo Diesel Comum) para ser utilizado na execução das atividades da Câmara Municipal de Conceição do Araguaia-PA, até 31 de dezembro de 2018. Amparo: TP Nº001/2018, Vigência: 16/03/2018 A 31/12/2018, Recurso Orçamentário: Recursos próprios, Valor 413.250,00 (quatrocentos e treze mil duzentos e cinquenta reais).Signatários: pelo Contratante: JOAQUIM LUIZ NERYS GONÇALVES DOS SANTOS, CPF: 997.917.731-49 e pelo Contratado: SUZI KELLY DE OLIVEIRA MARREIRO, Conceição do Araguaia - PA, 16 de março de 2018.

Protocolo: 299024

FAZ. AÇUCENA III, ROSANA CORACINI

CPF: 611.733.479-68 torna público que requereu a SEMMA/Paragominas, a LAR para ativ. de agricultura e pecuária situada no município de Paragominas/PA.

Protocolo: 299028

POSTO SANTA CLARA DO RIO ARAGUAIA LTDA

CNPJ: 14.378.618/0001-02 localizado na Avenida Treze s/n° Bairro Cidade Nova - Palestina do Pará (PA) torna público que recebeu da SEMMAS (Secretaria Municipal de Meio Ambiente e Sustentabilidade de Palestina do Pará) a sua Licença de Operação (LO n° 002/2018 - Processo: 002/2018) para atividade de Posto de Combustíveis.

Protocolo: 299032

PREFEITURA MUNICIPAL DE JACUNDÁ
ATO AVISO DE LICITAÇÃO
PREGÃO PRESENCIAL SRP Nº 9/2018-0004PMJ

Abertura: 24/04/2018, às 08:00 hs. Objeto: Contratação de empresa especializada em fornecimento de materiais de expediente, para atender as necessidades das diversas unidades administrativas do município de Jacundá-PA durante o exercício de 2018. Edital e anexos encontram-se à disposição dos interessados no Setor de Licitações da Prefeitura Municipal de Jacundá.

JHONATAN ALBUQUERQUE DE SÁ
Pregoeiro

Protocolo: 299036

M M WADAUE - EPP

CNPJ nº 01248346/0001-76 torna público que requereu a SEMAS/PA através do protocolo nº 018/11299 a renovação da sua Licença de Operação nº 10093/2016 com validade até 12/07/2018, para benef ciamento de 20 m3 de madeira serrada/dia, comércio e exportação com sede à Rod. PA-140 Gleba Pernambuco Km-13 s/nº, Zona Rural, no Município de Inhangapi/PA.

Protocolo: 299040

A S.M. Transporte Combustíveis LTDA

CNPJ nº. 13.017.518/0001-80, localizada na Rodovia BR 230 - Uirapuru - Novo Repartimento/PA, torna público que requereu junto à Secretaria de Estado de Meio Ambiente e Sustentabilidade - SEMAS/PA, a Licença de Operação (Processo nº. 2018/0000014983), para a atividade Transportadora de Substâncias e Produtos Perigosos.

Protocolo: 299045

CÂMARA MUNICIPAL DE VISEU
AVISO DE DISPENSA DE LICITAÇÃO

DISPENSA Nº 002/2018. Favorecido: Wulfert de Oliveira & CIA LTDA-ME, CNPJ nº 02.570.474/0001-02. Objeto: Contratação de Empresa para Locação de Veículos de Pequeno e Médio Porte. Contrato nº 2018040601. Valor: 121.500,00. Vigência: 06/04 a 31/12/2018. Embasamento Legal: Art. 24, inciso V, da Lei n.º 8.666/93 e suas posteriores alterações. **Ordenador: Edivaldo Gonçalves de Oliveira - Presidente.**

Protocolo: 299050

A SOTEARE - Sociedade Técnica de Arquitetura
e Engenharia Ltda

CNPJ nº 07.418.827/0001-69, torna publico que recebeu da Secretaria Municipal de Meio Ambiente - SEMMA, a Licença de Instalação nº 0021/2018 (Processo nº 0062/2017) do Residencial Cristo Vive, localizado na Rodovia do Aeroporto, KM 01, Bairro Santa Mônica, Tucuruí-PA, através do Processo nº 0062/2017, protocolado em 21/12/2017.

Protocolo: 299023

INSTITUTO DE PREVIDÊNCIA DO MUNICÍPIO
DE ABAETETUBA-PA.

O Instituto de Previdência do Município de Abaetetuba - CNPJ: 01.510.576/0001-61, por meio de seu Diretor/Presidente Sr. Fabio Alan Oliveira Carvalho, torna público para os devidos f ns os extratos abaixo listados:

EXTRATO DE ATA DE REGISTRO DE PREÇOS - Nº 001/2018 - IPMA, assinada no dia 20/02/2018, Vigência: 12 (doze) meses, Objeto: Eventual execução de perícias médicas para atender o Instituto de Previdência do Município de Abaetetuba, Celebrada com a empresa J M M BRANDÃO & CIA LTDA - ME CNPJ: 14.127.096/0001-68, Valor: R$ 80.000,00, Registrando o valor de 01 item. EXTRATO DE CONTRATO - Inexigibilidade N° 002-2018-IPMA-INEX, Fundamentação: Art. 25, II, e § 1°, c/c Ar. 13, III, Objeto: Prestação de serviços de Consultoria e Assessoria Jurídica para atender o Instituto de Previdência do Município de Abaetetuba. Contrato 002/2018-INEX; Contratado: VIEIRA & GUIMARAES ADVOGADOS ASSOCIADOS CNPJ: 22.137.729/0001-47; Valor: R$ 60.000,00. Vigência: 10 (dez) meses, Assinatura: 01/03/2018; Autorização: 08/02/2018; Ratif cação: 22/02/2018. A Ata de Registro de Preços, e o Contrato estão disponíveis com detalhes na sede do IPMA, Av. Dom Pedro II, n. º 915, CEP. 68.440-000, Centro - Abaetetuba /PA.

Protocolo: 299027

LAMINADORA BOARETTO LTDA

CNPJ: 34.612.911/0001-91, torna público que requereu junto a SEMASA/Breu Branco, a Renovação da Licença de Operação (LO nº 10164/2016) p/ Desdobro de Madeira em Tora p/ Produção de Laminas de Madeira p/ Fabricação de Compensados.

Protocolo: 299031

COMÉRCIO DE COMBUSTIVEIS DO PARÁ LTDA

CNPJ 04.720.868/0001-17 Torna público que recebeu da SEMMA a LAO nº L031818 com validade até 26/03/19 p/comercio atacadista realizado por transportador retalhista em Ananindeua/PA.

Protocolo: 299035

TRANSPORTES DELLA VOLPE S.A

Filial Ananindeua - PA torna público que recebeu da SEMAS/PA, a L.O nº 10989/2018 para o transporte de minérios através do processo nº 2591/2017.

Protocolo: 299039

MPD XAVIER EIRELI-ME

Comunica que recebeu da Semma/Tracuateua, LO 22/2018, com validade até 05/02/2022, para extração de areia e seixo, em uma área localizada na estrada do Tentugal, município de Tracuateua/PA.

Protocolo: 299044

ERAM ESTALEIRO RIO AMAZONAS LTDA

CNPJ Nº: 02.709.163/0006-88 e Inscrição Estadual Nº 0808351-7, torna público que recebeu da SEMADE -Barcarena - Pa, LI nº 004/²018 sob atividade: Estaleiro para a Construção de Embarcações de Grande Porte

Protocolo: 299048

POSTO ICCAR LTDA

CNPJ: 02.280.133/0049-39, torna público que requereu à SEMMAT/Benevides renovação da Licença de Operação n° 0111/2017, processo n° 129/2018-1, para atividade de Comércio Varejista de Combustíveis - Posto Revendedor no Município de Benevides/PA.

Protocolo: 299022

AVISO DE LICITAÇÃO
PREGÃO PRESENCIAL 001/2018

A CÂMARA MUNICIPAL DE PARAGOMINAS Torna pública a Realização de Procedimento Licitatório na Modalidade: PREGÃO PRESENCIAL, tipo menor preço por item, para a contratação de empresa especializada em prestação de serviço de locação de impressoras multifuncionais para atender as necessidades do departamento f nanceiro, departamento legislativo, departamento de licitação e gabinetes dos vereadores da Câmara Municipal de Paragominas/PA, durante o exercício do ano de 2018. Com abertura: As 09h30min; Dia: 20/04/2017 Na

sede da citada Câmara. O edital e demais informações poderão ser obtidos no site: cmplicitacao@gmail.com ou na sede da Câmara localizada na Praça Célio Miranda, nº 120; Centro - Paragominas-PA.
Fábio de Sousa Araújo-Pregoeiro/Denise Terezinha Gabriel-Presidente.

Protocolo: 299038

Belém Hotéis e Turismo S/A
CGC(MF) 04.833.448/0001-47, convoca seus acionistas para a Assembléia Geral Ordinária - AGO no dia 26/04/2018, às 9hs, na sua sede, Av. Presidente Vargas 882, 1º andar, Belém, Pará, para deliberarem sobre: a) atividades e contas do Conselho de Administração e da Diretoria, balanço e demais demonstrações f nanceiras do exercício de 2017; c) remuneração do Conselho de Administração e da Diretoria Executiva; e d) o que ocorrer. Belém, 21/03/2018. Armando Carneiro Jr. Presidente do Conselho de Administração.

Protocolo: 299043

A empresa C. M. D. G MATOS COMERCIO EIRELI, com
CNPJ 26.845.648/0001-52, torna público que requereu da SEMAS/PA, o pedido de licença de operação, sob prot. nº 12862/2018, para atividade de comercio varejista de combustíveis para veículos automotores - Posto Flutuante, localizado na Av. Augusto Montenegro, s/n, Bairro Beira Mar, Município de São Sebastião da Boa Vista-PA.

Protocolo: 299047

CÂMARA MUNICIPAL DE TRAIRÃO
AVISO DE LICITAÇÃO 2018
A Câmara Municipal de Trairão usando de suas atribuições legais vem através de seu presidente Cleiton Guimarães Melo torna públicos o aviso dos pregões presenciais dos certames conforme abaixo:

Pregão Presencial 001/2018 CMT - PP
Contratação de pessoa Jurídica para a aquisição de Materiais de Expediente, para atender as necessidades da Câmara Municipal de Trairão. Data da Abertura: 19/04/2018 Horário: 10:00hrs.

Pregão Presencial 002/2018 CMT - PP
Contratação de pessoa Jurídica para a aquisição de Material de Consumo: Copa e Cozinha, para atender as necessidades da Câmara Municipal de Trairão. Data da Abertura: 19/04/2018 Horário: 14:00hrs.

Pregão Presencial 003/2018 CMI - PP
Contratação de pessoa Jurídica para a aquisição de Materiais Higiene e Limpeza, para atender as necessidades da Câmara Municipal de Trairão. Data da Abertura: 19/04/2018 Horário: 16:00hrs.

Pregão Presencial 004/2018 CMT - PP
Contratação de pessoa Jurídica para a aquisição de Gêneros Alimentícios, para atender as necessidades da Câmara Municipal de Trairão. Data da Abertura: 19/04/2018 Horário: 18:00hrs.

Pregão Presencial 005/2018 CMT - PP
Contratação de pessoa Jurídica para o serviço de fornecimento de alimentação, para atender as necessidades da Câmara Municipal de Trairão. Data da Abertura: 20/04/2018 Horário: 09:00hrs.

Pregão Presencial 006/2018 CMT - PP
Contratação de pessoa Jurídica para a aquisição de Material de consumo de suprimentos de informática - Cartuchos, para atender as necessidades da Câmara Municipal de Trairão. Data da Abertura: 20/04/2018 Horário: 11:00hrs.

Pregão Presencial 007/2018 CMT - PP
Contratação de pessoa Jurídica para a aquisição de Material permanente de Informática, para atender as necessidades da Câmara Municipal de Trairão. Data da Abertura: 20/04/2018 Horário: 14:00hrs.

Pregão Presencial 008/2018 CMT - PP
Contratação de pessoa Jurídica para a aquisição de Centrais de Ar, para atender as necessidades da Câmara Municipal de Trairão. Data da Abertura: 20/04/2018 Horário: 16:00hrs.

Pregão Presencial 009/2018 CMT - PP
Contratação de pessoa Jurídica para a aquisição de Material permanente de Mobilia Gabinete, para atender as necessidades da Câmara Municipal de Trairão. Data da Abertura: 20/04/2018 Horário: 18:00hrs.

Pregão Presencial 010/2018 CMT - PP
Contratação de pessoa Jurídica para o serviço de Aluguel de diárias de veículos, para atender as necessidades da Câmara Municipal de Trairão. Data da Abertura: 23/04/2018 Horário: 09:00hrs.

Pregão Presencial 011/2018 CMT - PP
Contratação de pessoa Jurídica para a aquisição de Combustível e Derivado, para atender as necessidades da Câmara Municipal de Trairão. Data da Abertura: 23/04/2018 Horário: 11:00hrs.

Pregão Presencial 012/2018 CMT - PP
Contratação de pessoa Jurídica para a aquisição de Materiais de Reparos, para atender as necessidades da Câmara Municipal de Trairão. Data da Abertura: 23/04/2018 Horário: 14:00hrs.

Pregão Presencial 013/2018 CMT - PP
Contratação de pessoa Jurídica para o serviço de manutenção de Veículos Automotores para atender as necessidades da Câmara Municipal de Trairão. Data da Abertura: 23/04/2018 Horário: 17:00hrs.
Será julgado o processo de licitação no Prédio da Câmara Municipal de Trairão - PA. Para aquisição do edital acesse o site do Mural de Licitações do TCM - PA para fazer download do edital.

Protocolo: 299026

J V A TOZETTI EIRELI
CNPJ: 29.813.187/0001-24, localizada no município de Pacajá - PA, torna publico que requereu junto a SEMMA/Pacajá, a Licença de Instalação (LI) e Licença de Operação (LO) p/ Desdobro de Madeira em Tora p/ Produção de Madeira Serrada e seu Benef ciamento.

Protocolo: 299030

TABELIONATO II OFÍCIO DE PROTESTO MOURA PALHA
Encontram-se neste tabelionato os títulos cujos devedores não foram localizados-cbi-770579053-ruthelena marcelino da silva-6926,36-cbi-770543673-shardsom medeiros de assis-6103,90-dmi-005814/1-a-j o viana comercio de calcados - me-969,60-dmi-11305-wylhamins carlos negrao da silva-931,16-dsi-000847-annyson silva dos santos leal-1000,00-dmi-0000034148-denize dos s pantoja - me-693,33-dmi-0072126003-paulo alan mota do nascimento 00441-307,55-dmi-888033-joao gualberto da silva junior-410,00-dmi-12006/b-anne b s bentes me-614,72-dmi-ght162607c-r p moraes f lho terraplanagem-3477,96-dmi-860-charles de jesus oliveira-650,00-dsi-l-007095-marc arquitetura e engenharia-215,00-dmi-np04527220-o a v dos santos-190,72-dmi-141690/12-kleber representacoes ltda-me-516,01-dmi-0000345001-maria de fatima alves-255,00-dmi-0000345003-maria de fatima alves-255,00-dmi-95063-02-sanny do nascimento pompeu-224,40-dmi-003561 a-e da s avelar me-300,00-dmi-003747/001-marilda carreira das neves-1720,25-dmi-000000419/-irmaos carneiro comercio de co-1973,00-dmi-68278/c-nobilli comercio de moveis e d-5524,10-dsi-62316-vtc solucoes em turismo-323,34-dmi-2-000401/a-marcela macedo de queiroz-411,44-dmi-2 122241b-xtc com e instrumentos hospitalar ltda m-5522,67-dmi-0001143503-emerson welbe carvalho mendes-1504,64-dsi-201801-mariana de fatima lima do nascimento-500,00-dmi-00008037-pautha representacoes ltda me-74,10-dmi-27219602-debora trindade cardoso 01022869221-395,62-dmi-jwa0321 ren-leide maria coelho fernandes-1502,10-dmi-3-laca engenharia ltda-2040,00-dmi-0009142/17-f avia merelles e com ltda-1466,00-dmi-0029837401-carlos henrique brito de oliveira-1956,19-dmi-0031226401-rita do socorro cristo da silva-2217,16-dmi-0031563201-jose ribamar ferreira dos santos-1495,54-dmi-0033607401-nova era comercio e servicos ltda m-1346,20-dmi-0034324101-nova era comercio e servicos ltda m-10320,84-dmi-0034408901-marlucio fernandes dias dos santos-72392,32-dmi-0034844101-elaine cristina neto do rosario-2956,94-dmi-0035229301-raimundo lima-1024,09-dmi-0035643901-keila araujo tavares-24315,00-dmi-0035666701-keila araujo tavares-16376,04-dmi-0035969101-glecivane cordeiro-1112,83-dmi-24664/04-marcia cristina zahluth c barbalho-2371,82-dmi-064721/003-francisco paulo rizzo-260,33-dmi-005845/b-rodrigo rodrigues cordovil 00244687200-837,00-dmi-00035187400-a g m de brito e j b r de sousa ltd-2365,70-dmi-119270-eletrica belem ltda me-945,48-dmi-123589-eletricabelem ltda me-217,38-dmi-122651-eletrica belem ltda me-690,94-dmi-122584-eletrica belem ltda me-352,73-dmi-122381-eletrica belem ltda me-547,23-dmi-0002359201-eletro japao ltda - me-237,49-dmi-0096669b-tc comercio de copiadoras ltda-450,00-dmi-00025871-6-d. da s. cardoso comercio - me-871,50-dsi-pd017778-f. j. tonini com. de colchoes-400,00-dmi-0000387716-raimundo da costa barros me-1229,93-dmi-2375302-ubaldo de magalhaes lamas junior-5250,00-dmi-01573454 6-viver pratinha empreend imob spe ltda-3000,00-dmi-516-3-1970-fabiana athayde de oliveira-325,95-dmi-0040180030-xtc comercio e instrumentos hospi ltda e-11445,00-dmi-0042082010-xtc comercio e instrumentos hospi ltda e-8560,00-dmi-531-c-rafaela daiany almeida coelho-434,85-dmi-531-e-rafaela daiany almeida coelho-434,85-dmi-055774/1-a r tavares comercio de alimentos-644,76-dmi-151-frank bruno dos santos teixeira-200,00-dmi-0098098/-paulo casseb junior 30637570200-310,08-dmi-178875-1/2-supermercado sirius eireli - me-499,67 -cujos são ditos devedores intimados e notif cados, dentro do prazo de 72 horas pagar ou dar razão do não pagamento sob pena de serem lavrados os protestos, Belém-Pa 09 de Abril de 2018**, Tabelionato II Ofício de Protesto Moura Palha-Julio Antonio Gaia Lopes-escrevente juramentado.**

Protocolo: 299034

CAIBA INDÚSTRIA E COMÉRCIO S.A. CNPJ/MF nº 05.637.350/0001-87-**Relatório da Diretoria.** Senhores Acionistas, em cumprimento as determinações legais e estatutárias, submetemos a apreciação de V. Sas as Demonstrações Financeiras encerradas em 31/12/17, permanecendo a disposição para quaisquer esclarecimentos que se fizerem necessário. Òbidos – Pa, 28 de Março de 2018. A Diretoria

BALANÇO PATRIMONIAL ENCERRADO EM 31 DE DEZEMBRO DE 2017

ATIVO ATIVO CIRCULANTE	NOTA EXPLICATIVA	31.12.2017		31.12.2016	
CAIXA E EQUIVALENTES DE CAIXA	**3**	**3.812.044,68**	**D**	**1.607.240,31**	**D**
CAIXA GERAL		290.265,41	D	88.387,28	D
BANCOS CONTA MOVIMENTO		2.106.532,53	D	931.620,72	D
APLIC. FINANCEIRA-LIQ. IMEDIATA		1.290.714,55	D	350.989,76	D
CONTA VINCULADA		124.532,19	D	236.242,55	D
CLIENTES	**4**	**4.657.986,88**	**D**	**4.613.819,57**	**D**
CLIENTES		4.657.986,88	D	4.613.819,57	D
OUTROS CRÉDITOS		**4.446.950,37**	**D**	**3.851.250,58**	**D**
ADIANTAMENTO A FORNECEDORES		1.033.303,35	D	656.322,53	D
ADIANTAMENTO A EMPREGADOS		20.628,18	D	11.029,87	D
TRIBUTOS A RECUPERAR	5	2.542.591,65	D	2.618.724,04	D
DEPÓSITOS COMPULSORIOS/JUDICIAIS	6	840.502,39	D	565.174,14	D
CRÉDITOS COM FORNECEDORES		3.924,80	D	0,00	D
OUTROS CRÉDITOS		6.000,00	D	0,00	D
ESTOQUES	**8**	**7.246.944,17**	**D**	**7.068.402,38**	**D**
MERCADORIAS, PRODUTOS E INSUMOS		7.195.579,95	D	7.009.333,66	D
ALMOXARIFADO		51.364,22	D	59.068,72	D
DESPESAS PAGAS ANTECIPADAMENTE		**18.819,47**	**D**	**0,00**	**D**
DESPESAS PAGAS DE EXERCICIOS SEGUINTES		18.819,47	D	0,00	D
TOTAL DO ATIVO CIRCULANTE		**20.182.745,57**	**D**	**17.140.712,84**	**D**
ATIVO NÃO CIRCULANTE					
INVESTIMENTOS		**30.188,28**	**D**	**30.188,28**	**D**
AÇÕES DECORRENTES DE INCENTIVOS FISCAIS		19,99	D	19,99	D
AÇÕES DE OUTRAS EMPRESAS		30.168,29	D	30.168,29	D
IMOBILIZADO	**9**	**8.287.423,49**	**D**	**8.480.858,61**	**D**
BENS PRÓPRIOS EM OPERAÇÃO		13.689.410,97	D	13.313.324,48	D
(-) DEPREC./AMORTZ.ACUMULADAS		5.401.987,48	C	4.832.465,87	C
TOTAL DO ATIVO NÃO CIRCULANTE		**8.317.611,77**	**D**	**8.511.046,89**	**D**
TOTAL DO ATIVO		**28.500.357,34**	**D**	**25.651.759,73**	**D**

BALANÇO PATRIMONIAL ENCERRADO EM 31 DE DEZEMBRO DE 2017

PASSIVO PASSIVO CIRCULANTE	NOTA EXPLICATIVA	31.12.2017		31.12.2016	
FORNECEDORES	10	339.100,18	C	380.412,18	C
FORNECEDORES DE TRANSPORTES		27.531,04	C	25.580,93	C
EMPRÉSTIMOS E FINANC. BANCÁRIOS		1.581.622,17	C	117.389,37	C
OBRIG.TRAB. E PREVIDENCIARIAS		35.107,18	C	32.365,25	C
OBRIGAÇÕES TRIBUTÁRIAS		79.680,02	C	70.021,55	C
OBRIGAÇÕES COM EMPREGADOS		35.488,41	C	39.008,66	C
OBRIGAÇÕES COM ACIONISTAS	11	3.594.997,07	C	2.856.565,27	C
IMPOSTO DE RENDA PJ A RECOLHER		382.348,27	C	371.849,74	C
CONTR.SOCIAL S/LUCRO LIQUIDO A RECOLHER		259.374,98	C	212.209,51	C
SERV. DE TERCEIROS - P.JURIDICA		17.092,36	C	5.241,91	C
ADIANTAMENTO DE CLIENTES		356.800,84	C	1.239.427,64	C
TOTAL DO PASSIVO CIRCULANTE		**6.709.142,52**	**C**	**5.350.072,01**	**C**
PASSIVO NÃO CIRCULANTE					
ADIANT.P/ AUMENTO DE CAPITAL		49.129,56	C	49.129,56	C
DEBÊNTURES	12	2.985.020,32	C	2.855.108,58	C
TOTAL DO PASSIVO NÃO CIRCULANTE		**3.034.149,88**	**C**	**2.904.238,14**	**C**
PATRIMÔNIO LÍQUIDO		**18.757.064,94**	**C**	**17.397.449,58**	**C**
CAPITAL SOCIAL	13	7.841.547,00	C	7.841.547,00	C
AJUSTES DE AVALIAÇÃO PATRIMONIAL	14	4.529.682,20	C	4.772.936,48	C
RESERVAS DE LUCROS	18	6.385.835,74	C	4.782.966,10	C
TOTAL DO PASSIVO		**28.500.357,34**	**C**	**25.651.759,73**	**C**

DEMONSTRAÇÃO DO RESULTADO DO EXERCÍCIO - DRE
ENCERRADA EM 31 DE DEZEMBRO DE 2017

	NOTA EXPLICATIVA	31.12.2017	31.12.2016
RECEITA OPERACIONAL LÍQUIDA	**15**	**26.268.804,32**	**27.842.497,24**
(+) VENDA DE PRODUTOS		26.268.804,32	27.842.497,24
CUSTOS		**(16.448.140,89)**	**(18.090.619,53)**
(-) CPV - CUSTO COM PRODUTOS VENDIDOS	16	(16.448.140,89)	(18.090.619,53)
LUCRO BRUTO		**9.820.663,43**	**9.751.877,71**
DESPESAS OPERACIONAIS		**(1.877.919,27)**	**(2.415.443,15)**
(-) DESPESAS COM VENDAS		**(1.063.781,96)**	**(1.435.088,70)**
DESPESAS COM FRETES		(561.755,82)	(862.483,49)
PROPAGANDA E PUBLICIDADE		(75,32)	(27.763,37)
SEGUROS		(53.743,21)	(83.020,74)
COMISSÕES S/ VENDAS		(448.207,61)	(461.821,10)
(-) DESPESAS GERAIS E ADMINISTRATIVAS		**(1.769.906,99)**	**(1.795.312,68)**
HONORÁRIOS DA DIRETORIA		(52.682,88)	(52.682,88)
REMUNERAÇÕES A EMPREGADOS		(251.531,05)	(251.534,32)
ENCARGOS SOCIAIS		(98.732,58)	(104.447,80)
SERVIÇOS DE TERCEIROS - PJ		(525.478,58)	(547.910,05)
SERVIÇOS DE TERCEIROS - PF		(17.746,00)	(27.965,50)
DEPRECIAÇÃO E AMORTIZAÇÃO		(399.887,48)	(400.377,95)
DESPESAS TRIBUTÁRIAS		(99.114,44)	(64.201,94)
DESPESAS GERAIS		(324.733,98)	(346.192,24)
OUTRAS RECEITAS OPERACIONAIS		**19.679,99**	**29.057,52**
(-) OUTRAS DESPESAS OPERACIONAIS		**(215.453,02)**	**(249.362,91)**
OUTROS RESULTADOS OPERACIONAIS		**1.151.542,71**	**1.035.263,62**
RECEITA DE INCENTIVOS FISCAIS		1.151.542,71	1.035.263,62
RESULTADO ANTES DAS RECEITAS (DESPESAS) FINANCEIRAS		**7.942.744,16**	**7.336.434,56**
RESULTADO FINANCEIRO LÍQUIDO		**(947.683,93)**	**(1.090.594,86)**
(+) RECEITAS FINANCEIRAS		**297.623,66**	**605.500,84**
VARIAÇÃO MONETÁRIA ATIVA		120.056,89	38.035,15
VARIAÇÃO CAMBIAL ATIVA		106.516,73	560.909,12
OUTRAS RECEITAS FINANCEIRAS		71.050,04	6.556,57
(-) DESPESAS FINANCEIRAS		**(1.245.307,59)**	**(1.696.095,70)**
VARIAÇÃO MONETÁRIA PASSIVA		(82.589,31)	(77.947,40)
VARIAÇÃO CAMBIAL PASSIVA		(60.648,47)	(838.553,05)
JUROS S/ FINANCIAMENTO		(317.398,89)	(24.137,14)
JUROS S/ DEBÊNTURES		(47.322,98)	(43.206,45)
JUROS MORATÓRIOS		(12.665,19)	(34.340,29)
JUROS S/CONTRATOS DE CAMBIO		(47.996,00)	(28.649,89)
JUROS S/DESCONTOS DE DUPLICATAS		(69.445,36)	(118.114,07)
OUTRAS DESPESAS FINANCEIRAS		(607.241,39)	(531.147,41)
LUCRO OPERACIONAL ANTES DA CSLL E DO IRPJ		**6.995.060,23**	**6.245.839,70**
(-) CONTRIBUIÇÃO SOCIAL S/ LUCRO LÍQUIDO		560.234,84	533.851,29
(-) IRPJ INCENTIVOS FISCAIS		1.008.351,48	1.035.263,62
(-) IMPOSTO DE RENDA PESSOA JURÍDICA		493.856,41	393.656,63
LUCRO LÍQUIDO DO PERÍODO	**19**	**4.932.617,50**	**4.283.068,16**

DEMONSTRAÇÃO DE LUCROS OU PREJUÍZOS ACUMULADOS
ENCERRADA EM 31 DE DEZEMBRO DE 2017

	31.12.2017	31.12.2016
LUCROS ACUMULADOS NO INÍCIO DO PERÍODO	**-0,00**	**0,00**
(-) DIVIDENDOS A PAGAR	(3.594.997,07)	(2.856.565,27)
(+/-) CORREÇÃO DE SALDOS DE PERÍODOS ANTERIORES	21.994,93	(472.103,37)
(-) TRANSFERÊNCIA PARA RESERVA LEGAL	(189.210,37)	(162.390,23)
(-) TRANSFERÊNCIA PARA RESERVA INCENTIVO FISCAL	(1.008.351,48)	(1.035.263,62)
(-) TRANSFERÊNCIA PARA RESERVA INCENTIVO FISCAL-REINVESTIMENTO	(143.191,23)	0,00
(-) TRANSFERÊNCIA PARA RESERVA DE RETENÇÃO DE LUCROS	(262.116,56)	0,00
(+) TRANSFERÊNCIA DE AJUSTE DE AVALIAÇÃO PATRIMONIAL (AVP)	243.254,28	243.254,33
(+) RESULTADO PERIODO BASE	4.932.617,50	4.283.068,16
LUCROS ACUMULADOS NO FINAL DO PERÍODO	**262.116,56**	**-0,00**

DEMONSTRAÇÃO DAS MUTAÇÕES DO PATRIMÔNIO LÍQUIDO - DMPL
ENCERRADA EM 31 DE DEZEMBRO DE 2017

DISCRIMINAÇÃO	CAPITAL SOCIAL INTEGRALIZADO	RESERVAS DE LUCROS	AJUSTES AVALIAÇÃO PATRIMONIAL	LUCROS OU PREJUÍZOS ACUMULADOS	TOTAL
Saldo em 31/12/2015	**7.841.547,00**	**3.598.975,88**	**5.016.190,81**	**0,00**	**16.456.713,69**
Ajuste Credores/Devedores		(13.663,63)		(472.103,37)	(485.767,00)
Ajuste Aval.Patrimon.			(243.254,33)	243.254,33	0,00
Lucro Líq. Exercício				4.283.068,16	4.283.068,16
Transferência p/reserva		1.197.653,85		(1.197.653,85)	0,00
Lucros Distribuidos				(2.856.565,27)	(2.856.565,27)
Saldo em 31/12/2016	**7.841.547,00**	**4.782.966,10**	**4.772.936,48**	**0,00**	**17.397.449,58**
Ajuste Credores/Devedores				21.994,93	21.994,93
Ajuste Aval.Patrimon.			(243.254,28)	243.254,28	0,00
Lucro Líq. Exercício				4.932.617,50	4.932.617,50
Transferência p/reserva Legal		189.210,37		(189.210,37)	0,00
Transf. p/reserva incent. fiscais		1.008.351,48		(1.008.351,48)	0,00
Transf.p/reserva incent. fiscais -reinvestimento		143.191,23		(143.191,23)	0,00
Transferência p/reserva de retenção de Lucros		262.116,56		(262.116,56)	0,00
Lucros Distribuidos				(3.594.997,07)	(3.594.997,07)
Saldo em 31/12/2017	**7.841.547,00**	**6.385.835,74**	**4.529.682,20**	**0,00**	**16.757.064,94**

DEMONSTRAÇÃO DO FLUXO DE CAIXA - DFC
ENCERRADA EM 31 DE DEZEMBRO DE 2017

	31.12.2017	31.12.2016
FLUXO DE CAIXA DAS ATIVIDADES OPERACIONAIS	**6.238.663,75**	**7.895.546,55**
(+)RECEBIMENTOS DE CLIENTES	28.067.187,33	31.135.696,55
(+)RESSARCIMENTO DE PIS/COFINS	233.428,13	0,00
(-) PAGAMENTOS A FORNECEDORES E EMPREGADOS	(18.275.522,47)	(17.670.482,63)
(-) PAGAMENTOS DE TRIBUTOS	(1.612.285,58)	(3.111.471,48)
(-) PAGAMENTOS DE JUROS	(134.540,31)	(307.609,94)
(-) PAGAMENTOS DE DESPESAS ANTECIPADAS	(62.896,89)	(8.754,22)
(-) OUTROS PAGAMENTOS DECORRENTES DAS OPERAÇÕES	(1.976.706,46)	(2.141.831,73)
FLUXO DE CAIXA DAS ATIVIDADES DE INVESTIMENTO	**(1.033.123,88)**	**590.863,64**
(+) RECEBIMENTOS DE INVESTIMENTOS	15.630.607,69	5.847.255,06
(-) PAGAMENTOS DE AQUISIÇÃO DE INVESTIMENTOS	(16.314.645,08)	(3.775.208,43)
(-) PAGAMENTOS DE AQUISIÇÃO DE IMOBILIZADO E INTANGÍVEL	(349.086,49)	(1.481.182,99)
FLUXO DE CAIXA DAS ATIVIDADES DE FINANCIAMENTO	**(3.000.735,50)**	**(7.090.997,73)**
(+)RECEBIMENTO DE EMPRÉST. E FINANC. OBTIDOS	2.844.065,61	204.696,66
(-) PAGAMENTO DE EMPRÉST. E FINANC. OBTIDOS	(2.988.235,84)	(401.600,25)
(-) PAGAMENTO DE DIVIDENDOS	(2.856.565,27)	(6.894.094,14)
VARIAÇÃO DAS DISPONIBILIDADES NO PERÍODO	**2.204.804,37**	**1.395.412,46**
CAIXA E EQUIVALENTE DE CAIXA NO INÍCIO DO PERÍODO	**1.607.240,31**	**211.827,85**
CAIXA E EQUIVALENTE DE CAIXA NO FINAL DO PERÍODO	**3.812.044,68**	**1.607.240,31**

DEMONSTRAÇÃO DO VALOR ADICIONADO - DVA
ENCERRADA EM 31 DE DEZEMBRO DE 2017

	31.12.2017		31.12.2016	
1 - RECEITAS	**27.440.027,02**		**28.906.818,38**	
1.1 - Venda de produtos	26.268.804,32		27.842.497,24	
1.2 - Outras receitas	1.171.222,70		1.064.321,14	
2 - INSUMOS ADQUIRIDOS DE TERCEIROS	**(17.702.734,28)**		**(19.620.445,98)**	
2.1 - Custo dos Produtos Vendidos e matéria prima	(14.711.192,28)		(15.880.444,35)	
2.2 - Materiais, energia, serviços de terceiros e outros	(2.991.542,00)		(3.740.001,63)	
3 - VALOR ADICIONADO BRUTO	**9.737.292,74**		**9.286.372,40**	
4 - DEPRECIAÇÃO, AMORTIZAÇÃO E EXAUSTÃO	(608.572,81)		(585.818,36)	
5 - VALOR ADICIONADO LÍQUIDO PRODUZIDO PELA ENTIDADE	9.128.719,93		8.700.554,04	
6 - VALOR ADICIONADO RECEBIDO EM TRANSFERÊNCIA	**297.623,66**		**605.500,84**	
6.1 - Receitas Financeiras	297.623,66		605.500,84	
7 - VALOR ADICIONADO TOTAL A DISTRIBUIR(5+6)	**9.426.343,59**		**9.306.054,88**	
8 - DISTRIBUIÇÃO DO VALOR ADICIONADO=7	**9.426.343,59**	**100,00%**	**9.306.054,88**	**100,00%**
8.1) Pessoal	**1.130.403,42**	**11,99%**	**1.199.066,74**	**12,88%**
8.1.1 - Remuneração de Pessoal	1.037.653,10	11,01%	1.116.203,90	11,99%
8.1.2 - Benefícios	15.576,24	0,17%	-	-
8.1.3 - FGTS	77.174,08	0,82%	82.862,84	0,89%
8.2) Impostos, taxas e contribuições	**2.114.881,73**	**22,44%**	**2.347.973,74**	**25,23%**
8.2.1 - Federais	1.408.913,78	14,95%	1.642.672,98	17,65%
8.2.2 - Estaduais	634.349,34	6,73%	642.589,46	6,91%
8.2.3 - Municipais	11.379,25	0,12%	6.406,72	0,07%
8.2.4 - Outras taxas e contribuições	60.239,36	0,64%	56.304,58	0,61%
8.3) Remuneração de capital de terceiros	**1.245.307,59**	**13,21%**	**1.704.795,28**	**18,32%**
8.3.1 - Juros e variações cambiais passivas	638.066,20	6,77%	1.164.948,29	12,52%
8.3.2 - Despesas bancárias e outras remunerações	607.241,39	6,44%	539.846,99	5,80%
8.4) Remuneração de Capital Próprio	**4.935.750,15**	**52,36%**	**4.054.219,12**	**43,57%**
8.4.1 - Dividendos	3.594.997,07	38,14%	2.856.565,27	30,70%
8.4.2 - Lucros retidos/Prejuízo do exercício	1.340.753,08	14,22%	1.197.653,85	12,87%

N O T A S E X P L I C A T I V A S - às demonstrações **contábeis do período encerrado em 31 de dezembro de 2017. CONTEXTO OPERACIONAL -** A Caiba Indústria e Comércio S/A, fundada em 1946 na cidade de Óbidos, na margem esquerda do Rio Amazonas, no interior do estado do Pará, foi uma das primeiras empresas a exportar para o mercado americano e europeu produtos regionais de uma completa linha de origem da floresta amazônica, incentivando e contribuindo para a melhoria da qualidade de vida da população ribeirinha amazônica. Atualmente o principal produto industrializado é a castanha do Pará, além de outros, como a fava de cumaru, bálsamo de copaíba e andiroba, óleo de castanha do Pará e fava de cerejeira. **1 - RESUMO DAS PRINCIPAIS PRÁTICAS CONTÁBEIS - 1.1-** Declaração de conformidade e base de preparação - A administração da sociedade é responsável pela elaboração e adequada apresentação das demonstrações contábeis de conformidade com as práticas contábeis adotadas no Brasil, com atendimento do Pronunciamento Técnico PME - Contabilidade para Pequenas e Médias Empresas, aprovado pela Resolução CFC nº 1.255/09, em conexão com as normas internacionais de relatório financeiro (IFRS), emitidas pelo *International Accounting Standards Board - IASB.* **1.2-** As práticas contábeis adotadas no Brasil compreendem aquelas incluídas na legislação societária brasileira e os pronunciamentos técnicos e as orientações e interpretações técnicas emitidas pelo Comitê de Pronunciamentos Contábeis – CPC, aprovados pelo CFC. **1.3-** Moeda de apresentação - As demonstrações contábeis correspondem ao período de 1º de janeiro a 31 de dezembro de 2017, apresentadas em reais (R$) que é a moeda funcional de apresentação da companhia. As transações em moeda estrangeira são convertidas para a moeda funcional, utilizando as taxas de câmbio vigentes nas datas das suas realizações, e do mesmo modo, os saldos das contas de balanço, pela taxa de câmbio de 31 de dezembro. **1.4-** Contas a receber de clientes - As contas a receber de clientes são registradas pelo valor nominal. **1.5-** Estoques - Estão registrados pelo custo médio de aquisição ou produção, detalhados na nota explicativa nº 8. **1.6-** Imobilizado - As vidas úteis dos bens são revisadas anualmente. A depreciação é calculada pelo método linear, para distribuir seu valor de custo ao longo da vida útil estimada do bem. Detalhados na nota explicativa nº 9. **1.7-** Demonstrações - A Demonstração dos Fluxos de Caixa (DFC) foi elaborada pelo método direto. **1.8-** Imposto de renda e contribuição social correntes - A tributação incidente sobre o lucro compreende o imposto de renda da pessoa jurídica - IRPJ e a contribuição social sobre o lucro líquido - CSLL. Sobre o lucro tributável reconhecido pelo regime de competência, é calculado o IRPJ à alíquota de 15%, acrescido do adicional de 10% sobre a parcela do lucro que exceder a R$ 20.000,00 ao mês e a CSLL calculada à alíquota de 9%. **2 - JULGAMENTOS, ESTIMATIVAS E PREMISSAS CONTABEIS -** Na elaboração das demonstrações contábeis foram utilizados julgamentos, estimativas a premissas contábeis para a contabilização de certos ativos e passivos, definidos pela administração e por especialistas, mediante a utilização das

melhores informações disponíveis na data do encerramento das demonstrações, desde a experiência ao longo da existência da sociedade até a previsão de eventos futuros. Dentre as estimativas, inclui-se a determinação de vida útil de bens do ativo imobilizado. **3 - Caixa e Equivalentes de Caixa -** Os valores reconhecidos como caixa e equivalentes de caixa demonstram as disponibilidades que a empresa possui para liquidar suas obrigações nos dois períodos subsequentes. Sendo esses valores em espécie com saldo disponível em caixa, conta corrente e aplicações financeiras, cuja rentabilidade aumenta proporcionalmente ao número de dias na aplicação conforme quadro abaixo:

Número de dias na Aplicação	Rentabilidade (% CDI)
Até 29 dias	2,00
De 30 a 89 dias	15,00
De 90 a 179 dias	20,00
De 180 a 359 dias	30,00
De 360 a 719 dias	60,00
Acima de 719 dias	100,00

4 - Clientes - Os saldos estão representados substancialmente pelos clientes no mercado interno, demonstrados por idade de vencimento, a seguir discriminados:

Recebimento de cliente mercado interno	Valor a receber	%
Em até 30 dias	R$ 897.656,40	30,23%
Em até 60 dias	R$ 252.065,80	8,49%
Em até 90 dias	R$ 603.313,40	20,32%
Outros	R$ 1.2016.270,00	40,96%
Valor total a receber em 31/12/2017	R$ 2.969.305,60	100,00%

5 - Tributos a Recuperar - Estes saldos que se acumulam ao longo dos anos compreendem substancialmente os créditos de IRPJ, CSLL, PIS e COFINS e outros. Os valores de PIS e COFINS equivalem a R$ 2.362.458,64 oriundos das aquisições de insumos cuja produção é vendida com alíquota zero, que é o caso da castanha do Pará, e ao credito presumido PIS e COFINS correspondente à compra de castanha do Pará a uma base de 35% de que trata o artigo 8º da Lei 10.925/04. Os processos de pedido de ressarcimento referentes aos exercícios de 2008 e de 2012 a 2016, cujos valores a serem restituídos, estão sob a análise da Receita Federal do Brasil. Neste exercício a empresa obteve restituição de um montante de R$ 233.428,13, recebidos conforme depósito em conta corrente, referente a PIS e COFINS conforme processo da SRFB nº 10215.720.172/2011-01 dos períodos de 2005 a 2009. **6 - Depósitos Judiciais -** Representam depósitos realizados na Justiça Federal oriundos do mandado de segurança, em razão do reconhecimento da inconstitucionalidade da cobrança da contribuição ao FUNRURAL. Os autos do processo estão sobrestados (interrompidos até que outras informações sejam prestadas) e aguardando julgamento definitivo do Superior Tribunal Federal(STF). **7 - Conta Vinculada -** São depósitos efetuados em conta específica em agência do Banco da Amazônia S/A, na cidade de São Paulo, destinados a reinvestimentos de que dispõe o Art. 19 da Lei 8.167/91, cujos detalhes estão divulgados na nota explicativa 17. **8 - Estoques -** Os estoques foram levantados e avaliados segundo a média ponderada móvel, pois apresenta o menor valor de custo, se comparado ao valor realizável líquido.

Composição do Estoque	31.12.2017 (R$)	31.12.2016
Produtos acabados – Demais produtos	R$ 1.454.544,45	R$ 2.129.528,82
Produtos acabados – Castanha do Pará	R$ 4.096.501,78	R$ 3.743.701,47
Produtos em elaboração	R$ 2.799,11	R$ 2.799,11
Matérias Primas	R$ 1.491.782,60	R$ 898.572,95
Materiais de embalagens	R$ 149.906,21	R$ 234.685,51
Resíduos	R$ 45,80	R$ 45,80
Almoxarifado	R$ 51.364,22	R$ 59.068,72
Total	**R$ 7.246.944,17**	**R$ 7.068.402,38**

9 - Imobilizado - Está registrado pelo custo de aquisição, formação ou construção, e nesse exercício foram adquiridos bens no montante de R$ 376.086,49, sendo R$ 352.511,94 investidos na modernização de máquinas e equipamentos industriais de acordo com as normas estabelecidas pelos projetos da SUDAM. Detalhados na nota explicativa 17 e 18.

10 - Fornecedores - O saldo está representado substancialmente por compromissos assumidos com os fornecedores pela compra de matéria-prima, com prazo médio de pagamento de até 60 (sessenta) dias. **11 - Obrigações com Acionistas -** A sociedade registrou a proposta para pagamento de dividendos, no montante de R$ 3.594.997,07, conforme art. 25, § 3º do estatuto. Tendo sido fixado o prazo até 60 (sessenta) dias para pagamento a ser contado a partir da data da Assembleia Geral Ordinária, salvo deliberações em contrário da própria Assembleia Geral, unicamente com relação a dividendos. **12 - Debêntures -** As debêntures não conversíveis (1995-0412/1996-06) emitidas pela companhia e subscritas pelo Fundo de Investimentos da Amazônia – FINAM, cujo valor atual é de R$ 2.985.020,32, continuam em processo judicial para sua extinção, ficando no aguardo de decisão, com expectativas favoráveis de ganho de causa à companhia. **13 - Capital Social -** O capital social é de R$ 7.841.547,00 representado por 10.317,824 ações nominativas, no valor nominal de R$ 0,76 cada ação, assim distribuídas: 9.261.463 ações ordinárias nominativas, no valor de R$ 7.038.712,64; 22.421 ações preferenciais nominativas classe "A", no valor de R$ 17.039,96 e 1.033.940 ações preferencias nominativas classe "D", no valor de R$ 785.794,40. **14 - Ajustes de Avaliação Patrimonial -** Foi transferido o montante de R$ 243.254,28 para a conta de Lucros ou Prejuízos Acumulados, em função da realização, mediante o registro de depreciação e amortização, das edificações valorizadas pelo custo atribuído em 1º de janeiro de 2010. **15 - Receita Líquida -** Ao comparar os exercícios, nota-se que houve um decréscimo de 14 % nas vendas do mercado interno no ano de 2017 em relação ao exercício de 2016. E as vendas para o exterior no atual exercício ultrapassou em 72% em relação ao ano exercício anterior, ocasionando uma diminuição de impostos incidentes sobre estas, além de outros fatores, que foram gerando a diminuição da receita líquida do exercício de 2017. Segue abaixo o quadro comparativo de receita liquida dos exercícios de 2016 e 2017:

Exercício	2017	2016
Receita merc. Interno	R$ 23.699.785,10	R$ 27.498.211,05
Receita merc. Externo	R$ 4.192.066,73	R$ 2.434.562,48
(-) Imposto e devoluções	**R$ 1.623.047,51**	**R$ 2.090.276,24**
Receita Líquida Total	**R$ 26.268.804,32**	**R$ 27.842.497,24**

16 - Composição dos custos dos produtos vendidos - Estão assim representados:

EXERCÍCIO	2017	2016
Composição dos Custos		
Matéria prima aplicada	R$ 14.711.192,28	R$ 15.880.444,35
Materiais de consumo e outros materiais diretos	R$ 491.098,83	R$ 898.149,06
Remuneração de pessoal	R$ 733.439,17	R$ 811.986,70
Encargos Sociais Outros	R$ 261.621,81	R$ 287.040,60
Outros	R$ 250.788,80	R$ 2012.998,82
Custos total do exercício	**R$ 16.448.140,89**	**R$ 18.090.619,53**

Os valores que compõem os custos demonstram que a empresa, no exercício de 2017, teve uma diminuição destes se comparados ao período anterior, sendo que um dos principais fatores dessa diminuição foi o decréscimo no processo produtivo da castanha, logo o custo total do exercício atual é 9% menor em relação ao anterior. **17** - **Bases de apuração dos tributos sobre o lucro e destinação do IRPJ devido -** A sociedade possui o benefício fiscal da redução de 75% do Imposto de Renda Pessoa Jurídica, inclusive adicionais não restituíveis, calculados com base no lucro da exploração, concedido através do Ato Declaratório Executivo RFB nº 004, de 25/03/2014. Abrangendo o período de 01/01/2013 até 31/12/2022. **a)** A parcela dos incentivos fiscais reconhecida no resultado é destinada para a constituição da reserva de incentivos fiscais no grupo de reservas de lucros e não é utilizada na base da distribuição dos dividendos. **b)** Foram realizadas contribuições em espécie a título de patrocínio, em apoio direto à Instituição Beneficente Israelita Ten Yade à Associação Beneficente Juventude Judaica Bracha Carolina, pelo incentivo às atividades culturais ou artísticas de que trata a Lei 8.313/91 – Lei Rouanet, resultando na dedução do imposto de renda sobre o patrocínio de até 4% sobre IRPJ devido sem o adicional. **c)** A sociedade goza do incentivo fiscal previsto no Art. 19 da Lei 8.167/91, que permite às pessoas jurídicas que possuem empreendimentos industriais em operação na área de atuação da SUDAM, considerados prioritários para o desenvolvimento regional, destinarem 30% do imposto de renda devido, acrescido de 50% de recursos próprios, em projetos de modernização ou complementação de equipamentos. **d)** O regime tributário adotado é o lucro real anual, com pagamentos por estimativas mensais. **18 - Resultados incentivados -** O valor gerado pela redução do imposto de renda (Lucro da Exploração), no montante de R$ 1.008.351,48, que representa uma relevante economia tributária que irá proporcionar melhorias nas ações da CAIBA para o desenvolvimento regional, não poderá ser distribuído aos sócios ou acionistas e após seu reconhecimento em conta de resultado pelo regime de competência, constituirá reserva de incentivos fiscais, que somente poderá ser utilizada para absorção de prejuízos acumulados ou aumento de capital conforme §3º do art. 19 do Decreto 1.598/1977 e art. 18 da Lei 11.941/2009. **19 - Lucro líquido do período -** O resultado deste período obtido após o ciclo de operações da sociedade, através do confronto entre receitas e despesas, representou um lucro líquido de R$ 4.932.617,50. Se comparado a 2016, R$ 4.283.068,16, ocorreu um aumento de 15%, devido, além de outros fatores, à significativa diminuição no custo da produção do exercício. **20 - EBITDA -** O indicador financeiro EBITDA (*Earning Before Interest, Taxes, Dereciation and Amortization*) mede com mais precisão o quanto a sociedade gera de recursos apenas em suas atividades operacionais, sem levar em consideração os efeitos financeiros e tributários.

GRUPOS/CONTAS	EXERCÍCIO DE 2017 – R$	EXERCÍCIO DE 2016 – R$
Lucro Operacional	6.995.060,23	6.245.939,70
(+) Depreciações e Amortizações	608.572,81	585.818,36
(+) Resultado Financeiro líquido	947.683,93	1.090.594,86
EBITDA	**8.551.316,97**	**7.922.352,92**

Nos subgrupos "receitas e espesas financeiras" em que estão alocadas as variações cambiais ativas e passivas, além de outras, notou-se que, neste exercício, houve uma redução, respectivamente, em torno de 81% e 92,76% e aumento significativo de juros s/ empréstimos e financiamentos em relação ao exercício anterior. Esses fatores afetaram diretamente o resultado financeiro líquido e este por consequência afeta o lucro operacional. **21 - Cobertura de seguros -** A sociedade mantém seguros com cobertura considerada pela avaliação da administração suficiente para cobrir eventuais riscos sobre seus ativos. Os contratos vigentes estão assim compostos:

Contrato de seguro Caiba S/A		
Ano	**2017**	**2016**
Apólice	5177201773180020000	1800136517-5
Vigência	23/05/2017 a 23/05/2018	03/03/2016 a 03/03/2017
Itens	Valor em risco declarado	Valor em risco declarado
Estoque e Bem do Ativo Imobilizado	R$ 32.500.000,00	R$ 12.500.000,00

22 - Gestão de capital - Os objetivos da sociedade ao gerir seu capital são de garantir a continuidade do negócio, para promover retorno aos acionistas. Neste exercício apresentou retorno satisfatório do capital investido, devido principalmente a grande competitividade do mercado, e procura através de suas ações de gestão o aperfeiçoamento de sua capacidade produtiva, proporcionar uma maior visibilidade no mercado e expandir suas vendas internas e externas, e, consequentemente, maior rentabilidade. **23 – Responsabilidade Socioambiental -** A empresa, no intuito de disseminar e aplicar metodologias que configurem responsabilidade socioambiental, busca apoiar e até mesmo criar projetos para pequenos grupos sociais no ambiente em que atua com a finalidade de promover o bem estar social de seu público interno e externo. No período de agosto deste ano, em cumprimento ao Programa de Capacitação de fornecedores/produtores rurais foi realizada uma reunião com os moradores da comunidade Camburão localizada na Zona Rural do município de Óbidos para uma palestra sobre as Boas Práticas de Manejo da castanha do Pará e doação de Equipamentos de proteção para evitar acidentes no momento da coleta da castanha. Em junho, foram doadas 10 caixas de leite condensado para a Associação Cultural Obidense para a realização do XXX festival do jaraqui. Este festival tem como objetivo arrecadação de fundos para a revitalização da quadra e da sede da associação como também contribuir na cultura obidense promovendo um festival que perdura a mais de 30 anos na cidade de Óbidos – PA. E para as crianças das comunidades Barreirinha e Babaçu, localizada na zona rural de Óbidos, foi realizada a doação de brinquedos, esta ação realizada em conjunto com moradores locais no intuito de distribuir brinquedos para 99 crianças carentes. Óbidos - PA, 31 dezembro de 2017. **ODILIA DA SILVA SFAIR -** CONTADORA – CRC-PA nº 6112/O-3 **-** CPF 118.757.202-00 **- MARCOS JAYME BENITHA BELICHA -** DIRETOR – PRESIDENTE - RG Nº 831876 SSP/PA - CPF Nº 026.208.122-91

Protocolo: 299052

ATIVO IMOBILIZADO – CAIBA IND. E COM.S/A					
Bem	**Valor em 31.12.2016**	**Aquisições**	**Taxa depre. (%)**	**Depre. Acumulada**	**Val. Contábil em 31.12.2017**
TERRENOS	R$ 400.000,00	R$ -	-		R$ 400.000,00
EDIFICAÇÕES	R$ 8.998.500,00	R$ -	4	R$ 2.879.520,00	R$ 6.118.980,00
MÓVEIS E UTENSÍLIOS	R$ 202.239,15	R$ -	10	R$ 197.018,89	R$ 5.220,26
INSTALAÇÕES INDUSTRIAIS	R$ 15. 778,36	R$ -	10	R$ 15.503,80	R$ 274,56
VEÍCULOS	R$ 145.000,00	R$ -	20	R$ 79.016,63	R$ 65.983,37
MAQ. EQUIP. ESCRITORIOS	R$ 1.831,00	R$ -	10	R$ 1.786,42	R$ 45,58
MAQ. EQUIP. COMUNICAÇÃO	R$ 1.100,00	R$ -	10	R$ 1.072,82	R$ 27,18
MAQ. EQUIP. REFRIGERAÇÃO	R$ 25.350,95	R$ 7.597,30	10	R$ 19.645,77	R$13.302,48
MAQ. EQUIP. INFORMÁTICA	R$ 41.140,72	R$ 12.763,74	20	R$ 33.906,32	R$ 19.998,14
MAQ. EQUIP. FERRAMENTAS	R$ 89.241,91	R$ 3.213,51	10	R$ 87.498,55	R$ 4.956,87
MAQ. EQUIP. ARMAZENAGEM	R$ 12.312,00	R$ -	10	R$ 3.283,20	R$9.028,80
MAQ. EQUIP. MANUT. E PRODUÇÃO	R$ 3.380.830,39	R$ 352.511,94	10	R$ 2.083.736,08	R$ 1.649.606,25
TOTAL	R$ 13.313.324,48	R$ 352.511,94		(5.401.987,48)	R$ 8.287.423,49

Protocolo: 299034

Imprensa Oficial do Estado
GOVERNO DO PARÁ
DOCUMENTO ASSINADO DIGITALMENTE

Documento assinado digitalmente com certificado digital emitido sob a Infraestrutura de Chaves Públicas - ICP-Brasil, instituída através de medida provisória nº. 2.200-2. Autoridade Certificadora emissora: AC Imprensa Oficial SP. A IMPRENSA OFICIAL DO ESTADO DO PARÁ garante a autenticidade deste documento quando visualizado diretamente no portal www.ioepa.com.br,