DIÁRIO OFICIAL

IMPRENSA OFICIAL DO ESTADO

Belém, sexta-feira
15 de março de 2019

ANO CXXVIII DA IOE
129º DA REPÚBLICA
Nº 33.825

República Federativa do Brasil - Estado do Pará

154 Páginas

NESTA EDIÇÃO

EXECUTIVO
GABINETE DO GOVERNADOR ..... - PÁG. 4
CASA CIVIL DA GOVERNADORIA DO ESTADO ..... - PÁG. 6
NÚCLEO DE ARTICULAÇÃO E CIDADANIA ..... - PÁG. 8
CASA MILITAR DA GOVERNADORIA DO ESTADO ..... - PÁG. 8
PROCURADORIA GERAL DO ESTADO ..... - PÁG. 9
FUNDAÇÃO PROPAZ ..... - PÁG. 9

SECRETARIA DE ESTADO DE ADMINISTRAÇÃO ..... - PÁG. 10
IMPRENSA OFICIAL DO ESTADO ..... - PÁG. 15
INSTITUTO DE ASSISTÊNCIA DOS SERVIDORES DO ESTADO DO PARÁ ..... - PÁG. 15
INSTITUTO DE GESTÃO PREVIDENCIÁRIA DO ESTADO DO PARÁ ..... - PÁG. 16
ESCOLA DE GOVERNANÇA PÚBLICA DO ESTADO DO PARÁ ..... - PÁG. 16

SECRETARIA DE ESTADO DA FAZENDA ..... - PÁG. 17

SECRETARIA DE ESTADO DE PLANEJAMENTO ..... - PÁG. 21

SECRETARIA DE ESTADO DE SAÚDE PÚBLICA ..... - PÁG. 22
HOSPITAL OPHIR LOYOLA ..... - PÁG. 25
FUNDAÇÃO SANTA CASA DE MISERICÓRDIA DO PARÁ ..... - PÁG. 26
FUNDAÇÃO CENTRO DE HEMOTERAPIA E HEMATOLOGIA DO PARÁ ..... - PÁG. 26
FUNDAÇÃO PÚBLICA ESTADUAL HOSPITAL DE CLÍNICAS GASPAR VIANNA ..... - PÁG. 26

SECRETARIA DE ESTADO DE TRANSPORTES ..... - PÁG. 30
COMPANHIA DE PORTOS E HIDROVIAS DO ESTADO DO PARÁ ..... - PÁG. 30
AGÊNCIA ESTADUAL DE REGULAÇÃO E CONTROLE DE SERVIÇOS PÚBLICOS ..... - PÁG. 32

SECRETARIA DE ESTADO DE DESENVOLVIMENTO AGROPECUÁRIO E DA PESCA ..... - PÁG. 33
INSTITUTO DE TERRAS DO PARÁ ..... - PÁG. 33
AGÊNCIA DE DEFESA AGROPECUÁRIA DO ESTADO DO PARÁ ..... - PÁG. 34
EMPRESA DE ASSISTÊNCIA TÉCNICA E EXTENSÃO RURAL DO ESTADO DO PARÁ ..... - PÁG. 36
CENTRAIS DE ABASTECIMENTO DO PARÁ S.A. ..... - PÁG. 37

SECRETARIA DE ESTADO DE MEIO AMBIENTE E SUSTENTABILIDADE ..... - PÁG. 37
INSTITUTO DE DESENVOLVIMENTO FLORESTAL E DA BIODIVERSIDADE DO ESTADO DO PARÁ ..... - PÁG. 40

SECRETARIA DE ESTADO DE SEGURANÇA PÚBLICA E DEFESA SOCIAL ..... - PÁG. 41
POLÍCIA MILITAR DO PARÁ ..... - PÁG. 42
FUNDO DE ASSISTÊNCIA SOCIAL DA POLÍCIA MILITAR ..... - PÁG. 45
POLÍCIA CIVIL DO ESTADO DO PARÁ ..... - PÁG. 45
CENTRO DE PERÍCIAS CIENTÍFICAS RENATO CHAVES ..... - PÁG. 48
DEPARTAMENTO DE TRÂNSITO DO ESTADO DO PARÁ ..... - PÁG. 49
SUPERINTENDÊNCIA DO SISTEMA PENITENCIÁRIO DO ESTADO DO PARÁ ..... - PÁG. 50

SECRETARIA DE ESTADO DE CULTURA
FUNDAÇÃO CULTURAL DO PARÁ ..... - PÁG. 52
FUNDAÇÃO CARLOS GOMES ..... - PÁG. 53

SECRETARIA DE ESTADO DE COMUNICAÇÃO
FUNDAÇÃO PARAENSE DE RADIODIFUSÃO ..... - PÁG. 53

SECRETARIA DE ESTADO DE EDUCAÇÃO ..... - PÁG. 54
UNIVERSIDADE DO ESTADO DO PARÁ ..... - PÁG. 57

SECRETARIA DE ESTADO DE ASSISTÊNCIA SOCIAL, TRABALHO, EMPREGO E RENDA ..... - PÁG. 61
FUNDAÇÃO DE ATENDIMENTO SOCIOEDUCATIVO DO PARÁ ..... - PÁG. 64

SECRETARIA DE ESTADO DE JUSTIÇA E DIREITOS HUMANOS ..... - PÁG. 65

SECRETARIA DE ESTADO DE DESENVOLVIMENTO ECONÔMICO, MINERAÇÃO E ENERGIA
COMPANHIA DE DESENVOLVIMENTO ECONÔMICO DO PARÁ ..... - PÁG. 66
INSTITUTO DE METROLOGIA DO ESTADO DO PARÁ ..... - PÁG. 71
JUNTA COMERCIAL DO ESTADO DO PARÁ ..... - PÁG. 71

SECRETARIA DE ESTADO DE DESENVOLVIMENTO URBANO E OBRAS PÚBLICAS ..... - PÁG. 71
COMPANHIA DE SANEAMENTO DO PARÁ ..... - PÁG. 72

SECRETARIA DE ESTADO DE CIÊNCIA, TECNOLOGIA E EDUCAÇÃO PROFISSIONAL E TECNOLÓGICA ..... - PÁG. 72
FUNDAÇÃO AMAZÔNIA DE AMPARO A ESTUDOS E PESQUISAS ..... - PÁG. 72
EMPRESA DE TECNOLOGIA DA INFORMAÇÃO E COMUNICAÇÃO DO ESTADO DO PARÁ ..... - PÁG. 74

SECRETARIA DE ESTADO DE ESPORTE E LAZER ..... - PÁG. 75

DEFENSORIA PÚBLICA DO ESTADO ..... - PÁG. 75

JUDICIÁRIO
TRIBUNAL DE JUSTIÇA DO ESTADO DO PARÁ ..... - PÁG. 77

LEGISLATIVO
ASSEMBLEIA LEGISLATIVA DO ESTADO DO PARÁ ..... - PÁG. 78

TRIBUNAIS DE CONTAS
TRIBUNAL DE CONTAS DOS MUNICÍPIOS DO ESTADO DO PARÁ ..... - PÁG. 78
TRIBUNAL DE CONTAS DO ESTADO DO PARÁ ..... - PÁG. 79

MINISTÉRIO PÚBLICO
MINISTÉRIO PÚBLICO DE CONTAS DO ESTADO DO PARÁ ..... - PÁG. 80
MINISTÉRIO PÚBLICO DO ESTADO DO PARÁ ..... - PÁG. 81
MINISTÉRIO PÚBLICO DE CONTAS DOS MUNICÍPIOS DO ESTADO DO PARÁ ..... - PÁG. 89

MUNICÍPIOS ..... - PÁG. 90

PARTICULARES ..... - PÁG. 96

EMPRESARIAL ..... - PÁG. 96

GOVERNO DO ESTADO DO PARÁ

Helder Zahluth Barbalho
GOVERNADOR

Lúcio Dutra Vale
Vice-Governador

Daniel Barbosa Santos
Presidente da Assembleia Legislativa

Leonardo de Noronha Tavares
Presidente do Tribunal de Justiça

Jeniffer de Barros Rodrigues
Defensora Pública Geral do Estado

Gilberto Valente Martins
Procurador Geral de Justiça

IMPRENSA OFICIAL DO ESTADO

Jorge Luiz Guimarães Panzera
Presidente

Robson Jorge dos Santos Marques
Diretor Administrativo e Financeiro

Allan Gonçalves Brandão
Diretor Técnico

Raimunda Helena Nahum Gomes
Diretora de Documentação e Tecnologia

DIRETORIA, ADMINISTRAÇÃO, REDAÇÃO E PARQUE GRÁFICO
Trav. do Chaco, 2271, Marco - 66.093-410 Belém - Pará
PABX: 4009-7800 - FAX: 4009-7819
www.ioepa.com.br

PUBLICAÇÕES
91 4009-7810 | 4009-7819
cm x coluna R$ 65,00
(*) O padrão de publicação obedecerá obrigatoriamente a fonte Verdana, Corpo 7.

GOVERNO DO PARÁ
POR TODO O PARÁ
IMPRENSA OFICIAL DO ESTADO

A IOE TEM UM RECADO PARA SUA EMPRESA

PUBLICAR NO DIÁRIO OFICIAL FICOU MAIS RÁPIDO E MAIS SEGURO.
O sistema e-Diário, que recebe publicações para o Diário Oficial do Estado, mudou.
É um reforço do compromisso da Imprensa Oficial do Estado com seus usuários.

CRITÉRIOS PARA PUBLICAÇÃO DE ARQUIVOS FECHADOS
Fonte Verdana, Corpo 7, Entrelinhamento 120%
Novo Formato DOE: A4 - Área de Trabalho (19 x 27)
Devem ser fechados no formato PDF X1A, sem marcas de cortes, texto em preto 100%
Imagens devem estar em P&B ou em escala de cinza e resolução mínima de 220 dpi.
Não condensar ou expandir as fontes e imagens
Não serão aceitos arquivos fora dos padrões.

RECEBIMENTO DE ARQUIVOS NO BALCÃO DA IOE
Devem ser entregues até as 14 horas do dia útil anterior à publicação

MAIS INFORMAÇÕES
(91) 4009-7818 / 4009-7819 | ioepa.gov@gmail.com | www.ioe.pa.gov.br

ADMINISTRAÇÃO DIRETA E INDIRETA

GABINETE DO GOVERNADOR
Governador: Helder Zahluth Barbalho
Tel.: (91) 3201-5669 / 5587 Fax: (91) 3248-0133

GABINETE DO VICE-GOVERNADOR
Vice-Governador: Lúcio Dutra Vale
Tel.: (91) 3201-3631 Fax: (91) 3201-3745

CASA CIVIL DA GOVERNADORIA DO ESTADO
Chefe: Parsifal de Jesus Pontes
Tel.: (91) 3201- 5563 / 5564 Fax: (91) 3248-0765

CASA MILITAR DA GOVERNADORIA DO ESTADO
Chefe: Ten. Cel. QOPM RR Osmar Vieira da Costa
Tel.: (91) 3084-2450 / 2456 Fax: (91) 3084-2455

PROCURADORIA-GERAL DO ESTADO - PGE
Procurador Geral: Ricardo Nasser Sefer
Tel.: (91) 3225-0811 / 0777 Fax: (91) 3241-2828

SECRETARIA REGIONAL DE GOVERNO DO SUDESTE DO PARÁ
Secretário: João Chamon Neto

SECRETARIA REGIONAL DE GOVERNO DO BAIXO AMAZÔNAS
Secretário: Henderson Lira Pinto

SECRETARIA EXTRAORDINÁRIA DE ESTADO DE CIDADANIA
Secretário: Ricardo Brisolla Balestreri
Tel.: (91) 3342-0353 / 98404-6851

AUDITORIA GERAL DO ESTADO - AGE
Auditor: Ilton Giussepp Stival Mendes da Rocha Lopes da Silva
Tel.: (91) 3239-6477 / 6479 Fax: (91) 3239-6476

OUVIDORIA GERAL DO ESTADO - OGE
Auditor: Arthur Houat Nery de Souza
Tel.: (91) 3216 8883 / 8899

FUNDAÇÃO PROPAZ
Presidente: Raimunda Rocha Teixeira
Tel.: (91) 3201-3724

SECRETARIA DE ESTADO DE ADMINISTRAÇÃO - SEAD
Secretário: Hana Sampaio Ghassan
Tel.: (91) 3289-6202 / 6224 Fax: (91) 3241-2971

IMPRENSA OFICIAL DO ESTADO - IOE
Presidente: Jorge Luiz Guimarães Panzera
Tel.: (91) 4009-7800 Fax: (91) 4009-7802

INSTITUTO DE ASSISTÊNCIA À SAÚDE DOS SERVIDORES DO ESTADO DO PARÁ - IASEP
Presidente: Bernardo Albuquerque de Almeida
Tel.: (91) 4006-7954 / 7965 / 7991 / 7994 Fax: (91) 4006-7962 / 7972

INSTITUTO DE GESTÃO PREVIDENCIÁRIA DO ESTADO DO PARÁ - IGEPREV
Presidente: Silvio Roberto Vizeu Lima
Tel.: (91) 3182-3500 / 3501

ESCOLA DE GOVERNANÇA PÚBLICA DO ESTADO DO PARÁ - EGPA
Diretor Geral: Evanilza da Cruz Marinho Maciel
Tel.: (91) 3214-6802 / 6803 Fax: (91) 3214-6802

SECRETARIA DE ESTADO DA FAZENDA - SEFA
Secretário: René de Oliveira e Sousa Júnior
Tel.: (91) 3222-5720 / 3218-4200 / 4324 Fax: (91) 3223-0776

BANCO DO ESTADO DO PARÁ - BANPARÁ
Presidente: Braselino Carlos Assunção da Silva
Tel.: (91) 3348-3320 / 3209 Fax: (91) 3223-0823

JUNTA COMERCIAL DO ESTADO DO PARÁ - JUCEPA
Presidente: Cilene Moreira Sabino Oliveira Bittencourt
Tel.: (91) 3217-5801 / 5802 / 5803 Fax: (91) 3217-5840

SECRETARIA DE ESTADO DE PLANEJAMENTO - SEPLAN
Secretária: Hana Sampaio Ghassan
Tel.: (91) 3241-9291 / 3242-9900 / 3204-7417 Fax: (91) 3241-0709

SECRETARIA DE ESTADO DE SAÚDE PÚBLICA - SESPA
Secretário: Alberto Beltrame
Tel.: (91e) 4006-4800 / 4804/ 4805 Fax: (91) 4006-4849

HOSPITAL OPHIR LOYOLA
Diretor Geral: José Roberto Lobato de Souza
Tel.: (91) 3265 6529/6530

FUNDAÇÃO SANTA CASA DE MISERICÓRDIA DO PARÁ
Presidente: Manoel Eduardo Amoras Gonçalves
Tel.: (91) 3241-5208 / 4009-2241 Fax: (91) 4009-2299

FUNDAÇÃO CENTRO DE HEMOTERAPIA E HEMATOLOGIA DO PARÁ - HEMOPA
Presidente: Paulo André Castelo Branco Bezerra
Tel.: (91) 3242-6905 / 9100 Fax: (91) 3242-6905

ADMINISTRAÇÃO DIRETA E INDIRETA

FUNDAÇÃO PÚBLICA ESTADUAL HOSPITAL DE CLÍNICAS GASPAR VIANNA
Presidente: Miguel Saraty de Oliveira
Tel.: (91) 3276-5665 / 0601 Fax: (91) 3276-1150

SECRETARIA DE ESTADO DE TRANSPORTES - SETRAN
Secretário: Antonio de Pádua de Deus Andrade
Tel.: (91) 3218-7800 / 7846 / 7805 3243-3256 Fax: (91) 3231-5845

COMPANHIA DE PORTOS E HIDROVIAS DO ESTADO DO PARÁ - CPH
Presidente: Abraão Benassuly Neto
Tel.: (91) 3201-3605 Fax: (91) 3201-3605

AGÊNCIA DE REGULAÇÃO E CONTROLE DE SERVIÇOS PÚBLICOS - ARCON
Diretor Geral: Eurípedes Reis da Cruz Filho
Tel.: (91) 3213-3403 / 3241-1717 Fax: (91) 3213-3467

SECRETARIA DE ESTADO DE DESENVOLVIMENTO AGROPECUÁRIO E DA PESCA - SEDAP
Secretário: Hugo Yutaka Suenaga
Tel.: (91) 3226-8904 / 1363 Fax: (91) 3226-7864 /3246-6168

INSTITUTO DE TERRAS DO PARÁ - ITERPA
Presidente: Bruno Yoheiji Kono Ramos
Tel.: (91) 3181-6500 / 6501 Pabx: 3181-6500 Fax: (91) 3229-9488

NÚCLEO DE GERENCIAMENTO DO PARÁ RURAL
Gerente Executivo: Felipe Coêlho Picanço
Tel.: (91) 3342-0151 / 3342-0152

AGÊNCIA DE DEFESA AGROPECUÁRIA DO ESTADO DO PARÁ - ADEPARA
Diretor Geral: Lucivaldo Moreira Lima
Tel.: (91) 3210-1104 / 1102 Fax: (91) 3210-1105

EMPRESA DE ASSISTÊNCIA TÉCNICA E EXTENSÃO RURAL DO ESTADO DO PARÁ - EMATER
Presidente: Cleide Maria Amorim de Oliveira Martins
Tel.: (91) 3256-0150 Fax: (91) 3256-0015

SECRETARIA DE ESTADO DE MEIO AMBIENTE E SUSTENTABILIDADE- SEMAS
Secretário: José Mauro Ó de Almeida
Tel.: (91) 3184-3330 / 3341 Geral: 3184-3300 Fax: (91) 3276-8564

INSTITUTO DE DESENVOLVIMENTO FLORESTAL E DA BIODIVERSIDADE DO ESTADO DO PARÁ - IDEFLOR-Bio
Diretor Geral: Karla Lessa Bengtson
Tel.: (91) 3184-3377 / 3362 Fax: (91) 3184-3377

SECRETARIA DE ESTADO DE SEGURANÇA PÚBLICA E DEFESA SOCIAL - SEGUP
Secretário: Ualame Fialho Machado
Tel.: (91) 3215-2200 / 3215-2255 Fax: (91) 3225-2644

POLÍCIA MILITAR DO PARÁ - PM
Comandante Geral: Cel. QOPM José Dilson Melo de Souza Júnior
Tel.: (91) 3214-0601/(91) 3342-5672

CORPO DE BOMBEIROS MILITAR DO PARÁ - CBM
Comandante Geral: CEL. BM Hayman Apolo Gomes de Souza
Tel.: (91) 4006-8313 / 8352 / 8396 Fax: (91) 3257-7200

POLÍCIA CIVIL DO ESTADO DO PARÁ
Delegado Geral: Alberto Henrique Teixeira de Barros
Tel.: (91) 4006-9045 Fax: (91) 3252-0050

CENTRO DE PERÍCIAS CIENTÍFICAS RENATO CHAVES
Diretor Geral: Celso da Silva Mascarenhas
Tel.: (91) 4009-6012 Geral: 4009-6075 Fax: (91) 4009-6016

DEPARTAMENTO DE TRÂNSITO DO ESTADO DO PARÁ - DETRAN
Diretor Superintendente: João Guilherme Melo Cavaleiro de Macedo
Tel.: (91) 3214-6253 / 6256 Fax: (91) 3214-6249

SUPERINTENDÊNCIA DO SISTEMA PENITENCIÁRIO DO ESTADO DO PARÁ - SUSIPE
Superintendente: Jarbas Vasconcelos do Carmo
Tel.: (91) 3239-4229/4230 - Publica: (91) 3239-4253

SECRETARIA DE ESTADO DE CULTURA - SECULT
Secretária: Úrsula Vidal Santiago de Mendonça
Tel.: (91) 4009-8736 / 8740 Fax: (91) 4009-8740

FUNDAÇÃO CULTURAL DO ESTADO DO PARÁ - FCP
Presidente: João Augusto Vieira Marques Junior
Tel.: (91) 3202-4350 / 4333 Fax: (91) 3202-4351

FUNDAÇÃO CARLOS GOMES
Superintendente: Maria da Glória Boulhosa Caputo
Tel.: (91) 3201-9471 / 9478 Fax: (91) 3201-9476

SECRETARIA DE ESTADO DE COMUNICAÇÃO - SECOM
Secretário: Parsifal de Jesus Pontes
Tel.: (91) 3202-0931 / 0901 Fax: (91) 3202-0903

FUNDAÇÃO PARAENSE DE RADIODIFUSÃO - FUNTELPA
Presidente: Hilbert Hil Carreira do Nascimento
Tel.: (91) 3228-0838 / 4005-7746 Fax: (91) 3226-6753

SECRETARIA DE ESTADO DE EDUCAÇÃO - SEDUC
Secretária: Leila Carvalho Freire
Tel.: (91) 3211-5107 / 5160 / 5161 Fax: (91) 3211-5026

UNIVERSIDADE DO ESTADO DO PARÁ - UEPA
Reitor: Rubens Cardoso da Silva
Tel.: (91) 3244-5177 Fax: (91) 3244-5460

SECRETARIA DE ESTADO DE ASSISTÊNCIA SOCIAL, TRABALHO, EMPREGO E RENDA - SEASTER
Secretário: Inocêncio Renato Gasparim
Tel.: (91) 3254-1373

FUNDAÇÃO DE ATENDIMENTO SOCIOEDUCATIVO DO PARÁ - FASEPA
Presidente: Miguel Fortunato Gomes dos Santos Júnior
Tel.: (91) 3204-0201 Fax: (91) 3204-0204

NÚCLEO DE GERENCIAMENTO DO PROGRAMA DE MICROCRÉDITO - CREDCIDADÃO
Gerente Executivo: Tercio Junior Sousa Nogueira
Tel.: (91) 3201-9555

SECRETARIA DE ESTADO DE JUSTIÇA E DIREITOS HUMANOS - SEJUDH
Secretário: Hugo Rogério Sarmanho Barra
Tel.: (91) 4009-2700 / 2722 / 2723 / Fax: (91) 3225-1632 / 3242-9651

SECRETARIA DE ESTADO DE DESENVOLVIMENTO ECONÔMICO, MINERAÇÃO E ENERGIA - SEDEME
Secretário: Iran Ataide de Lima
Tel.: (91) 3110-2550

COMPANHIA DE GÁS DO PARÁ
Presidente:
Tel.: (91) 3224-2663

COMPANHIA DE DESENVOLVIMENTO ECONÔMICO DO PARÁ - CODEC
Presidente: Lutfala de Castro Bitar
Tel.: (91) 3236-2884

INSTITUTO DE METROLOGIA DO ESTADO DO PARÁ - IMETROPARÁ
Presidente: Cintya Silene de Lima Simões
Tel.: (91) 3246-2554 / 2404 / 1800 Fax: (91) 3266-1526

CENTRAIS DE ABASTECIMENTO DO PARÁ S/A - CEASA
Presidente: Francisco Alves de Aguiar
Tel.: (91) 3205-4020/4054/4055.

SECRETARIA DE ESTADO DE DESENVOLVIMENTO URBANO E OBRAS PÚBLICAS - SEDOP
Secretário: Benedito Ruy Santos Cabral
Tel.: (91) 3183-0002

COMPANHIA DE SANEAMENTO DO PARÁ - COSANPA
Presidente: Márcio Leão Coelho
Tel.: (91) 3202-8567 / 8514 Fax: (91) 3236-2199

COMPANHIA DE HABITAÇÃO DO ESTADO DO PARÁ - COHAB
Presidente: José Antonio Scaff Filho
Tel.: (91) 3214-8500 / 8101 Fax: (91) 3243-0555

NÚCLEO DE GERENCIAMENTO DE TRANSPORTE METROPOLITANO
Diretor Geral: Eduardo de Castro Ribeiro Júnior
Tel.: (91) 3110-8450

SECRETARIA DE ESTADO DE CIÊNCIA, TECNOLOGIA E EDUCAÇÃO TÉCNICA E TECNOLÓGICA - SECTET
Secretário: Carlos Edilson de Almeida Maneschy
Tel.: (91) 4009-2510 / 4009-2512 Fax: (91) 3242-5969

FUNDAÇÃO AMAZÔNIA DE AMPARO A ESTUDOS E PESQUISAS - FAPESPA
Presidente: Carlos Edilson de Almeida Maneschy
Tel.: (91) 3223-2560

EMPRESA DE TECNOLOGIA DA INFORMAÇÃO E COMUNICAÇÃO DO ESTADO DO PARÁ - PRODEPA
Presidente: Marcos Antonio Brandão da Costa
Tel.: (91) 3344-5201 / 5208 / 5217 Fax: (91) 3344-5204

SECRETARIA DE ESTADO DE ESPORTE E LAZER - SEEL
Secretário: Arlindo Penha da Silva
Tel.: (91) 3201-2300 Fax: (91) 3201-2331

SECRETARIA DE ESTADO DE TURISMO - SETUR
Secretário: André Orengel Dias
Tel.: (91) 3110-5003

EXECUTIVO

GABINETE DO GOVERNADOR

DECRETO

O GOVERNADOR DO ESTADO DO PARÁ, usando das atribuições que lhe são conferidas pelo art.135, inciso V, da Constituição Estadual, e
Considerando a ordem de classificação dos candidatos aprovados no Concurso Público C-173 da Secretaria de Estado de Educação - SEDUC, cujo resultado foi homologado e publicado no Diário Oficial do Estado de 11 de setembro de 2018;
Considerando o teor do Ofício nº. 300-GS/SEDUC, de 15 de fevereiro de 2019, da Secretaria de Estado de Educação - SEDUC;
Considerando os termos do Ofício nº. 860/2019-PGE-GAB-PCTA, datado em 01 de março de 2019, da Procuradoria-Geral do Estado, constante no Processo nº. 2019/96238;
Considerando o Parecer nº 130/2019-PGE,
R E S O L V E:
Art.1º Nomear, de acordo com o art. 34, § 1º, da Constituição Estadual, combinado com o art. 6º, inciso I, da Lei nº. 5.810, de 24 de janeiro de 1994, os candidatos relacionados neste DECRETO para exercerem, em virtude de aprovação em concurso público, o cargo de Professor Classe I, Nível A, Disciplina Artes, com lotação na Secretaria de Estado de Educação - SEDUC.

CARGO: PROFESSOR CLASSE I, NÍVEL A
1ª URE: BRAGANÇA
DISCIPLINA: ARTES
ÉLIDA CARMEM DE NAZARÉ CAVALLEIRO DE MACÊDO DOS SANTOS
GESIEL DOS SANTOS MELO
2ª URE: CAMETÁ
DISCIPLINA: ARTES
BARBARA PIMENTEL ANDRADE
3ª URE: ABAETETUBA
DISCIPLINA: ARTES
LUANA BEATRIZ LIMA PEIXOTO
EDI CARLOS COSTA SANTOS **PcD**
DÉRCIO DE OLIVEIRA PINHO
IVANILDO ROCHA
LUCIANA RAMOS DO CARMO
BRENDA KAROLINA CABRAL FERREIRA DO ESPIRITO SANTO
DECRETO
SALLY JESANA NEGRÃO DE FREITAS RODRIGUES
LAURIANE DE SOUSA RODRIGUES
4ª URE – MARABÁ
DISCIPLINA: ARTES
RUBENS RAFAEL SANTA BRIGIDA
MARRIETE VASCONCELOS FARIAS
NAYANA COSTA BASTOS
ISABEL SOARES DE CARVALHO
EMANUELLE BATISTA CAMACHO
KELSO PALHETA MONTEIRO
NATANY RODRIGUES DA SILVA
JULIANE BARBOSA DE SOUSA
5ª URE – SANTARÉM
DISCIPLINA: ARTES
JÚLIO HELENO LAGES PEREIRA
6ª URE: MONTE ALEGRE
DISCIPLINA: ARTES
JORGE ANTONIO VALENTE LINS BRASIL
JOHUB JERFFESON BARRIGA DE OLIVEIRA
7ª URE: ÓBIDOS
DISCIPLINA: ARTES
REGINALDO PEREIRA SANTIAGO JUNIOR
8ª URE: CASTANHAL
DISCIPLINA: ARTES
ANTONIO MARCOS DE ALMEIDA ANCIÃES
ALAN TEIXEIRA DA COSTA **PcD**
LUIS CLÁUDIO NUNES PICANÇO
FRANCINALDO GOMES PAZ JÚNIOR
9ª URE: MARACANÃ
DISCIPLINA: ARTES
DAYLTON DIEGO BENTES COSTA
10ª URE: ALTAMIRA
DISCIPLINA: ARTES
THIAGO HENRIQUE SOUSA SILVA
11ª URE: SANTA IZABEL
DISCIPLINA: ARTES
DIEGO MARCOS PEREIRA DA COSTA
12ª URE: ITAITUBA
DISCIPLINA: ARTES
ORDOÊNIA CHAVES LIMA
13ª URE: BREVES
DISCIPLINA: ARTES
ORISVALDO DE SOUZA FERNANDES
14ª URE: CAPANEMA
DISCIPLINA: ARTES
YSTHEFANE FERREIRA OLIVEIRA
LUDMILA MELLO DA SILVA
CLAUDIO GUIMARAES DE PAULA
ABRAÃO DOS SANTOS NEVES
MARIA RAFAELLE SIQUEIRA DO NASCIMENTO
RORIMA DIANA OLIVEIRA ESTEVES
15ª URE: CONCEIÇÃO DO ARAGUAIA
DISCIPLINA: ARTES
ISAIAS LIMA DIAS
JANDEVÂNIA OLIVEIRA DE MELO
17ª URE: CAPITÃO POÇO
DISCIPLINA: ARTES
ALAN CHETTO LIMA
HUDSON RAMOS NASCIMENTO
INGRID RAFAELLA MARQUES CORREA
18ª URE: MÃE DO RIO
DISCIPLINA: ARTES
LUIS GUSTAVO RODRIGUES SALDANHA
EDER DO NASCIMENTO ARAUJO
JACQUELINE ARAÚJO DE SOUZA
19ª URE: BELÉM
DISCIPLINA: ARTES
DACIA MARIA PONTES DA SILVA
ELAINE ROSENO COSTA CUNHA **PcD**
TAMILIS DE ABREU LIMA
HELY NAZARENO PIMENTEL DE OLIVEIRA JUNIOR
INÊS SOUSA FERNANDES
LEONARDO MORAES LIMA
THAIS FERREIRA DE SALES
LUCKACKS DA SILVA RAFALSKI
FELIPE NOVAES CANTÃO
WAGNER DE LIMA ALONSO
MÔNICA LORENA DE SOUSA MOREIRA
CRISTHIANE DA SILVA ZIFIRINO
YANDRA CARINE GALUPPO
MARÍLIA LÚCIA MONTEIRO MOREIRA
DÉBORA TAVARES GOMES FERREIRA
ANTÔNIO LUIZ DA SILVA FILHO
RAFAEL SOUZA FERREIRA
MARÍLIA HELENA DE OLIVEIRA BORGES CARDOSO
ELI HEBER PINHEIRO DE OLIVEIRA
MAYARA CAROLINE DA COSTA MARQUES
ANA LÚCIA DOS SANTOS RIBEIRO
BENEDITO MARCEL SASSIM SENA
PATRICIA GARCIA RIBEIRO DA SILVA
NADIA CINARA SODRE DA COSTA
JÚLIA TRINDADE FREIRE
ALISON JOSÉ DA SILVA BORGES
THIAGO RAMON SOARES SIQUEIRA
20ª URE: REGIÃO DAS ILHAS
DISCIPLINA: ARTES
LUCIO NETO VIEIRA GUIMARÃES
Art.2º Este DECRETO entra em vigor na data de sua publicação.
PALÁCIO DO GOVERNO, 14 DE MARÇO DE 2019.

HELDER BARBALHO
Governador do Estado

DECRETO

O GOVERNADOR DO ESTADO DO PARÁ, usando das atribuições que lhe são conferidas pelo art. 135, inciso III, da Constituição Estadual, e
Considerando que o candidato GABRIEL DE SOUSA ARAUJO, aprovado e nomeado no Concurso Público Concurso Público C-175 da Agência de Regulação e Controle de Serviços Públicos do Estado do Pará – ARCON/PA desistiu da vaga, conforme Termo de Desistência em Concurso Público constante no Processo nº 2019/4997;
R E S O L V E:
Art. 1º Tornar sem efeito, com base nos termos do art. 22, § 3º, da Lei nº. 5.810, de 24 de janeiro de 1994, a nomeação do candidato relacionado neste DECRETO, o qual foi nomeado para exercer o cargo a seguir discriminado, com lotação na Agência de Regulação e Controle de Serviços Públicos do Estado do Pará – ARCON/PA.

CARGO: Assistente Técnico em Regulação de Serviços Públicos I
GABRIEL DE SOUSA ARAUJO
Art. 2º Este DECRETO entra em vigor na data de sua publicação.
PALÁCIO DO GOVERNO, 14 DE MARÇO DE 2019.

HELDER BARBALHO
Governador do Estado

DECRETO

O GOVERNADOR DO ESTADO DO PARÁ, usando das atribuições que lhe são conferidas pelo art. 135, inciso III, da Constituição Estadual, e
Considerando os termos do Ofício nº. 075/2019-GAB/DIG/ARCON-PA, da Agência de Regulação e Controle de Serviços Públicos do Estado do Pará – ARCON/PA, conforme Processo nº. 2019/61484;
Considerando a ordem de classificação dos candidatos aprovados no Concurso Público C-175 da Agência de Regulação e Controle de Serviços Públicos do Estado do Pará – ARCON/PA, cujo resultado foi homologado e publicado no Diário Oficial do Estado nº 33.708 de 26 de setembro de 2018;
Considerando o Parecer nº. 136/2019-PGE.

R E S O L V E:
Art. 1º Nomear, de acordo com o art. 34, § 1º, da Constituição Estadual, combinado com o art. 6º, inciso I, da Lei nº. 5.810, de 24 de janeiro de 1994, os candidatos constantes deste DECRETO para exercerem, em virtude de aprovação em concurso público, os cargos a seguir discriminados, com lotação na Agência de Regulação e Controle de Serviços Públicos do Estado do Pará – ARCON/PA.
CARGO: Técnico em Regulação de Serviços Públicos I
ALDENOR DE JESUS QUEIROZ JUNIOR
LUZILENE SOUZA SILVA
JOAO JORGE DA SILVA
CARGO: Assistente Técnico em Regulação de Serviços Públicos I
GABRIEL DE SOUSA ARAUJO
CARGO: Controlador de Serviços Públicos
SERGIO NOVAES
JOAO CARLOS PEREIRA DE SOUZA **(PcD)**
VINICIUS MUNIZ VASCO
LUCAS DA CUNHA FERREIRA
SUZANNA DA SILVA FERREIRA
GUSTAVO OLIVEIRA DE SOUZA
LEIDIANE MACEDO RAMOS
FERNANDO SOUZA DOS SANTOS
EVANDRO BORGES DE QUEIROZ
MOISES DE OLIVEIRA WANGHON
JONATHAN FERNANDES DA SILVA
JOSE FRANCISCO SANTOS SOARES
GABRIEL NEPOMUCENO BRITO FEIO
DAYANNE MATOS DAS CHAGAS
LUCAS COSTA LOPES
CARGO: Auxiliar em Regulação de Serviços Públicos
ISABELLY RAIANE SILVA DOS SANTOS
ELVIRA CAROLINA SCAPIN MARTINS
MARIANA PEREIRA DE HOLANDA FABBRI
CLAUDIA DE JESUS SILVA
BRENDA BRITO PEREIRA DE SOUZA
IANN CUSTODIO MENEZES
YAN GIOVANI MACEDO MODESTO
BEATRIZ CASTRO DA COSTA VASCONCELOS
CLAUTON NAZARENO MARQUES LEAL
ANDRE AUGUSTO PAMPLONA FREIRE
NAYARA CRUZ
ADILSON TAMANQUEIRA LEAO
GISELA DOS SANTOS CARMO
PEDRO ALCANTARA BARBOSA NETO
HALIME FARES AKEL
Art. 2º Este DECRETO entra em vigor na data de sua publicação.
PALÁCIO DO GOVERNO, 14 DE MARÇO DE 2019.
HELDER BARBALHO
Governador do Estado

DECRETO
O GOVERNADOR DO ESTADO RESOLVE:
exonerar, de acordo com o art. 60, inciso I, da Lei nº. 5.810, de 24 de janeiro de 1994, combinado com a Lei nº. 7.543, de 20 de julho de 2011, RUBENS ALESSANDRO FERREIRA CARDOSO do cargo em comissão de Gerente III, código GEP-DAS-011.2, com lotação na Fundação de Atendimento Socioeducativo do Pará - FASEPA, a contar de 31 de janeiro de 2019.
PALÁCIO DO GOVERNO, 14 DE MARÇO DE 2019.
HELDER BARBALHO
Governador do Estado

DECRETO
O GOVERNADOR DO ESTADO RESOLVE:
nomear, de acordo com o art. 6º, inciso II, da Lei nº. 5.810, de 24 de janeiro de 1994, combinado com a Lei nº. 7.543, de 20 de julho de 2011, JOSÉ LUIZ ARRUDA CARVALHO para exercer o cargo em comissão de Gerente III, código GEP-DAS-011.2, com lotação na Fundação de Atendimento Socioeducativo do Pará - FASEPA, a contar de 1º de fevereiro de 2019.
PALÁCIO DO GOVERNO, 14 DE MARÇO DE 2019.
HELDER BARBALHO
Governador do Estado

DECRETO
O GOVERNADOR DO ESTADO RESOLVE:
exonerar, de acordo com o art. 60, inciso I, da Lei nº. 5.810, de 24 de janeiro de 1994, combinado com a Lei nº. 7.543, de 20 de julho de 2011, EDUARDO FELIZ CAVALCANTE do cargo em comissão de Gerente I, código GEP-DAS-011.4, com lotação na Fundação de Atendimento Socioeducativo do Pará - FASEPA, a contar de 4 de fevereiro de 2019.
PALÁCIO DO GOVERNO, 14 DE MARÇO DE 2019.
HELDER BARBALHO
Governador do Estado

DECRETO
O GOVERNADOR DO ESTADO RESOLVE:
nomear, de acordo com o art. 6º, inciso II, da Lei nº. 5.810, de 24 de janeiro de 1994, combinado com a Lei nº. 7.543, de 20 de julho de 2011, ÉRIKA NAYARA DE SOUZA ROCHA para exercer o cargo em comissão de Gerente I, código GEP-DAS-011.4, com lotação na Fundação de Atendimento Socioeducativo do Pará - FASEPA, a contar de 5 de fevereiro de 2019.
PALÁCIO DO GOVERNO, 14 DE MARÇO DE 2019.
HELDER BARBALHO
Governador do Estado

DECRETO
O GOVERNADOR DO ESTADO RESOLVE:
exonerar, de acordo com o art. 60, inciso I, da Lei nº. 5.810, de 24 de janeiro de 1994, combinado com a Lei nº. 7.543, de 20 de julho de 2011, MONICA CRISTINA FIGUEIREDO SOUZA do cargo em comissão de Assessor II, código GEP-DAS-011.3, com lotação na Fundação de Atendimento Socioeducativo do Pará - FASEPA, a contar de 1º de fevereiro de 2019.
PALÁCIO DO GOVERNO, 14 DE MARÇO DE 2019.
HELDER BARBALHO
Governador do Estado

DECRETO
O GOVERNADOR DO ESTADO RESOLVE:
nomear, de acordo com o art. 6º, inciso II, da Lei nº. 5.810, de 24 de janeiro de 1994, combinado com a Lei nº. 7.543, de 20 de julho de 2011, MARIANA PINHEIRO CAMPOS para exercer o cargo em comissão de Assessor II, código GEP-DAS-011.3, com lotação na Fundação de Atendimento Socioeducativo do Pará - FASEPA, a contar de 21 de fevereiro de 2019.
PALÁCIO DO GOVERNO, 14 DE MARÇO DE 2019.
HELDER BARBALHO
Governador do Estado

DECRETO
O GOVERNADOR DO ESTADO RESOLVE:
exonerar, de acordo com o art. 60, inciso I, da Lei nº. 5.810, de 24 de janeiro de 1994, combinado com a Lei nº. 7.543, de 20 de julho de 2011, ÉVELA CRISTINA PEREIRA BARBOSA do cargo em comissão de Gerente III, código GEP-DAS-011.2, com lotação na Fundação de Atendimento Socioeducativo do Pará - FASEPA, a contar de 31 de janeiro de 2019.
PALÁCIO DO GOVERNO, 14 DE MARÇO DE 2019.
HELDER BARBALHO
Governador do Estado

DECRETO
O GOVERNADOR DO ESTADO RESOLVE:
nomear, de acordo com o art. 6º, inciso II, da Lei nº. 5.810, de 24 de janeiro de 1994, combinado com a Lei nº. 7.543, de 20 de julho de 2011, NILSON CORDEIRO DA SILVA para exercer o cargo em comissão de Gerente II, código GEP-DAS-011.2, com lotação na Fundação de Atendimento Socioeducativo do Pará - FASEPA, a contar de 1º de fevereiro de 2019.
PALÁCIO DO GOVERNO, 14 DE MARÇO DE 2019.
HELDER BARBALHO
Governador do Estado

DECRETO
O GOVERNADOR DO ESTADO RESOLVE:
exonerar, a pedido, de acordo com o art. 60, inciso II, da Lei nº. 5.810, de 24 de janeiro de 1994, combinado com a Lei nº. 7.543, de 20 de julho de 2011, CARMELITA DOS SANTOS VIEIRA do cargo em comissão de Gerente II, código GEP-DAS-011.3, com lotação na Fundação de Atendimento Socioeducativo do Pará - FASEPA, a contar de 16 de fevereiro de 2019.
PALÁCIO DO GOVERNO, 14 DE MARÇO DE 2019.
HELDER BARBALHO
Governador do Estado

DECRETO
O GOVERNADOR DO ESTADO RESOLVE:
nomear, de acordo com o art. 6º, inciso II, da Lei nº. 5.810, de 24 de janeiro de 1994, combinado com a Lei nº. 7.543, de 20 de julho de 2011, ILDENY CORREIA DE SOUZA CASTRO para exercer o cargo em comissão de Gerente II, código GEP-DAS-011.3, com lotação na Fundação de Atendimento Socioeducativo do Pará - FASEPA, a contar de 19 de fevereiro de 2019.
PALÁCIO DO GOVERNO, 14 DE MARÇO DE 2019.
HELDER BARBALHO
Governador do Estado

DECRETO
O GOVERNADOR DO ESTADO RESOLVE:
exonerar, de acordo com o art. 60, inciso I, da Lei nº. 5.810, de 24 de janeiro de 1994, combinado com a Lei nº. 7.543, de 20 de julho de 2011, CLEBER SILVA DA SILVA do cargo em comissão de Gerente III, código GEP-DAS-011.2, com lotação na Fundação de Atendimento Socioeducativo do Pará - FASEPA, a contar de 31 de janeiro de 2019.
PALÁCIO DO GOVERNO, 14 DE MARÇO DE 2019.
HELDER BARBALHO
Governador do Estado

DECRETO
O GOVERNADOR DO ESTADO RESOLVE:
nomear, de acordo com o art. 6º, inciso II, da Lei nº. 5.810, de 24 de janeiro de 1994, combinado com a Lei nº. 7.543, de 20 de julho de 2011, DÊNIA MARIA VIANA DE PAULA para exercer o cargo em comissão de Gerente III, código GEP-DAS-011.2, com lotação na Fundação de Atendimento Socioeducativo do Pará - FASEPA, a contar de 1º de fevereiro de 2019.
PALÁCIO DO GOVERNO, 14 DE MARÇO DE 2019.
HELDER BARBALHO
Governador do Estado

DECRETO
O GOVERNADOR DO ESTADO RESOLVE:
exonerar, de acordo com o art. 60, inciso I, da Lei nº. 5.810, de 24 de janeiro de 1994, combinado com a Lei nº. 7.543, de 20 de julho de 2011, SONIA DE NAZARÉ CABEÇA SILVA do cargo em comissão de Assessor III, código GEP-DAS-011.3, com lotação na Fundação de Atendimento Socioeducativo do Pará - FASEPA, a contar de 31 de janeiro de 2019.
PALÁCIO DO GOVERNO, 14 DE MARÇO DE 2019.
HELDER BARBALHO
Governador do Estado

DECRETO
O GOVERNADOR DO ESTADO RESOLVE:
nomear, de acordo com o art. 6º, inciso II, da Lei nº. 5.810, de 24 de janeiro de 1994, combinado com a Lei nº. 7.543, de 20 de julho de 2011, ADRIANO SILVA DE SOUSA para exercer o cargo em comissão de Assessor III, código GEP-DAS-011.3, com lotação na Fundação de Atendimento Socioeducativo do Pará - FASEPA, a contar de 1º de fevereiro de 2019.
PALÁCIO DO GOVERNO, 14 DE MARÇO DE 2019.
HELDER BARBALHO
Governador do Estado

DECRETO
O GOVERNADOR DO ESTADO RESOLVE:
nomear, de acordo com o art. 6º, inciso II, da Lei nº. 5.810, de 24 de janeiro de 1994, combinado com a Lei nº. 7.543, de 20 de julho de 2011, ANDRÉ LUIZ AMARAL BRITO para exercer o cargo em comissão de Coordenador de Núcleo, código GEP-DAS-011.3, com lotação na Fundação de Atendimento Socioeducativo do Pará - FASEPA, a contar de 1º de fevereiro de 2019.
PALÁCIO DO GOVERNO, 14 DE MARÇO DE 2019.
HELDER BARBALHO
Governador do Estado

DECRETO
O GOVERNADOR DO ESTADO RESOLVE:
exonerar, de acordo com o art. 60, inciso I, da Lei nº. 5.810, de 24 de janeiro de 1994, combinado com a Lei nº. 7.543, de 20 de julho de 2011, ANNE KAROLINE SOUSA CHAGAS do cargo em comissão de Gerente II, código GEP-DAS-011.3, com lotação na Fundação de Atendimento Socioeducativo do Pará - FASEPA, a contar de 31 de janeiro de 2019.
PALÁCIO DO GOVERNO, 14 DE MARÇO DE 2019.
HELDER BARBALHO
Governador do Estado

DECRETO
O GOVERNADOR DO ESTADO RESOLVE:
nomear, de acordo com o art. 6º, inciso II, da Lei nº. 5.810, de 24 de janeiro de 1994, combinado com a Lei nº. 7.543, de 20 de julho de 2011, GUSTAVO GONÇALVES LIMA para exercer o cargo em comissão de Gerente II, código GEP-DAS-011.3, com lotação na Fundação de Atendimento Socioeducativo do Pará - FASEPA, a contar de 1º de fevereiro de 2019.
PALÁCIO DO GOVERNO, 14 DE MARÇO DE 2019.
HELDER BARBALHO
Governador do Estado

DECRETO
O GOVERNADOR DO ESTADO RESOLVE:
exonerar, de acordo com o art. 60, inciso I, da Lei nº. 5.810, de 24 de janeiro de 1994, combinado com a Lei nº. 8.096, de 1º de janeiro de 2015, PHILLIPE ALENCAR DE VILHENA do cargo em comissão de Chefe de Controle Interno, código GEP-DAS-011.4, com lotação no Instituto de Desenvolvimento Florestal e da Biodiversidade do Estado do Pará - IDEFLOR-Bio, a contar de 20 de fevereiro de 2019.
PALÁCIO DO GOVERNO, 14 DE MARÇO DE 2019.
HELDER BARBALHO
Governador do Estado

DECRETO
O GOVERNADOR DO ESTADO RESOLVE:
nomear, de acordo com o art. 6º, inciso II, da Lei nº. 5.810, de 24 de janeiro de 1994, combinado com a Lei nº 8.096, de 1º de janeiro de 2015, NILCE DE NAZARÉ NABIÇA PEREIRA MAESTRI para exercer o cargo em comissão de Chefe de Controle Interno, código GEP-DAS-011.4, com lotação no Instituto de Desenvolvimento Florestal e da Biodiversidade do Estado do Pará - IDEFLOR-Bio, a contar de 20 de fevereiro de 2019.
PALÁCIO DO GOVERNO, 14 DE MARÇO DE 2019.
HELDER BARBALHO
Governador do Estado

DECRETO
O GOVERNADOR DO ESTADO RESOLVE:
exonerar, de acordo com o art. 60, inciso I, da Lei nº. 5.810, de 24 de janeiro de 1994, combinado com a Lei nº. 8.096, de 1º de janeiro de 2015, LUCIDÉA MARIA PINTO DA SILVA do cargo em comissão de Gerente, código GEP-DAS-011.3, com lotação no Instituto de Desenvolvimento Florestal e da Biodiversidade do Estado do Pará – IDEFLOR-Bio, a contar de 22 de janeiro de 2019.
PALÁCIO DO GOVERNO, 14 DE MARÇO DE 2019.
HELDER BARBALHO
Governador do Estado

DECRETO
O GOVERNADOR DO ESTADO RESOLVE:
nomear, de acordo com o art. 6º, inciso II, da Lei nº. 5.810, de 24 de janeiro de 1994, combinado com a Lei nº. 8.096, de 1º de janeiro de 2015, EDILAMAR RODRIGUES DE OLIVEIRA DA ROCHA para exercer o cargo em comissão de Gerente, código GEP-DAS-011.3, com lotação no Instituto de Desenvolvimento Florestal e da Biodiversidade do Estado do Pará – IDEFLOR-Bio, a contar de 22 de janeiro de 2019.
PALÁCIO DO GOVERNO, 14 DE MARÇO DE 2019.
HELDER BARBALHO
Governador do Estado

DECRETO
O GOVERNADOR DO ESTADO RESOLVE:
exonerar, de acordo com o art. 60, inciso I, da Lei nº. 5.810, de 24 de janeiro de 1994, combinado com a Lei nº. 8.096, de 1º de janeiro de 2015, KLEBER FARIAS PEROTES do cargo em comissão de Assessor, código GEP-DAS-012.4, com lotação no Instituto de Desenvolvimento Florestal e da Biodiversidade do Estado do Pará - IDEFLOR-Bio, a contar de 4 de fevereiro de 2019.
PALÁCIO DO GOVERNO, 14 DE MARÇO DE 2019.
HELDER BARBALHO
Governador do Estado

DECRETO
O GOVERNADOR DO ESTADO RESOLVE:
nomear, de acordo com o art. 6º, inciso II, da Lei nº. 5.810, de 24 de janeiro de 1994, combinado com a Lei nº 8.096, de 1º de janeiro de 2015, KARINA DOS SANTOS CARDOSO para exercer o cargo em comissão de Chefe de Controle Interno, código GEP-DAS-011.4, com lotação no Instituto de Desenvolvimento Florestal e da Biodiversidade do Estado do Pará - IDEFLOR-Bio, a contar de 4 de fevereiro de 2019.
PALÁCIO DO GOVERNO, 14 DE MARÇO DE 2019.
HELDER BARBALHO
Governador do Estado

DECRETO
O GOVERNADOR DO ESTADO RESOLVE:
nomear, de acordo com o art. 6º, inciso II, da Lei nº. 5.810, de 24 de janeiro de 1994, combinado com a Lei nº 8.096, de 1º de janeiro de 2015, CRISOMAR RAIMUNDO DA SILVA LOBATO para exercer o cargo em comissão de Diretor de Gestão da Biodiversidade, código GEP-DAS-011.5, com lotação no Instituto de Desenvolvimento Florestal e da Biodiversidade do Estado do Pará - IDEFLOR-Bio, a contar de 4 de fevereiro de 2019.
PALÁCIO DO GOVERNO, 14 DE MARÇO DE 2019.
HELDER BARBALHO
Governador do Estado

Protocolo: 414580

CASA CIVIL DA GOVERNADORIA

DISPENSA DE LICITAÇÃO

EXTRATO DE DISPENSA DE LICITAÇÃO N.º 03/2019
PROCESSO Nº: 2019/65848
OBJETO: Contratação de Empresa, visando à realização de serviço emergencial no grupo gerador, localizado ao lado do Palácio de Governo.
CONTRATANTE: CASA CIVIL DA GOVERNADORIA, inscrita no CNPJ sob o nº 07.730.458/0001-45.
CONTRATADO: Empresa NORTE GERADORES IMP EXP E LOCAÇÃO DE MÁQUINAS LTDA, inscrita no CNPJ sob o nº 63.876.114/0001-10
FUNDAMENTAÇÃO LEGAL: LEI Nº 8.666/93, ART. 24, INCISO IV.
VALOR: R$ 8.673,78 (oito mil e seiscentos e setenta e três reais e setenta e oito centavos)
DOTAÇÃO ORÇAMENTÁRIA: Órgão 11105; Função: 04 - Administração; Sub-função: 122 – Administração Geral; Programa 1297 – Manutenção da Gestão; Projeto/Atividade: 8338 – Operacionalização das Ações Administrativas; Fonte 0101; Natureza de Despesa: 339039 e na Ação 213476.
ORDENADOR
PARSIFAL PONTES
Chefe da Casa Civil da Governadoria
RATIFICAÇÃO DE DISPENSA
Ato: 03
Data: 11/03/2019
Número da Dispensa: 03/2019
ORDENADOR: PARSIFAL PONTES
Chefe da Casa Civil

Protocolo: 414235

PORTARIA Nº. 2.426/2019-CCG, DE 11 DE MARÇO DE 2019
O CHEFE DA CASA CIVIL DA GOVERNADORIA DO ESTADO, no uso das atribuições que lhe são conferidas pelo Decreto nº 13, de 7 de fevereiro de 2011,
R E S O L V E:
exonerar MARIA CRISTINA ARRUDA SANCHES do cargo em comissão de Assessor, código GEP-DAS-012.3, com lotação na Casa Civil da Governa-

doria do Estado, a contar de 1º de março de 2019.
REGISTRE-SE, PUBLIQUE-SE E CUMPRA-SE
CASA CIVIL DA GOVERNADORIA DO ESTADO, 11 DE MARÇO DE 2019.
PARSIFAL DE JESUS PONTES
Chefe da Casa Civil da Governadoria do Estado
*** Republicada por ter saído com incorreção no Diário Oficial do Estado nº 33.822, de 12 de março de 2019.**

PORTARIA Nº. 2.427/2019-CCG, DE 11 DE MARÇO DE 2019
O CHEFE DA CASA CIVIL DA GOVERNADORIA DO ESTADO, no uso das atribuições que lhe são conferidas pelo Decreto nº 13, de 7 de fevereiro de 2011,
R E S O L V E:
nomear SÁVIO DA CONCEIÇÃO BARBOSA para exercer o cargo em comissão de Assessor, código GEP-DAS-012.3, com lotação na Casa Civil da Governadoria do Estado, a contar de 1º de março de 2019.
REGISTRE-SE, PUBLIQUE-SE E CUMPRA-SE
CASA CIVIL DA GOVERNADORIA DO ESTADO, 11 DE MARÇO DE 2019.
PARSIFAL DE JESUS PONTES
Chefe da Casa Civil da Governadoria do Estado
*** Republicada por ter saído com incorreção no Diário Oficial do Estado nº 33.822, de 12 de março de 2019.**

PORTARIA Nº. 2.428/2019-CCG, DE 11 DE MARÇO DE 2019
O CHEFE DA CASA CIVIL DA GOVERNADORIA DO ESTADO, no uso das atribuições que lhe são conferidas pelo Decreto nº 13, de 7 de fevereiro de 2011,
R E S O L V E:
nomear MARIA CRISTINA ARRUDA SANCHES para exercer o cargo em comissão de Assessor Técnico, código GEP-DAS-012.4, com lotação na Casa Civil da Governadoria do Estado, a contar de 1º de março de 2019.
REGISTRE-SE, PUBLIQUE-SE E CUMPRA-SE
CASA CIVIL DA GOVERNADORIA DO ESTADO, 11 DE MARÇO DE 2019.
PARSIFAL DE JESUS PONTES
Chefe da Casa Civil da Governadoria do Estado
*** Republicada por ter saído com incorreção no Diário Oficial do Estado nº 33.822, de 12 de março de 2019.**

PORTARIA Nº. 2.535/2019-CCG DE 14 DE MARÇO DE 2019
O CHEFE DA CASA CIVIL DA GOVERNADORIA DO ESTADO, no uso das atribuições que lhe são conferidas pelo Decreto nº. 13, de 7 de fevereiro de 2011,
CONSIDERANDO os termos do Processo nº. 2019/103121,
R E S O L V E:
autorizar JARBAS VASCONCELOS DO CARMO, Secretário Extraordinário de Estado para Assuntos Penitenciários, a viajar São Luís - MA, no dia 12 de março de 2019, a fim de realizar visita Técnica ao presídio, devendo responder na ausência do titular, RENATO NUNES VALLE, Corregedor Geral Penitenciário.
REGISTRE-SE, PUBLIQUE-SE E CUMPRA-SE
CASA CIVIL DA GOVERNADORIA DO ESTADO, 14 DE MARÇO DE 2019.
PARSIFAL DE JESUS PONTES
Chefe da Casa Civil da Governadoria do Estado
PORTARIA Nº. 2.536/2019-CCG DE 14 DE MARÇO DE 2019
O CHEFE DA CASA CIVIL DA GOVERNADORIA DO ESTADO, no uso das atribuições que lhe são conferidas pelo Decreto nº. 13, de 7 de fevereiro de 2011, e
CONSIDERANDO os termos do Ofício nº. 56673/2019/CGP/DGAF/SAGAT/GABSEC,
R E S O L V E:
I. exonerar DIANA DA SILVA CASTRO do cargo em comissão de Coordenador, código GEP-DAS-011.4, com lotação na Secretaria de Estado de Meio Ambiente e Sustentabilidade.
II. nomear SANDRA MARIA DE FIGUEIREDO para exercer o cargo em comissão de Coordenador, código GEP-DAS-011.4, com lotação na Secretaria de Estado de Meio Ambiente e Sustentabilidade.
REGISTRE-SE, PUBLIQUE-SE E CUMPRA-SE
CASA CIVIL DA GOVERNADORIA DO ESTADO, 14 DE MARÇO DE 2019.
PARSIFAL DE JESUS PONTES
Chefe da Casa Civil da Governadoria do Estado
PORTARIA Nº. 2.537/2019-CCG DE 14 DE MARÇO DE 2019
O CHEFE DA CASA CIVIL DA GOVERNADORIA DO ESTADO, no uso das atribuições que lhe são conferidas pelo Decreto nº. 13, de 7 de fevereiro de 2011,
R E S O L V E:
tornar sem efeito o item II da Portaria nº 2.505/2019-CCG de 13 de março de 2019, publicada no Diário Oficial do Estado nº 33.824, de 14 de março de 2019, que nomeou ANTONIO RONALDO RODRIGUES DO CARMO para exercer o cargo em comissão de Gerente Administrativo de Unidade Prisional, código GEP-DAS-011.3, com lotação na Superintendência do Sistema Penitenciário.
REGISTRE-SE, PUBLIQUE-SE E CUMPRA-SE
CASA CIVIL DA GOVERNADORIA DO ESTADO, 14 DE MARÇO DE 2019.
PARSIFAL DE JESUS PONTES
Chefe da Casa Civil da Governadoria do Estado
PORTARIA Nº. 2.538/2019-CCG DE 14 DE MARÇO DE 2019
O CHEFE DA CASA CIVIL DA GOVERNADORIA DO ESTADO, no uso das atribuições que lhe são conferidas pelo Decreto nº 13, de 7 de fevereiro de 2011, e
CONSIDERANDO os termos do Processo nº. 2019/101024,
R E S O L V E:
I. exonerar, a pedido, JESUS BERNADET PEREIRA DE OLIVEIRA do cargo em comissão de Gerente Administrativo de Unidade Prisional, código GEP-DAS-011.3, com lotação na Superintendência do Sistema Penitenciário, a contar de 8 de março de 2019.
II. nomear AMARILDO SOUZA DE ABREU para exercer o cargo em comissão de Gerente Administrativo de Unidade Prisional, código GEP-DAS-011.3, com lotação na Superintendência do Sistema Penitenciário, a contar de 8 de março de 2019.
REGISTRE-SE, PUBLIQUE-SE E CUMPRA-SE
CASA CIVIL DA GOVERNADORIA DO ESTADO, 14 DE MARÇO DE 2019.
PARSIFAL DE JESUS PONTES
Chefe da Casa Civil da Governadoria do Estado
PORTARIA Nº. 2.539/2019-CCG DE 14 DE MARÇO DE 2019
O CHEFE DA CASA CIVIL DA GOVERNADORIA DO ESTADO, no uso das atribuições que lhe são conferidas pelo Decreto nº 13, de 7 de fevereiro de 2011, e
CONSIDERANDO os termos do Processo nº. 2019/101024,
R E S O L V E:
I. exonerar, a pedido, FRANCISCO EDSON VERAS SANTANA do cargo em comissão de Gerente de Segurança de Unidade Prisional, código GEP-DAS-011.3, com lotação na Superintendência do Sistema Penitenciário, a contar de 8 de março de 2019.
II. nomear LUIZ HENRIQUE LOPES COELHO para exercer o cargo em comissão de Gerente de Segurança de Unidade Prisional, código GEP-DAS-011.3, com lotação na Superintendência do Sistema Penitenciário, a contar de 8 de março de 2019.
REGISTRE-SE, PUBLIQUE-SE E CUMPRA-SE
CASA CIVIL DA GOVERNADORIA DO ESTADO, 14 DE MARÇO DE 2019.
PARSIFAL DE JESUS PONTES
Chefe da Casa Civil da Governadoria do Estado
PORTARIA Nº. 2.540/2019-CCG DE 14 DE MARÇO DE 2019
O CHEFE DA CASA CIVIL DA GOVERNADORIA DO ESTADO, no uso das atribuições que lhe são conferidas pelo Decreto nº 13, de 7 de fevereiro de 2011, e
CONSIDERANDO os termos do Processo nº. 2019/100986,
R E S O L V E:
I. exonera, a pedido, JOSIMAR ANTONIO LISBOA do cargo em comissão de Coordenador Administrativo de Unidade Prisional, código GEP-DAS-011.4, com lotação na Superintendência do Sistema Penitenciário, a contar de 8 de março de 2019.
II. nomear SHEYLLA ALMEIDA AMARAL para exercer o cargo em comissão de Coordenador Administrativo de Unidade Prisional, código GEP-DAS-011.4, com lotação na Superintendência do Sistema Penitenciário, a contar de 8 de março de 2019.
REGISTRE-SE, PUBLIQUE-SE E CUMPRA-SE
CASA CIVIL DA GOVERNADORIA DO ESTADO, 14 DE MARÇO DE 2019.
PARSIFAL DE JESUS PONTES
Chefe da Casa Civil da Governadoria do Estado
PORTARIA Nº. 2.541/2019-CCG DE 14 DE MARÇO DE 2019
O CHEFE DA CASA CIVIL DA GOVERNADORIA DO ESTADO, no uso das atribuições que lhe são conferidas pelo Decreto nº 13, de 7 de fevereiro de 2011, e
CONSIDERANDO os termos do Processo nº. 2019/100986,
R E S O L V E:
I. exonerar o TEN CEL MARCOS JOSE ANDRADE DA SILVA do cargo em comissão de Diretor de Unidade Prisional, código GEP-DAS-011.5, com lotação na Superintendência do Sistema Penitenciário, a contar de 8 de março de 2019.
II. nomear PATRÍCIA ABUCATER para exercer o cargo em comissão de Diretor de Unidade Prisional, código GEP-DAS-011.5, com lotação na Superintendência do Sistema Penitenciário, a contar de 8 de março de 2019.
REGISTRE-SE, PUBLIQUE-SE E CUMPRA-SE
CASA CIVIL DA GOVERNADORIA DO ESTADO, 14 DE MARÇO DE 2019.
PARSIFAL DE JESUS PONTES
Chefe da Casa Civil da Governadoria do Estado
PORTARIA Nº. 2.542/2019-CCG DE 14 DE MARÇO DE 2019
O CHEFE DA CASA CIVIL DA GOVERNADORIA DO ESTADO, no uso das atribuições que lhe são conferidas pelo Decreto nº 13, de 7 de fevereiro de 2011,
R E S O L V E:
nomear EDVALDO CARDOSO para exercer o cargo em comissão de Gerente de Segurança de Unidade Prisional, código GEP-DAS-011.3, com lotação na Superintendência do Sistema Penitenciário.
REGISTRE-SE, PUBLIQUE-SE E CUMPRA-SE
CASA CIVIL DA GOVERNADORIA DO ESTADO, 14 DE MARÇO DE 2019.
PARSIFAL DE JESUS PONTES
Chefe da Casa Civil da Governadoria do Estado
PORTARIA Nº. 2.543/2019-CCG DE 14 DE MARÇO DE 2019
O CHEFE DA CASA CIVIL DA GOVERNADORIA DO ESTADO, no uso das atribuições que lhe são conferidas pelo Decreto nº 13, de 7 de fevereiro de 2011,
R E S O L V E:
exonerar DINALDO NAIFF ALVES do cargo em comissão de Assessor Administrativo II, código GEP-DAS-012.2, com lotação na Casa Civil da Governadoria do Estado.
REGISTRE-SE, PUBLIQUE-SE E CUMPRA-SE
CASA CIVIL DA GOVERNADORIA DO ESTADO, 14 DE MARÇO DE 2019.
PARSIFAL DE JESUS PONTES
Chefe da Casa Civil da Governadoria do Estado
PORTARIA Nº. 2.544/2019-CCG DE 14 DE MARÇO DE 2019
O CHEFE DA CASA CIVIL DA GOVERNADORIA DO ESTADO, no uso das atribuições que lhe são conferidas pelo Decreto nº 13, de 7 de fevereiro de 2011,

R E S O L V E:
nomear FÁBIO AMORIM DOS SANTOS para exercer o cargo em comissão de Assessor Administrativo II, código GEP-DAS-012.2, com lotação na Casa Civil da Governadoria do Estado.
REGISTRE-SE, PUBLIQUE-SE E CUMPRA-SE
CASA CIVIL DA GOVERNADORIA DO ESTADO, 14 DE MARÇO DE 2019.
PARSIFAL DE JESUS PONTES
Chefe da Casa Civil da Governadoria do Estado

PORTARIA Nº. 2.545/2019-CCG DE 14 DE MARÇO DE 2019

O CHEFE DA CASA CIVIL DA GOVERNADORIA DO ESTADO, no uso das atribuições que lhe são conferidas pelo Decreto nº. 13, de 7 de fevereiro de 2011, e
CONSIDERANDO os termos do Processo nº. 2019/11007,
R E S O L V E:
tornar sem efeito a Portaria nº 1.581/2019-CCG de 11 de fevereiro de 2019, publicada no Diário Oficial do Estado nº 33.802, de 12 de fevereiro de 2019, que nomeou EDUARDO PAULO MARQUES RAIOL para exercer o cargo em comissão de Assessor Operacional I, código GEP-DAS-012.2, com lotação na Casa Militar da Governadoria do Estado.
REGISTRE-SE, PUBLIQUE-SE E CUMPRA-SE
CASA CIVIL DA GOVERNADORIA DO ESTADO, 14 DE MARÇO DE 2019.
PARSIFAL DE JESUS PONTES
Chefe da Casa Civil da Governadoria do Estado

PORTARIA Nº. 2.546/2019-CCG DE 14 DE MARÇO DE 2019

O CHEFE DA CASA CIVIL DA GOVERNADORIA DO ESTADO, no uso das atribuições que lhe são conferidas pelo Decreto nº. 13, de 7 de fevereiro de 2011,
R E S O L V E:
nomear GABRIEL NAZARENO MELO DA SILVA para exercer o cargo em comissão de Gerente, código GEP-DAS-011.3, com lotação na Secretaria de Estado de Desenvolvimento Econômico, Mineração e Energia, a contar de 1º de março de 2019.
REGISTRE-SE, PUBLIQUE-SE E CUMPRA-SE
CASA CIVIL DA GOVERNADORIA DO ESTADO, 14 DE MARÇO DE 2019.
PARSIFAL DE JESUS PONTES
Chefe da Casa Civil da Governadoria do Estado

PORTARIA Nº. 2.547/2019-CCG DE 14 DE MARÇO DE 2019

O CHEFE DA CASA CIVIL DA GOVERNADORIA DO ESTADO, no uso das atribuições que lhe são conferidas, e
CONSIDERANDO o disposto no art. 13, inciso I, da Lei nº. 7.543, de 20 de julho de 2011,
R E S O L V E:
relotar ELIZABETH SOUSA DO NASCIMENTO, Assessor de Gabinete, na Secretaria de Estado de Assistência Social, Trabalho, Emprego e Renda - SEASTER.
REGISTRE-SE, PUBLIQUE-SE E CUMPRA-SE
CASA CIVIL DA GOVERNADORIA DO ESTADO, 14 DE MARÇO DE 2019.
PARSIFAL DE JESUS PONTES
Chefe da Casa Civil da Governadoria do Estado

PORTARIA Nº. 2.548/2019-CCG DE 14 DE MARÇO DE 2019

O CHEFE DA CASA CIVIL DA GOVERNADORIA DO ESTADO, no uso das atribuições que lhe são conferidas pelo Decreto nº. 2.168, de 27 de maio de 1997, e
CONSIDERANDO os termos do Processo nº. 2019/59180,
CONSIDERANDO ainda, a PORTARIA Nº. 1.497/2019-CCG, de 7 de fevereiro de 2019, publicada no DOE nº. 33.773, de 4 de janeiro de 2019,
R E S O L V E:
autorizar a permanência de JOÃO CHAMON NETO, Secretário Regional de Governo do Sudeste do Pará, na cidade de Belém, no período de 10 a 12 de fevereiro de 2019, e conceder para tanto, de acordo com as bases legais e vigentes, 3 (três) diárias complementares.
REGISTRE-SE, PUBLIQUE-SE E CUMPRA-SE
CASA CIVIL DA GOVERNADORIA DO ESTADO, 14 DE MARÇO DE 2019.
PARSIFAL DE JESUS PONTES
Chefe da Casa Civil da Governadoria do Estado

ERRATA DA PORTARIA 2.391/2019-CCG, DE 8 DE FEVEREIRO DE 2019, PUBLICADA NO DIÁRIO OFICIAL DO ESTADO Nº 33.821, DE 11 DE FEVEREIRO DE 2019.

Onde se lê: ***nomear STANLEY SAMPAIO PERES***
Leia-se: ***nomear ESTANLEY SAMPAIO PERES***
PARSIFAL DE JESUS PONTES
Chefe da Casa Civil da Governadoria do Estado

Protocolo: 414580

NÚCLEO DE ARTICULAÇÃO E CIDADANIA

PORTARIA

PORTARIA Nº 007/2019 – GAB/NAC, Belém PA, 12 de março de 2019.

A DIRETORA GERAL DO NÚCLEO DE ARTICULAÇÃO E CIDADANIA, usando de suas atribuições legais,
CONSIDERANDO o disposto na Lei Federal nº 10.520 de 17 de julho de 2002 e no Decreto Estadual nº 2.069 de 20 de fevereiro de 2006.
RESOLVE:
Designar por um período de 01 (um) ano, os servidores abaixo relacionados, para atuarem como Autoridade Competente/Homologadora, pregoeiro e Membros da Equipe de Apoio, neste Núcleo de Articulação e Cidadania- NAC, nos Sistemas de Pregão Eletrônico/Comprasnet, que vierem a ser utilizados pelo Estado.

Dados do Servidor	Perfil
Nome: Ivaldo Afonso Xavier de Amorim Matrícula nº 5920408 CPF nº 219.328.752-04 Endereço Comercial: Av. Doutor Freitas, 2531 CEP: 66087-810 – Pedreira - Belém-PA	Autoridades Homologadora
Nome: Luiz Fernando Souza Lobato Matrícula nº 55589973 CPF nº 812.242.222-53 Endereço Comercial: Av. Doutor Freitas, 2531 CEP: 66087-810 – Pedreira - Belém-PA	Pregoeiro
Nome: Zacarias Rodrigues da Silva Matrícula nº 3336573 CPF nº 015.550.142-91 Endereço Comercial: Av. Doutor Freitas, 2531 CEP: 66087-810 – Pedreira - Belém-PA Nome: Bruno Nonato Dias Medeiros Brasil Matrícula 5946691 CPF nº 440.849.432-15 Endereço Comercial: Av. Doutor Freitas, 2531 CEP: 66087-810 – Pedreira - Belém-PA	Membros da Equipe de Apoio

Esta portaria entrará em vigor, na data de sua publicação.
REGISTRE-SE, PUBLIQUE-SE E CUMPRA-SE,
JULIANA MÁRCIA BARROSO
Diretora Geral

Protocolo: 414453

CASA MILITAR DA GOVERNADORIA

CONTRATO

EXTRATO DE CONTRATO- CMG

Contratante: CASA MILITAR DA GOVERNADORIA DO ESTADO
Contratado: WALTER WILTON ARBAGE
CPF: 000.377.372/87
Modalidade: DISPENSA DE LICITAÇÃO Nº 001/2019
Objeto: O presente contrato tem por objeto locação de imóvel residencial exclusivamente para servir de Casa de Apoio à Residência do Governador do Estado por 24 (vinte e quatro) meses. O Contrato Administrativo nº 001/2019 – CMG, com fulcro no Art. 24, inciso X, da Lei Federal nº 8.666/93, e Parecer Jurídico nº 031/2019 – AJUR/CMG.
Valor Global: R$ 144.000,00
Dotação orçamentária - Elemento de Despesa: 33.90.36, Atividade: 8315, Funcional Programática: 04.122.1297.8315 e Fonte: 0101.
Vigência do Contrato: 01/03/2019 à 28/02/2021.
Data de assinatura: 01/03/2019.
OSMAR VIEIRA DA COSTA JÚNIOR – CEL QOPM R/R RG 9916
Chefe da Casa Militar da Governadoria do Estado do Pará

Protocolo: 414319

DISPENSA DE LICITAÇÃO

TERMO DE DISPENSA DE LICITAÇÃO

Fica dispensada de licitação a despesa abaixo especificada, com fundamento no Inciso X, do Art. 24, da Lei 8.666/93, e o exposto no Parecer Jurídico Nº 031/2019 – AJUR/CMG, de 18 de fevereiro de 2019.
N° da Dispensa: 001/2019-CMG
N° do Processo: 057/2019-CMG
Partes: CASA MILITAR DA GOVERNADORIA DO ESTADO e WALTER WILTON ARBAGE
CPF: 000.377.372/87
Objeto: O presente contrato tem por objeto locação de imóvel residencial exclusivamente para servir de Casa de Apoio à Residência do Governador do Estado por 24 (vinte e quatro) meses. O Contrato Administrativo nº 001/2019 – CMG, com fulcro no Art. 24, inciso X, da Lei Federal nº 8.666/93, e parecer jurídico nº 031/2019 – AJUR/CMG.
Valor total: R$ 144.000,00 (cento e quarenta e quatro mil reais).
DOTAÇÃO ORÇAMENTÁRIA:
Elemento de Despesa: 33.90.36 –. Funcional Programática: 04.122.1297.8315 –. Fonte: 0101000000.
Belém-PA, 13 de março de 2019.
OSMAR VIEIRA DA COSTA JÚNIOR – CEL QOPM R/R RG 9916
Chefe da Casa Militar da Governadoria do Estado do Pará

Protocolo: 414320

RATIFICAÇÃO DE DISPENSA DE LICITAÇÃO

RATIFICAÇÃO DE DISPENSA DE LICITAÇÃO
Considerando o Parecer Jurídico Nº 031/2019 – AJUR/CMG, de 18 de fevereiro de 2019, constante no Processo Administrativo nº 057/2019 - CMG, reconheço e ratifico o Termo de Dispensa de Licitação nº 001/2019-CMG com fulcro no Art. 24, inciso X, da Lei Federal nº 8.666/93, e Parecer Jurídico nº 031/2019 – AJUR/CMG., para contratação de locação de imóvel residencial exclusivamente para servir de Casa de Apoio à Residência do Governador do Estado por 24 (vinte e quatro) meses.
Belém-PA, 13 de março de 2019.
OSMAR VIEIRA DA COSTA JÚNIOR – CEL QOPM R/R RG 9916
Chefe da Casa Militar da Governadoria do Estado do Pará

Protocolo: 414321

DIÁRIA

PORTARIA Nº 091/2019 – CMG, 14 DE MARÇO DE 2019
O CHEFE DA CASA MILITAR DA GOVERNADORIA DO ESTADO, no uso de suas atribuições legais, e.
CONSIDERANDO: O Processo nº 131/2019 - CMG, datado de 11/03/2019
RESOLVE:
I - Conceder de acordo com as bases legais vigentes, diárias ao policial militar abaixo mencionado, por ter que seguir viagem para o município de Santarém/PA, a serviço do Governo do Estado.

NOME	MF	CPF	PERÍODO	DIÁRIAS
MAJ PM RG 15168 LUIS ROBERTO LOBATO DOS SANTOS JUNIOR	5808030/1	599.345.572-15	17/03 a 23/03/2019	6,5 (Completas)

DÊ-SE CIÊNCIA, REGISTRE-SE, PUBLIQUE-SE E CUMPRA-SE.
Belém/PA, 14 de março de 2019
OSMAR VIEIRA DA COSTA JÚNIOR – CEL QOPM R/R RG 9916
Chefe da Casa Militar da Governadoria do Estado

Protocolo: 414385

PORTARIA Nº 092/2019 – CMG, 14 DE MARÇO DE 2019
O CHEFE DA CASA MILITAR DA GOVERNADORIA DO ESTADO, no uso de suas atribuições legais, e.
CONSIDERANDO: O Processo nº 132/2019 - CMG, datado de 11/03/2019
RESOLVE:
I - Conceder de acordo com as bases legais vigentes, diárias aos policiais militares abaixo mencionados, por terem que seguir viagem para o município de Marabá/PA, a serviço do Governo do Estado.

NOME	MF	CPF	PERÍODO	DIÁRIAS
MAJ PM RG 26595 LUIZ CARLOS DOS SANTOS TORRES	8400626/1	742.298.772-34	30/03 a 06/04/2019	7,5 (Completas)
CB PM RG 38121 WELLYTON DA SILVA COSTA	57191885/2	741.933.412-91		

DÊ-SE CIÊNCIA, REGISTRE-SE, PUBLIQUE-SE E CUMPRA-SE.
Belém/PA, 14 de março de 2019
OSMAR VIEIRA DA COSTA JÚNIOR – CEL QOPM R/R RG 9916
Chefe da Casa Militar da Governadoria do Estado

Protocolo: 414413

PORTARIA Nº 090/2019 – CMG, 14 DE MARÇO DE 2019
O CHEFE DA CASA MILITAR DA GOVERNADORIA DO ESTADO, no uso de suas atribuições legais, e.
CONSIDERANDO: O Processo nº 130/2019 - CMG, datado de 11/03/2019
RESOLVE:
I - Conceder de acordo com as bases legais vigentes, diárias ao policial militar abaixo mencionado, por ter que seguir viagem para o município Santarém/PA, a serviço do Governo do Estado.

NOME	MF	CPF	PERÍODO	DIÁRIAS
SUB TEN PM RR RG 13099 HUMBERTO DIAS DA SILVA	50193460-1	223.639.712-72	17/03 a 23/03/2019	6,5 (Completas)

DÊ-SE CIÊNCIA, REGISTRE-SE, PUBLIQUE-SE E CUMPRA-SE.
Belém/PA, 14 de março de 2019
OSMAR VIEIRA DA COSTA JÚNIOR – CEL QOPM R/R RG 9916
Chefe da Casa Militar da Governadoria do Estado

Protocolo: 414238

PORTARIA Nº 093/2019 – CMG, 14 DE MARÇO DE 2019
O CHEFE DA CASA MILITAR DA GOVERNADORIA DO ESTADO, no uso de suas atribuições legais, e.
CONSIDERANDO: O Processo nº 133/2019 - CMG, datado de 11/03/2019
RESOLVE:
I - Conceder de acordo com as bases legais vigentes, diárias ao policial militar abaixo mencionado, por ter que seguir viagem para o município de ABAETETUBA/PA, para prestar depoimento nos Autos do Processo nº 0008972-83.2017.814.0070.

NOME	MF	CPF	PERÍODO	DIÁRIAS
CP QOPM RG 35503 KHISTIAN BATISTA CASTRO	57198337/1	749.574.572-04	26/02/2019 26/02/2019	1,0 (Alimentação)

DÊ-SE CIÊNCIA, REGISTRE-SE, PUBLIQUE-SE E CUMPRA-SE.
Belém/PA, 14 de março de 2019
OSMAR VIEIRA DA COSTA JÚNIOR – CEL QOPM R/R RG 9916
Chefe da Casa Militar da Governadoria do Estado

Protocolo: 414399

PROCURADORIA GERAL DO ESTADO

ERRATA

Errata da PORTARIA Nº 141/2019-PGE.G., de 28.02.2019, publicado no DOE nº 33817 de 06.03.2019
Onde se lê:

Juliana Goes Rocha	5941099/1	2018/2019	12.04 a 13.05.19

Leia-se:

Juliana Goes Rocha	5941099/1	2018/2019	12.04 a 11.05.19

Protocolo: 414334

ERRATA DA PORTARIA Nº 165, DE 11/03/2019, publicada no DOE Nº 33.822, de 12/03/2019.
ONDE SE LÊ: (...) a contar de 16 de janeiro de 2019.
LEIA-SE: (...) a contar de 16 de março de 2019.

Protocolo: 414328

DIÁRIA

PORTARIA Nº 171/2019 – PGE.G., 14 de março de 2019.
A Procuradora-Geral Adjunta Administrativa, no uso das suas atribuições legais...
RESOLVE:
CONCEDER, de acordo com o decreto 2.819 de 06.09.94, ½ diária aos servidores Rose Mary da Silva Pinheiro, Agente Administrativo, Id. Funcional nº 31763/1 e Augusto César da Costa Moutinho, Motorista, Id. Funcional nº 55589774/1, para participar de audiência referente ao processo judicial nº 0000034-77.2019.5.08.0125, no dia 21.03.2019.
Local de origem: Belém/PA
Local de destino: Abaetetuba/PA
Dê-se ciência, registre-se, publique-se e cumpra-se.
ADRIANA FRANCO BORGES GOUVEIA
Procuradora-Geral Adjunta Administrativa

Protocolo: 414332

FUNDAÇÃO PROPAZ

DESIGNAR SERVIDOR

PORTARIA Nº 007DE 12 DE MARÇO DE 2019
A PRESIDENTE DA FUNDAÇÃO PROPAZ, no uso das atribuições legais, que lhe são conferidas pelo Decreto publicado no DOE Nº. 33798, de 06 de Fevereiro de 2019, em observância aos termos da Lei nº 8.097 de 01 de janeiro de 2015, e,
CONSIDERANDOo que dispõe osartigos 58, inciso III e 67 da Lei nº. 8.666/93, acerca do acompanhamento e fiscalização da execução dos Contratos eDecreto nº 870 de 04 de outubro de 2013;
CONSIDERANDOnecessidades institucionais no âmbito desta Fundação PROPAZ,nos termos do Processo nº 2017/430504;
RESOLVE:
Art. 1º - Designar o servidor ARIOVALDO FONSECA MAIA, Matrícula nº 5945725, ocupante do cargo de Diretor de Ações Estratégicas, para acompanhar e fiscalizar a execução do CONTRATO Nº 001/2018,celebrado entre a Fundação PROPAZ e MARCOS ALEXANDRE MORAES MENDESe OLINDA RODRIGUES MENDES, cujo objeto é Locação de imóvel urbano situado na Av.Espírito Santo, Quadra 08, lote 02,nº 285, bairro: Amapá, Marabá- PA, matrícula 26.506.
Art. 2º Nos impedimentos, ausências legais ou eventuais do Titular, oacompanhamento e fiscalização de que trata o Art.1º desta Portaria, será exercida pelo Suplente, servidor RENATO SANTOS DA SILVA, Matrícula 5946708, ocupante do cargo de Coordenador de Núcleo Regional.
Art. 3º Ao fiscal do contrato compete o acompanhamento e fiscalização da execução do contrato até o termino do prazo de sua vigência, inclusive o atesto dos documentos fiscais.
Art. 4º Esta Portaria entra em vigor na data de sua publicação, produzindo seus efeitos a partir de 22 de fevereiro de 2019.
Art. 5ºRevogam-se as disposições em contrário.
DÊ-SE CIÊNCIA, REGISTRE-SE, PUBLIQUE-SE E CUMPRA-SE.
GABINETE DA PRESIDENTE, 12 DE MARÇO DE 2019.
RAIMUNDA NONATA ROCHA TEIXEIRA
Presidente da Fundação PROPAZ

Protocolo: 414183

PORTARIA Nº 006DE 12 DE MARÇO DE 2019
A PRESIDENTE DA FUNDAÇÃO PROPAZ, no uso das atribuições legais, que lhe são conferidas pelo Decreto publicado no DOE Nº. 33798, de 06 de Fevereiro de 2019, em observância aos termos da Lei nº 8.097 de 01 de janeiro de 2015, e,

CONSIDERANDOo que dispõe osartigos 58, inciso III e 67 da Lei nº. 8.666/93, acerca do acompanhamento e fiscalização da execução dos Contratos eDecreto nº 870 de 04 de outubro de 2013;
CONSIDERANDOnecessidades institucionais no âmbito desta Fundação PROPAZ,nos termos do Processo nº2015/466802;
RESOLVE:
Art. 1º - Designar o servidor RENATO SANTOS DA SILVA, Matrícula 5946708, ocupante do cargo de Coordenador de Núcleo Regional, para acompanhar e fiscalizar a execução do CONTRATO Nº 002/2016,celebrado entre a Fundação PROPAZ e MARCOCOELHO SERVIÇO LTDA., cujo objeto é a contratação futura de empresa especializada para prestação dos serviços de portaria, a serem executados na sede e postos da Fundação Propaz.
Art. 2º Nos impedimentos, ausências legais ou eventuais do Titular, oacompanhamento e fiscalização de que trata o Art.1º desta Portaria, será exercida pelaSuplente, servidoraTHATIANE COELHO LIMA, Matrícula 5946709, ocupante do cargo de Coordenadorado Núcleo de Políticas Sociais.
Art. 3º Ao fiscal do contrato compete o acompanhamento e fiscalização da execução do contrato até o termino do prazo de sua vigência, inclusive o atesto dos documentos fiscais.
Art. 4º Esta Portaria entra em vigor na data de sua publicação, produzindo seus efeitos a partir de 22 de fevereiro de 2019.
Art. 5ºRevogam-se as disposições em contrário.
DÊ-SE CIÊNCIA, REGISTRE-SE, PUBLIQUE-SE E CUMPRA-SE.
GABINETE DA PRESIDENTE, 12 DE MARÇO DE 2019.
RAIMUNDA NONATA ROCHA TEIXEIRA
Presidente da Fundação PROPAZ

Protocolo: 414243

TERMO ADITIVO A CONTRATO

EXTRATO DO SEGUNDO TERMO DE ADITIVO AO CONTRATO Nº 001/2018
OBJETO:Redução do ValorInicialdo CONTRATO Nº 001/2018, nos termos previstos em sua Cláusula Quarta.
LOCATÁRIA: FUNDAÇÃO PROPAZ
LOCADORES: MARCOS ALEXANDRE MORAES MENDES e OLINDA RODRIGUES MENDES.
ENDEREÇO: Rua Senador Manoel Barata, 1569, Reduto Belém/PA, CEP.: 66.053-320
DOTAÇÃO: Exercício: 2019
Elemento de Despesa: 3390-36 (Outros serviços de terceiros – pessoa física).
Fonte de Recursos: 0101 – (Recursos do Tesouro)
Ação: 229896
PI: 2120008222c
Valor Mensal: R$ 10.480,00
Valor Anual: R$125.760,00
FUNDAMENTAÇÃO LEGAL:Art. 3º parágrafo único do Decreto nº 1 de 2 de janeiro de 2019 do Governo do Estado do Pará, art. 62, §3º I, da Lei nº 8.666/93 e alterações.
ASSINATURA: 12 de março de 2019.
ORDENADOR RESPONSÁVEL:Raimunda Nonata Rocha Teixeira Presidente Fundação PROPAZ

Protocolo: 414207

SECRETARIA DE ESTADO DE ADMINISTRAÇÃO

TÉRMINO DE VÍNCULO DE SERVIDOR

PORTARIA N° 056 de 12 de Março de 2019
A SECRETÁRIA DE ESTADO DE ADMINISTRAÇÃO, no uso da competência delegada através do Decreto Governamental de 1º de janeiro de 2019, publicado no Diário Oficial n° 33.772 de 03.01.2019, e ainda,
Considerando o Processo nº. 2019/90744.
RESOLVE:
Exonerar a pedido, de acordo com o art. 59 da Lei n° 5810 de 24/01/94, a servidora CRISTIANE SANTOS DA CRUZ, Matricula 57234104-1, do cargo de Especialista em Educação, Classe I, com lotação na Secretaria de Estado de Educação - SEDUC, a contar de 04/02/2019, resguardando o direito à recondução nas hipóteses do art. 57, inciso I, do citado diploma legal.
REGISTRE-SE, PUBLIQUE-SE E CUMPRA-SE.
SECRETARIA DE ESTADO DE ADMINISTRAÇÃO, 12 de Março de 2019.
HANA SAMPAIO GHASSAN
Secretária de Estado de Administração, respondendo.

Protocolo: 414386

DIÁRIA

PORTARIA Nº 077/2019 - DAF/SEAD, DE 13 DE MARÇO DE 2019
A DIRETORA DE ADMINISTRAÇÃO E FINANÇAS, no uso das atribuições que lhe foram conferidas pela Portaria nº. 81/2019-CCG de 10.01.2019, publicada no DOE nº. 33.778 de 11.01.2019 e as que lhe foram delegadas pela PORTARIA Nº 0018/2019 de 14.01.2019, publicada no DOE nº. 33782 de 16.01.2019, e ainda;
CONSIDERANDO o Art. 145 da Lei nº.5.810 de 24.01.1994;
RESOLVE:
I- Autorizar o servidor ROBERTO CARLOS FURTADO DE PINA, Id. Funcional nº. 3948/ 1, ocupante do cargo de Motorista, lotado na Gerência de Serviços /SEAD, a viajar ao município de Abaetetuba/PA, no dia 15.03.2019, a fim de conduzir servidores, no referido município.
II- Conceder de acordo com as bases legais vigentes ½ (meia) diária ao servidor acima, que se deslocará conforme item I.
REGISTRE-SE, PUBLIQUE-SE E CUMPRA-SE.
SECRETARIA DE ESTADO DE ADMINISTRAÇÃO, 13 de MARÇO DE 2019.
SHIRLEI SANTOS ARAUJO
Diretora de Administração e Finanças

Protocolo: 414061

PORTARIA Nº 075/2019 - DAF/SEAD, DE 13 DE MARÇO DE 2019
A DIRETORA DE ADMINISTRAÇÃO E FINANÇAS, no uso das atribuições que lhe foram conferidas pela Portaria nº. 81/2019-CCG de 10.01.2019, publicada no DOE nº. 33.778 de 11.01.2019 e as que lhe foram delegadas pela PORTARIA Nº 0018/2019 de 14.01.2019, publicada no DOE nº. 33782 de 16.01.2019, e ainda;
CONSIDERANDO o art. 145 da Lei nº.5.810, de 24.01.1994, e o Processo nº. 2019/104490;
RESOLVE:
I- Autorizar o servidor JOSE MARIA SARDINHA JUNIOR, Id. Funcional nº. 55587306/1, ocupante do cargo de Técnico em Gestão de Infraestrutura, lotado na Coordenadoria do Patrimônio Imobiliário, a viajar ao município de Abaetetuba/PA, no dia 15.03.2019, a fim de verificar as condições estruturais do imóvel estadual de RPI nº. 1874, que está sendo devolvido pelo Tribunal de Justiça do Estado, bem como a realização de visitas técnicas aos imóveis pertencentes ao Estado, no referido município.
II- Conceder de acordo com as bases legais vigentes ½ (meia) diária o servidor acima, que se deslocará conforme item I.
REGISTRE-SE, PUBLIQUE-SE E CUMPRA-SE.
SECRETARIA DE ESTADO DE ADMINISTRAÇÃO, 13 de MARÇO DE 2019

SHIRLEI SANTOS ARAUJO
Diretora de Administração e Finanças

Protocolo: 414057

PORTARIA Nº 075/2019 - DAF/SEAD, DE 13 DE MARÇO DE 2019
A DIRETORA DE ADMINISTRAÇÃO E FINANÇAS, no uso das atribuições que lhe foram conferidas pela Portaria nº. 81/2019-CCG de 10.01.2019, publicada no DOE nº. 33.778 de 11.01.2019 e as que lhe foram delegadas pela PORTARIA Nº 0018/2019 de 14.01.2019, publicada no DOE nº. 33782 de 16.01.2019, e ainda;
CONSIDERANDO o art. 145 da Lei nº.5.810, de 24.01.1994, e o Processo nº. 2019/104490;
RESOLVE:
I- Autorizar o servidor DANIEL NASCIMENTO VALENTE, Id. Funcional nº. 57196981/ 1, ocupante do cargo de Técnico em Gestão de Infraestrutura, lotado na Gerência de Cadastro e Administração do Patrimônio Mobiliário, a viajar ao município de Abaetetuba/PA, no dia 15.03.2019, a fim de verificar as condições estruturais do imóvel estadual de RPI nº. 1874, que está sendo devolvido pelo Tribunal de Justiça do Estado, bem como a realização de visitas técnicas aos imóveis pertencentes ao Estado, no referido município.
II- Conceder de acordo com as bases legais vigentes ½ (meia) diária o servidor acima, que se deslocará conforme item I.
REGISTRE-SE, PUBLIQUE-SE E CUMPRA-SE.
SECRETARIA DE ESTADO DE ADMINISTRAÇÃO, 13 de MARÇO DE 2019

SHIRLEI SANTOS ARAUJO
Diretora de Administração e Finanças

Protocolo: 414058

OUTRAS MATÉRIAS

EXTRATO
ACORDO DE COOPERAÇÃO Nº 02/2019
PARTÍCIPES: O ESTADO DO PARÁ E A ASSEMBLEIA LEGISLATIVA DO ESTADO DO PARÁ.
OBJETO: cessão recíproca dos servidores pertencentes aos quadros permanentes dos partícipes, quando houver interesse comum e concordância do servidor.
VIGÊNCIA: 24 (vinte e quatro) meses, contados da data de assinatura, sendo permitida a sua prorrogação a partir de manifestação prévia dos partícipes, com antecedência mínima de 30 (trinta) dias, podendo, ainda, ser extinto a qualquer tempo mediante comunicação escrita.
DATA DA ASSINATURA: 13/03/2019
REGISTRE-SE, PUBLIQUE-SE E CUMPRA-SE.
SIGNATÁRIOS:
HANA SAMPAIO GHASSAN
Secretária de Estado de Administração, respondendo.
DANIEL BARBOSA SANTOS
Presidente da Assembleia Legislativa do Estado do Pará

Protocolo: 414075

GOVERNO DO ESTADO DO PARÁ
SECRETARIA DE ESTADO DE ADMINISTRAÇÃO (SEAD)
SECRETARIA DE ESTADO DE SEGURANÇA PÚBLICA E DEFESA SOCIAL (SEGUP)
SUPERINTENDÊNCIA DO SISTEMA PENITENCIÁRIO DO ESTADO DO PARÁ (SUSIPE)
CONCURSO PÚBLICO PARA PROVIMENTO DE CARGO DE AGENTE PRISIONAL
CONCURSO PÚBLICO C – 199
EDITAL Nº39/2019 – SEAD/SUSIPE, DE 14 DE JANEIRO DE 2019
PROSSEGUIMENTO NO CONCURSO PÚBLICO – SUB JUDICE

A Secretaria de Estado de Administração – SEAD a Superintendência do Sistema Penitenciário do Estado do Pará – SUSIPE, representadas por sua Secretária e seu Superintendente, no uso das atribuições legais, mediante as condições estipuladas neste Edital e demais disposições legais aplicáveis, tornam público o EDITAL DE PROSSEGUIMENTO NO CONCURSO PÚBLICO – SUB JUDICE, tendo em vista as decisões proferidas nos autos nº. 0800097-09.2019.84.0301 e 0800244-35.2019.84.0301, conforme segue:

Art. 1º Em cumprimento à decisão judicial especificada acima, fica assegurado aos candidatos abaixo relacionados, o prosseguimento no Concurso Público, aberto pelo Edital Nº 001/2017.

NOME	INSCRIÇÃO	CARGO
Iraildon De Jesus Araujo (sub judice)	6000016439	AGENTE PRISIONAL - GUAMÁ
Vanessa Da Silva Aguiar(sub judice)	6000010148	AGENTE PRISIONAL - GUAMÁ

Art. 2º Os candidatos deverão ficar atentos as futuras publicações realizadas no endereço eletrônico http://www.aocp.com.br, referentes as convocações das demais fases do certame.

Art. 3° Este Edital entra em vigor na data de sua publicação, revogadas as disposições contrárias.

Belém/PA, 14 de março de 2019.

HANA SAMPAIO GHASSAN
Secretária de Estado de Administração, respondendo.
JARBAS VASCONCELOS DO CARMO
Superintendente do Sistema Penitenciário, respondendo.

Protocolo: 414448

GOVERNO DO ESTADO DO PARÁ
SECRETARIA DE ESTADO DE ADMINISTRAÇÃO (SEAD)
SECRETARIA DE ESTADO DE SEGURANÇA PÚBLICA E DEFESA SOCIAL (SEGUP)
SUPERINTENDÊNCIA DO SISTEMA PENITENCIÁRIO DO ESTADO DO PARÁ (SUSIPE)
CONCURSO PÚBLICO PARA PROVIMENTO DE CARGOS DE NÍVEIS SUPERIOR E MÉDIO
CONCURSO PÚBLICO C – 204
EDITAL Nº37/2019– SEAD/SUSIPE, DE 14 DE MARÇO DE 2019
RESULTADO PROVISÓRIO DA AVALIAÇÃO DE TÍTULOS

A Secretaria de Estado de Administração – SEAD a Superintendência do Sistema Penitenciário do Estado do Pará – SUSIPE representadas por sua Secretária e seu Superintendente, no uso das atribuições legais, mediante as condições estipuladas neste Edital, seu anexo e demais disposições legais aplicáveis, tornam público o RESULTADO PROVISÓRIO DA AVALIAÇÃO DE TÍTULOS, do Concurso Público destinado ao provimento de cargos de Níveis Superior e Médio da Superintendência do Sistema Penitenciário do Estado do Pará, aberto pelo Edital n° 001/2017, nos seguintes termos:

Art. 1º Fica divulgado no ANEXO ÚNICO deste Edital o resultado da Avaliação de Títulos, conforme os critérios estabelecidos no item 16 do Edital de Concurso Público nº 001/2017, dos candidatos convocados através do Edital de convocação para Avaliação de Títulos, divulgado no dia 19 de fevereiro de 2019.

I - O candidato poderá consultar individualmente seu resultado na Avaliação de Títulos através do endereço eletrônico www.aocp.com.br no link Boletim de desempenho da avaliação de títulos.

Art. 2º Quanto ao resultado divulgado da Avaliação de Títulos, divulgado, caberá interposição de recurso, que deverá ser protocolado em formulário próprio, disponível no endereço eletrônico www.aocp.com.br, no período da 0h00min do dia 18/03/2019 até as 23h59min do dia 19/03/2019, observado o horário oficial de Brasília – DF.

Art. 3º Este Edital entra em vigor na data de sua publicação, revogadas as disposições contrárias.

Belém/PA, 14 de março de 2019.

HANA SAMPAIO GHASSAN
Secretária de Estado de Administração, respondendo
JARBAS VASCONCELOS DO CARMO
Superintendente do Sistema Penitenciário, respondendo

ANEXO ÚNICO

401.1 - TÉC DE ADM E FINANÇAS - ADMINISTRAÇÃO - METROPOLITANA

NOME	INSCRIÇÃO	TÍTULOS	NOTA NA AVALIAÇÃO DE TÍTULOS
Adão Maxmiliano De Souza Regis	5280022662	0.50	0.50
Beatriz Barreiros Rodriques Baia	5280027522	0.50	0.50
Camila Silva Bastos	5280024695	-	0.00
Cecilia Ribeiro Guimaraes	5280000869	1.00	1.00
Cícero Tomé Santos Feitosa	5280022871	-	0.00
Erico Lamego Pereira	5280050723	0.50	0.50
Evelyn Bruna Souza Dos Santos	5280004050	-	0.00
Humberto Jefferson Alves Andrade	5280046733	-	0.00
Igor Do Nascimento Sudario	5280040374	1.00	1.00
Jessica Lobato Maues	5280034168	0.50	0.50
João Feliph Bonfim Corrêa	5280051448	-	0.00
Joyce Silva Da Silva	5280021022	1.00	1.00
Luanda Da Conceição Coelho De Barros	5280038287	-	0.00
Luciana Rabelo Silva	5280049348	0.50	0.50
Michel Cleiton Guerreiro De Andrade	5280050812	1.00	1.00
Nelcy Aquino Pinheiro	5280052303	1.00	1.00
Priscila Souza Garcia Machado	5280038955	-	0.00
Roberto Junior De Oliveira Rocha	5280047877	-	0.00
Sandro Luis Gaia Pamplona	5280041232	1.85	1.85
Thiago Cantao Pena	5280001924	0.50	0.50
Weskley Bruno Siqueira De Abreu	5280031519	1.00	1.00

402.1 - TÉC DE ADM E FINANÇAS - BIBLIOTECONOMIA - METROPOLITANA

NOME	INSCRIÇÃO	TÍTULOS	NOTA NA AVALIAÇÃO DE TÍTULOS
Karina De Oliveira Silva	5290002520	1.00	1.00
Ruylon Calheiro Peixoto	5290005278	0.50	0.50

403.1 - TÉC DE ADM E FINANÇAS - CIÊNCIAS CONTÁBEIS - METROPOLITANA

NOME	INSCRIÇÃO	TÍTULOS	NOTA NA AVALIAÇÃO DE TÍTULOS
Alvaro Luiz Pereira Junior	5300045740	0.50	0.50
Andrey Correa Da Silva (Sub Judice)	5300011436	0.50	0.50
Bruno Araújo Costa	5300045507	-	0.00
Carla Fabricia Da Silva Luz	5300037240	1.00	1.00
Danielle Cristina Da Conceição Furtado	5300006384	1.00	1.00
Diego Delamare Da Silva Martins	5300015220	0.50	0.50
Elana Rodrigues Queiroz	5300042308	1.00	1.00
Francisco Marcelo Da Costa Silva	5300009172	-	0.00
Gabriel Gonzaga Freire	5300002847	-	0.00
George Figueiredo De Araújo	5300047533	0.50	0.50
Igor Dias Castelo Branco	5300017901	-	0.00
Jefferson De Souza Pacheco	5300025382	-	0.00
Lêda Maria Guimarães Santos	5300024671	0.50	0.50
Leticia Barreto Campos	5300016714	-	0.00
Lucas Da Silva Lessa	5300030503	-	0.00
Suelen Silva Costa	5300033689	-	0.00
Tafnes Caroline Moraes Vieira	5300045826	1.00	1.00
Valdenilson Souza Santos	5300000639	-	0.00

404.1 - TÉC DE ADM E FINANÇAS - ESTATÍSTICA - METROPOLITANA

NOME	INSCRIÇÃO	TÍTULOS	NOTA NA AVALIAÇÃO DE TÍTULOS
Cristiane Alves Dos Santos	5310024980	0.50	0.50
Denize Rafaela Alfaia Do Nascimento	5310025034	0.50	0.50
Fadua Jorbelha Caldas Ferreira Antonio	5310010366	1.35	1.35
Felipe Augusto Silva De Castro	5310051087	-	0.00
Huelison Fabio Santa Brigida Cunha	5310045043	-	0.00
Jacqueline Agnes Da Silveira Santos	5310054258	1.00	1.00
Maira Amaral Alves	5310031378	-	0.00
Miguel Monteiro De Souza	5310010552	0.50	0.50
Paola Da Silva Martins	5310033516	-	0.00

405.1 - TÉC EM GES PENITENCIÁRIA - BIOMEDICINA - METROPOLITANA

NOME	INSCRIÇÃO	TÍTULOS	NOTA NA AVALIAÇÃO DE TÍTULOS
Amália Raiana Fonseca Lobato	5320015567	-	0.00
Andresa Corrêa Pinto	5320038261	-	0.00
Camila Pâmela Santos De Almeida	5320035300	1.35	1.35
Leonardo Quintão Siravenha	5320026011	3.00	3.00
Tahiana Maria Coelho De Azevedo	5320037904	1.85	1.85

405.2 - TÉC EM GES PENITENCIÁRIA - BIOMEDICINA - GUAMÁ

NOME	INSCRIÇÃO	TÍTULOS	NOTA NA AVALIAÇÃO DE TÍTULOS
Amanda Neves Da Silva	5330012298	0.50	0.50
Ellen Priscila Dos Reis Ferreira	5330050532	1.35	1.35
Harlene Nazaré Alves Matias	5330046131	-	0.00
Marcia Caroline Bahia Rodriques	5330023807	1.85	1.85
Rafaella Do Nascimento Ferreira	5330008707	0.85	0.85

406.1 - TÉC EM GES PENITENCIÁRIA - ENFERMAGEM - METROPOLITANA

NOME	INSCRIÇÃO	TÍTULOS	NOTA NA AVALIAÇÃO DE TÍTULOS
Barbara Ribeiro De Oliveira	5340033145	1.00	1.00
Camilla Munique Aviz Soares	5340031030	1.00	1.00
Carla Do Socorro De Vasconcelos Da Silva	5340011388	1.00	1.00
Carmen Larissa Soares Araújo	5340044483	0.50	0.50
Claudio De Carvalho Alencar Junior	5340019124	1.00	1.00
Danielle Pereira Maurity	5340048075	1.00	1.00
Diana Damasceno Guerreiro	5340017890	1.00	1.00
Dianne Carla Santos Dos Santos	5340045022	-	0.00
Elanny Glicia Oliveira Da Costa	5340003838	0.50	0.50
Janete Abreu Correa	5340036441	1.00	1.00
Joana Cleia Trindade Fideralino	5340013975	1.00	1.00
Julio Éden Davi Lopes Araujo	5340040079	1.00	1.00
Kátia Cilene De Souza	5340047819	1.00	1.00
Maria Izabel Trindade Dos Santos	5340038843	1.00	1.00
Maria Reginete Freitas Damasceno	5340044334	0.50	0.50
MARILENE FERREIRA MELO	5340020051	0.50	0.50
Mayara Fonseca Dantas	5340005571	1.00	1.00
Monica Lahis De Miranda Velloso	5340032826	1.00	1.00
Norma Suely Celso Dos Santos Monção	5340053386	1.00	1.00
Odicleber Repolho Lobato	5340022245	1.00	1.00
Patricia Ribeiro Rodriques	5340048430	1.00	1.00
Rosangela Do Socorro Pena De Carvalho	5340046006	-	0.00
Tatiana Santos Dos Santos	5340024942	1.85	1.85
Tatiane Ramos Da Silva	5340048931	1.00	1.00
Thaiza Soares Da Silva Ribeiro	5340042706	1.00	1.00

Thiara Melo Da Costa	5340020056	1.00	1.00
Valdelene Sousa Mafra	5340038442	1.00	1.00
Wanessa Cardoso De Melo (Sub Judice)	5340036885	-	0.00
406.2 - TEC EM GES PENITENCIÁRIA - ENFERMAGEM - GUAMÁ			
NOME	INSCRIÇÃO	TÍTULOS	NOTA NA AVALIAÇÃO DE TÍTULOS
Ana Paula Cavalheiro Soares	5350009145	-	0.00
Andrea Claudia Araujo Ribeiro	5350000373	1.00	1.00
Andresa Pereira Silva	5350007609	1.00	1.00
Andreza Lays Dos Santos Mendes	5350015029	0.50	0.50
Bruno Caesar Oliveira Araujo	5350035585	0.50	0.50
Bruno Carvalho Sobrinho	5350043235	1.00	1.00
Cintia Suely Cerqueira Da Fonseca	5350033780	-	0.00
Danielle Magalhães Martins	5350047627	-	0.00
Deivison Oliveira De Carvalho	5350018381	-	0.00
Duanny Paula Bentes Pereira	5350017493	-	0.00
Ediana Coelho Dos Santos	5350008559	-	0.00
Elizangela De Nazaré Santos Reis	5350027183	-	0.00
Elyene Elene Meireles Da Rocha Silva	5350015738	1.00	1.00
Ildjane Teixeira Moraes Da Luz	5350050841	0.50	0.50
Jadson João Ferreira Ferreira	5350005504	-	0.00
Jessyca Elaine Gonçalves Da Silva	5350037700	-	0.00
Jones Lobo Ribeiro	5350004577	0.50	0.50
Leydiane Conceição Pompeu	5350018791	-	0.00
Maria Olivia Nascimento Fernandes	5350034122	-	0.00
Marta Gorete Sodré Miranda	5350035994	0.50	0.50
Nayfrana Duarte De Sousa Oliveira	5350041341	1.00	1.00
Rafael Dias Santos	5350035250	0.50	0.50
Raissa Moreira Camarão	5350022366	1.00	1.00
Raphaely Freire De Amorim Sobral	5350035566	1.00	1.00
Rivania Do Socorro Oliveira De Oliveira	5350028370	1.00	1.00
Rosinelle Janayna Coêlho Caldas	5350024281	0.50	0.50
Sabrina Batista Lima	5350026813	0.50	0.50
Sandro Alves Marques	5350045040	1.00	1.00
Sergio Da Silva Almeida	5350037375	1.00	1.00
Verediana Sousa Uchôa	5350004195	1.35	1.35
Wilkens Dos Santos Brabo	5350049325	-	0.00
406.3 - TEC EM GES PENITENCIÁRIA - ENFERMAGEM - ARAGUAIA			
NOME	INSCRIÇÃO	TÍTULOS	NOTA NA AVALIAÇÃO DE TÍTULOS
Cristiane Denardin	5360005673	0.50	0.50
Fabio Luiz Boldrine Spanholo	5360049673	-	0.00
Kele Cristina Aparecida De Oliveira Ribeiro	5360052776	-	0.00
Valdinezio Dos Reis Sousa	5360037012	-	0.00
406.4 - TEC EM GES PENITENCIÁRIA - ENFERMAGEM - BAIXO AMAZONAS			
NOME	INSCRIÇÃO	TÍTULOS	NOTA NA AVALIAÇÃO DE TÍTULOS
Jacqueline Silva Corrêa	5370025967	-	0.00
Julianne Corrêa Dos Santos	5370022033	1.00	1.00
Karina Alcantara De Sousa	5370022206	-	0.00
Patricia Colares Sousa	5370031393	-	0.00
406.5 - TEC EM GES PENITENCIÁRIA - ENFERMAGEM - CARAJÁS			
NOME	INSCRIÇÃO	TÍTULOS	NOTA NA AVALIAÇÃO DE TÍTULOS
Alessandra Cotrim De Macedo	5380036767	1.00	1.00
Dalton Dean Chaves Barreto De Souza	5380011990	-	0.00
Diógenes Stefânyo De Sousa Celestino	5380022753	1.00	1.00
Edilza Costa Fortes	5380039667	0.50	0.50
Francelina De Sousa Almeida Rocha	5380044308	1.00	1.00
Laryssa Ferreira De Oliveira	5380037478	-	0.00
Lucio Douglas Castro De Aguiar	5380005999	1.00	1.00
Marjani Ribeiro Manzoli	5380049345	1.00	1.00
Tiago Dos Santos Silva	5380039683	1.00	1.00
406.6 - TEC EM GES PENITENCIÁRIA - ENFERMAGEM - RIO CAETE			
NOME	INSCRIÇÃO	TÍTULOS	NOTA NA AVALIAÇÃO DE TÍTULOS
Alex Da Conceição Ferreira	5390011345	0.50	0.50
Antonia Cleide De Lima Silva	5390052967	-	0.00
Danyelly Barros Monção	5390034248	1.00	1.00
Francisco Valecio De Abrantes	5390045842	0.50	0.50
Genivaldo De Melo Da Silva	5390044377	-	0.00
Gisele Cristina Oliveira Da Rocha	5390046514	0.50	0.50
Karla Cristina Cardoso Da Silva	5390042053	1.00	1.00
Lumi Yano Arruda	5390037638	1.00	1.00
Mauro César Rodrigues De Oliceira	5390022484	-	0.00
Mônica Cristina Milena Gabriela Sarubby Queiroz	5390041994	1.00	1.00
Patricia Dos Santos Costa	5390048385	1.00	1.00
406.7 - TEC EM GES PENITENCIÁRIA - ENFERMAGEM - RIO CAPIM			
NOME	INSCRIÇÃO	TÍTULOS	NOTA NA AVALIAÇÃO DE TÍTULOS
Helena Do Carmo Caldas Gonçalves	5400030069	1.00	1.00
Maria De Nazaré Oliveira Guedes	5400026005	-	0.00
Nadia Maria Machado Da Costa	5400030951	-	0.00
Tamires Rodrigues Oliveira	5400033950	1.00	1.00
406.8 - TEC EM GES PENITENCIÁRIA - ENFERMAGEM - XINGU			
NOME	INSCRIÇÃO	TÍTULOS	NOTA NA AVALIAÇÃO DE TÍTULOS
Samanta Tarciane Viterbino Da Silva Araujo	5410014138	0.50	0.50
407.10 - TEC EM GES PENITENCIÁRIA - MEDICINA - ARAGUAIA			
NOME	INSCRIÇÃO	TÍTULOS	NOTA NA AVALIAÇÃO DE TÍTULOS
Jefferson Da Silva Rodrigues	5510031198	-	0.00
407.1 - TÉC EM GES PENITENCIÁRIA - MEDICINA - METROPOLITANA			
NOME	INSCRIÇÃO	TÍTULOS	NOTA NA AVALIAÇÃO DE TÍTULOS
Alessandra Costa Correa	5420054192	0.50	0.50
Geiza Diniz De Magalhaes	5420018794	1.00	1.00
Gilmar Pereira Aguiar	5420030765	-	0.00
Isaura Cunha De Melo	5420019245	1.00	1.00
Laura Antonia Afonso Pinho Martins	5420033684	1.00	1.00
407.2 - TEC EM GES PENITENCIÁRIA - MEDICINA - GUAMÁ			
NOME	INSCRIÇÃO	TÍTULOS	NOTA NA AVALIAÇÃO DE TÍTULOS
Dalmer Costa Gomes	5430019288	-	0.00
407.4 - TEC EM GES PENITENCIÁRIA - MEDICINA - CARAJÁS			
NOME	INSCRIÇÃO	TÍTULOS	NOTA NA AVALIAÇÃO DE TÍTULOS
Edinaldo Pereira Araujo	5450042834	-	0.00
407.6 - TEC EM GES PENITENCIÁRIA - MEDICINA - MARAJÓ			
NOME	INSCRIÇÃO	TÍTULOS	NOTA NA AVALIAÇÃO DE TÍTULOS
Kllevison Nascimento Gomes	5470012321	-	0.00
407.7 - TEC EM GES PENITENCIÁRIA - MEDICINA - TAPAJÓS			
NOME	INSCRIÇÃO	TÍTULOS	NOTA NA AVALIAÇÃO DE TÍTULOS
Alberto Juracy Pessoa Junior	5480016475	-	0.00
407.8 - TEC EM GES PENITENCIÁRIA - MEDICINA - LAGO TUCURUI			
NOME	INSCRIÇÃO	TÍTULOS	NOTA NA AVALIAÇÃO DE TÍTULOS
Elielson Sobrinho De Lucena	5490029862	-	0.00
409.1 - TEC EM GES PENITENCIÁRIA - ODONTOLOGIA - METROPOLITANA			
NOME	INSCRIÇÃO	TÍTULOS	NOTA NA AVALIAÇÃO DE TÍTULOS
Aghata Rejane Da Silva Moreira	5550013079	-	0.00
Anne Caroline Pedrosa Da Silva	5550043719	1.00	1.00
Antonio Ricardo Osmar Moura	5550036089	-	0.00
Bianca Silva E Silva	5550048590	-	0.00
Caroline Oliveira Silveira	5550013595	1.00	1.00
Erik Pelaes De Oliveira	5550026584	-	0.00
Jhuli Dayane Correa Da Silva	5550031836	0.50	0.50
Rodolfo José Gomes De Araújo	5550044234	1.85	1.85
Tatiane Costa De Sousa	5550024987	0.50	0.50
Vitor Costa Da Silva	5550014101	-	0.00
409.2 - TEC EM GES PENITENCIÁRIA - ODONTOLOGIA - GUAMÁ			
NOME	INSCRIÇÃO	TÍTULOS	NOTA NA AVALIAÇÃO DE TÍTULOS
Adilson Da Silva Bastos	5560009427	0.50	0.50
Anderson Mauricio Paiva E Costa	5560046669	0.50	0.50
Carlos Mendes Dourado	5560009516	1.00	1.00
Fabio Luiz Silva Pereira	5560008005	0.50	0.50
Herica Cristina Martins De Oliveira	5560034371	1.00	1.00
Jalaine Monteiro Bandeira	5560046562	-	0.00
Karoline Kely De Souza Da Silva	5560030674	0.50	0.50
Marina Costa De Moraes	5560048655	-	0.00
Renata Do Socorro Melo Lemos	5560016354	-	0.00
Welyton Ramon Soares Pinto	5560050102	1.00	1.00
Yasmin Mayumi Rodrigues Okamoto	5560023162	0.50	0.50
409.3 - TEC EM GES PENITENCIÁRIA - ODONTOLOGIA - BAIXO AMAZONAS			
NOME	INSCRIÇÃO	TÍTULOS	NOTA NA AVALIAÇÃO DE TÍTULOS
Ester Denyse Da Silva Franco	5570005512	-	0.00
Giovana Corrêa Dos Santos	5570023137	0.50	0.50
409.4 - TEC EM GES PENITENCIÁRIA - ODONTOLOGIA - TOCANTINS			
NOME	INSCRIÇÃO	TÍTULOS	NOTA NA AVALIAÇÃO DE TÍTULOS
Waldercy Sena Dos Santos	5580047608	0.50	0.50
409.6 - TEC EM GES PENITENCIÁRIA - ODONTOLOGIA - RIO CAPIM			
NOME	INSCRIÇÃO	TÍTULOS	NOTA NA AVALIAÇÃO DE TÍTULOS
Daniela Marinho Da Silva	5600039977	-	0.00
Reinaldo Oliveira Da Costa	5600030940	-	0.00
409.7 - TEC EM GES PENITENCIÁRIA - ODONTOLOGIA - LAGO TUCURUI			
NOME	INSCRIÇÃO	TÍTULOS	NOTA NA AVALIAÇÃO DE TÍTULOS
Juliana Costa Pereira Baia	5610017538	1.35	1.35
Lotis Darci Ilha Pereira	5610010922	0.50	0.50
410.1 - TEC EM GES PENITENCIÁRIA - PEDAGOGO - ESPEC EM EDUCAÇÃO - METROPOLITANA			
NOME	INSCRIÇÃO	TÍTULOS	NOTA NA AVALIAÇÃO DE TÍTULOS
Adriane Clidia Santos Oliveira	5620033737	-	0.00
Alessandra Oliveira Ferreira Miranda	5620053191	0.50	0.50
Chrissie Michelle Pimenta Padilha	5620015488	-	0.00
Eduardo De Nazare Ribeiro Falconi	5620012144	-	0.00
Elizabeth Soares Teixeira Henriques	5620052189	0.50	0.50
Eulalia Santa Brigida Correa	5620047207	1.00	1.00
Evandro Pereira De Lima	5620000195	1.00	1.00
Felipe André Ribeiro De Souza	5620002646	-	0.00
Isis De Moraes Aquiar	5620001246	0.50	0.50
Ivaney Soares Rodriques	5620026320	1.00	1.00
Joane Das Graças Da Silva Carvalho	5620021237	-	0.00
Kenned Luis Andrade Teles	5620013322	-	0.00
Lorena Teixeira Da Silva	5620003830	1.00	1.00
Luciene Rodriques De Oliveira	5620038224	-	0.00
Luiz Augusto Gomes	5620024081	1.85	1.85
Michelle Castro Silva	5620021538	1.85	1.85
Natalia Do Socorro Monteiro De Souza	5620052666	-	0.00

Natali Gabrieli Benassuly De Freitas	5620024511	1.00	1.00
Neizy Larissa Lima Bentes	5620017355	1.00	1.00
Nilziane De Souza Dias	5620034753	1.00	1.00
Rosilene Viana Tavares	5620034733	0.85	0.85
Sonia De Fatima Dias Da Silva	5620029955	0.50	0.50
Suzana Cristina Rodrigues Ttrindade	5620022341	-	0.00
Tuany Sarmento Da Silva	5620044056	1.35	1.35
410.2 - TÉC EM GES PENITENCIÁRIA - PEDAGOGO - ESPECIALISTA EM EDUCAÇÃO - GUAMÁ			
NOME	INSCRIÇÃO	TÍTULOS	NOTA NA AVALIAÇÃO DE TÍTULOS
Alessandra Monteiro De Oliveira	5630045183	-	0.00
Bruna Fernanda Pacheco Pereira Da Silva	5630007347	1.00	1.00
Bruno Alex Puget	5630046849	1.00	1.00
Daniel Souza Freitas	5630036457	-	0.00
Francisleide Pinheiro Leal	5630021117	-	0.00
Jéssica Sales De Lima	5630030122	1.00	1.00
Kelly Lameira De Araujo	5630040171	-	0.00
Natalia Maria Furtado Mouzinho	5630032950	1.00	1.00
Olivaldo França Cordovil	5630017561	-	0.00
Paloma Pinheiro Teixeira	5630008943	-	0.00
Sergio Obalski Filho	5630015668	-	0.00
Thamires Cristini Cerqueira Da Silva	5630038554	1.00	1.00
410.3 - TÉC EM GES PENITENCIÁRIA - PEDAGOGO - ESPEC EM EDUCAÇÃO - BAIXO AMAZONAS			
NOME	INSCRIÇÃO	TÍTULOS	NOTA NA AVALIAÇÃO DE TÍTULOS
Cleia Maria Andrade Santos	5640035666	-	0.00
Fabiana Vasconcelos Menezes	5640008134	0.50	0.50
Gisele Maduro Da Silva	5640008725	0.50	0.50
Poliana Aguiar Luiz	5640044396	1.00	1.00
410.4 - TÉC EM GES PENITENCIÁRIA - PEDAGOGO - ESPECIALISTA EM EDUCAÇÃO - CARAJÁS			
NOME	INSCRIÇÃO	TÍTULOS	NOTA NA AVALIAÇÃO DE TÍTULOS
Idelmar Silva Dos Santos	5650035918	0.50	0.50
Jaqueline Dayane Da Conceição Silva	5650011087	-	0.00
Josimara Cinthia Rodrigues Ribeiro	5650027102	-	0.00
Leocy Alves Pimentel	5650024660	0.50	0.50
Maria Auxiliadora Moraes Pinto	5650046906	-	0.00
Santiago Vanderlei Ribeiro	5650028958	-	0.00
410.5 - TÉC EM GES PENITENCIÁRIA - PEDAGOGO - ESPECIALISTA EM EDUCAÇÃO - RIO CAETÉ			
NOME	INSCRIÇÃO	TÍTULOS	NOTA NA AVALIAÇÃO DE TÍTULOS
Anderson Leal Cardoso	5660006108	0.50	0.50
Chrys Sherlla De Sousa Pereira	5660008902	-	0.00
Fran Ley Valecio Amorim Da Silva	5660000029	1.00	1.00
410.6 - TÉC EM GES PENITENCIÁRIA - PEDAGOGO - ESPECIALISTA EM EDUCAÇÃO - RIO CAPIM			
NOME	INSCRIÇÃO	TÍTULOS	NOTA NA AVALIAÇÃO DE TÍTULOS
Alonso Lopes Dos Santos	5670053089	1.00	1.00
Ana Claudia Gadelha Da Silva	5670002518	-	0.00
Kathely Chaves Ferreira Flexa Thó	5670048465	-	0.00
Priscila Suelyne Barbosa Feitosa Santiago	5670049304	1.00	1.00
Simone Nonato Miranda	5670016526	1.00	1.00
Viviane De Souza Silva	5670053022	-	0.00
411.10 - TÉC EM GES PENITENCIÁRIA - PSICOLOGIA - RIO CAPIM			
NOME	INSCRIÇÃO	TÍTULOS	NOTA NA AVALIAÇÃO DE TÍTULOS
Daniânisse Balieiro De Castro	5770043806	-	0.00
Denise Herlys Lopes De Sá	5770035505	1.00	1.00
Monique Barreto Dornelas	5770040786	-	0.00
Selma Lucia Gomes Do Nascimento	5770039034	1.00	1.00
411.1 - TÉC EM GES PENITENCIÁRIA - PSICOLOGIA - METROPOLITANA			
NOME	INSCRIÇÃO	TÍTULOS	NOTA NA AVALIAÇÃO DE TÍTULOS
Angela Maria Da Silva	5680043113	0.50	0.50
Antônio Reginaldo Maia De Araújo Júnior	5680030986	0.50	0.50
Ariane Tavares Bentes	5680016277	1.00	1.00
Belanny Barbosa Lopes	5680026572	0.50	0.50
Brena Maues De Souza Santos	5680049203	1.00	1.00
Brenda Motta Costa	5680027084	1.85	1.85
Camilla Galvão Tavares De Figueiredo	5680022262	1.00	1.00
Daiane Gasparetto Da Silva	5680039894	2.50	2.50
Elissandra De Oliveira Melo	5680017664	1.00	1.00
Gabriela Couteiro Duarte	5680017349	-	0.00
Glaucy Luana Pinto Freitas	5680041419	1.00	1.00
Helio Conceição Dos Santos Teixeira	5680035305	1.00	1.00
Janilson Tavares Moraes	5680051533	1.00	1.00
Jaqueline China Silva	5680031590	1.00	1.00
Jhéssyca Dias De Carvalho	5680038185	1.00	1.00
Joao Jorge Neto	5680043813	-	0.00
Jully Ana Leal Pinheiro	5680032539	1.00	1.00
Karen Priscila Lima Dos Anjos	5680052078	1.35	1.35
Larissa Sales Pereira	5680049467	1.00	1.00
Lucas Dourado Leão	5680026259	-	0.00
Luzia Da Poça Sousa	5680023424	1.00	1.00
Maria Da Conceição Santana Silva	5680043054	-	0.00
Milena Mendonça Dos Santos	5680034764	0.50	0.50
Rúdrissa Do Couto Abreu Pamplona	5680003498	0.50	0.50
Washingthon Napoleão Eufrázio	5680048990	1.35	1.35
411.2 - TÉC EM GES PENITENCIÁRIA - PSICOLOGIA - GUAMÁ			
NOME	INSCRIÇÃO	TÍTULOS	NOTA NA AVALIAÇÃO DE TÍTULOS
Adilson Modesto Felix	5690016977	-	0.00
Alexandrina Tereza Thomaz Santiago	5690054187	1.00	1.00

Aline Carneiro Bezerra	5690041093	0.50	0.50
Aline Santos Seabra	5690033461	1.00	1.00
Amanda Silva Carvalho	5690037843	1.00	1.00
Ana Amelia Aviz Soares	5690035275	1.00	1.00
Ana Claudia Lubenow	5690009491	0.50	0.50
Andreza Oliveira De Andrade	5690045411	-	0.00
Arthur Elias Silva Santos	5690054557	1.35	1.35
Brenda Bernardes Ribeiro Nogueira	5690042675	0.50	0.50
Camila Neves Da Silva	5690002242	-	0.00
Carolina Ribeiro Da Silva	5690048095	-	0.00
Daniela Pereira Da Costa	5690018914	-	0.00
Daniele Gonçalves Rodrigues	5690026366	0.50	0.50
Debora Freitas Moreira	5690031134	1.00	1.00
Eduardo Feliz Cavalcante	5690005329	-	0.00
Elaine Antunes De Souza	5690040019	0.50	0.50
Enio Ricardo Macedo Vilhena	5690008571	0.50	0.50
Erika Lima Aviz	5690023047	1.00	1.00
Fernanda Késia Santos Nolêto	5690025700	1.00	1.00
Gilberto Carmo Dos Santos	5690050797	-	0.00
Ieza Caline Moraes Souza Palheta	5690043459	0.50	0.50
Isabela Torres Ferreira	5690000879	-	0.00
Isabella Fernanda Ferreira Lobo	5690047220	-	0.00
Izabela Nayara Da Silva Lins	5690002893	-	0.00
Kayna Franciany Borges Moraes	5690049357	1.00	1.00
Lais Bezerra De Souza	5690029132	-	0.00
Layse Santos De Aviz	5690037479	1.00	1.00
Leyda Cristina Espindola Gomes	5690015554	-	0.00
Marina Cunha Santos	5690004183	0.50	0.50
Mayra Lima Rodrigues	5690047686	1.00	1.00
Paula Tatiana Alves Hinvaitt	5690027548	-	0.00
Priscila Da Costa Menezes Bittencourt	5690047579	0.50	0.50
Rafaele Habib Souza Aquime	5690049123	1.35	1.35
Rafaelly Cristina Santos Da Silva	5690029829	0.50	0.50
Rubilene Farias Pena	5690051912	0.50	0.50
Samela Mirian Pinheiro Alves	5690015956	1.00	1.00
Sonia Maria De Araujo Bezerra	5690012560	0.50	0.50
Syrlene Afonso Costa	5690033846	-	0.00
Terezinha De Jesus Alves De Lima Paiva	5690050603	1.00	1.00
Thiliane Melo Da Silva	5690003499	1.00	1.00
Virginia Augusta Oliveira Da Silveira	5690005912	-	0.00
Wagner Gouvea De Araujo	5690048819	0.50	0.50
411.3 - TÉC EM GES PENITENCIÁRIA - PSICOLOGIA - TAPAJÓS			
NOME	INSCRIÇÃO	TÍTULOS	NOTA NA AVALIAÇÃO DE TÍTULOS
Cleide Da Silva Basgal	5700043921	-	0.00
Taynara De Aguiar Sousa	5700006968	1.00	1.00
411.4 - TÉC EM GES PENITENCIÁRIA - PSICOLOGIA - MARAJÓ			
NOME	INSCRIÇÃO	TÍTULOS	NOTA NA AVALIAÇÃO DE TÍTULOS
Nayara Karoline Salomão Montenegro Souza	5710029535	-	0.00
411.5 - TÉC EM GES PENITENCIÁRIA - PSICOLOGIA - XINGU			
NOME	INSCRIÇÃO	TÍTULOS	NOTA NA AVALIAÇÃO DE TÍTULOS
Júlia Magalhães De Oliveira	5720029900	-	0.00
411.6 - TÉC EM GES PENITENCIÁRIA - PSICOLOGIA - BAIXO AMAZONAS			
NOME	INSCRIÇÃO	TÍTULOS	NOTA NA AVALIAÇÃO DE TÍTULOS
Alessandra Mota Teixeira	5730036368	-	0.00
Aline Fatima Borges Cecconello	5730038055	1.00	1.00
Jeovânia Sousa Da Cruz	5730007629	0.50	0.50
Kamila Paiva De Alcantara Sampaio	5730044361	-	0.00
Kemyla Karem Cardoso Assunção	5730001921	0.50	0.50
Luciana Lobato Gentil Sampaio	5730000720	1.00	1.00
Patrik Hilliard Silva Dos Santos	5730051984	-	0.00
Rosana Lais Santos Da Silva	5730018388	-	0.00
Tássia Cris Sena Liduino	5730010998	-	0.00
411.7 - TÉC EM GES PENITENCIÁRIA - PSICOLOGIA - CARAJÁS			
NOME	INSCRIÇÃO	TÍTULOS	NOTA NA AVALIAÇÃO DE TÍTULOS
Alana Patricia Ferreira Farias	5740039578	-	0.00
Alessandra Almeida Macedo Silveira	5740037282	0.50	0.50
Brunna Mariano Silva	5740012503	-	0.00
Elysabette Brito Da Cunha	5740042388	0.50	0.50
Fabrícia Pacheco Marques Ferraz	5740040640	1.00	1.00
Hiara De Bodas Lopes	5740052187	-	0.00
Juliana Martins Feitosa	5740022518	1.00	1.00
Karoline Correa De Oliveira	5740035691	-	0.00
Odemir Souza De Carvalho Junior	5740036025	-	0.00
411.8 - TÉC EM GES PENITENCIÁRIA - PSICOLOGIA - TOCANTINS			
NOME	INSCRIÇÃO	TÍTULOS	NOTA NA AVALIAÇÃO DE TÍTULOS
Maria Izabel Da Cunha Araujo	5750013142	-	0.00
Vicente De Paulo Ribeiro Estumano	5750010306	-	0.00
411.9 - TÉC EM GES PENITENCIÁRIA - PSICOLOGIA - RIO CAETÉ			
NOME	INSCRIÇÃO	TÍTULOS	NOTA NA AVALIAÇÃO DE TÍTULOS
Alice Correa Souza	5760042522	1.00	1.00
Carlos Jordam Marques Costa	5760050263	1.00	1.00
Cássio Araújo Corrêa	5760039574	0.50	0.50
Ellen Cristina Rocha Aranha Dos Santo	5760023627	0.50	0.50
Jaqueline Morais Pinto Sales	5760002030	1.00	1.00
Marcos Vinícius Moura Alemplanque	5760050144	1.00	1.00
Michelle Mendes Da Silva	5760021896	1.00	1.00

Rosyval Ramalho De Sousa	5760043585	0.50	0.50
412.10 - TÉC EM GES PENITENCIÁRIA - SERVIÇO SOCIAL - ARAGUAIA			
NOME	INSCRIÇÃO	TÍTULOS	NOTA NA AVALIAÇÃO DE TÍTULOS
Aline Machado Moreno	5890014015	1.00	1.00
Bruno Soares De Lima	5890027511	0.50	0.50
Elielson Cabral Dos Santos	5890012476	-	0.00
412.11 - TÉC EM GES PENITENCIÁRIA - SERVIÇO SOCIAL - LAGO TUCURUI			
NOME	INSCRIÇÃO	TÍTULOS	NOTA NA AVALIAÇÃO DE TÍTULOS
Regiane Pabla Lima Nogueira	5900045798	-	0.00
412.1 - TÉC EM GES PENITENCIÁRIA - SERVIÇO SOCIAL - METROPOLITANA			
NOME	INSCRIÇÃO	TÍTULOS	NOTA NA AVALIAÇÃO DE TÍTULOS
Adriana Lobato Miranda	5800035947	1.00	1.00
Adriana Santos De Albuquerque	5800024231	1.00	1.00
Aline Dos Santos Mendonça	5800008647	0.50	0.50
Aline Gomes Soares	5800020402	-	0.00
Aline Suely De Abreu Moreira	5800002500	-	0.00
Andrea Conceição Do Nascimento	5800024809	1.00	1.00
Artemisa Ferreira Pimenta	5800050811	1.00	1.00
Brena De Sousa Silva	5800009020	1.00	1.00
Camila Holanda Pantoja	5800005101	1.00	1.00
Cristina De Nazaré Santos Da Silva	5800000857	1.00	1.00
Danielle De Souza Ribeiro	5800037220	-	0.00
Deuzinete Da Silva Campos	5800008154	0.50	0.50
Ecila Raphaela Barroso Da Silva	5800029789	1.00	1.00
Eden Dos Santos Carvalho	5800007926	-	0.00
Edilcinha De Sousa Cavalcante De Magalhaes	5800030963	1.00	1.00
Elisangela De Fatima Sodre Vale	5800035378	1.00	1.00
Fabia Jaqueline Da Silva Miranda	5800031828	1.85	1.85
Flavia De Melo Oliveira Macedo	5800027533	1.00	1.00
Francilene Barros Barbosa	5800038162	1.00	1.00
Francisco Dos Santos Neto	5800018136	0.50	0.50
Gleisiane De Nazaré Vilhena Miranda	5800035082	1.00	1.00
Grasielen Cunha Caravelas	5800048431	-	0.00
Ivete De Fátima Ferreira Brabo	5800037642	0.85	0.85
Kelly Rodriques Vieira De Sousa	5800010098	1.00	1.00
Kristhiane De Lima Braga	5800008030	1.00	1.00
Larissa Santos Magalhães	5800042198	1.00	1.00
Laura Tayná Silva De Souza	5800021995	1.00	1.00
Leila Maria Rocha Da Silva	5800046022	0.50	0.50
Luana Silva Ruiz	5800045055	-	0.00
Luciane Danuza Cunha Leao	5800043437	0.50	0.50
Luciete Furtado De Almeida	5800042614	1.00	1.00
Marina Gabriele França Moraes	5800008680	1.00	1.00
Odineia Teixeira De Noronha	5800014129	0.50	0.50
Pamela Caroliny Ferreira Da Paz	5800009435	0.50	0.50
Pamella Isabela Alvarez Nylander	5800021682	-	0.00
Patricia Reis Carvalho	5800031015	0.50	0.50
Rejane Pimentel De Almeida	5800047702	1.00	1.00
Silvia Miranda Chaves Figueiredo	5800014897	1.00	1.00
Silvia Noemia Lima De Deus Leao	5800042336	-	0.00
Simonete De Jesus Teixeira Neves	5800013062	1.00	1.00
Suellen Reis Contente	5800025350	1.00	1.00
412.2 - TÉC EM GES PENITENCIÁRIA - SERVIÇO SOCIAL - GUAMÁ			
NOME	INSCRIÇÃO	TÍTULOS	NOTA NA AVALIAÇÃO DE TÍTULOS
Adriele Da Conceição Monteiro Dos Santos	5810047365	0.50	0.50
Aline Marcela Da Silva Santos	5810048199	1.00	1.00
Amanda Lima Torres	5810047049	1.00	1.00
Amanda Santos Brandão Nunes	5810048368	0.50	0.50
Ana Maria Monteiro Goncalves	5810000957	1.00	1.00
Andra De Jesus Quaresma De Araujo Palma	5810044029	0.50	0.50
Andra De Nazareth Navarro Dos Santos	5810036168	0.50	0.50
Andreia Dos Santos Nascimento	5810048386	0.50	0.50
Andréia Jordânia Alves Costa	5810044621	1.00	1.00
Andreza Da Costa Santana	5810031077	0.50	0.50
Antonio Eurico Dias Dos Santos	5810033772	1.00	1.00
Ariana Lira Lima	5810002866	-	0.00
Betania Do Socorro Santos Mourão	5810000238	-	0.00
Bruna Nascimento Miranda	5810054279	-	0.00
Bruna Nazaré Silva Monteiro	5810045962	-	0.00
Bruno César Barreto Moreira Sarrazin Noqueira	5810003449	1.00	1.00
Daiane Dos Santos Palheta	5810003242	0.50	0.50
Dalvina Magalhaes Braga Da Silva	5810002678	-	0.00
Daniele Thayse Da Silva	5810041955	1.00	1.00
Danieli Ribeiro Pires	5810039723	1.00	1.00
Danielle Vale Barbosa Pinheiro	5810021342	1.00	1.00
Dayana Silva Machado	5810039475	0.50	0.50
Denise Soares De Barros Ramos	5810008075	0.50	0.50
Dieni Machado Pacheco	5810003888	1.00	1.00
Doroteia Dos Santos Mesquita	5810027194	-	0.00
Edina Regina Lima Dos Santos	5810023905	1.00	1.00
Ednalva Silva Do Rosário	5810008194	1.00	1.00
Elaine Carvalho Alvarez	5810052703	1.00	1.00
Érica Fabricia Silva Pinheiro	5810001810	1.00	1.00
Euceli Barros Ferreira	5810048700	0.50	0.50
Francisca Luciannethy Pimentel Oliveira	5810044229	0.50	0.50
Gisele Freire Teixeira	5810011959	1.00	1.00
Giselle Santa Brigida Sarmento Da Rocha	5810000241	-	0.00
Giselly Cristina Barbosa Alves	5810027740	0.50	0.50
Gracielle Nazare Ramos Amorim	5810008922	1.00	1.00
Halyne Lima Santana	5810034821	-	0.00
Ivanildes Mandu Marques De Azevedo	5810031525	1.00	1.00
Jade Emi Santos Da Silva	5810010849	-	0.00
Jéssica Larissa Da Silva Carvalho	5810043821	-	0.00
Kamille Coelho Miranda	5810036362	0.50	0.50
Katia Cilene Souza Dos Santos	5810047037	0.50	0.50
Laiane De Oliveira Sena	5810030172	0.50	0.50
Laís Amaral Galucio	5810025115	1.00	1.00
Larissa Carla Silva Dos Santos	5810011411	-	0.00
Leidiane Maciel Leal	5810046796	0.50	0.50
Leila Janaina Novaes De Nazare	5810022358	-	0.00
Leiliane Santos Madalena	5810002328	1.00	1.00
Lidiane Pereira Monteiro	5810049870	-	0.00
Luciano Nascimento Pereira	5810033138	-	0.00
Luciete Dos Santos Tavares	5810046568	-	0.00
Maíra Araujo Oliveira	5810045421	0.50	0.50
Marcelha Cabral Vaz	5810012334	0.50	0.50
Marcelo Pinto Da Silva	5810051308	-	0.00
Marcia Sant Ana Beleza De Souza	5810047469	1.00	1.00
Marcos Vinicius De Melo Oliveira	5810009103	1.00	1.00
Maria De Jesus Dias Teixeira	5810041270	1.00	1.00
Mariana Correia Silva	5810006283	1.85	1.85
Maria Telma Da Silva Nunes	5810049862	1.00	1.00
Marina Prado De Melo Moraes	5810047489	-	0.00
Michelle Cristina Ribeiro Sodré	5810040676	-	0.00
Natalia Bezerra Prazeres	5810031086	0.50	0.50
Nilcileny Luz Silva	5810038487	-	0.00
Nilvaceia Mota Dos Santos	5810012486	1.00	1.00
Nubia Regina Lima Santos	5810012084	0.50	0.50
Patricia Da Silva Brito	5810000348	-	0.00
Paula Francineth Cardoso Braga	5810047492	1.00	1.00
Priscila Silva Dos Anjos	5810052177	0.50	0.50
Raquel Monteiro Gomes	5810033247	-	0.00
Reinaldo Augusto Dias Miranda	5810044832	1.00	1.00
Rejianne Cristine Pinheiro Da Silva	5810039788	1.00	1.00
Rosana Fernandes Azevedo	5810049402	0.50	0.50
Rosangela Cristina Do Carmo Da Costa	5810032176	-	0.00
Roseli Estácio Barbosa	5810005085	1.00	1.00
Rubens Bulhões Da Rosa	5810041559	-	0.00
Sayra Nonato Leite Soares	5810048933	-	0.00
Selma Lúcia Gomes Pantoja	5810045519	0.50	0.50
Sergio Luiz Cortinhas Ferreira Filho	5810014683	-	0.00
Silvane Ramalho De Sousa Ribeiro	5810047529	0.50	0.50
Soraia Suellen Marques Da Silva	5810044979	1.00	1.00
Tamara De Caritas Silveira Da Cruz	5810019306	1.00	1.00
Thamires Gama Portal	5810042285	1.00	1.00
Vanessa Cristina Campos Soares	5810047692	1.00	1.00
Vanessa Ineth Silva	5810008456	0.50	0.50
Vanessa Jacklinne Da Rocha Mendonça	5810034904	-	0.00
Yasmin Cristina Araujo Santiago	5810012759	0.50	0.50
Zaira Fabiane Ferrão Teles	5810037407	-	0.00
412.3 - TÉC EM GES PENITENCIÁRIA - SERVIÇO SOCIAL - TAPAJÓS			
NOME	INSCRIÇÃO	TÍTULOS	NOTA NA AVALIAÇÃO DE TÍTULOS
Daniella De Oliveira Barbosa	5820039117	-	0.00
Gilcilene Socorro Nunes Almeida	5820051625	0.50	0.50
412.4 - TÉC EM GES PENITENCIÁRIA - SERVIÇO SOCIAL - BAIXO AMAZONAS			
NOME	INSCRIÇÃO	TÍTULOS	NOTA NA AVALIAÇÃO DE TÍTULOS
Beatriz De Almeida Sales	5830039950	-	0.00
Geanderson Noqueira Fernandes	5830015501	-	0.00
Heloisa Fabiane De Lemos Pantoja	5830043817	-	0.00
Lelson Moraes Da Costa	5830001168	-	0.00
Leyle Ananda Da Mota Pachêco	5830026693	-	0.00
Lyza Mielle Coelho De Sousa	5830013964	-	0.00
Marcileia Valente Lopes	5830045714	-	0.00
Maria Ilzanei Goes Noqueira	5830013708	1.00	1.00
Raenilce Paes Lisboa	5830011399	1.00	1.00
Rodrigo Marcelo Rodrigues Da Paz	5830029284	-	0.00
Roseane Costa Dos Santos	5830044068	-	0.00
Vanessa Vidal Coelho	5830034178	-	0.00
412.5 - TÉC EM GES PENITENCIÁRIA - SERVIÇO SOCIAL - CARAJÁS			
NOME	INSCRIÇÃO	TÍTULOS	NOTA NA AVALIAÇÃO DE TÍTULOS
Albeniza Pinto Da Silva	5840000819	-	0.00
Aline Firmino Oliveira Tolentino	5840034388	0.50	0.50
Ana Lucia Farias Gomes	5840002510	-	0.00
Ananda Tighar Lima Quadros	5840050794	1.00	1.00
Cândida Joelma De Sousa Cruz	5840008219	-	0.00
Débora Do Socorro Pamplona Beltrão	5840027019	1.00	1.00
Eliane Da Silva Oliveira	5840027129	0.50	0.50
Fabiane Tiago Pacheco Da Silva	5840008447	0.50	0.50
Ismael Nascimento Araújo	5840014763	0.50	0.50
Jacinta De Fátima Tavares Teixeira	5840038110	1.00	1.00
Luciana Nascimento Pinto	5840000216	-	0.00
Maria Carolina Moraes Do Carmo	5840045981	-	0.00
Michele Adriana Silva Pires	5840040862	1.00	1.00
Rayane Bezerra De Sousa	5840003692	-	0.00
Rosania Correia Da Silva Lima	5840037862	0.50	0.50
Rosiane Silva Nascimento De Matos	5840024529	0.50	0.50
Sandra Maria Da Costa Silva	5840040569	-	0.00
Sulair Gomes De Souza Nunes	5840000306	1.00	1.00
412.6 - TÉC EM GES PENITENCIÁRIA - SERVIÇO SOCIAL - TOCANTINS			

NOME	INSCRIÇÃO	TÍTULOS	NOTA NA AVALIAÇÃO DE TÍTULOS
Aldenice Pinheiro Da Silva Diniz	5850051549	1.00	1.00
Danielle Moraes Baia Rodrigues	5850014616	0.50	0.50
Francy Teresinha Dos Passos Goes	5850029238	1.00	1.00
Jefferson Thiago Da Silva Silva	5850043925	-	0.00
Jose Olegario Coutinho Filho	5850001463	0.50	0.50
Layana Azevedo Dos Santos	5850053912	0.50	0.50
Neylce Furtado Freitas	5850048713	0.50	0.50
Raiana Ferreira Fonseca	5850032017	0.50	0.50
Vanilda Quintino De Souza	5850044558	0.50	0.50
412.7 - TEC EM GES PENITENCIÁRIA - SERVIÇO SOCIAL - MARAJO			
NOME	INSCRIÇÃO	TÍTULOS	NOTA NA AVALIAÇÃO DE TÍTULOS
Elenise Pinheiro Ramos	5860051487	1.00	1.00
Luana Ribeiro De Andrade	5860034654	1.00	1.00
Maxmiller Chaves Dos Anjos	5860009157	1.00	1.00
Patricia Suelen Gomes Melo	5860000971	1.00	1.00
412.8 - TEC EM GES PENITENCIÁRIA - SERVIÇO SOCIAL - RIO CAETÉ			
NOME	INSCRIÇÃO	TÍTULOS	NOTA NA AVALIAÇÃO DE TÍTULOS
Antonia Claudia Lima De Souza	5870026942	-	0.00
Delia Luzia Nascimento Pereira	5870008283	1.00	1.00
Gilson Moreira Angelim	5870027047	0.50	0.50
Jaqueline Araujo Da Silva	5870004262	0.50	0.50
Rodrigo Almeida Veloso	5870041052	-	0.00
412.9 - TEC EM GES PENITENCIÁRIA - SERVIÇO SOCIAL - RIO CAPIM			
NOME	INSCRIÇÃO	TÍTULOS	NOTA NA AVALIAÇÃO DE TÍTULOS
Cenimar Ferreira Morais Pereira	5880027632	1.00	1.00
Jaqueline Da Silva Chaves Colins	5880024569	-	0.00
Josiane Ferreira De Brito De Oliveira	5880006337	0.50	0.50
413.1 - TEC EM GES DE INFRAESTRUTURA - ARQUITETURA - METROPOLITANA			
NOME	INSCRIÇÃO	TÍTULOS	NOTA NA AVALIAÇÃO DE TÍTULOS
Ana Carolina Xavier Reis	5920000016	0.50	0.50
Cristina Helena Camargo Guerreiro	5920013929	-	0.00
Joao Almerio Luz Quadros	5920004079	-	0.00
Kelly Iolanda Melo Martins Paz	5920044555	1.00	1.00
Lidiane De Oliveira Rios	5920049182	-	0.00
Luciana Filgueira Menezes	5920052225	-	0.00
Nathália Canêdo De Lima Silva	5920012488	-	0.00
Nathalia Yasmin Luz E Silva	5920003883	0.50	0.50
Rafaela Maria Colares Viana	5920010920	1.00	1.00
Scylla Esperante De Lima	5920037173	-	0.00
Wilmax Smith Santos	5920008145	-	0.00
414.1 - TEC EM GES DE INFRAESTRUTURA - ENGENHARIA CIVIL - METROPOLITANA			
NOME	INSCRIÇÃO	TÍTULOS	NOTA NA AVALIAÇÃO DE TÍTULOS
Alice Dos Santos Machado	5930013777	-	0.00
Bruno Roberto Cunha Dos Santos	5930015497	-	0.00
Euler Santos Arruda Junior	5930007666	-	0.00
Fernando Souza Dos Santos	5930002562	-	0.00
Helmo Silva De Oliveira (Sub Judice)	5930034055	-	0.00
Jailton Da Silva Chaves	5930005407	-	0.00
Marcelo Rodrigues Maciel	5930017160	-	0.00
Romulo Rossine Dos Santos Brito	5930021129	0.50	0.50
Wanessa Albuquerque Ferreira	5930042278	-	0.00
415.1 - TEC EM GES DE INFRAESTRUTURA - ENGENHARIA ELÉTRICA - METROPOLITANA			
NOME	INSCRIÇÃO	TÍTULOS	NOTA NA AVALIAÇÃO DE TÍTULOS
Línercky André Cézar Soares Lustosa	5940043525	0.50	0.50
Lucas Felipe Amaral	5940007798	1.35	1.35
Luis Paulo Wanghon Maia	5940010569	0.50	0.50
Sanmy Cruz Almeida	5940012928	0.50	0.50
416.1 - TEC EM GES DE INFRAESTRUTURA - ENGENHEIRO DE SEG DO TRABALHO - METROPOLITANA			
NOME	INSCRIÇÃO	TÍTULOS	NOTA NA AVALIAÇÃO DE TÍTULOS
Alexandre De Souza Brasil	5950049132	0.50	0.50
Ana Carolina Rodrigues Da Cruz	5950037225	-	0.00
Cristiane Do Socorro Sarmento Corrêa	5950013181	-	0.00
Edson Barbosa Nascimento	5950013598	-	0.00
Filipe Oliveira Rocco	5950049260	1.35	1.35
Giancarlo Nascimento Eulálio	5950015251	0.50	0.50
Tamiris Cristina Da Costa Lima	5950005009	-	0.00
417.1 - TEC EM GES DE INFRAESTRUTURA - TÉCNICO EM GESTÃO DE INFORMÁTICA - METROPOLITA			
NOME	INSCRIÇÃO	TÍTULOS	NOTA NA AVALIAÇÃO DE TÍTULOS
Adson Loel Santos Martins	5960050520	-	0.00
Bernardo De Alcântara Zell Costa	5960013289	0.50	0.50
Cristiane Do Socorro Sarmento Corrêa	5960013548	-	0.00
Diego Euclides Cordeiro Marques	5960042377	-	0.00
Isadora Mendes Dos Santos	5960026805	0.85	0.85
Julio Francisco Couto De Carvalho	5960041311	0.50	0.50
Marcelo Hugo Reis Câmara	5960047569	1.00	1.00
Tonny Surian Costa Da Silva	5960033956	0.50	0.50
Wanderson Carlos Da Costa Lopes	5960002659	-	0.00

Protocolo: 414442

IMPRENSA OFICIAL DO ESTADO

TERMO ADITIVO A CONTRATO

Termo Aditivo: 003/2019/IOE.
Exercício: 2019.
Contrato: 024/2016/IOE.
Data de assinatura: 01/03/2019
Vigência: 02/03/2019 a 01/03/2020.
Justificativa: Prorrogação do prazo de vigência do contrato de n.º 024/2016/IOE por 12 (doze) meses, com fundamento legal no art. 57, II da Lei n.º 8.666/93.
Valor Total: R$ 42.332,64 (Quarenta e Dois Mil, Trezentos e Trinta e Dois Reais e Sessenta e Quatro Centavos).
Orçamento:
Programa de Trabalho: 22.122.1297.8338;
Elemento de Despesa: 33.90.33;
Fonte de Recurso: 0261.00.6355;
Plano Interno: 420.000.8338C.
Contratado: ATLANTA RENT A CAR LTDA (CNPJ Nº 01.135.910/0001-44)
Endereço: Travessa 14 de abril, n.º 2288, Bairro: Guamá, Belém-PA.
E-mail: atlanta@amazon.com.br
Fone: (91) 3249–6869
Ordenador: JORGE LUIZ GUIMARÃES PANZERA.

Protocolo: 414336

INSTITUTO DE ASSISTÊNCIA DOS SERVIDORES DO ESTADO DO PARÁ

OUTRAS MATÉRIAS

PORTARIA Nº 198 de 28 de fevereiro de 2019
Considerando que a PORTARIA Nº 480/GS de 05/07/18, publicada no DOE nº 33.651 de 06/07/18, oficializa a redistribuição da servidora Vanderly Camelo Xavier para SEPLAN.
REVOGAR, a PORTARIA Nº 173 de 09/05/2018, publicada no Diário Oficial nº 33.623 de 23/05/2018 e, Protocolo nº 315442, que cedeu a servidora VANDERLY CAMELO XAVIER, matrícula nº 3153150/1, para Secretaria de Estado de Planejamento.
A presente Portaria retroagirá seus efeitos a contar do dia 06 de julho de 2018.
BERNARDO ALBUQUERQUE DE ALMEIDA
Presidente

Protocolo: 414236

PORTARIA Nº 218 de 14 de março de 2019
NOMEAR, ROSIVALDO RODRIGUES BARBOSA, para exercer o cargo em comissão de Supervisor Administrativo do IASEP, com atuação na Agência Municipal/Abaetetuba/Pará, sob o código GEP-DAS-011.2.
A presente Portaria entra em vigor a partir do dia 15 de março de 2019.
BERNARDO ALBUQUERQUE DE ALMEIDA
Presidente

PORTARIA Nº 219 de 14 de março de 2019
EXCLUIR, a Gratificação por Regime Especial de Trabalho de Tempo Integral, o percentual de 30%(trinta por cento) da servidora ROSA HELENA NASCIMENTO PEREIRA, matricula nº 3155943/1, concedida através da PORTARIA Nº 301 de 07/08/2013, publicada no Diário Oficial do Estado nº 32.456 de 08/08/2013, publicação nº 565517.
A presente Portaria entrará em vigor a contar a contar do dia 01 de abril de 2019.
BERNARDO ALBUQUERQUE DE ALMEIDA
Presidente

PORTARIA Nº 220 de 14 de março de 2019
EXCLUIR, a Gratificação por Regime Especial de Trabalho de Tempo Integral, o percentual de 30%(trinta por cento) da servidora EDNA MARIA SIQUEIRA PINHEIRO, matricula nº 3157261/1, concedida através da PORTARIA Nº 301 de 07/08/2013, publicada no Diário Oficial do Estado nº 32.456 de 08/08/2013, publicação nº 565517.
A presente Portaria entrará em vigor a contar do dia 01 de abril de 2019.
BERNARDO ALBUQUERQUE DE ALMEIDA
Presidente

PORTARIA Nº 221 de 14 de março de 2019
CONCEDER, a servidora REGINA FATIMA DE SOUSA MACEDO, Matrícula nº 5229456/2, ocupante do cargo de Agente de Saúde, lotada na Gerencia de Administração de Pessoas, Gratificação por Regime Especial de Trabalho de Tempo Integral, correspondente a 30% (Trinta por cento), sobre o vencimento do cargo.
A presente Portaria entrará em vigor a contar do dia 01 de abril de 2019.
BERNARDO ALBUQUERQUE DE ALMEIDA
Presidente

PORTARIA Nº 222 de 14 de março de 2019
CONCEDER, ao servidor RAIMUNDO DE OLIVEIRA LIMA, Matrícula nº 3154173/1, ocupante do cargo de Assistente Administrativo, lotado na Gerencia de Fiscalização e Arrecadação, Gratificação por Regime Especial de Trabalho de Tempo Integral, correspondente a 30% (Trinta por cento), sobre o vencimento do cargo.
A presente Portaria entrará em vigor a contar do dia 01 de abril de 2019.
BERNARDO ALBUQUERQUE DE ALMEIDA
Presidente

Protocolo: 414293

INSTITUTO DE GESTÃO PREVIDENCIÁRIA DO ESTADO DO PARÁ

SUPRIMENTO DE FUNDO

PORTARIA Nº 061 DE 14 DE MARÇO DE 2019
A Diretora de Administração e Finanças do Instituto de Gestão Previdenciária do Estado do Pará - IGEPREV, no uso das atribuições que lhe foram conferidas pela PORTARIA Nº 112/2013, de 11/04/2013 publicada no DOE nº 32.376 de 15/04/2013.
CONSIDERANDO, o Processo Administrativo Eletrônico nº 2019/88560, de 26/02/2019;
RESOLVE:
I - CONCEDER a servidora Kelly Negrão Lima, Id Funcional nº 57214698/1, ocupante do cargo de Assistente Administrativo/Gerente, lotada na Gerência de Suporte Administrativo, Suprimento de Fundos no valor total de R$ 3.000,00 (três mil reais), o qual deverá observar a classificação orçamentária abaixo:

Programa de Trabalho	Fonte do Recurso	Natureza da Despesa	Valor
1297	0261	339030	R$ 2.000,00
1297	0261	339039	R$ 1.000,00

II – ESTABELECER o prazo para aplicação do suprimento de fundo de até 60 (sessenta) dias, contados a partir da emissão da Ordem Bancária e para prestação de contas, 10 (dez) dias subsequentes ao término do prazo estabelecido para aplicação dos recursos.
DÊ-SE CIÊNCIA, REGISTRE-SE, PUBLIQUE-SE E CUMPRA-SE.
Instituto de Gestão Previdenciária do Estado do Pará, 14 de março de 2019.
Eudézia Cristina do Lago Martins
Diretora de Administração e Finanças

Protocolo: 414351

DIÁRIA

PORTARIA Nº 063 DE 14 DE MARÇO DE 2019
A Diretora de Administração e Finanças do Instituto de Gestão Previdenciária do Estado do Pará - IGEPREV, no uso das atribuições que lhe foram conferidas pela PORTARIA Nº 112/2013, de 11/04/2013 publicada no DOE nº 32.376 de 15/04/2013.
CONSIDERANDO o que dispõe os arts. 145 a 149, da Lei nº. 5.810, de 24 de janeiro de 1994; e
CONSIDERANDO o Processo Administrativo Eletrônico nº 2019/108410, de 13/03/2019.
RESOLVE:
I – Autorizar o servidor Ernan Felipe Pereira Neves, matrícula funcional n.º 57220158/3, ocupante da função de Assistente Administrativo, lotado na Gerência de Suporte Administrativo, a viajar ao município de Castanhal/PA, no dia 19/03/2019, a fim de realizar o levantamento do patrimônio, no pólo do IGEPREV, localizado em Castanhal/PA.
II- Conceder de acordo com as bases legais vigentes, ½ (meia) diária ao servidor acima, que se deslocará conforme item I.
DÊ-SE CIÊNCIA, REGISTRE-SE, PUBLIQUE-SE E CUMPRA-SE.
Instituto de Gestão Previdenciária do Estado do Pará, 14 de março de 2019.
Eudézia Cristina do Lago Martins
Diretora de Administração e Finanças

Protocolo: 414419

PORTARIA Nº 060 DE 13 DE MARÇO DE 2019
A Diretora de Administração e Finanças do Instituto de Gestão Previdenciária do Estado do Pará - IGEPREV, no uso das atribuições que lhe foram conferidas pela PORTARIA Nº 112/2013, de 11/04/2013 publicada no DOE nº 32.376 de 15/04/2013.
CONSIDERANDO o que dispõe os arts. 145 a 149, da Lei nº. 5.810, de 24 de janeiro de 1994; e
CONSIDERANDO, o processo nº 2019/109092 (PAE), de 13/03/2019.
RESOLVE:
I – Conceder ao servidor Silvio Roberto Vizeu Lima, matrícula funcional n.º 54184884/3, ocupante do cargo de Presidente, lotado na Presidência, 02 (duas) diárias a título de complementação, das diárias pagas através da PORTARIA Nº 054/2019, de 11/03/2019, publicada no DOE 33.822, de 12/03/2019, referente ao período de 11/03/2019 a 12/03/2019.
DÊ-SE CIÊNCIA, REGISTRE-SE, PUBLIQUE-SE E CUMPRA-SE.
Instituto de Gestão Previdenciária do Estado do Pará, 13 de Março de 2019.
Eudézia Cristina do Lago Martins
Diretora de Administração e Finanças

Protocolo: 414182

PORTARIA Nº 062 DE 14 DE MARÇO DE 2019
A Diretora de Administração e Finanças do Instituto de Gestão Previdenciária do Estado do Pará - IGEPREV, no uso das atribuições que lhe foram conferidas pela PORTARIA Nº 112/2013, de 11/04/2013 publicada no DOE nº 32.376 de 15/04/2013.
CONSIDERANDO o que dispõe os arts. 145 a 149, da Lei nº. 5.810, de 24 de janeiro de 1994; e
CONSIDERANDO o Processo Administrativo Eletrônico nº 2019/108410, de 13/03/2019.
RESOLVE:
I – Autorizar o servidor Alessandro Morais Nonato, matrícula funcional n.º 5907216/2, ocupante da função de Técnico em Gestão de Informática, lotado na Coordenadoria de Tecnologia da Informação, a viajar ao município de Castanhal/PA, no dia 19/03/2019, objetivando a troca de suíte, formatação de duas máquinas, bem como, configuração da rede do pólo do IGEPREV, localizado em Castanhal/PA.
II- Conceder de acordo com as bases legais vigentes, ½ (meia) diária ao servidor acima, que se deslocará conforme item I.
DÊ-SE CIÊNCIA, REGISTRE-SE, PUBLIQUE-SE E CUMPRA-SE.
Instituto de Gestão Previdenciária do Estado do Pará, 14 de março de 2019.
Eudézia Cristina do Lago Martins
Diretora de Administração e Finanças

Protocolo: 414417

OUTRAS MATÉRIAS

REVISÃO DE APOSENTADORIA
PORTARIA RET AP Nº 0775 DE 13 DE MARÇO DE 2019.
FUNDAMENTAÇÃO: I – Declarar a nulidade da Portaria RET nº 565 de 26 de fevereiro de 2019, que retificou a Portaria AP nº 116 de 09 de janeiro de 2019, em razão do princípio da autotutela da Administração Pública;
II - Retificar a Portaria AP nº 116 de 09 de janeiro de 2019 que aposentou MARIA EDUARDA MONTEIRO DOS SANTOS, matrícula nº 528358/1, no cargo de Professora Classe Especial, Nível I, lotada na Secretaria de Estado de Educação - SEDUC, de acordo com o art. 6º, incisos I, II, III, e IV da Emenda Constitucional nº 41/03 c/c os arts. 2° e 5° da Emenda Constitucional n° 47/05, art. 7º da Emenda Constitucional nº 41/03 e o art. 54-A, incisos I, II, III e IV da Lei Complementar nº 39/02, com as alterações introduzidas pela Lei Complementar nº 49/05; art. 37, § 2°, da Lei n° 5.351/86 c/c Acórdão n° 55.856 do TCE/PA de 06.07.2016; art. 32, caput, da Lei nº 7.442/2010 cumulado com o art. 35, caput, da Lei nº 5.351/86; art. 131, § 1º, inciso VIII, da Lei nº 5.810/94, combinado com o parágrafo único do art. 36 da Lei nº. 5.351/86, de modo a modificar os valores das parcelas vencimento integral, aulas suplementares, gratificação de magistério- 10% e adicional por tempo de serviço- 50%, percebendo nessa situação os proventos mensais de R$ 2.205,23 (DOIS MIL, DUZENTOS E CINCO REAIS E VINTE E TRÊS CENTAVOS), assim discriminados:
III – Os efeitos retroagirão a 1º de fevereiro de 2019, data da concessão da aposentadoria.
SERVIDOR(A): MARIA EDUARDA MONTEIRO DOS SANTOS
MATRICULA: 528358/1
ORGÃO: Secretaria de Estado de Educação – SEDUC
CARGO: Professora Classe Especial, Nível I
VALOR: R$ 2.205,23
ORDENADOR: Lúcia Pampolha de Santa Brigida

Protocolo: 414209

ESCOLA DE GOVERNANÇA PÚBLICA DO ESTADO DO PARÁ

DISPENSA DE LICITAÇÃO

TERMO DE DISPENSA DE LICITAÇÃO N° 001/2019
Data da Autorização: 14/03/2019.
Contratada: DINASTIA VIAGENS E TURISMO LTDA EPP - DINASTUR
Valor Total: R$ 76.255,00 (setenta e seis mil, duzentos e cinquenta e cinco reais)
Objeto: CONTRATAÇÃO EMERGENCIAL DE EMPRESA ESPECIALIZADA PARA PRESTAÇÃO DE SERVIÇOS DE AGENCIAMENTO DE VIAGENS, QUE COMPREENDE A EMISSÃO, REMARCAÇÃO E CANCELAMENTO DE PASSAGENS AÉREAS E FLUVIAIS.
Fundamento legal: Art. 24, IV, da Lei 8.666/93.
Processo: 110428/2019
Ordenador Responsável
EVANILZA DA CRUZ MARINHO MACIEL
Diretora Geral.

Protocolo: 414451

RATIFICAÇÃO DE DISPENSA DE LICITAÇÃO

TERMO DE RATIFICAÇÃO DE DISPENSA DE LICITAÇÃO N° 001/2019
A Diretora Geral da Escola de Governança Pública do Estado do Pará – EGPA, no uso de suas atribuições legais, resolve RATIFICAR a DISPENSA DE LICITAÇÃO N° 001/2019, com o fundamento legal Art. 24, IV, da lei 8.666/93.
Belém, 14 de março de 2019.
EVANILZA DA CRUZ MARINHO MACIEL
Diretora Geral.

Protocolo: 414459

SECRETARIA DE ESTADO DA FAZENDA

PORTARIA

PORTARIAS DE CONCESSÃO DE ISENÇÃO DE IPVA CAIF/DTR

PORTARIA Nº 2019330001741, de 12 de março de 2019
MOTIVO: Conceder a isenção de IPVA para pessoa com deficiência relativo a veículo no ano de 2019.
BASE LEGAL: Art. 3º, inciso XII da Lei n.º 6.017, de 30 de dezembro de 1996; Decreto n.º 2.703, de 27 de dezembro de 2006 e Instrução Normativa n.º 0009, de 20 de junho de 2007.
INTERESSADO: HELOISA HELENA DA SILVA IZOLA.
CPF: 395.173.302-00.
MARCA/MODELO: M.BENZ/GLA200FF.
CHASSI: 9BMTG4DW1HM002504.

PORTARIA Nº 2019330001740, de 12 de março de 2019
MOTIVO: Conceder a isenção de IPVA para pessoa com deficiência relativo a veículo no ano de 2019.
BASE LEGAL: Art. 3º, inciso XII da Lei n.º 6.017, de 30 de dezembro de 1996; Decreto n.º 2.703, de 27 de dezembro de 2006 e Instrução Normativa n.º 0009, de 20 de junho de 2007.
INTERESSADO: MARIA CAROLINA LOPES REIS.
CPF: 497.980.067-04.
MARCA/MODELO: HONDA/FIT LX FLEX.
CHASSI: 93HGE6850DZ210914.

PORTARIA Nº 2019330001742, de 12 de março de 2019
MOTIVO: Conceder a isenção de IPVA para pessoa com deficiência relativo a veículo no ano de 2019.
BASE LEGAL: Art. 3º, inciso XII da Lei n.º 6.017, de 30 de dezembro de 1996; Decreto n.º 2.703, de 27 de dezembro de 2006 e Instrução Normativa n.º 0009, de 20 de junho de 2007.
INTERESSADO: MARIA RISOMAR COSTA RIBEIRO.
CPF: 338.348.652-49.
MARCA/MODELO: JEEP/RENEGADE 1.8 AT.
CHASSI: 98861110XKK231784.

PORTARIA Nº 2019330001744, de 12 de março de 2019
MOTIVO: Conceder a isenção de IPVA para pessoa com deficiência relativo a veículo no ano de 2019.
BASE LEGAL: Art. 3º, inciso XII da Lei n.º 6.017, de 30 de dezembro de 1996; Decreto n.º 2.703, de 27 de dezembro de 2006 e Instrução Normativa n.º 0009, de 20 de junho de 2007.
INTERESSADO: NEIDE ROCHA CUNHA SOLIMOES.
CPF: 092.557.962-91.
MARCA/MODELO: FIAT/ARGO DRIVE 1.3 GSR.
CHASSI: 9BD358A47KYJ36722.

PORTARIA Nº 2019330001743, de 12 de março de 2019
MOTIVO: Conceder a isenção de IPVA para pessoa com deficiência relativo a veículo no ano de 2019.
BASE LEGAL: Art. 3º, inciso XII da Lei n.º 6.017, de 30 de dezembro de 1996; Decreto n.º 2.703, de 27 de dezembro de 2006 e Instrução Normativa n.º 0009, de 20 de junho de 2007.
INTERESSADO: PRISCILA GONCALVES GIORDANO DO COUTO.
CPF: 003.422.552-82.
MARCA/MODELO: JEEP/COMPASS LONGITUDE D.
CHASSI: 988675126JKH89201.

PORTARIA Nº 2019330001745, de 12 de março de 2019
MOTIVO: Conceder a isenção de IPVA para pessoa com deficiência relativo a veículo no ano de 2019.
BASE LEGAL: Art. 3º, inciso XII da Lei n.º 6.017, de 30 de dezembro de 1996; Decreto n.º 2.703, de 27 de dezembro de 2006 e Instrução Normativa n.º 0009, de 20 de junho de 2007.
INTERESSADO: RAIMUNDO MACARIO DOS SANTOS NETO.
CPF: 628.156.017-53.
MARCA/MODELO: HONDA/HR-V EX CVT.
CHASSI: 93HRV2850GZ157285.

PORTARIA Nº 2019330001739, de 12 de março de 2019
MOTIVO: Conceder a isenção de IPVA para pessoa com deficiência relativo a veículo no ano de 2019.
BASE LEGAL: Art. 3º, inciso XII da Lei n.º 6.017, de 30 de dezembro de 1996; Decreto n.º 2.703, de 27 de dezembro de 2006 e Instrução Normativa n.º 0009, de 20 de junho de 2007.
INTERESSADO: ROSIVALDO BENTES TAVARES.
CPF: 116.977.092-49.
MARCA/MODELO: JEEP/RENEGADE 1.8 AT.
CHASSI: 98861110XKK231357.

PORTARIA Nº 2019330001749, de 13 de março de 2019
MOTIVO: Conceder a isenção de IPVA para pessoa com deficiência relativo a veículo no ano de 2019.
BASE LEGAL: Art. 3º, inciso XII da Lei n.º 6.017, de 30 de dezembro de 1996; Decreto n.º 2.703, de 27 de dezembro de 2006 e Instrução Normativa n.º 0009, de 20 de junho de 2007.
INTERESSADO: GIRLENE DA SILVA MELO.
CPF: 517.852.772-00.
MARCA/MODELO: HONDA/HR-V EX CVT.
CHASSI: 93HRV2850KZ115455.

PORTARIA Nº 2019330001747, de 13 de março de 2019
MOTIVO: Conceder a isenção de IPVA para pessoa com deficiência relativo a veículo no ano de 2019.
BASE LEGAL: Art. 3º, inciso XII da Lei n.º 6.017, de 30 de dezembro de 1996; Decreto n.º 2.703, de 27 de dezembro de 2006 e Instrução Normativa n.º 0009, de 20 de junho de 2007.
INTERESSADO: GLEDSON ANTONIO DO NASCIMENTO DINIZ.
CPF: 040.524.358-85.
MARCA/MODELO: CHEV/TRAILBLAZER LTZ D4A.
CHASSI: 9BG156MK0KC444027.

PORTARIA Nº 2019330001746, de 13 de março de 2019
MOTIVO: Conceder a isenção de IPVA para pessoa com deficiência relativo a veículo no ano de 2019.
BASE LEGAL: Art. 3º, inciso XII da Lei n.º 6.017, de 30 de dezembro de 1996; Decreto n.º 2.703, de 27 de dezembro de 2006 e Instrução Normativa n.º 0009, de 20 de junho de 2007.
INTERESSADO: LOURDES DO SOCORRO SERRA DA SILVA.
CPF: 605.510.462-87.
MARCA/MODELO: NISSAN/VERSA 16SL CVT.
CHASSI: 94DBCAN17KB111881.

PORTARIA Nº 2019330001748, de 13 de março de 2019
MOTIVO: Conceder a isenção de IPVA para pessoa com deficiência relativo a veículo no ano de 2019.
BASE LEGAL: Art. 3º, inciso XII da Lei n.º 6.017, de 30 de dezembro de 1996; Decreto n.º 2.703, de 27 de dezembro de 2006 e Instrução Normativa n.º 0009, de 20 de junho de 2007.
INTERESSADO: PAULO EDUARDO FARIAS BRASILIENSE.
CPF: 025.359.122-87.
MARCA/MODELO: TOYOTA/YARIS SD XL 15 AT.
CHASSI: 9BRBC9F33K8041676.

Protocolo: 414084

PORTARIA N° 44052019 DE MARÇO DE 2019

Altera dispositivos da Portaria n° 1.700, de 22 de abril de 2003, que trata de imunidade do Imposto sobre a Propriedade de Veículos Automotores - IPVA aos veículos de propriedade das Prefeituras, Secretarias e Câmaras Municipais de municípios paraenses e dos órgãos integrantes especificados da administração dos municípios paraenses.
O COORDENADOR FAZENDÁRIO DA COORDENADORIA EXECUTIVA ESPECIAL DE ADMINISTRAÇÃO TRIBUTÁRIA DO IPVA E DO ITCD, no uso da competência que lhe é conferida pela Portaria n° 826, de 24 de setembro de 2001, nova redação dada pela Portaria n° 1.178, de 28 de setembro de 2010, e tendo em vista os termos do processo de n° 122018730002838-6 e 192018730003674-0..
R E S O L V E :
Art. 1° Fica acrescentado os incisos LXV e LXVI ao art. 1° da Portaria n° 1.700, de 22 de abril de 2003, com a seguinte redação:
LXV – Fundo Municipal de Meio Ambiente de Capanema/Pa. - CNPJ n° 28.121.349/0001-09
.LXVI - Fundo Municipal de Educação de Dom Eliseu/Pa. - CNPJ nº. 22.453.776/0001-08.
Art. 2° Esta Portaria entra em vigor na data de sua publicação no Diário Oficial do Estado.
Gabinete do Coordenador da CEEAT - IPVA e ITCD, em 14 de Março de 2019.
WELLINGTON MONTEIRO CARDOSO
Coordenador Fazendário - CEEAT/IPVA/ITCD.

Protocolo: 414428

PORTARIA DE CONCESSÃO DE ISENÇÃO DE ICMS CAIF/DTR

MOTIVO: Conceder a isenção de ICMS na aquisição de veículo para pessoa com deficiência.
BASE LEGAL: Lei Complementar n.º 24, de 7 de janeiro de 1975; Convênio ICMS 38, de 30 de março de 2012 e arts. 1º e 50 do Anexo II do Regulamento do ICMS, aprovado pelo Decreto n.º 4.676, de 18 de junho de 2001.
INTERESSADO: CAMILLA MARIA CAMPOS MOTA MIRANDA.
CPF: 022.191.031-02.
MARCA/MODELO: JEEP/RENEGADE 1.8 AT.
VALOR DO VEÍCULO COM IMPOSTOS: R$69.990,00.
VALOR DO VEÍCULO SEM IPI/ICMS: R$54.655,00.

Protocolo: 414081

DESIGNAR FISCAL DE CONTRATO

PORTARIA Nº 128 DE 08 DE MARÇO DE 2019.
A DIRETORA DE ADMINISTRAÇÃO, no uso das atribuições que lhe são conferidas pela Portaria SEFA nº 451, de 13/02/2019, publicada no D.O.E. 33.805 de 15/02/2019),
RESOLVE:
DESIGNAR os servidores ARMANDO VILHENA RODRIGUES, Identificação Funcional nº 2007606/4, Técnico, e GEORGE TAVARES DOS SANTOS, Identificação Funcional nº 5570050/1, Auditor Fiscal de Receitas Estaduais, ambos lotados na CECOMT-Itinga, respectivamente, como Fiscal e Fiscal Substituto do Contrato nº 003/2019/SEFA, firmado entre a SEFA e a empresa A D C MOTA, que trata da contratação de empresa para o fornecimento de água mineral potável, não gaseificada, acondicionada em garrafões de 20 litros, no quantitativo de 168 (cento e sessenta e oito) unidades por mês, para CECOMT-Itinga.
Esta Portaria entra em vigor na data de sua publicação, retroagindo seus efeitos à 28/02/2019.
RUTILENE DE FÁTIMA GARCIA CUNHA
Diretora de Administração - SEFA/PA

Protocolo: 414169

TERMO ADITIVO A CONTRATO

Termo aditivo: 6
Contrato: 045/2013/SEFA
Data da assinatura: 13/03/2019
Vigência: 01/04/2019 à 30/09/2019.
Justificativa: Com fundamento nos artigo artigo.57, § 4º, da Lei no 8.666/93 e no despacho da CONJUR/SEFA/PA (fl.58) exarado nos autos do Processo nº 002019730001549-4/SIAT/SEFA, o presente termo aditivo tem por objeto a prorrogação do prazo de vigência pelo período de 6 meses.
Orçamento: 17101.04.126.1424.8238
Natureza da Despesa: 33.90.37 - Fonte: 0101
Contratado: FUNDAÇÃO DE AMPARO E DESENVOLVIMENTO DA PESQUISA - FADESP - CNPJ: 05.572.870/0001-59.
Endereço: Avenida Augusto Corrêa s/nº, Campus do Guamá, Bairro Guamá, CEP 66.075-110, Belém/PA.
Ordenadora: RUTILENE DE FÁTIMA GARCIA CUNHA

Protocolo: 414177

SUPRIMENTO DE FUNDO

PORTARIA Nº167 , 14 DE MARÇO DE 2019
A DIRETORA DE ADMINISTRAÇÃO DA SECRETARIA DE ESTADO DA FAZENDA, usando de suas atribuições e, considerando o Proc. nº 332019730000031-1.
RESOLVE:
I - CONCEDER o servidor LEONARDO VIEIRA BARBOSA, cargo Fiscal de Receitas Estaduais, mat. nº5915323/1, portadora do CPF nº 814.434.556.87, Suprimento de Fundos
no valor total de R$3.500,00 (Três Mil e Quinhentos Reais), para suprir as despesas da CECOMT-BASECANDIRU, referente ao mês de março, observando a classificação
orçamentária abaixo:17101.04.123.1424.8251 - GESTÃO FAZENDÁRIA - FONTE DE RECURSOS: 0144 - 33.90.30 - MATERIAL DE CONSUMO.
II - Os recursos deverão ser aplicados em até 30 dias a contar da data do recebimento e a prestação de Contas deverá ser até o 5º dia útil após o período de aplicação.
Rutilene de Fátima Garcia Cunha
Diretora de Administração

Protocolo: 414409

DIÁRIA

A DIRETORA DE ADMINISTRAÇÃO DA SECRETARIA DE ESTADO DA FAZENDA, no uso de suas atribuições e, considerando o disposto no art. 1, inciso III, alínea "f" da Portaria Sefa nº 451, de 13 de fevereiro de 2019, publicada no Diário Oficial do Estado nº 33.804 de 14 de Fevereiro de 2019.
PORTARIA Nº 168 de 14 de março de 2019, AUTORIZAR 3 e 1/2 diárias ao servidor EDSON ANTONIO BRANCO FERREIRA, nº 0528149002, AUDITOR-C, COORDENAÇÃO EXEC.REG.DE ADM.TRIB./NÃO TRIBUTÁRIA DE ALTAMIRA, objetivo participar do Curso de Avaliação de Imóveis, para fins de cálculo de base para o ITCD, período 18.03.2019 a 21.03.2019, trecho Altamira/ Belém/ Altamira.
PORTARIA Nº 169 de 14 de março de 2019, AUTORIZAR 3 e 1/2 diárias a servidora MARIA DE FATIMA SILVA, nº 0005270101, AUDITOR-C, COORDENAÇÃO EXEC.REG.DE ADM.TRIB./NÃO TRIBUTÁRIA DE REDENÇÃO, objetivo participar do Curso de Avaliação de Imóveis, para fins de cálculo de base para o ITCD, período 18.03.2019 a 21.03.2019, trecho Redenção/ Belém/ Redenção.
PORTARIA Nº 170 de 14 de março de 2019, AUTORIZAR 4 e 1/2 diárias ao servidor JOSE GUILHERME DE SOUZA MOITTA KOURY, nº 0585816001, AUDITOR-B, CÉLULA PLANEJAMENTO MONITORAMENTO E ESTUDOS TÉCNICOS DE FISCALIZAÇÃO, objetivo participar das Reuniões Técnicas, Grupo Gestor de Documentos Fiscais e Plenária do Encat, e da Reunião do Grupo de Auditoria Contábil, período 25.03.2019 a 29.03.2019, trecho Belém-PA /Brasília-DF /Belém-PA.

Protocolo: 414318

EDITAL DE NOTIFICAÇÃO

EDITAL DE NOTIFICAÇÃO FISCAL - CERAT BELEM
O Coordenador Executivo Regional de Administração Tributária e Não Tributária da CERAT - Belém, no uso de suas atribuições, NOTIFICA os titulares, sócios ou representantes legais da empresa MARINEIDE A. DA SILVA, Insc. Est. nº 15.595.806-2, nos termos do artigo 11 da Lei n.º 6.182/98 e dos artigos 65 e 66 da Lei n.º 5.530/89, combinado com os Arts. 124 e 744 do RICMS/Pa, aprovado pelo Decreto n.º 4.676/01, a apresentar os documentos a seguir relacionados, objeto da AÇÃO FISCAL DE ROTINA OU PONTUAL para o PERÍODO DE 03/2018 a 09/2018, conforme determinado pela ORDEM DE SERVIÇO E NOTIFICAÇÃO FISCAL nº 012019820000103-5, no prazo de 15 (quinze) dias, contados da data em que se considera notificado o contribuinte na forma do Art. 37 da Instrução Normativa nº 24, de 18/11/2010.
Auditor(a) Fiscal Solicitante: EDUARDO ANTONIO BASTOS SANTOS
DOCUMENTOS SOLICITADOS:
- Arquivo EFD
- Arquivo Magnético c/ Registro Fiscal das Aquisições e Prestações
- Comprovante de Entrega DIEF
- Comprovante de Entrega do Arquivo EFD
- DAE de Recolhimento de ICMS
- Livro de Registro de Apuração de ICMS
- Livro de Registro de Entradas
- Livro de Registro de Inventário
- Livro de Registro de Saídas
- Livro de Registro de Utilização de Termos de Ocorrências
- Notas Fiscais de Entradas
- Notas Fiscais de Saída
- Notas Fiscais de Saídas Canceladas

Outros documentos poderão ser solicitados no decorrer desta ação fiscal.
Prazo de entrega dos documentos solicitados: 15 (quinze) dias.
Local de Entrega dos Documentos:
Av. Gentil Bittencourt nº 2566, – Bairro - São Braz – entre Av. José Bonifácio e Tv. Castelo Branco – Belém- Pa,
Fone: 91- 3039-8500
O não atendimento da presente NOTIFICAÇÃO, no prazo estipulado, culminará na imediata aplicação da penalidade prevista no Art. 2º, da Lei n.º 6.715/05, ficando ciente desde já, que a presente medida caracteriza o início da ação fiscal pertinente, visando os interesses do Erário Estadual.
Mário Jorge Fonseca das Neves
Coordenador Fazendário – CERAT - Belém

Protocolo: 414278

EDITAL DE NOTIFICAÇÃO FISCAL - CERAT BELEM
O Coordenador Executivo Regional de Administração Tributária e Não Tributária da CERAT - Belém, no uso de suas atribuições, NOTIFICA os titulares, sócios ou representantes legais da empresa MONTANA COMERCIO DE GRÃOS LTDA., Insc. Est. nº 15.599.074-8, nos termos do artigo 11 da Lei n.º 6.182/98 e dos artigos 65 e 66 da Lei n.º 5.530/89, combinado com os Arts. 124 e 744 do RICMS/Pa, aprovado pelo Decreto n.º 4.676/01, a apresentar os documentos a seguir relacionados, objeto da AÇÃO FISCAL DE ROTINA OU PONTUAL para o PERÍODO DE 04/2018 a 08/2018, conforme determinado pela ORDEM DE SERVIÇO E NOTIFICAÇÃO FISCAL nº 012019820000105-1, no prazo de 15 (quinze) dias, contados da data em que se considera notificado o contribuinte na forma do Art. 37 da Instrução Normativa nº 24, de 18/11/2010.
Auditor(a) Fiscal Solicitante: EDUARDO ANTONIO BASTOS SANTOS
DOCUMENTOS SOLICITADOS:
- Arquivo EFD
- Arquivo Magnético c/ Registro Fiscal das Aquisições e Prestações
- Comprovante de Entrega DIEF
- Comprovante de Entrega do Arquivo EFD
- DAE de Recolhimento de ICMS
- Livro de Registro de Apuração de ICMS
- Livro de Registro de Entradas
- Livro de Registro de Inventário
- Livro de Registro de Saídas
- Livro de Registro de Utilização de Termos de Ocorrências
- Notas Fiscais de Entradas
- Notas Fiscais de Saída
- Notas Fiscais de Saídas Canceladas

Outros documentos poderão ser solicitados no decorrer desta ação fiscal.
Prazo de entrega dos documentos solicitados: 15 (quinze) dias.
Local de Entrega dos Documentos:
Av. Gentil Bittencourt nº 2566, – Bairro - São Braz – entre Av. José Bonifácio e Tv. Castelo Branco – Belém- Pa,
Fone: 91- 3039-8500
O não atendimento da presente NOTIFICAÇÃO, no prazo estipulado, culminará na imediata aplicação da penalidade prevista no Art. 2º, da Lei n.º 6.715/05, ficando ciente desde já, que a presente medida caracteriza o início da ação fiscal pertinente, visando os interesses do Erário Estadual.
Mário Jorge Fonseca das Neves
Coordenador Fazendário – CERAT - Belém

Protocolo: 414271

EDITAL DE NOTIFICAÇÃO FISCAL - CERAT BELEM
O Coordenador Executivo Regional de Administração Tributária e Não Tributária da CERAT - Belém, no uso de suas atribuições, NOTIFICA os titulares, sócios ou representantes legais da empresa AMAZON INDUSTRIA E COMERCIO DE SUBPRODUTOS LTDA., Insc. Est. nº 15.612.286-3, nos termos do artigo 11 da Lei n.º 6.182/98 e dos artigos 65 e 66 da Lei n.º 5.530/89, combinado com os Arts. 124 e 744 do RICMS/Pa, aprovado pelo Decreto n.º 4.676/01, a apresentar os documentos a seguir relacionados, objeto da AÇÃO FISCAL DE ROTINA OU PONTUAL para o PERÍODO DE 08/2018 a 09/2018, conforme determinado pela ORDEM DE SERVIÇO E NOTIFICAÇÃO FISCAL nº 012019820000104-3, no prazo de 15 (quinze) dias, contados da data em que se considera notificado o contribuinte na forma do Art. 37 da Instrução Normativa nº 24, de 18/11/2010.
Auditor(a) Fiscal Solicitante: EDUARDO ANTONIO BASTOS SANTOS
DOCUMENTOS SOLICITADOS:
- Arquivo EFD
- Arquivo Magnético c/ Registro Fiscal das Aquisições e Prestações
- Comprovante de Entrega DIEF
- Comprovante de Entrega do Arquivo EFD
- DAE de Recolhimento de ICMS
- Livro de Registro de Apuração de ICMS
- Livro de Registro de Entradas
- Livro de Registro de Inventário
- Livro de Registro de Saídas
- Livro de Registro de Utilização de Termos de Ocorrências
- Notas Fiscais de Entradas
- Notas Fiscais de Saída

- Notas Fiscais de Saídas Canceladas
Outros documentos poderão ser solicitados no decorrer desta ação fiscal.
Prazo de entrega dos documentos solicitados: 15 (quinze) dias.
Local de Entrega dos Documentos:
Av. Gentil Bittencourt nº 2566, – Bairro - São Braz – entre Av. José Bonifácio e Tv. Castelo Branco – Belém- Pa,
Fone: 91- 3039-8500
O não atendimento da presente NOTIFICAÇÃO, no prazo estipulado, culminará na imediata aplicação da penalidade prevista no Art. 2º, da Lei n.º 6.715/05, ficando ciente desde já, que a presente medida caracteriza o início da ação fiscal pertinente, visando os interesses do Erário Estadual.
Mário Jorge Fonseca das Neves
Coordenador Fazendário – CERAT - Belém

Protocolo: 414276

EDITAL DE NOTIFICAÇÃO DE TERMO DE INÍCIO – CERAT CASTANHAL

O Coordenador Executivo Regional de Administração Tributária e não Tributária de Castanhal, desta Secretaria de Estado da Fazenda.
NOTIFICA aos titulares, sócios ou representantes legais da firma abaixo relacionada , nos termos do Artigo 11 da Lei nº6.182/98 e dos Artigos 65 e 66 da Lei nº 5.530/89. combinado com os Artigos. 124 e 744 do RICMS, aprovado pelo Decreto nº 4.676/01, a apresentar os documentos a seguir relacionados, objeto da Ação Fiscal ROTINA OU PONTUAL para o período de 11/2018 a 01/2019, referente ao Termo de Início de Fiscalização nº 022019820000016-4, no prazo de 30 (tinta) dias, contados da data da publicação deste edital, considere-se notificado o contribuinte na forma dos Artigos. 78, inciso IX, alínea "c" da Lei 5.530/
RAZÃO SOCIAL: LSD LOGÍSTICA RODOFLUVIAL E SERVIÇOS LTDA
CNPJ: 01.896.129/0001-92
INSCRIÇÃO ESTADUAL: 15.193.090-2
AUDITOR FISCAL SOLICITANTE: DANIEL DE CASTRO SCHUCKAR
DOCUMENTOS SOLICITADOS
LIVRO DE REGISTRO DE UTILIZAÇÃO DE TERMOS DE OCORRÊNCIAS
Outros documentos poderão ser solicitados no decorrer desta ação fiscal.
Prazo de entrega dos documentos solicitados: 15 (quinze) dias.
Local de entrega dos documentos: Rua Paes de Carvalho, 1128 - Centro - Castanhal-PA. Telefone 91 3721 1448
O não atendimento a esta NOTIFICAÇÃO, no prazo estipulado, culminará na imediata aplicação da penalidade prevista no Art. 2º, da Lei nº6.715/05 , ficando ciente desde já, que a presente medida caracteriza o início da ação fiscal pertinente, visando ao interesse do Erário Estadual.
HILÁRIO AUGUSTO FERREIRA NETO
Coordenador -CERAT Castanhal

Protocolo: 414249

EDITAL DE NOTIFICAÇÃO - CEEAT SUBSTITUIÇÃO TRIBUTÁRIA

NÚMERO DE PUBLICAÇÃO:
O COORDENADOR EXECUTIVO DA CEEAT – SUBSTITUIÇÃO TRIBUTÁRIA, DESTA SECRETARIA DE ESTADO DA FAZENDA, no uso de suas atribuições, FAZ SABER ao titular ou representante legal da firma abaixo relacionada, a
Conclusão de julgamento, de primeira instância, referente ao AINF nº 172018510000170-2, julgado procedente e ficando a mesma intimada para
fazer o recolhimento do crédito tributário ou interpor recurso voluntário no
prazo de 30 (trinta) dias, contados a partir do 15º dia de publicação desta notificação, de acordo com que estabelece a Lei 6182, de 30 de dezembro de
1998, alterada pela Lei 7078, de 28 de dezembro de 2007, o que poderá ser
Feito diretamente junto a esta Coordenação, localizada na Av. Gentil Bittencourt nº 2566, 4º andar – entre Av. José Bonifácio e Trav. Castelo Branco - São Braz, Belém-PA, no horário de 08:00 às 14:00hs.
Razão Social: VALE S/A
CNPJ: 33.592.510/0091-00
Processo N: 172018510000170-2
ENIO ROBERTO ALVES MAIA
COORDENADOR FAZENDÁRIO DA CEEAT-ST

Protocolo: 414298

EDITAL DE NOTIFICAÇÃO FISCAL - CERAT BELEM

O Coordenador Executivo Regional de Administração Tributária e Não Tributária da CERAT - Belém, no uso de suas atribuições, NOTIFICA os titulares, sócios ou representantes legais da empresa LUIZ CARLOS DE SOUSA & CIA LTDA., Insc. Est. nº 15.604.254-1, nos termos do artigo 11 da Lei n.º 6.182/98 e dos artigos 65 e 66 da Lei n.º 5.530/89, combinado com os Arts. 124 e 744 do RICMS/Pa, aprovado pelo Decreto n.º 4.676/01, a apresentar os documentos a seguir relacionados, objeto da AÇÃO FISCAL DE ROTINA OU PONTUAL para o PERÍODO DE 05/2018 a 09/2018, conforme determinado pela ORDEM DE SERVIÇO E NOTIFICAÇÃO FISCAL nº 012019820000106-0, no prazo de 15 (quinze) dias, contados da data em que se considera notificado o contribuinte na forma do Art. 37 da Instrução Normativa nº 24, de 18/11/2010.
Auditor(a) Fiscal Solicitante: EDUARDO ANTONIO BASTOS SANTOS
DOCUMENTOS SOLICITADOS:
- Arquivo EFD
- Arquivo Magnético c/ Registro Fiscal das Aquisições e Prestações
- Comprovante de Entrega DIEF
- Comprovante de Entrega do Arquivo EFD
- DAE de Recolhimento de ICMS
- Livro de Registro de Apuração de ICMS
- Livro de Registro de Entradas
- Livro de Registro de Inventário
- Livro de Registro de Saídas
- Livro de Registro de Utilização de Termos de Ocorrências
- Notas Fiscais de Entradas
- Notas Fiscais de Saída
- Notas Fiscais de Saídas Canceladas
Outros documentos poderão ser solicitados no decorrer desta ação fiscal.
Prazo de entrega dos documentos solicitados: 15 (quinze) dias.
Local de Entrega dos Documentos:
Av. Gentil Bittencourt nº 2566, – Bairro - São Braz – entre Av. José Bonifácio e Tv. Castelo Branco – Belém- Pa,
Fone: 91- 3039-8500
O não atendimento da presente NOTIFICAÇÃO, no prazo estipulado, culminará na imediata aplicação da penalidade prevista no Art. 2º, da Lei n.º 6.715/05, ficando ciente desde já, que a presente medida caracteriza o início da ação fiscal pertinente, visando os interesses do Erário Estadual.
Mário Jorge Fonseca das Neves
Coordenador Fazendário – CERAT - Belém

Protocolo: 414272

EDITAL DE NOTIFICAÇÃO - CEEAT SUBSTITUIÇÃO TRIBUTÁRIA

NÚMERO DE PUBLICAÇÃO:
O COORDENADOR EXECUTIVO DA CEEAT – SUBSTITUIÇÃO TRIBUTÁRIA, DESTA SECRETARIA DE ESTADO DA FAZENDA, no uso de suas atribuições, FAZ SABER ao titular ou representante legal da firma abaixo relacionada, a
Conclusão de julgamento, de primeira instância, referente ao AINF nº 172018510000169-9, julgado procedente e ficando a mesma intimada para
fazer o recolhimento do crédito tributário ou interpor recurso voluntário no
prazo de 30 (trinta) dias, contados a partir do 15º dia de publicação desta notificação, de acordo com que estabelece a Lei 6182, de 30 de dezembro de
1998, alterada pela Lei 7078, de 28 de dezembro de 2007, o que poderá ser
Feito diretamente junto a esta Coordenação, localizada na Av. Gentil Bittencourt nº 2566, 4º andar – entre Av. José Bonifácio e Trav. Castelo Branco - São Braz, Belém-PA, no horário de 08:00 às 14:00hs.
Razão Social: VALE S/A
CNPJ: 33.592.510/0091-00
Processo N: 172018510000169-9
ENIO ROBERTO ALVES MAIA
COORDENADOR FAZENDÁRIO DA CEEAT-ST

Protocolo: 414297

EDITAL DE NOTIFICAÇÃO FISCAL - CERAT BELEM

O Coordenador Executivo Regional de Administração Tributária e Não Tributária da CERAT - Belém, no uso de suas atribuições, NOTIFICA os titulares, sócios ou representantes legais da empresa AGRO BONSUCESSO CEREAIS LTDA., Insc. Est. nº 15.572.552-1, nos termos do artigo 11 da Lei n.º 6.182/98 e dos artigos 65 e 66 da Lei n.º 5.530/89, combinado com os Arts. 124 e 744 do RICMS/Pa, aprovado pelo Decreto n.º 4.676/01, a apresentar os documentos a seguir relacionados, objeto da AÇÃO FISCAL DE ROTINA OU PONTUAL para o PERÍODO DE 01/2018 a 09/2018, conforme determinado pela ORDEM DE SERVIÇO E NOTIFICAÇÃO FISCAL nº 012019820000102-7, no prazo de 15 (quinze) dias, contados da data em que se considera notificado o contribuinte na forma do Art. 37 da Instrução Normativa nº 24, de 18/11/2010.
Auditor(a) Fiscal Solicitante: EDUARDO ANTONIO BASTOS SANTOS
DOCUMENTOS SOLICITADOS:
- Arquivo EFD do período
- Arquivo Magnético c/ Registro Fiscal das Aquisições e Prestações
- Comprovante de Entrega DIEF
- Comprovante de Entrega do Arquivo EFD
- DAE de Recolhimento de ICMS
- Livro de Registro de Apuração de ICMS
- Livro de Registro de Entradas
- Livro de Registro de Inventário
- Livro de Registro de Saídas
- Livro de Registro de Utilização de Termos de Ocorrências
- Notas Fiscais de Entradas
- Notas Fiscais de Saída
- Notas Fiscais de Saídas Canceladas
Outros documentos poderão ser solicitados no decorrer desta ação fiscal.
Prazo de entrega dos documentos solicitados: 15 (quinze) dias.
Local de Entrega dos Documentos:
Av. Gentil Bittencourt nº 2566, – Bairro - São Braz – entre Av. José Bonifácio e Tv. Castelo Branco – Belém- Pa,
Fone: 91- 3039-8500
O não atendimento da presente NOTIFICAÇÃO, no prazo estipulado, culminará na imediata aplicação da penalidade prevista no Art. 2º, da Lei n.º 6.715/05, ficando ciente desde já, que a presente medida caracteriza o início da ação fiscal pertinente, visando os interesses do Erário Estadual.
Mário Jorge Fonseca das Neves
Coordenador Fazendário – CERAT - Belém

Protocolo: 414267

EDITAL DE NOTIFICAÇÃO - CEEAT SUBSTITUIÇÃO TRIBUTÁRIA

NÚMERO DE PUBLICAÇÃO:
O COORDENADOR EXECUTIVO DA CEEAT – SUBSTITUIÇÃO TRIBUTÁRIA, DESTA SECRETARIA DE ESTADO DA FAZENDA, no uso de suas atribuições, FAZ SABER ao titular ou representante legal da firma abaixo relacionada, a conclusão de julgamento, de primeira instância, referente ao AINF nº 352013510005236-8, julgado improcedente, ficando declarado indevido o crédito tributário constante do AINF, para com fundamento nos Art. 13,

14, 24, 27 e 30, I da Lei Estadual nº 6182/98.
Razão Social: WMB COMÉRCIO ELETRÔNICO LTDA
CNPJ : 14.314.050/0004-09
Processo N: 352013510005236-8
ENIO ROBERTO ALVES MAIA.
COORDENADOR FAZENDÁRIO DA CEEAT-ST

Protocolo: 414300

EDITAL DE NOTIFICAÇÃO - CEEAT SUBSTITUIÇÃO TRIBUTÁRIA
NÚMERO DE PUBLICAÇÃO:
O COORDENADOR EXECUTIVO DA CEEAT – SUBSTITUIÇÃO TRIBUTÁRIA, DESTA SECRETARIA DE ESTADO DA FAZENDA, no uso de suas atribuições, FAZ SABER ao titular ou representante legal da firma abaixo relacionada, a
Conclusão de julgamento, de primeira instância, referente ao AINF nº 172018510000171-0, julgado procedente e ficando a mesma intimada para
fazer o recolhimento do crédito tributário ou interpor recurso voluntário no
prazo de 30 (trinta) dias, contados a partir do 15º dia de publicação desta notificação, de acordo com que estabelece a Lei 6182, de 30 de dezembro de
1998, alterada pela Lei 7078, de 28 de dezembro de 2007, o que poderá ser
Feito diretamente junto a esta Coordenação, localizada na Av. Gentil Bittencourt nº 2566, 4º andar – entre Av. José Bonifácio e Trav. Castelo Branco - São Braz, Belém-PA, no horário de 08:00 às 14:00hs.
Razão Social: VALE S/A
CNPJ: 33.592.510/0091-00
Processo N: 172018510000171-0
ENIO ROBERTO ALVES MAIA
COORDENADOR FAZENDÁRIO DA CEEAT-ST

Protocolo: 414299

OUTRAS MATÉRIAS

Termo Ajuste de Contas: 001/2019/SEFA
Objeto do Termo: Quitação de contas entre as partes, em decorrência da contratação de empresa especializada na prestação de serviços de limpeza, conservação predial e jardinagem com fornecimento de material e dos serviços de carregador e cozinheiro, objeto do Contrato n° 021/2012 a título de repactuação de preços, referente ao exercício de 2016, conforme consta nos autos do Processo nº 002016730001860-2/SIAT/SEFA.
Valor do Termo: R$326.279,11
Data de Assinatura: 13/03/2019
Dotação Orçamentária: 17101. 04.122.1297.8338
Natureza da Despesa: 33.90.92 – Fonte de Recursos: 0101
Partes: SECRETARIA DE ESTADO DA FAZENDA e CONECTA SERVIÇOS COMÉRCIO E CONSERVAÇÃO LTDA, estabelecida na Rod. Mario Covas, Alameda Karina, nº 20, bairro do Coqueiro, CEP 66650-000, Ananindeua/PA, CNPJ/MF nº 05.620.382/0001-70, IE 15.263.249-2
Ordenadora: RUTILENE DE FÁTIMA GARCIA CUNHA.

Protocolo: 414174

ATOS DA DIRETORIA DE FISCALIZAÇÃO
O Diretor de Fiscalização da Secretaria de Estado da Fazenda FAZ SABER a todos quantos o presente Edital lerem ou dele tomarem conhecimento que foram concedidos, no mês FEVEREIRO/2019, aos contribuintes a seguir, Regimes Tributários Diferenciados do Imposto sobre Operações Relativas à Circulação de Mercadorias e sobre Prestação de Serviços de Transportes Interestaduais e Intermunicipais e de Comunicação – ICMS, conforme abaixo:
I - TIPO: COMÉRCIO ATACADISTA/VAREJISTA
BENEFÍCIO DO ICMS: reduz a carga tributária de produtos da cesta básica e outros para 3%
FUNDAMENTO LEGAL: Art. 126, Anexo I do RICMS/PA
CONTRIBUINTES:
152204490 - FRIGORIFICO SANTA CRUZ LTDA
152920960-COMERCIAL DE ALIMENTOS RIO GUAMA EIRELI
15.513.079-0 - S. V. MARQUES CARVALHO EIRELI
15.556.566-4 - J. E. DISTRIBUIDORA DE FRIOS EIRELI
15.625.302-0 - ECONOMICO COM. DE ALIMENTOS EIRELI
15.306.426-9 - D & G DE ARAUJO LTDA - EPP
15.551.124-6 - CESTA BASICA COM. E DIST. DE ALIMENTOS LTDA
15.606.758-7 - MATEUS SUPERMERCADOS S.A.
15.610.721-0 - M C MENDES EIRELI
15.628.356-5 - MATEUS SUPERMERCADOS S.A.
II – TIPO: EXPORTAÇÃO
BENEFÍCIO DO ICMS: desoneração na exportação indireta
FUNDAMENTO LEGAL: Art. 600 do RICMS/PA
CONTRIBUINTES:
15.093.191-3 - M E F COMERCIO DE GRAOS LTDA
15.150.268-4 - TRAQUATEUA INDUS. DE MINERACAO LTDA
15.189.373-0 - MARQUES & MELO LTDA
15.218.763-4 - MADENAVE MADEIRAS NAVEGANTES LTDA
15.279.829-3 - LACARPEX - LAMINADOS CARPINTARIA E EXPORTACAO LTDA – EPP
15.283.491-5 - BUBRAS REPRESENTACAO E EXPORTACAO DE ANIMAIS VIVOS LTDA
15.304.324-5 - INDÚSTRIA DE POLPAS IMPERADOR LTDA
15.360.247-3 - FRIGORIFICO VALENCIO LTDA
15.471.998-6 - VITORIA MADEIRA LTDA
15.593.253-5 - COOPERATIVA GARIMPEIRA E MINERADORA NACIONAL - COOPERMINE
15.599.288-0 - K S RODRIGUES PESCADOS EIRELI
15.610.029-0 - STAR TIMBER COMERCIO DE MADEIRAS E EXPORTACAO LTDA
15.625.483-2 - AMAGGI EXPORTACAO E IMPORT. LTDA
15.628.066-3 - PEC EXPORT TRADE IMPORTACAO E EXPORTACAO AGROPECUARIA LTDA
15.629.617-9 - J DE A ROCHA DA SILVA EIRELI
III – TIPO: TRANSPORTE DE CARGA
BENEFÍCIO DO ICMS: recolhimento mensal do ICMS
FUNDAMENTO LEGAL: Art. 108, IX, "a", §§ 5º e 6º do RICMS/PA
CONTRIBUINTES:
15.175.311-3 - TRANSLIVI TRANSPORTADORA LTDA
15.191.693-4 - TRANSUL SERVICOS, LOCACAO E TRANSPORTE LTDA
15.206.303-0 - SANTA MARTA DISTRIB. E TRANSPORTES DE CARGAS LTDA
15.235.785-8 - BRASPRESS TRANSPORTES URGENTES LTDA
15.265.665-0 - JADE TRANSPORTES EIRELI
15.479.470-8 - FERTITEX AGRO - FERTILIZANTES E PRODUTOS AGROPECUARIOS
155367692 - BRASPRESS TRANSPORTES URGENTES LTDA
15.607.597-0 - WELISON CESAR MENDES
IV – TIPO: BARES/REST/LANCHONET
BENEFÍCIO DO ICMS: reduz a carga tributária para 5% e 4%
FUNDAMENTO LEGAL: Art. 132 do Anexo I do RICMS/PA
CONTRIBUINTES:
15.148.620-4 - DOM GIUSEPPE COMERCIO E SERV. LTDA
15.291.387-4 - MRM RESTAURANTE LTDA
15.589.636-9 - PORPINO ALIMENTACAO LTDA – EPP
V - TIPO: INFORMÁTICA
BENEFÍCIO DO ICMS: reduz a carga tributária para 7%
FUNDAMENTO LEGAL: Arts. 221 a 225 Anexo I do RICMS/PA
CONTRIBUINTES:
15.122.579-6 - LIDER COMERCIO E INDÚSTRIA LTDA.
15.157.975-0 - LIDER COMERCIO E INDÚSTRIA LTDA.
15.172.703-1 - LIDER COMERCIO E INDÚSTRIA LTDA.
15.186.447-0 - LIDER COMERCIO E INDÚSTRIA LTDA.
15.186.449-7 - LIDER COMERCIO E INDÚSTRIA LTDA.
15.186.451-9 - LIDER COMERCIO E INDÚSTRIA LTDA.
15.213.707-6 - LIDER COMERCIO E INDÚSTRIA LTDA.
15.214.446-3 - LIDER COMERCIO E INDÚSTRIA LTDA.
15.215.625-9 - LIDER COMERCIO E INDÚSTRIA LTDA.
15.279.833-1 - LIDER COMERCIO E INDÚSTRIA LTDA.
15.343.230-6 - LIDER COMERCIO E INDÚSTRIA LTDA.
15.381.694-5 - LIDER COMERCIO E INDÚSTRIA LTDA.
15.383.950-3 - LIDER COMERCIO E INDÚSTRIA LTDA.
15.386.748-5 - LIDER COMERCIO E INDÚSTRIA LTDA.
15.442.442-0 - LIDER COMERCIO E INDÚSTRIA LTDA.
15.615.224-0 - CPD CONSULTORIA, PLANEJAMENTO E DESENVOLVIMENTO DE SISTEMAS
MARCOS RODRIGUES DE MATOS
DIRETOR DE FISCALIZAÇÃO

Protocolo: 414331

PORTARIAS DE ISENÇÃO DE ICMS – CAT

Portaria n.º201901000257 de 14/03/2019 - Proc n.º 002019730005118/SEFA
Motivo: Conceder a isenção do ICMS para Taxista.
Base Legal: Convênio ICMS n.º 38, de 06 de julho de 2001 e do artigo 71 do Anexo II do RICMS-PA (aprovado pelo Decreto n.º 4676/01)
Interessado: Jose Carlos de Souza Dias – CPF: 939.016.402-82
Marca: VOLKSWAGEN POLO COMFORTLINE 200TSI Tipo: Pas/Automóvel

Portaria n.º201901000259 de 14/03/2019 - Proc n.º 002019730005119/SEFA
Motivo: Conceder a isenção do ICMS para Taxista.
Base Legal: Convênio ICMS n.º 38, de 06 de julho de 2001 e do artigo 71 do Anexo II do RICMS-PA (aprovado pelo Decreto n.º 4676/01)
Interessado: Elton Cavalcante de Souza – CPF: 589.531.752-91
Marca: VOLKSWAGEN POLO AUTOMÁTICO 1.6 Tipo: Pas/Automóvel

PORTARIA DE ISENÇÃO DE IPVA – CAT

Portaria n.º201904000862, de 14/03/2019 - Proc n.º 2019730004228/SEFA
Motivo: Conceder a isenção do IPVA ao veículo para o ano de 2019
Base Legal: art.3º inc. VIII da Lei 6.017/96, alterada pela Lei 6427/01
Interessado: Emerson Cunha Paixão – CPF: 004.229.932-20
Marca/Tipo/Chassi
FIAT/IDEA ATTRACTIVE 1.4/Pas/Automovel/9BD13501YG2286544

Portaria n.º201904000864, de 14/03/2019 - Proc n.º 2019730005105/SEFA
Motivo: Conceder a isenção do IPVA ao veículo para o ano de 2019
Base Legal: art.3º inc. VIII da Lei 6.017/96, alterada pela Lei 6427/01
Interessado: Raimundo Nonato dos Reis – CPF: 071.840.692-34
Marca/Tipo/Chassi
CHEV/PRISMA 1.4AT LTZ/Pas/Automovel/9BGKT69V0HG239941

Portaria n.º201904000866, de 14/03/2019 - Proc n.º 102019730001159/SEFA
Motivo: Conceder a isenção do IPVA ao veículo para o ano de 2019
Base Legal: art.3º inc. VIII da Lei 6.017/96, alterada pela Lei 6427/01
Interessado: Sebastião Gonçalves Poubel Filho – CPF: 751.103.262-15
Marca/Tipo/Chassi
TOYOTA/COROLLA GLI UPPER/Pas/Automovel/9BRBL3HE1J0154714

Portaria n.º201904000868, de 14/03/2019 - Proc n.º 102019730001237/SEFA
Motivo: Conceder a isenção do IPVA ao veículo para o ano de 2019
Base Legal: art.3º inc. VIII da Lei 6.017/96, alterada pela Lei 6427/01
Interessado: Alessandro Bossato – CPF: 001.814.787-90
Marca/Tipo/Chassi
VW/NOVO VOYAGE 1.6/Pas/Automovel/9BWDB45UXDT243842
Portaria n.º201904000870, de 14/03/2019 - Proc n.º 2019730004935/SEFA
Motivo: Conceder a isenção do IPVA ao veículo para o ano de 2019
Base Legal: art.3º inc. VIII da Lei 6.017/96, alterada pela Lei 6427/01
Interessado: Manoel Braga de Araujo – CPF: 301.151.322-87
Marca/Tipo/Chassi
FIAT/WEEKEND ATTRACTIVE/Pas/Automovel/9BD37412FH5097428
Portaria n.º201904000872, de 14/03/2019 - Proc n.º 42019730001347/SEFA
Motivo: Conceder a isenção do IPVA ao veículo para o ano de 2019
Base Legal: art.3º inc. VIII da Lei 6.017/96, alterada pela Lei 6427/01
Interessado: Francisco Soares Lima – CPF: 664.524.732-04
Marca/Tipo/Chassi
CHEV/PRISMA 10MT JOYE/Pas/Automovel/9BGKL69U0JG313634
Portaria n.º201904000874, de 14/03/2019 - Proc n.º 42019730002101/SEFA
Motivo: Conceder a isenção do IPVA ao veículo para o ano de 2019
Base Legal: art.3º inc. VIII da Lei 6.017/96, alterada pela Lei 6427/01
Interessado: Edinaldo Costa Pinto – CPF: 895.373.432-00
Marca/Tipo/Chassi
CHEV/PRISMA 1.4MT LTZ/Pas/Automovel/9BGKT69V0HG218300
Portaria n.º201904000876, de 14/03/2019 - Proc n.º 42019730002100/SEFA
Motivo: Conceder a isenção do IPVA ao veículo para o ano de 2019
Base Legal: art.3º inc. VIII da Lei 6.017/96, alterada pela Lei 6427/01
Interessado: Clodoaldo Santos Nogueira – CPF: 387.868.422-34
Marca/Tipo/Chassi
CHEVROLET/COBALT 1.8 LTZ/Pas/Automovel/9BGJC69E0GB157847
Portaria n.º201904000878, de 14/03/2019 - Proc n.º 2019730004926/SEFA
Motivo: Conceder a isenção do IPVA ao veículo para o ano de 2019
Base Legal: art.3º inc. VIII da Lei 6.017/96, alterada pela Lei 6427/01
Interessado: Daniel Pinheiro de Carvalho – CPF: 096.941.532-04
Marca/Tipo/Chassi
VW/NOVO VOYAGE HL MBV/Pas/Automovel/9BWDB45U2HT073935
Portaria n.º201904000880, de 14/03/2019 - Proc n.º 2019730004930/SEFA
Motivo: Conceder a isenção do IPVA ao veículo para o ano de 2019
Base Legal: art.3º inc. VIII da Lei 6.017/96, alterada pela Lei 6427/01
Interessado: Francisco de Assis Moura da Silva – CPF: 270.029.182-49
Marca/Tipo/Chassi
FIAT/UNO DRIVE 1.0/Pas/Automovel/9BD195B4NK0860603
Portaria n.º201904000882, de 14/03/2019 - Proc n.º 2019730005102/SEFA
Motivo: Conceder a isenção do IPVA ao veículo para o ano de 2019
Base Legal: art.3º inc. VIII da Lei 6.017/96, alterada pela Lei 6427/01
Interessado: Ademir Barata do Amaral Maciel – CPF: 504.572.507-63
Marca/Tipo/Chassi
VW/VOYAGE 1.6L MB5/Pas/Automovel/9BWDB45U6KT099879
Portaria n.º201904000884, de 14/03/2019 - Proc n.º 42019730001534/SEFA
Motivo: Conceder a isenção do IPVA ao veículo para o ano de 2019
Base Legal: art.3º inc. VIII da Lei 6.017/96, alterada pela Lei 6427/01
Interessado: Abilio Bastos de Oliveira – CPF: 231.649.562-15
Marca/Tipo/Chassi
I/CHEVROLET CLASSIC LS/Pas/Automovel/8AGSU19F0FR155203
Portaria n.º201904000886, de 14/03/2019 - Proc n.º 42019730001293/SEFA
Motivo: Conceder a isenção do IPVA ao veículo para o ano de 2019
Base Legal: art.3º inc. VIII da Lei 6.017/96, alterada pela Lei 6427/01
Interessado: Raimundo Freitas Portela – CPF: 072.497.212-91
Marca/Tipo/Chassi
CHEV/PRISMA 1.4MT LT/Pas/Automovel/9BGKS69R0GG220729
Portaria n.º201904000888, de 14/03/2019 - Proc n.º 132019730000681/SEFA
Motivo: Conceder a isenção do IPVA ao veículo para o ano de 2019
Base Legal: art.3º inc. VIII da Lei 6.017/96, alterada pela Lei 6427/01
Interessado: Valter Gomes Martins – CPF: 381.198.202-82
Marca/Tipo/Chassi
FIAT/DOBLO ATTRACTIV 1.4/Pas/Automovel/9BD119707E1113019
Portaria n.º201904000890, de 14/03/2019 - Proc n.º 2019730004052/SEFA
Motivo: Conceder a isenção do IPVA ao veículo para o ano de 2019
Base Legal: art.3º inc. VIII da Lei 6.017/96, alterada pela Lei 6427/01
Interessado: Luiz Carlos Guimaraes Lisboa – CPF: 234.171.372-68
Marca/Tipo/Chassi
FIAT/DOBLO ADV 1.8 FLEX/Pas/Automovel/9BD11940DH1142261
Portaria n.º201904000892, de 14/03/2019 - Proc n.º 42019730001531/SEFA
Motivo: Conceder a isenção do IPVA ao veículo para o ano de 2019
Base Legal: art.3º inc. VIII da Lei 6.017/96, alterada pela Lei 6427/01
Interessado: Daniel de Sousa Lima – CPF: 182.010.242-49
Marca/Tipo/Chassi
CHEV/PRISMA 1.4MT LTZ/Pas/Automovel/9BGKT69R0FG354931
Portaria n.º201904000894, de 14/03/2019 - Proc n.º 42019730001630/SEFA
Motivo: Conceder a isenção do IPVA ao veículo para o ano de 2019
Base Legal: art.3º inc. VIII da Lei 6.017/96, alterada pela Lei 6427/01
Interessado: Luis Guilherme de Vasconcelos Santos – CPF: 110.487.272-20
Marca/Tipo/Chassi
CHEV/PRISMA 1.4MT LTZ/Pas/Automovel/9BGKT69R0FG345851
Portaria n.º201904000896, de 14/03/2019 - Proc n.º 132019730000642/SEFA
Motivo: Conceder a isenção do IPVA ao veículo para o ano de 2019
Base Legal: art.3º inc. VIII da Lei 6.017/96, alterada pela Lei 6427/01
Interessado: Evandro Eulalio Tocantins Pereira – CPF: 228.850.052-20
Marca/Tipo/Chassi
FORD/ECOSPORT FSL 1.6/Mis/Camioneta/9BFZB55P1F8521622
Portaria n.º201904000898, de 14/03/2019 - Proc n.º 42019730001626/SEFA
Motivo: Conceder a isenção do IPVA ao veículo para o ano de 2019
Base Legal: art.3º inc. VIII da Lei 6.017/96, alterada pela Lei 6427/01
Interessado: Jose Antonio de Lima Neto – CPF: 100.608.982-91
Marca/Tipo/Chassi
CHEV/PRISMA 1.4MT LT/Pas/Automovel/9BGKS69V0HG218195
Portaria n.º201904000900, de 14/03/2019 - Proc n.º 42019730001054/SEFA
Motivo: Conceder a isenção do IPVA ao veículo para o ano de 2019
Base Legal: art.3º inc. VIII da Lei 6.017/96, alterada pela Lei 6427/01
Interessado: Joaquim Eutaquio Oliveira – CPF: 323.867.452-87
Marca/Tipo/Chassi
VW/NOVO VOYAGE CL MBV/Pas/Automovel/9BWDB45U9JT118746
Portaria n.º201904000902, de 14/03/2019 - Proc n.º 2019730005124/SEFA
Motivo: Conceder a isenção do IPVA ao veículo para o ano de 2019
Base Legal: art.3º inc. VIII da Lei 6.017/96, alterada pela Lei 6427/01
Interessado: Jorge Penha Pimentel – CPF: 105.392.802-59
Marca/Tipo/Chassi
CHEV/SPIN 1.8L MT LT/Pas/Automovel/9BGJB7520HB192530
Portaria n.º201904000904, de 14/03/2019 - Proc n.º 22019730001775/SEFA
Motivo: Conceder a isenção do IPVA ao veículo para o ano de 2019
Base Legal: art.3º inc. VIII da Lei 6.017/96, alterada pela Lei 6427/01
Interessado: Claudio Lima Tavares – CPF: 372.564.322-91
Marca/Tipo/Chassi
CHEV/SPIN 1.8L AT LTZ/Pas/Automovel/9BGJC7520KB193357
Portaria n.º201904000906, de 14/03/2019 - Proc n.º 2019730004927/SEFA
Motivo: Conceder a isenção do IPVA ao veículo para o ano de 2019
Base Legal: art.3º inc. VIII da Lei 6.017/96, alterada pela Lei 6427/01
Interessado: Raimundo Ferreira de Souza – CPF: 100.805.542-53
Marca/Tipo/Chassi
FIAT/SIENA ELX FLEX/Pas/Automovel/9BD17201MA3542036

Protocolo: 414286

SECRETARIA DE ESTADO DE PLANEJAMENTO

ERRATA DE EDITAL DE CONVOCAÇÃO DE AUDIÊNCIA PÚBLICA

O Governo do Estado do Pará, por meio da Secretaria de Estado de Planejamento, (Seplan), torna público que serão realizadas AUDIÊNCIAS PÚBLICAS, com o objetivo de promover a participação da sociedade civil organizada na elaboração do Projeto de Lei do Plano Plurianual (PPA) 2020-2023, atendendo o disposto no Artigo 48 da Lei nº. 101, de 04 de maio de 2000 (LRF).

Onde se Lê:

As Audiências Públicas presenciais ocorrerão conforme cronograma abaixo:

REGIÃO	MUNICÍPIO	LOCAL	DATA	HORA
BAIXO AMAZONAS	Santarém	Salão de Eventos da UEPA - Campus Santarém, Av. Plácido de Castro, 1399 – Bairro: Aparecida	21/03/19	8h30 às 13h
CARAJÁS	Marabá	Auditório da UEPA – Campus Marabá, Av. Hiléia, s/n, Acropóle do INCRA – Bairro Amapá	04/04/19	8h30 às 13h

Leia-se:

As Audiências Públicas presenciais ocorrerão conforme cronograma abaixo:

REGIÃO	MUNICÍPIO	LOCAL	DATA	HORA
BAIXO AMAZONAS	Santarém	Salão de Eventos da UEPA - Campus Santarém, Av. Plácido de Castro, 1399 – Bairro: Aparecida	21/03/19	8h30 às 13h
CARAJÁS	Marabá	Centro de Convenções Carajás - BR-222, 5210 - Nova Marabá	04/04/19	8h30 às 13h
Marajó (microregiões de Furos de Breves e Portel)	Breves	Centro de Desenvolvimento e Educação Profissional – CEDEP – Av. Rio Branco, 1752, Bairro: Aeroporto	11/4/19	8h30 às 13h

Belém (PA), 13 de março de 2019.
Hana Sampaio Ghassan
Secretária de Estado de Planejamento

Protocolo: 414444

SECRETARIA DE ESTADO DE SAÚDE PÚBLICA

PORTARIA

PORTARIA N° 0066 DE 13 DE MARÇO DE 2019
O Diretor de Gestão do Trabalho e da Educação na Saúde, usando das atribuições que lhe são delegadas pela PORTARIA Nº 50 de 17.01.2006, publicada no DOE nº. 30605 de 19.01.2006 e,
CONSIDERANDO o teor do processo nº 2019/66742.
RESOLVE:
REMOVER, a servidora SUSANA GOMES DE LIMA ANDRADE, cargo ADMINISTRADOR, matrícula n° 57190611/1, da DIRETORIA ADMINISTRATIVA E FINANCEIRA para o DEPARTAMENTO DE DESENVOLVIMENTO DA REDE ASSISTENCIAL, com atuação na Diretoria de Desenvolvimento de Redes Assistenciais.

PORTARIA N° 0067 DE 13 DE MARÇO DE 2019
O Diretor de Gestão do Trabalho e da Educação na Saúde, usando das atribuições que lhe são delegadas pela PORTARIA Nº 50 de 17.01.2006, publicada no DOE nº. 30605 de 19.01.2006 e,
CONSIDERANDO o teor do processo nº 2019/68922.
RESOLVE:
REMOVER, o servidor NEUDER WESLEY FRANCA DA SILVA, cargo MEDICO VETERINARIO, matrícula n° 8400473/3, do DEPARTAMENTO DE EPIDEMIOLOGIA para o DEPARTAMENTO DE CONTROLE DE ENDEMIAS.
PUBLIQUE-SE, REGISTRE-SE E CUMPRA-SE,
DIRETORIA DE GESTÃO DO TRABALHO E DA EDUCAÇÃO NA SAÚDE, EM 13.03.2019.
DAVID SOUZA FIGUEIREDO
DIRETOR DE GESTÃO DO TRABALHO E DA EDUCAÇÃO NA SAÚDE - SESPA

Protocolo: 414446

ERRATA

ERRATA DE FÉRIAS
Retifica-se a Portaria n°164/28.02.2019, publicada no DOE N°.33.816/01.03.2019, referente ao servidor JAYME DOS SANTOS MARTINS JUNIOR, matrícula n°. 5417937/1.
Onde se lê: PERÍODO DE GOZO: 01.04.2019 A 30.04.2019.
Leia-se: PERÍODO DE GOZO: 15.04.2019 A 14.05.2019.
PUBLIQUE-SE, REGISTRE-SE E CUMPRA-SE.
GDV/DIRETORIA DE GESTÃO DO TRABALHO E DA EDUCAÇÃO NA SAÚDE /SECRETARIA DE ESTADO DE SAÚDE PÚBLICA, em 14.034E.2019.
DAVID SOUZA FIGUEIREDO
Diretor de Gestão do Trabalho e da Educação na Saúde/SESPA

Protocolo: 414416

FÉRIAS

PORTARIA N º 261 DE 14 DE MARÇO DE 2019
O DIRETOR DE GESTÃO DO TRABALHO E DA EDUCAÇÃO NA SAÚDE/DGTES, usando de suas atribuições que lhe foram conferidas pela Portaria nº. 039/03.04. 96,
RESOLVE:
CONCEDER 30 (trinta) dias de férias regulamentares da servidora CLAUDIA ROCHA CALDAS, Identidade Funcional nº 54182081/2, ocupante do cargo de MEDICO, lotada no Hospital Regional - Abelardo Santos, no período de 01 de Abril de 2019 a 30 de Abril de 2019, referente ao período aquisitivo de 31 de Março de 2018 a 30 de Março de 2019.
PUBLIQUE-SE, REGISTRE-SE E CUMPRA-SE.
GDV/DIRETORIA DE GESTÃO DO TRABALHO E DA EDUCAÇÃO NA SAÚDE /SECRETARIA DE ESTADO DE SAÚDE PÚBLICA, em 14.03.2019.
DAVID SOUZA FIGUEIREDO
Diretor de Gestão do Trabalho e da Educação na Saúde.

Protocolo: 414418

OUTRAS MATÉRIAS

PORTARIA N° 232, DE 12 DE MARÇO DE 2019
O Secretário de Estado de Saúde Pública, no uso de suas atribuições legais e,
CONSIDERANDO o Processo n° 2012/469974 no qual diz respeito ao Processo Administrativo Disciplinar instaurado por meio da PORTARIA Nº 077, de 18/01/2017 (D.O.E. nº 33.297, de 23/01/2017), prorrogado pela PORTARIA Nº 184, de 20 de março de 2017, redesignado pela Portaria n° 367, de 19 de maio de 2017, prorrogado pela Portaria n° 559, de 19 de julho de 2017, redesignado pela PORTARIA Nº 605, de 12 de setembro de 2017, prorrogado pela PORTARIA Nº 783, de 13 de novembro de 2017, redesignado pela PORTARIA Nº 069, de 15 de janeiro de 2018, prorrogado pela PORTARIA Nº 238, de 15 de março de 2018, redesignado pela PORTARIA Nº 423, de 16 de maio de 2018, prorrogado pela PORTARIA Nº 664, de 13 de julho de 2018, redesignado portaria n° 894, de 12 de setembro de 2018, prorrogado pela PORTARIA Nº 1072, de 12 de novembro de 2018 e redesignado pela PORTARIA Nº 71, de 09 de janeiro de 2019, para apurar indícios de irregularidade administrativa em desfavor dos senhores Maria Conceição de Souza Oliveira, José Raimundo da Silva Arias e Carlos Conde Rodrigues Júnior;
CONSIDERANDO a necessidade de mais tempo para a Comissão proceder à conclusão do processo.
RESOLVE:
I – Prorrogar a redesignação por mais 60 (sessenta) dias, a contar de 15/03/2019, a Comissão de Processo Administrativo Disciplinar, até a conclusão dos trabalhos, constituída pelos servidores, Benedito Ramires Brasil, matrícula nº 2836, Flávio Henrique Leonardi Franco, matrícula n° 57191242/1, e Solange da Costa Pedroza, matrícula nº 57197565/1, juntamente com os suplentes José Henrique Cardoso de Paula, Agente Administrativo, matrícula nº 57190904/1, José Alvaro Telles Lins, Administrador, matrícula nº 723550/3, e Ana Maria Cordeiro Xavier de Almeida, Assistente Social, matrícula nº 54195626/2, tendo em vista a necessidade de prazo para a conclusão dos trabalhos no processo nº 2012/469974.
PUBLIQUE-SE, REGISTRE-SE E CUMPRA-SE.
GABINETE DO EXMº. SR. SECRETÁRIO DE ESTADO DE SAÚDE PÚBLICA, EM 12 DE MARÇO DE 2019.
Alberto Beltrame
Secretário de Estado de Saúde Pública.

Protocolo: 414425

PORTARIA N° 231, DE 12 DE MARÇO DE 2019
O Secretário de Estado de Saúde Pública, no uso de suas atribuições legais e,
CONSIDERANDO o Processo n° 2012/166423 no qual diz respeito ao Processo Administrativo Disciplinar instaurado por meio da PORTARIA Nº 078, de 18/01/2017 (D.O.E. nº 33.297, de 23/01/2017), prorrogado pela PORTARIA Nº 182, de 20 de março de 2017, redesignado pela Portaria n° 365, de 19 de maio de 2017, prorrogado Portaria n° 558, de 19 de julho de 2017, redesignado pela PORTARIA Nº 604, de 12 de setembro de 2017, prorrogado pela PORTARIA Nº 784, de 13 de novembro de 2017, redesignado pela PORTARIA Nº 067, de 15 de janeiro de 2018, prorrogado pela PORTARIA Nº 236, de 15 de março de 2018, redesignado pela PORTARIA Nº 421, de 16 de maio de 2018, prorrogado pela PORTARIA Nº 662, de 13 de julho de 2018, redesignado pela portaria n° 893, de 12 de setembro de 2018, prorrogado pela PORTARIA Nº 1070, de 12 de novembro de 2018 e redesignado pela PORTARIA Nº 072, de 09 de janeiro de 2019, para apurar indícios de irregularidade administrativa em desfavor do servidor Rui José Borralho dos Santos;
CONSIDERANDO a necessidade de mais tempo para a Comissão proceder à conclusão do processo.
RESOLVE:
I – Prorrogar a redesignação por mais 60 (sessenta) dias, a contar de 15/03/2019, a Comissão de Processo Administrativo Disciplinar, até a conclusão dos trabalhos, constituída pelos servidores, Benedito Ramires Brasil, matrícula nº 2836, Flávio Henrique Leonardi Franco, matrícula n° 57191242/1, e Solange da Costa Pedroza, matrícula nº 57197565/1, juntamente com os suplentes José Henrique Cardoso de Paula, Agente Administrativo, matrícula nº 57190904/1, José Alvaro Telles Lins, Administrador, matrícula nº 723550/3, e Ana Maria Cordeiro Xavier de Almeida, Assistente Social, matrícula nº 54195626/2, com a finalidade de elaborar o relatório final e prosseguir nos trabalhos de apuração dos fatos descritos no processo nº 2012/166423.
PUBLIQUE-SE, REGISTRE-SE E CUMPRA-SE.
GABINETE DO EXMº. SR. SECRETÁRIO DE ESTADO DE SAÚDE PÚBLICA, EM 12 DE MARÇO DE 2019.
Alberto Beltrame
Secretário de Estado de Saúde Pública

Protocolo: 414423

DESPACHO DE ANULAÇÃO PARCIAL DO PREGÃO ELETRÔNICO Nº 144/2018
REF. PROCESSO Nº: 162569/2018; Anexo: 2735/2019
OBJETO: Aquisição de medicamentos para atendimento de pacientes do Programa do Componente Especializado de Assistência Farmacêutica, conforme especificado no respectivo Edital.
O Secretário de Estado de Saúde Pública, no uso de suas atribuições legais e,
CONSIDERANDO que no decorrer da sobredita licitação, não foi observada a recomendação constante na Manifestação nº 1321/2018, fls. 296/300 do Processo nº 162569/2018 (supressão do item 8.17.1 do Edital);
CONSIDERANDO que, ainda no decorrer do certame, houve impedimento de apresentação de intenção de recurso, por uma das empresas participantes, neste caso, denotando em violação, inclusive, à legalidade do procedimento licitatório, contrariando os princípios do artigo 5º do Decreto 5.450/05, do artigo 4º do Anexo I do Decreto 3.555/00, do artigo 3º da Lei 8.666/93, bem como do artigo 37, caput e inciso XXI, da Constituição Federal;
CONSIDERANDO ainda o poder de autotutela da administração pública, para rever os seus atos, tornando-os nulos quando eivados e vícios que os tornem ilegais ou revogando-os por motivo de conveniência ou oportunidade, conforme disposição prevista no art. 25 da Constituição do Estado;
CONSIDERANDO finalmente os termos da Manifestação Jurídica constante nas fls. 1925/1927 do sobredito processo;
R E S O L V E:
ANULAR PARCIALMENTE o procedimento licitatório tombado sob a modalidade PREGÃO ELETRÔNICO Nº 144/SESPA/2018, no que toca aos itens 8, 33 e 34 do Pregão Eletrônico nº 144/2018, considerando que os itens 3,4 e 6 foram cancelados na aceitação com fulcro no art. 49 e parágrafos da Lei Federal nº 8.666/93 c/c. art. 30 e parágrafos do Decreto Estadual nº 2.069/2006.
GABINETE DO SECRETÁRIO DE ESTADO DE SAÚDE PÚBLICA, em 01 de março de 2019.

REGISTRE-SE, PUBLIQUE-SE E CUMPRA-SE.
ALBERTO BELTRAME
Secretário de Estado de Saúde Pública

Protocolo: 414433

HOMOLOGAÇÃO DO PREGÃO ELETRÔNICO SRP Nº 201/SESPA/2018.

OBJETO: Aquisição do medicamento INFLIXIMABE 10MG/ML, para atendimento de paciente através da demanda administrativa da SESPA.
FIRMA VENCEDORA:
COMERCIAL MOSTAERT LIMITADA, CNPJ: 11.563.145/0001-17, foi a vencedora do certame, pelo critério de menor preço por item, no valor de R$ 24.203,40 (vinte e quatro e quatro mil, duzentos e três reais e quarenta centavos).
Valor Total do Pregão Eletrônico SRP nº 201/SESPA/2018: R$ 24.203,40 (vinte e quatro e quatro mil, duzentos e três reais e quarenta centavos).
Belém (PA), 14/03/2019.
ALBERTO BELTRAME
Secretário de Estado de Saúde Pública.

Protocolo: 414244

PORTARIA Nº. 257 DE 13 DE MARÇO DE 2019

O Diretor de Gestão do Trabalho e da Educação na Saúde, usando de suas atribuições, delegadas através da PORTARIA Nº 039 de 03.04.1996, publicada no DOE nº. 28.190 de 11.04.1996, e considerando o teor do Processo S/N.
R E S O L V E:
TORNAR SEM EFEITO, a Portaria nº. 1329/ 09.11.2018, publicada no DOE nº 33.742 de 20.11.2018, que Concedeu 60 (trinta) dias de licença premio a servidora RAFAELA DE NAZARÉ CHIAPPETTA FIGUEIREDO, matricula nº. 57190360/4, cargo Gerente, lotada na Escola Técnica do SUS.
PUBLIQUE-SE, REGISTRE-SE E CUMPRA-SE.
Diretoria de Gestão do Trabalho e da Educação na Saúde da Secretaria de Estado de Saúde Pública em: 13.03.2019.
David Souza Figueiredo
Diretor de Gestão do Trabalho e da Educação na Saúde.

Protocolo: 414352

PORTARIA N° 234 , DE 12 DE MARÇO DE 2019

O Secretário de Estado de Saúde Pública, no uso de suas atribuições legais e,
CONSIDERANDO a manifestação jurídica constante no Processo Administrativo nº 2015/171149, que indica a necessidade de instauração de Procedimento Administrativo, com o escopo de apurar possível responsabilidade, imputada, em tese, à empresa FBM INDÚSTRIA FARMACÊUTICA LTDA , em razão da Inexecução Contratual, decorrente da não entrega de medicamentos;
CONSIDERANDO os termos da PORTARIA Nº 194, de 28 de fevereiro de 2018, publicada no D.O.E. nº 33.569, de 02 de março de 2018;
R E S O L V E:
I - Instaurar o competente Procedimento Administrativo, na forma do art. 87 da Lei Federal n.º 8.666/93 e art. 5º, inciso IV da CF/88, com Comissão composta pelas servidoras: Venise dos Santos Alves, matrícula n.º 5637716/2, Marcilene Soares de Almeida, matrícula n.º 55586506/1, Edna Cristina de Sá Pinto, matrícula nº 57190822/1, para sob a presidência da primeira, apurar a responsabilidade em tese e, se for o caso, definir penalidade, em desfavor da empresa FBM Indústria Farmacêutica Ltda.
II – A Comissão deverá garantir à referida Empresa os direitos à ampla defesa e ao contraditório, e concluir os trabalhos com apresentação do relatório final no prazo máximo de 45 (quarenta e cinco) dias, contados a partir da data da publicação oficial, prorrogável por igual período, desde que por motivo fundamentado.
PUBLIQUE-SE, REGISTRE-SE E CUMPRA-SE.
GABINETE DA SECRETARIA DE ESTADO DE SAÚDE PÚBLICA, em 12 de março de 2019.
ALBERTO BELTRAME
Secretário de Estado de Saúde Pública

Protocolo: 414420

LABORATÓRIO CENTRAL DO ESTADO PARÁ

TORNAR SEM EFEITO

PORTARIA DE TORNAR SEM EFEITO LICENÇA PRÊMIO

O Diretor/Ordenador de Despesas do Laboratório Central do Estado do Pará, no uso de suas atribuições legais, que lhe foram conferidas pelaPORTARIA Nº 768/2019-CCG de 18/01/2019, publicada no D.O. E nº 33.785 de 21/01/2019.
RESOLVE:
I - Tornar sem efeito as Portarias nº 53 de 26.02.2018 e nº 52, 54 e 55 de 27/02/2019, publicadas no D.O.E. nº 33.815 de 28/02/2019, que concederamLicenças Prêmio ao servidor SEBASTIÃO LICÍNIO LIRA DOS SANTOS.
REGISTRE-SE, PUBLIQUE-SE E CUMPRA-SE.
ALBERTO SIMÕES JORGE JÚNIOR
Diretor do LACEN/PA

Protocolo: 414085

SECRETARIA DE ESTADO DE SAÚDE PÚBLICA - 1ª REGIONAL

TERMO DE HOMOLOGAÇÃO

HOMOLOGAÇÃO

O Diretor do 1° Centro Regional de Saúde no uso de suas atribuições legais Resolve:
1-Com base no, Artigo 9° inciso V do Decreto Estadual n° 2.069 de 20 de Fevereiro de 2006:
Homologar o Pregão Eletrônico nº 19/2018 – contratação de EMPRESA DE MANUTENÇÃO E RESTAURAÇÃO (PREVENTIVA E CORRETIVA), COM FORNECIMENTO DE PEÇAS QUANDO NECESSÁRIO DOS EQUIPAMENTOS ODONTOLÓGICOS E PERIFERICOS REFERENTE AOS 19 GABINETES e seus PERIFÉRICOS DOS CEO'S (PRESIDENTE VARGAS, UREMIA, E PEDREIRA), URE REDUTO, ABRIGO JOÃO PAULO II, UREDIPE, CIIC E MANGUEIRÃO (PROGRAMA VIDA ATIVA) DE ABRANGÊNCIA DO 1º CRS/SESPA.
1.2) Empresa Vencedora:
Empresas vencedoras:
- A.C FRANCO DE ALMEIDA COMÉRCIO E MAT. HOSPITALAR EIRELLI.
CNPJ: 05.564.838/0001-21

Total do Fornecedor:	R$ 264.000,00

(DUZENTOS E SESSENTA E QUATRO MIL REAIS).
TOTAL DO PREGÃO: R$ 264.000,00 (DUZENTOS E SESSENTA E QUATRO MIL REAIS).
Belém,14 de Março de 2019.
MARCO ANTONIO RODRIGUES NORMANDO
DIRETOR DO 1º CRS/SESPA

Protocolo: 414376

DIÁRIA

PORTARIA 192 de 14 de Março de 2019

O Diretor do 1° CENTRO REGIONAL DE SAÚDE/SESPA, no uso de suas atribuições lhe conferida pela PORTARIA 76/2019-CCG de 09.01.19, publicada no Diário Oficial do Estado n°33.777 de 10.01.19, e tendo em vista as instruções contidas em Fundamento Legal: no Art. 145 da Lei 5.810 de 24/01/1994, DECRETO Nº 2.819 de 06 de Setembro de 1994, disciplina a concessão de DIÁRIAS em missão Oficial do Estado.
Resolve:
Conceder: 03 meias diária aos Servidor(es):
5105269/1 / RUTH MARIA OLIVEIRA CARDOSO, (Enfermeira) / 1,5 diárias (deslocamento) / de 19 a 21/03/2019<br
562368/SIAPE / SOCORRO DE FÁTIMA DOS SANTOS FERREIRA, (Enfermeira) / 1,5 diárias (deslocamento) / de 19 a 21/03/2019<br
57173274/1 / CHARLITON BANDEIRA BARBOSA, (Motorista) / 1,5 diárias (deslocamento) / de 19 a 21/03/2019<br
Origem: BELEM/PA - BRASIL
Destino(s): MARITUBA– PA
Objetivo: realizar avaliação e capacitação no sistema de informática SI-PNI e SIES do município de Marituba no período de 19 a 21/03/2019 em deslocamento.
Registre-se, publique-se e cumpra-se.
Ordenador: Marco Antonio Rodrigues Normando

Protocolo: 414185

TORNAR SEM EFEITO

TORNAR SEM EFEITO

O DIRETOR DO 1° CENTRO REGIONAL DE SAÚDE, usando de suas atribuições, delegadas através da Portaria no. 76/2019-CCG de 09.01.19, publicada no Diário Oficial do Estado n° 33.777 de 10.01.19.
Tornar sem efeito a portaria n°048 do dia 04 de janeiro de 2019, publicada no DOE de n°33.775 do dia 08.01.19 que determinava 60 dias de licença prêmio para o (a) servidor (a) MARIA BENEDITA BITENCOURT CABRAL, Matrícula 726621-1, no período de 06.02.19 A 06.04.19. Referente ao triênio 13.06.09 A 12.06.12. Devido solicitação feita através de requerimento.
PUBLIQUE-SE, REGISTRE-SE E CUMPRA-SE.
1° Centro Regional de Saúde/SESPA em: 14.03.19
Marco Antonio Rodrigues Normando
Diretor do 1°CRS/SESPA

Protocolo: 414176

SECRETARIA DE ESTADO DE SAÚDE PÚBLICA - 5ª REGIONAL

DESIGNAR SERVIDOR

PORTARIA Nº 11 DE 14 DE MARÇO DE 2019.
A Diretora do 5º Centro Regional de Saúde/SESPA, no uso das suas atribuições que são conferidas por lei;
Considerando necessidades institucionais no âmbito desta 5º Centro Regional de Saúde/SESPA, quanto a alimentação e/ou gerenciamento do sistema e- jurisdicionados do TCE; considerando todos os ditames legais que tratam do tema prestação de contas de Gestão dos Recursos Públicos Estaduais Anual, dentre outras, as Resoluções TCE nºs 18.974/2017,18.975/2017, 18.919/2017 e 18.968/2017.
Considerando, em especial, a Resolução TCE Nº 18.974/2017, que estabelece procedimentos para operacionalização do Sistema e- Jurisdicionados, inclusive quanto ao cadastramento de Usuários/Administradores e disponibilização de senhas ás Unidades Jurisdicionadas, bem como, em seus Artigos 5º, 10 e 11, a necessidade de Ato formal de designação, delegando responsabilidades as Servidoras para que as mesmas possam exercer atribuições no referido Sistema.
RESOLVE: Designar, as Servidoras a seguir relacionadas para exercer atribuições no Sistema e- Jurisdicionados do TCE.

NOME	CPF	ENDEREÇO DE CORREIO ELETRÔNICO	CARGO	VINCULO FUNCIONAL	PERFIL
Antonia Cecilia de Souza Lima	700.773.802-82	Antonia.slima@sespa.pa.gov.br	Ag. Administrativo	Efetivo	Comum
Antonia Maria Veras Bastos	587.390.502-97	antonia.bastos@sespa.pa.gov.br	Contadora	Efetivo	Comum
Dark Rithielly Lopes dos Santos	627.873.492-39	drl_santos@hotmail.com	Diretora	Comissionado	Comum

Fica delegada a função de alimentar/gerir as informações do Sistema e-jurisdicionados do TCE as servidoras eventualmente designadas, conforme atividades que serão coordenados pelo Gestor Máximo e as servidoras delegadas, se for o caso, pelo Servidor com Perfil Administrador, coordenador geral das atividades a serem realizadas e controle de sua evolução/registro/encaminhamento do processo de Prestação de Contas Anual de Gestão ao TCE.
As referidas servidoras poderão solicitar o devido apoio e/ou orientar aos demais Servidores/Unidades organizacionais do quadro institucional, visando atendimento das demandas constantes no Sistema e-Jurisdicionados, conforme atribuições do Cargo/Função/Unidade Organizacional frente às necessidades de informações, independentemente de acesso/perfil comum, envidando todos os esforços para o tempestivo atendimento, sempre mantendo o Gestor Maximo informado sobre o transcorrer/evolução do tema e em nível de cadastramento, até o seu envio definitivo.
Todas devem exercer suas atribuições com observância dos valores institucionais e atribuições/competências estabelecidas, observando-se, tempestivamente, aos preceitos legais e constitucionais, em especial aos procedimentos estabelecidos nas Resoluções TCE já mencionadas e demais exigências normativas aplicáveis.
As atividades serão desenvolvidas de forma articulada pelas Unidades Organizacionais competente do 5º Centro Regional de Saúde/SESPA, em especial as responsáveis pelas áreas financeira, jurídica, contratos, convênios e/ou termos de colaboração/fomento, termo de parceria, contrato de Gestão, Patrimonial, Controle Interno Setorial, dentre outras, para o devido auxilio operacional, técnico, assessoramento superior, celeridade e integridade do processo de Prestação de Contas de Gestão Anual deste 5º Centro Regional de Saúde/SESPA.
PUBLIQUE-SE, REGISTRE-SE E CUMPRA-SE
Dark Rithielly Lopes,Diretora do 5º CRS/SESPA.

Protocolo: 414388

DIÁRIA

PORTARIA Nº 009/2019
FUNDAMENTO LEGAL: ART. 149 DA LEI 5.810/94
OBJETIVO: REALIZAR CAPACITAÇÃO DE SERVIDORES NA OPERACIONALIZAÇÃO DOS PROGRAMAS DE ENDEMIAS: SISPNCD, LIRAA E SIES.
PERÍODO DA VIAGEM: 18 A 22/03/2019.
QUANTIDADE: 4,5 (QUATRO DIÁRIAS E MEIA)
ORIGEM: SÃO MIGUEL DO GUAMÁ/PA
DESTINO (S): CAPITÃO POÇO/PA
SERVIDOR (ES):

NOME	MATRICULA	CARGO
NILSON PINHEIRO CHAVES	572061301	AG. DE ENDEMIAS

ORDENADOR: DARK RITHIELLY LOPES DOS SANTOS

Protocolo: 414167

PORTARIA Nº 010/2019
FUNDAMENTO LEGAL: ART. 149 DA LEI 5.810/94
OBJETIVO: REALIZAR ACOMPANHAMENTO DA EQUIPE TÉCNICA DO NÍVEL CENTRAL/SESPA, NAS ATIVIDADES DE MONITORAMENTO DAS AÇÕES DE CONTROLE DA HANSENÍASE.
PERÍODO DA VIAGEM: 20 A 22/03/2019.
QUANTIDADE: 2,5 (QUATRO DIÁRIAS E MEIA)
ORIGEM: SÃO MIGUEL DO GUAMÁ/PA
DESTINO (S): GARRAFÃO DO NORTE/PA E CAPITÃO POÇO/PA
SERVIDOR (ES):

NOME	MATRICULA	CARGO
EDINA ARAÚJO GONÇALVES	571744831	MÉDICO VETERINÁRIO

ORDENADOR: DARK RITHIELLY LOPES DOS SANTOS

Protocolo: 414180

PORTARIA Nº 006/2019
FUNDAMENTO LEGAL: ART. 149 DA LEI 5.810/94
OBJETIVO: CONDUZIR SERVIDORES PARA REALIZAÇÃO DE APOIO TÉCNICO NO CONTROLE DO MOSQUITO AEDES AEGYPTI, EM DECORRÊNCIA DOS INUMEROS CASOS NOTIFICADOS E CONFIRMADOS DE FEBRE CHIKUNGUNYA.
VEÍCULO OFICIAL FORD RANGER PLACA NSV-3376.
PERÍODO DA VIAGEM: 13 A 22/03/2019.
QUANTIDADE: 9,5 (NOVE DIÁRIAS E MEIA)
ORIGEM: SÃO MIGUEL DO GUAMÁ/PA
DESTINO (S): MÃE DO RIO/PA
SERVIDOR (ES):

NOME	MATRICULA	CARGO
ANTONIO CARLOS NUNES DE OLIVEIRA	572340801	MOTORISTA

ORDENADOR: DARK RITHIELLY LOPES DOS SANTOS

Protocolo: 414165

PORTARIA Nº 005/2019
FUNDAMENTO LEGAL: ART. 149 DA LEI 5.810/94
OBJETIVO: REALIZAÇÃO DE APOIO TÉCNICO NO CONTROLE DO MOSQUITO AEDES AEGYPTI, EM DECORRÊNCIA DOS INUMEROS CASOS NOTIFICADOS E CONFIRMADOS DE FEBRE CHIKUNGUNYA.
PERÍODO DA VIAGEM: 13 A 22/03/2019.
QUANTIDADE: 9,5 (NOVE DIÁRIAS E MEIA)
ORIGEM: SÃO MIGUEL DO GUAMÁ/PA
DESTINO (S): MÃE DO RIO/PA
SERVIDOR (ES):

NOME	MATRICULA	CARGO
JOSE FERNANDES DE LIMA	57206143	AG. DE ENDEMIAS
ALVARO JUNIOR DE OLIVEIRA GOMES	901071	MICROSCOPISTA

ORDENADOR: DARK RITHIELLY LOPES DOS SANTOS

Protocolo: 414163

SECRETARIA DE ESTADO DE SAÚDE PÚBLICA - 7ª REGIONAL

DESIGNAR SERVIDOR

PORTARIA Nº 004 DE 14 DE MARÇO DE 2019.
O Diretor do 7º Centro Regional de Saúde, usando de suas atribuições que lhe foram conferidas pela PORTARIA Nº 55/20.11. 2000, publicada no Diário Oficial do Estado n.º 29.347/24.11.2000.
R E S O L V E:
Designar o servidor Laudinaldo Gonçalves Nunes, Cargo: Agente Administrativo, Matrícula nº 54191385-1, para responder interinamente pela Chefia da Divisão de Organização, Controle e Avaliação, sem ônus para a Administração Pública.
PUBLIQUE-SE, REGISTRE-SE E CUMPRA-SE.
ANDRE JOÃO BRANDÃO QUARESMA
Diretor do 7º Centro Regional de Saúde/SESPA

Protocolo: 414090

SECRETARIA DE ESTADO DE SAÚDE PÚBLICA - 9ª REGIONAL

DIÁRIA

PORTARIA Nº 29 de 08 de Março de 2019
Fundamento Legal: DECRETO N° 2819 DE 06 SETEMBRO DE 1994.
OBJETIVO: Realizar assessoria técnica emergencial diante das atividades das equipes de saúde (vigilância epidemiológica, enfermagem e técnicos de enfermagem) que atuam nos programas de vigilância e controle da Raiva e leishmanioses.
Origem: Santarém/ PA- Brasil
Destino: Alenquer/ PA – Brasil
Período: 12/03/2019 a 15/03/2019 / N° de Diária: 3,5 (três diárias e meia)
Servidor:
Elizângela de Sousa Gonçalves Leal
CPF: 636.456.702-97
Matrícula: 57207345/1
Cargo: Agente de Endemias
Ordenador: Marcela Giovana Gusmão Tolentino de Matos

Protocolo: 414436

PORTARIA Nº 30 de 07 de Março de 2019
Fundamento Legal: DECRETO N° 2819 DE 06 SETEMBRO DE 1994.
OBJETIVO: Avaliar o cumprimento das metas físicas , qualitativas e quantitativas pactuadas no Plano Operativo Anual do Hospital Santo Antônio, referente a competência fevereiro de 2019.
Origem: Santarém/ PA- Brasil
Destino: Alenquer/ PA – Brasil
Período: 25/03/2019 a 27/03/2019 / N° de Diária: 2,5 (duas diárias e meia)
Servidores:
Irnando Siqueira da Trindade
CPF: 414.772.352-72
Matrícula: 5895988
Cargo: Enfermeiro
Paulo Rainério Mota Batista
CPF: 195.853.142-15
Matrícula: 55224392
Cargo: Agente Administrativo
Ordenador: Marcela Giovana Gusmão Tolentino de Matos

Protocolo: 414439

PORTARIA Nº 31 de 07 de Março de 2019
Fundamento Legal: DECRETO N° 2819 DE 06 SETEMBRO DE 1994.
OBJETIVO: Monitorar as atividades da VISA, cadastrar batedeiras de Açaí para fins de solicitação ao departamento de Vigilância Sanitária(nível central), programar uma capacitação de boas Práticas de higiene e Manipulação de Alimentos a Visa local em virtude de casos de Doença de Chagas por transmissão via oral em 2018 e inspeção no Hospital Municipal.
Origem: Santarém/ PA- Brasil
Destino: Prainha/ PA – Brasil
Período: 24/03/2019 a 29/03/2019 / N° de Diária: 5,5 (cinco diárias e meia)
Servidores:
Jorge Aluísio Coelho Costa
CPF: 072.522.342-15
Matrícula: 2707172
Cargo: Médico Veterinário
Mario da Conceição Pereira Brasil Filho
CPF: 100.526.152-00
Matrícula: 1115461
Cargo: Agente de Vigilância Sanitária
Josie Giceli da Silva Vieira
CPF: 687.106.902-04
Matrícula: 5897263
Cargo: Enfermeiro
Ordenador: Marcela Giovana Gusmão Tolentino de Matos

Protocolo: 414441

SECRETARIA DE ESTADO DE SAÚDE PÚBLICA - 10ª REGIONAL

Portaria n° 0126/2019, de 14/03/2019
Portaria Coletiva
Objetivo: Realizar monitoramento entomológico de Flebotomíneo de LTA
Fundamento legal: Art.145 da lei 5.810 do RJU
Origem: Altamira
Destino (s): Medicilândia e Uruará
Servidor: 0479004 / SONIA ELISIA RODRIGUES PENHA (Enfermeira) / 4,5 diárias (completa) de 25/03/2019 à 29/03/2019
Servidor: 57206441/1 / ALMIRA PEREIRA DA SILVA (Agente de Controle de Endemias) / 4,5 diárias (completa) de 25/03/2019 à 29/03/2019
Mauricio Miranda do Nascimento
Diretor do 10º CRS/SESPA

Protocolo: 414080

Portaria n° 0127/2019, de 14/03/2019
Portaria Coletiva
Objetivo: Realizar monitoramento de agravo Dengue
Fundamento legal: Art.145 da lei 5.810 do RJU
Origem: Altamira
Destino (s): Medicilândia e Uruará
Servidor: 5426464/1 / JOSÉ GUILHERME SOUZA SILVA (Agente de Controle de Endemias) / 4,5 diárias (completa) de 25/03/2019 à 29/03/2019
Servidor: 504172 / AUREO MORAES DE SOUZA (GUARDA DE ENDEMIAS) / 4,5 diárias (completa) de 25/03/2019 à 29/03/2019
Mauricio Miranda do Nascimento
Diretor do 10º CRS/SESPA

Protocolo: 414077

Portaria n° 0128/2019, de 14/03/2019
Portaria Individual
Objetivo: Conduzir viatura oficial com servidores para realizar monitoramento entomológico e agravo de Dengue.
Fundamento legal: Art.145 da lei 5.810 do RJU
Origem: Altamira
Destino (s): Medicilândia e Uruará
Servidor: 0498789/ FRANCISCO FONTENELE DE PINHO (Agente de Saúde Pública) / 4,5 diárias (completa) de 25/03/2019 à 29/03/2019
Mauricio Miranda do Nascimento
Diretor do 10º CRS/SESPA

Protocolo: 414076

Portaria n° 0129/2019, de 14/03/2019
Portaria Coletiva
Objetivo: Participar de reunião no 9° CRS e no HRBA para tratar de assuntos referentes ao fluxo de pacientes de TFD encaminhados ao HRBA.
Fundamento legal: Art.145 da lei 5.810 do RJU
Origem: Altamira
Destino (s): Santarém
Servidor: 57191882/4 / MAURÍCIO MIRANDA DO NASCIMENTO (Diretor Regional) / 2,5 diárias (completa) de 18/03/2019 à 20/03/2019
Servidor: 5927849/1 / SUELEN MACHADO DOS SANTOS (Diretora da Doca) / 2,5 diárias (completa) de 18/03/2019 à 20/03/2019
Mauricio Miranda do Nascimento
Diretor do 10º CRS/SESPA

Protocolo: 414455

HOSPITAL OPHIR LOYOLA

DESIGNAR SERVIDOR

PORTARIA Nº 125/2019 – GAB/DG/HOL.
O DIRETOR GERAL DO HOSPITAL OPHIR LOYOLA, no uso das atribuições que lhe foram conferidas pelo Decreto de 04/01/2019, publicado no DOE n° 33.774 de 07/01/2019.
CONSIDERANDO as férias regulamentares, no período de 06/02/2019 a 15/02/2019, da servidora POLYANA DOS PASSOS PONTES, Medico, matrícula nº 5925264/2, Coordenadora de Hemoterapia, deste Hospital.
CONSIDERANDO os termos contidos no Processo nº 2019/44041 de 01/02/2019.
RESOLVE:
DESIGNAR, a servidora LEONICE ASSUNÇÃO DE CARVALHO, Enfermeiro, matrícula nº 5851270/4, pertencente ao Quadro de Pessoal Ativo do HOL, para responder pela Coordenação de Hemoterapia deste Hospital, em razão da ausência do seu titular.
DÊ-SE CIÊNCIA, REGISTRE-SE, PUBLIQUE-SE E CUMPRA-SE.
Hospital Ophir Loyola.
Em, 15 de fevereiro de 2019
JOSÉ ROBERTO LOBATO DE SOUZA
Diretor Geral do HOL

Protocolo: 414233

AVISO DE LICITAÇÃO

AVISO DE LICITAÇÃO
Pregão Eletrônico N°023/2019 - HOL
Objeto: Aquisição de Material para o Centro de Suporte de Enfermagem
Data da Abertura: 28/03/2019
Horário: 09h (Horário de Brasília)
Local: www.comprasnet.gov.br
Ordenador Responsável: José Roberto Lobato de Souza
O Edital está disponível na íntegra no site: www.comprasnet.gov.br/www.compraspara.pa.gov.br
Belém, 14 de março de 2019
Pollyanna Fernandes de Carvalho
Pregoeira CPL-HOL

Protocolo: 414374

APOSTILAMENTO

APOSTILAMENTO
NÚMERO: 1
PROCESSO: 2018/266537
CONTRATO ADMINISTRATIVO Nº 044/2018-HOL (2º TERMO ADITIVO)
CONTRATADA: GE HEALTHCARE BRAS. C. SERV. EQUIP. MED. HOSP. LTDA
JUSTIFICATIVA: alteração da dotação orçamentária para 10.302.1427.8288.3390.39. Fonte: 0269 VALOR: R$ 15.602,16
HOSPITAL OPHIR LOYOLA
Ordenador de Despesa: José Roberto Lobato de Souza

Protocolo: 414237

OUTRAS MATÉRIAS

PORTARIA Nº 122/2019 – DG/HOL.
O DIRETOR GERAL DO HOSPITAL OPHIR LOYOLA, no uso das atribuições legais, que lhe foram conferidas pelo Decreto publicado no DOE nº 33.774 de 07/01/2019;
CONSIDERANDO a devida regularidade nas atividades de apuração, efetuadas pela Comissão de Sindicância Administrativo Investigatória instituída pela PORTARIA Nº 896/2018 – GAB/DG/HOL de 14/11/2018, que atuou nos autos do Processo nº 2017/252612 de 12/06/2017, e
CONSIDERANDO a conclusão do Parecer SC 006/2019 de 06/02/2019 da PROJUR, que se manifestou pela regularidade jurídico-formal da Sindicância Administrativo Investigatória, arquivando-se os autos, conforme conclusão da comissão processante.

RESOLVE:
I – Arquivar os autos do Processo nº 2017/252612 de 12/06/2017, uma vez que foram observadas as disposições legais pertinentes, de modo que sua conclusão de arquivamento foi adotada dentro da legalidade.
II – Esta Portaria entra em vigor na data de sua publicação.
DÊ-SE CIÊNCIA, REGISTRE-SE, PUBLIQUE-SE E CUMPRA-SE.
Hospital Ophir Loyola.
Em, 15 de fevereiro de 2019.
JOSÉ ROBERTO LOBATO DE SOUZA
Diretor Geral do HOL

Protocolo: 414260

APOSTILAMENTO
NÚMERO: 1
PROCESSO: 2018/247270
CONTRATO ADMINISTRATIVO Nº 186/2018-HOL
CONTRATADA: JPELL COMERCIO E SERVIÇOS LTDA ME
JUSTIFICATIVA: alteração da dotação orçamentária para 10.302.1427.8288.3390.39. Fonte: 0269 Valor: R$ 8.475,72
HOSPITAL OPHIR LOYOLA
Ordenador de Despesa: José Roberto Lobato de Souza

Protocolo: 414241

INSTRUMENTO SUBSTITUTIVO DE CONTRATO
Nota de Empenho Nº 2019NE00373
Valor: R$ 116.015,38
Data de emissão: 06/03/2019
Processo nº 2018/83299
Origem: Pregão Eletrônico nº 165/2018
Objeto: Aquisição de material técnico consumível para o Laboratório de Biologia Molecular
Orçamento: 10.302.1427.8288.3390.30 Fonte: 0103
Contratado: MOBIUS LIFE SCIENCE IND. E COM. DE PROD. PARA LABORATORIOS LTDA
CNPJ: 04.645.160/0001-49
Ordenador de Despesa: José Roberto Lobato de Souza

Protocolo: 414198

INSTRUMENTO SUBSTITUTIVO DE CONTRATO
Nota de Empenho Nº 2019NE00381
Valor: R$ 97.600,00
Data de emissão: 06/03/2019
Processo nº 2018/64680
Origem: Pregão Eletrônico nº 057/2018
Objeto: Fornecimento de Material técnico-Hospitalar
Orçamento: 10.302.1427.8288.3390.30 Fonte: 0269
Contratado: F. CARDOSO & CIA LTDA
CNPJ: 04.949.905/0001-63
Ordenador de Despesa: José Roberto Lobato de Souza

Protocolo: 414234

FUNDAÇÃO SANTA CASA DE MISERICÓRDIA DO PARÁ

TERMO DE HOMOLOGAÇÃO

PREGÃO ELETRÔNICO SRP Nº 005/2019 -FSCMP
OPresidente da Fundação Santa Casa de Misericórdia do Pará - FSCMP, no uso de suas atribuições legais previstas no inciso IV do artigo 5º da Lei Estadual nº 6.474, de 06 de agosto de 2002, HOMOLOGA o resultado do Pregão EletrônicoSRPnº005/2019-FSCMP, do tipo menor preço por itens, cujo objeto é a COMPRA DE FIOS DE SUTURApara atender as necessidadesda FSCMP, conforme as especificações contidas no anexo I do presente edital, pelo período de 12 (doze) meses, sendo vencedora dos itens 29, 31 e 37 a empresaPOINT SUTURE DO BRASIL IND. DE FIOS CIRURGICOS LTDA,CNPJ n.º12.340.717/0001-61; vencedora do itens 27 e 33a empresa F CARDOSO & CIA LTDA,CNPJ n.º04.949.905.0001/63; vencedora dos itens 2, 3, 4, 6, 9, 10, 15, 16, 17, 20, 23, 34 e 36 a empresa SHALON FIOS CIRURGICOS LTDA,CNPJ n.º33.348.467/0001-86; vencedora do itens 1, 5, 7, 8, 11, 12, 13, 14, 18, 19, 21, 22, 24, 25, 26, 28, 30, 32, 35 e 38 a empresa BIOLINE FIOS CIRURGICOS LTDA,CNPJ n.º37.844.479/0001-52.
Belém/PA,14 de marçode 2019.
MANOEL EDUARDO AMORAS GONÇALVES
Presidente da FSCMP

Protocolo: 414309

FUNDAÇÃO CENTRO DE HEMOTERAPIA E HEMATOLOGIA DO PARÁ

PORTARIA

Portaria nº. 142/2019/GEAPE/HEMOPA, 14 de março de 2019.
O Presidente da Fundação Centro de Hemoterapia e Hematologia do Pará - HEMOPA, no uso de suas atribuições legais,
Considerando o Processo nº 2019/43366,
R E S O L V E:
I – Remover, o (a) servidor (a) Anaidis do Socorro da Silva Tavares, cargo: Assistente Social, matrícula nº. 54196189/1, da Coordenação do Hemocentro Regional de Santarém para a Coordenação do Hemocentro Regional de Castanhal, a contar de 02 de abril de 2019.
II – Dê-se Ciência, Registre-se, Publique-se e Cumpra-se.
Gabinete da Presidência da Fundação Centro de Hemoterapia e Hematologia do Pará - HEMOPA, em 14 de março de 2019.
Dr. PAULO ANDRE CASTELO BRANCO BEZERRA
Presidente da Fundação HEMOPA

Protocolo: 414275

ERRATA

ERRATA DO 3º TERMO ADITIVO AO CONTRATO Nº 012/2016 (PROC. 2018/459775) – DIÁRIO OFICIAL Nº 33823
ONDE SE LÊ:
CLÁUSULA PRIMEIRA: O presente termo aditivo tem por objeto o aditamento do contrato 012/2016, nos termos da lei federal 8.666/93 quanto à prorrogação de seu prazo de vigência, pelo período de mais 12 (doze) meses, ou seja, de 02/02/2019 a 01/05/2019.
LEIA-SE:
CLÁUSULA PRIMEIRA: O presente termo aditivo tem por objeto o aditamento do contrato 012/2016, nos termos da lei federal 8.666/93 quanto à prorrogação de seu prazo de vigência, pelo período de mais 03 (três) meses, ou seja, de 02/02/2019 a 01/05/2019.
Gabinete da Presidência do Centro de Hemoterapia e Hematologia do Pará – Fundação HEMOPA, em 14 de março de 2019.
Paulo André Castelo Branco Bezerra
Presidente da Fundação HEMOPA

Protocolo: 414121

AVISO DE LICITAÇÃO

PREGÃO ELETRÔNICO Nº 008/2019 - HEMOPA
OBJETO: Aquisição de insumos para o Laboratório de HISTOCOMPATIBILIDADE, pelo período de 12 (doze) meses.
Edital disponível em: www.comprasgovernamentais.gov.br e www.compraspara.pa.gov.br no Mural de Licitações.
UASG da Fundação HEMOPA: 925452
SESSÃO PÚBLICA: 28/03/2019
Local: www.comprasgovernamentais.gov.br
Hora: 09:00 Horas. (Horário de Brasília)
Unidade Orçamentária: 62201
Programa de Trabalho: 10302142782940000
Fonte de Recurso: 0269001022, 0261000000 e 0103000000.
Natureza de Despesa: 339030
Ordenador da despesa: Paulo André Castelo Branco Bezerra.

Protocolo: 414307

PREGÃO ELETRÔNICO Nº 090/2018 (em grau de repetição do PE 082/2018) - HEMOPA
OBJETO: Aquisição etiqueta de indicação de irradiação, para atender a demanda da Gerência de Distribuição de Hemocomponentes da Fundação HEMOPA.
Edital disponível em: www.comprasgovernamentais.gov.br e www.compraspara.pa.gov.br no Mural de Licitações.
UASG da Fundação HEMOPA: 925452
SESSÃO PÚBLICA: 28/03/2019
Local: www.comprasgovernamentais.gov.br
Hora: 09:00 Horas. (Horário de Brasília)
Unidade Orçamentária: 62201
Programa de Trabalho: 1030214278293
Fonte de Recurso: 0269001022, 0261006356 e 0103006356
Natureza de Despesa: 339030
Ordenador da despesa: Paulo André Castelo Branco Bezerra

Protocolo: 414255

FUNDAÇÃO PÚBLICA ESTADUAL HOSPITAL DE CLÍNICAS GASPAR VIANNA

PORTARIA

PORTARIA Nº 84, DE 08 DE MARÇO DE 2019.
O Presidente da Fundação Pública Estadual Hospital de Clínicas Gaspar Vianna, no uso das atribuições que lhe foram conferidas pelo Decreto Governamental de 10 de janeiro de 2019, publicado no DOE n° 33.779 de 11/01/2019.
RESOLVE,
CONCEDER, férias regulamentares aos servidores abaixo relacionados, lotados na Fundação Pública Estadual Hospital de Clínicas Gaspar Vianna, referente ao mês de ABRIL/2019.
PERÍODO AQUISITIVO 2018/2019

MATRICULA		NOME	PERÍODO	
5813662	2	RITA DE CASSIA GARCIA SANTOS	01/04/2019	30/04/2019
5939702	1	LIETE DOS SANTOS LOPES	01/04/2019	30/04/2019
5939325	1	SUSIANE PANTOJA RODRIGUES	01/04/2019	30/04/2019
5898322	1	FRANCILENI CARVALHO MONTEIRO	01/04/2019	30/04/2019
54188925	1	ORIVANDO NOBRE BARBOSA	01/04/2019	30/04/2019
5082145	1	MARCOS VINICIUS SAMPAIO DE OLIVEIRA	01/04/2019	30/04/2019
5084741	1	MARIA DO SOCORRO MOREIRA DE SOUZA	01/04/2019	30/04/2019
115827	1	PAULO AUGUSTO CARDOSO	01/04/2019	30/04/2019
54184503	2	ANA LUCIA LEAL DE LIMA	01/04/2019	20/04/2019
5077150	1	REGINA ANGELA MENDES RODRIGUES	10/04/2019	09/05/2019
5077508	1	RITA MARIA DE MOURA SEABRA	05/04/2019	04/05/2019
5829992	4	MARCIA DO CARMO MONTEIRO SILVA	01/04/2019	30/04/2019
2057751	2	GUILHERME BARROS SOARES	01/04/2019	30/04/2019
5084784	1	LAUDELINA PEREIRA DE FARIAS	01/04/2019	30/04/2019
57210005	2	MIGUEL POMPEU BRITO PUREZA	01/04/2019	30/04/2019
54189363	1	LIGIA GIZELY DOS SANTOS CHAVES MELO	01/04/2019	30/04/2019
57213371	3	SONIA HELENA PAZ GUEDES	01/04/2019	30/04/2019
54189124	1	TATIANA CARVALHO DE MONTALVAO	01/04/2019	30/04/2019
5657547	2	JOAO FREDERICO ALVES ANDRADE FILHO	01/04/2019	30/04/2019
54189119	1	SHIRLEY MIRANDA DA PAIXAO	01/04/2019	30/04/2019
2009242	3	ANA CELIA MEIRELES SOARES	01/04/2019	30/04/2019
55589893	2	LARISSA PACHECO DE MOURA KZAM	01/04/2019	30/04/2019
54182580	2	ANGELICA DAMOUS DE QUEIROZ AMARAL	01/04/2019	30/04/2019
5077516	1	MARIA DOMINGAS DO CARMO BORGES	01/04/2019	30/04/2019
5076900	1	NARCISO FERREIRA PANTOJA	01/04/2019	30/04/2019
5828651	2	RITA DE CASSIA LIMA FAVACHO	01/04/2019	30/04/2019
5895509	3	AUGUSTO ELIAS FERNANDES LOBATO	01/04/2019	30/04/2019
79758	1	JOSE TAVARES BARRA	01/04/2019	30/04/2019
57224140	1	RAFAEL AVELAR FERREIRA	01/04/2019	30/04/2019
54193865	1	ALEX D ALBUQUERQUE SILVA	29/04/2019	18/05/2019
54193857	1	JOANA DULCE CABRAL FORMIGOSA	22/04/2019	11/05/2019
57192875	1	WILMAR SARAIVA TORRES	01/04/2019	20/04/2019
57195104	1	LUCILENE PEREIRA TAVARES	01/04/2019	30/04/2019
54189111	1	ALDAIR DA SILVA GUTERRES	01/04/2019	30/04/2019
80845709	1	CARLOS ROBERTO MARQUES PINTO	01/04/2019	30/04/2019
54189117	1	NAZARE DO SOCORRO MACIEL	01/04/2019	30/04/2019
54189594	1	IVANILDO DA SILVA FIGUEIREDO	01/04/2019	30/04/2019
5118352	1	LAURA LUCIA MELO DE SOUZA	01/04/2019	30/04/2019
5908515	2	PAULA TERESA DOS SANTOS VIEGAS	01/04/2019	30/04/2019
3260135	1	NILDA DA SILVA ABREU	01/04/2019	30/04/2019
57194866	1	LILIANE DA COSTA SANTOS CRUZ	01/04/2019	30/04/2019
54195945	1	DINE VITORINA PEREIRA BARBOSA DE PADUA	01/04/2019	30/04/2019
54184212	2	GIZELLE DA SILVA AZEVEDO DE ANDRADE	01/04/2019	30/04/2019
57195090	1	GLEIZIANE SOUZA DA SILVA VIEIRA	01/04/2019	30/04/2019
5829542	2	WALDECIR DA SILVA AMARAL	01/04/2019	30/04/2019
5894228	1	ARILSON DA SILVA RODRIGUES	04/04/2019	23/04/2019

PERÍODO AQUISITIVO 2017/2018

MATRICULA		NOME	PERÍODO	
94897	1	SILVANA NAZARE LUZ GOMES	22/04/2019	21/05/2019
57234077	1	SANDRA LUCIA DA SILVA ALVES	01/04/2019	30/04/2019
6045533	1	FABIO AUGUSTO CRUZ DOS SANTOS	01/04/2019	30/04/2019
57192184	1	NOHEIDIA MELO DA SILVA SARAIVA	01/04/2019	30/04/2019
54194137	1	HELEN SORAIA SOUZA SILVA	01/04/2019	30/04/2019
54193951	1	ANA CRISTINA MONTEIRO LEAL	01/04/2019	30/04/2019
5828023	2	JOAO BRASIL LOPES WANZELER JUNIOR	01/04/2019	30/04/2019
5757150	4	AURENI CICERA DE ARAUJO	01/04/2019	30/04/2019
57213344	3	GRACY KELLY DA SILVA TOBIAS	01/04/2019	30/04/2019
5086876	3	ROSANGELA EYMARD ABUFAIAD	01/04/2019	30/04/2019
6045586	1	THIAGO BARATA DA SILVA	01/04/2019	30/04/2019
57193005	1	ADRIANA VASCONCELOS MELO	01/04/2019	30/04/2019
5230802	2	MARIA DE NAZARE PINTO DA SILVA	01/04/2019	30/04/2019
5854369	2	ANDREZZA OZELA DE VILHENA	01/04/2019	30/04/2019
115479	1	MARIA DAS GRACAS LOPES SENA	01/04/2019	30/04/2019
54195815	2	HELIANE MARCIA FARIAS SOARES	01/04/2019	30/04/2019
57188641	1	ROSELENE BANHOS DE OLIVEIRA	01/04/2019	30/04/2019
57192210	1	WILLIAMS MARTINS DA SILVA	01/04/2019	30/04/2019
57192087	1	ELANNE CRISTINA DO CARMO SANTOS	01/04/2019	30/04/2019
5937225	1	DANIEL SILVA DE SOUSA	01/04/2019	30/04/2019
57206574	1	ANA CLAUDIA DA SILVA BRAGA	01/04/2019	30/04/2019
5149231	1	CARMELINA SOARES QUINDERE	01/04/2019	30/04/2019
54191752	1	FERNANDA MICHELLE OLIVEIRA GOMES	22/04/2019	21/05/2019
54195118	1	GELSON MOREIRA DE ALMEIDA	01/04/2019	30/04/2019
54191778	1	ANDRE VILHENA DA SILVA	01/04/2019	30/04/2019
5864844	2	ROSALINDA LOPES DA SILVA	01/04/2019	30/04/2019
54190908	1	CELSO WOLNEY GOMES ALBUQUERQUE	01/04/2019	30/04/2019
5937229	1	MARA LUCIA DOS SANTOS REIS	01/04/2019	30/04/2019
57205654	1	CRUZVALDINA SOARES DA CUNHA	01/04/2019	30/04/2019
5903925	2	SILMARA WANDERLEY MACIEL	01/04/2019	30/04/2019
57188302	1	DULCINEA FERNANDES AMARAL CORDEIRO	01/04/2019	30/04/2019
54192674	1	LUCIANE VALE MORAES	01/04/2019	30/04/2019
5558832	4	SOLANGE MARIA CAVALCANTE CAMPOS	15/04/2019	14/05/2019
54195249	2	VALERIA VIEIRA SOARES	15/04/2019	14/05/2019

PERÍODO AQUISITIVO 2016/2017

MATRICULA		NOME	PERÍODO	
57188337	1	GRACA DO SOCORRO SANTOS DE SENA	01/04/2019	30/04/2019

DÊ-SE CIÊNCIA, REGISTRE-SE E PUBLIQUE-SE.
MIGUEL SARATY DE OLIVEIRA
Presidente / FHCGV

PORTARIA Nº 088, DE 13 DE MARÇO DE 2019.

O Presidente da Fundação Pública Estadual Hospital de Clínicas Gaspar Vianna, no uso das atribuições que lhe foram conferidas pelo Decreto Governamental de 10 de janeiro de 2019, publicado no DOE n° 33.779 de 11/01/2019.
RESOLVE:
CESSAR a contar de 11/03/2019, os efeitos da PORTARIA Nº 455, de 27/12/2018, publicada no DOE nº 33.769 de 28/12/2018, que concedeu Licença para Tratar de Interesse Particular à servidora RENATA MARIA COUTINHO ALVES, matrícula n° 5636450/1.
DÊ-SE CIÊNCIA, REGISTRE-SE E PUBLIQUE-SE.
MIGUEL SARATY DE OLIVEIRA
Presidente / FPEHCGV

PORTARIA Nº 090, DE 13 DE MARÇO DE 2019.

O Presidente da Fundação Pública Estadual Hospital de Clínicas Gaspar Vianna, no uso das atribuições que lhe foram conferidas pelo Decreto Governamental de 10 de janeiro de 2019, publicado no DOE n° 33.779 de 11/01/2019.
Considerando o Decreto 1960 de 18/01/18, publicado no DOE nº 33.542 de 22/01/18, que dispõe sobre a cessão de servidores no âmbito estadual e de outras providências.
Considerando o processo nº. 2019/ 100814.
RESOLVE:
CEDER, a partir de 01/03/2019 até 28/02/2021, para HOSPITAL OPHIR LOYOLA - HOL o servidor AUGUSTO CESAR DA COSTA SALES, matrícula nº. 57174172/ 3, ocupante do cargo de MÉDICO, com ônus para o órgão de destino.
DÊ-SE CIÊNCIA, REGISTRE-SEE PUBLIQUE-SE.
MIGUEL SARATY DE OLIVEIRA
Presidente / FPEHCGV

Protocolo: 414313

DESIGNAR FISCAL DE CONTRATO

PORTARIA N° 83, DE 13 DE MARÇO DE 2019

O Diretor-Presidente da Fundação Pública Estadual Hospital de Clínicas Gaspar Vianna, no uso das atribuições que lhe foram conferidas pelo Decreto Governamental datado de 10 de janeiro de 2019, publicado no DOE-PARÁ nº 33.779 de 11 de janeiro de 2019, com efeito retroativo ao dia 08 de janeiro de 2019,
Considerando o disposto no Decreto n° 870, de 04 de Outubro de 2013,
RESOLVE:
Designar a Servidora Helena Ferreira Peres (matrícula nº 5520240/2) para acompanhar e fiscalizar os seguintes contratos:
CONTRATO Nº 18/2019 – M DA S RODRIGUES EIRELI- ME
CONTRATO Nº 19/2019 – SUL COM ATACADO E VAREJO LTDA – EPP
CONTRATO Nº 20/2019 – STORE DO BRASIL LTDA-ME
CONTRATO Nº 21/2019 – DEEP OIL TECNOLOGIA EM EQUIPAMENTOS LTDA
CONTRATO Nº 22/2019 – ULTRASEG COMÉRCIO DE EQUIPAMENTOS DE PROTEÇÃO INDIVIDUAL EIRELI – ME
CONTRATO Nº 23/2019 – CRUZEL COMERCIAL DISTRIBUIDORA DE PRODUTOS HOSPITALARES EIRELI
OBJETO: Aquisição de Equipamento de Proteção e Segurança Individual para reposição, abastecimento e distribuição entre os serviços da Instituição, a fim de suprir as necessidades da FHCGV, conforme especificações contidas no anexo I do edital do Pregão Eletrônico n° 96/2018.
Vigência: Início em 13/03/2019 e término em 12/03/2020.
PROCESSO Nº 271088/2018
MODALIDADE DE LICITAÇÃO: PREGÃO ELETRÔNICO Nº 96/2018.
Dê-se ciência, registre-se, publique-se e cumpra-se.
MIGUEL SARATY DE OLIVEIRA
DIRETOR PRESIDENTE DA FPEHCGV

Protocolo: 414337

ERRATA

ERRATA DA ATA DE REGISTRO DE PREÇOS N. 25/2019
NO DOE N° 33823 de 13/03/2019, que publicou o número da publicação n° 413215
ONDE SE LÊ: Ata de Registro de Preços nº 25/2019, decorrente do Pregão Eletrônico para Registro de Preços nº 49/2018/FHCGV.
LEIA-SE: Ata de Registro de Preços nº 25/2019, decorrente do Pregão Eletrônico para Registro de Preços nº 59/2018/FHCGV.
EMPRESA: BIO-PACE COMERCIAL MÉDICA LTDA
Belém(PA)
Ordenador: MIGUEL SARATY DE OLIVEIRA

Protocolo: 414443

ERRATA DA ATA DE REGISTRO DE PREÇOS N. 24/2019
NO DOE N° 33823 de 13/03/2019, que publicou o número da publicação n° 413210
ONDE SE LÊ: Ata de Registro de Preços nº 24/2019, decorrente do Pregão Eletrônico para Registro de Preços nº 49/2018/FHCGV.
LEIA-SE: Ata de Registro de Preços nº 24/2019, decorrente do Pregão Eletrônico para Registro de Preços nº 59/2018/FHCGV.
EMPRESA: DINÂMICA HOSPITALAR EIRELI – ME
Belém(PA)
Ordenador: MIGUEL SARATY DE OLIVEIRA

Protocolo: 414438

ERRATA DA ATA DE REGISTRO DE PREÇOS N. 27/2019
NO DOE N° 33822 de 12/03/2019, que publicou o número da publicação n° 412926
ONDE SE LÊ: Ata de Registro de Preços nº 27/2019, decorrente do Pregão Eletrônico para Registro de Preços nº 49/2018/FHCGV.
LEIA-SE: Ata de Registro de Preços nº 27/2019, decorrente do Pregão Eletrônico para Registro de Preços nº 59/2018/FHCGV.
EMPRESA: BIO-PACE COMERCIAL MÉDICA LTDA
Belém(PA)
Ordenador: MIGUEL SARATY DE OLIVEIRA

Protocolo: 414447

CONTRATO

Contrato: n° 26/2019.
Exercício: 2019.
Classificação do Objeto: Outros.
Objeto: Aquisição de dietas enterais para pacientes internados no FHCGV, a fim de suprir as necessidades da FHCGV, conforme especificações contidas no anexo I do edital do Pregão Eletrônico n° 99/2018.
Valor Total: R$ 16.398,00.
Data Assinatura: 13/03/2019.
Vigência: 13/03/2019 a 12/03/2020.
Pregão Eletrônico Nº 99/2018.
Orçamento: 2019.
Programa de Trabalho: 648288 e/ou 908288; Elemento de Despesa: 339030 e Fonte de Recurso: 0269 e/ou 0103.
Contratado: DMC DISTRIBUIDORA E COMÉRCIO DE MATERIAL E NUTRIÇÃO HOSPITALAR-EIRELI.
Endereço: AVENIDA CONSELHEIRO FURTADO Nº 748, BAIRRO BATISTA CAMPOS.
BELEM – PA - CEP: 66.025-160.
Telefone: (91) 3222-1581 – 98810-5631.
Ordenador: MIGUEL SARATY DE OLIVEIRA.

Protocolo: 414263

Contrato N° 23/2019
Exercício: 2019
Classificação do Objeto: Outros
Objeto: Aquisição de Equipamento de Proteção e Segurança Individual para reposição, abastecimento e distribuição entre os serviços da Instituição, a fim de suprir as necessidades da FHCGV, conforme especificações contidas no anexo I do edital do Pregão Eletrônico n° 96/2018.
Valor Total: R$ 24.350,00 (VINTE E QUATRO MIL, TREZENTOS E CINQUENTA REAIS)
Data Assinatura: 13/03/2019
Vigência: Início em 13/03/2019 e Término em 12/03/2020
Pregão Eletrônico Nº 96/2018
Orçamento/2019
Programa de Trabalho: 648288
Natureza da Despesa: 39039
Fonte do Recurso: 0269
Contratado:
Nome: CRUZEL COMERCIAL DISTRIBUIDORA DE PRODUTOS HOSPITALARES EIRELI
Endereço: RUA MANOEL DUARTE Nº 37 SALA 03 JARDIM PRIMAVERA
SÃO PAULO- SP – CEP 02.756-130
Telefone: (011)- 2768-4688
e-mail: cruzel@cruzel.com.br
Ordenador: Miguel Saraty de Oliveira

Protocolo: 414516

Contrato N° 18/2019
Exercício: 2019
Classificação do Objeto: Outros
Objeto: Aquisição de Equipamento de Proteção e Segurança Individual para reposição, abastecimento e distribuição entre os serviços da Instituição, a fim de suprir as necessidades da FHCGV, conforme especificações contidas no anexo I do edital do Pregão Eletrônico n° 96/2018.
Valor Total: R$ 60.004,89 (SESSENTA MIL, QUATRO REAIS E OITENTA E NOVE CENTAVOS).
Data Assinatura: 13/03/2019
Vigência: Início em 13/03/2019 e Término em 12/03/2020
Pregão Eletrônico Nº 96/2018
Orçamento/2019
Programa de Trabalho: 648288
Natureza da Despesa: 39039
Fonte do Recurso: 0269
Contratado:
Nome: M DA S RODRIGUES EIRELI – ME
Endereço: TRAVESSA MAURITI Nº 1380 LOJA – A – BAIRRO PEDREIRA
BELEM-PARÁ – CEP: 66.080-650
Telefone: (91) 98185-3413
e-mail: edyvanfeitosa@gmail.com
Ordenador: Miguel Saraty de Oliveira

Protocolo: 414509

TERMO ADITIVO A CONTRATO

Termo Aditivo: 1°
Data da assinatura: 12/03/2019
Vigência: 27/03/2019 26/09/2019
Classificação do Objeto: Outros
Justificativa: O presente Termo Aditivo tem por objeto a prorrogação da vigência do contrato de comodato n° 67/2018, na forma da sua CLÁUSULA VI – DA VIGÊNCIA E ALTERAÇÕES.
Contrato: 67/2018
Exercício: 2019
Contratado: F CARDOSO E CIA LTDA
Endereço: Rua João Nunes n° 125, Águas Brancas
CEP: 66.033-030
Telefone: (91) 3202-1344
Ordenador: MIGUEL SARATY DE OLIVEIRA

Protocolo: 414108

OUTRAS MATÉRIAS

EXTRATO DA ATA DE REGISTRO DE PREÇOS Nº 29/2019/FHCGV
Ata de Registro de Preços Nº 29/2019, decorrente do Pregão Eletrônico para Registro de Preços Nº 88/2018 – FHCGV, Processo nº 361001/2018 homologado pelo Presidente da Fundação Pública Estadual Hospital de Clínicas Gaspar Vianna, em 21/02/2019.
OBJETO: Aquisição eventual de Filtro Umidificador para atender a necessidade de 12 (doze) meses nas clínicas, unidades de terapia intensiva, centro cirúrgico e obstétrico da Fundação Pública Estadual Hospital de Clínicas Gaspar Vianna (FPEHCGV), nas condições definidas no ato convocatório, seus anexos, propostas de preços e Ata do PREGÃO ELETRÔNICO SRP nº 88/2018 vinculada ao Processo nº 361001/2018 que integram este instrumento independente de transcrição, pelo prazo de validade do registro.
EMPRESA: CIRÚRGICA FERNANDES – COMÉRCIO DE MATERIAIS CIRÚRGICOS E HOSPITALARES – SOCIEDADE LIMITADA, pessoa jurídica de direito privado, inscrita no CNPJ/MF sob nº 61.418.042/0001-31, Inscrição Estadual nº 623.112.422.119, com sede na Alameda África 570 Gleba Y – Polo Empresarial – Bairro Tamboré, na cidade de Santana da Parnaíba no Estado de São Paulo.

ITEM	SIMAS	ESPECIFICAÇÕES	APRES.	NECESSIDADE PARA 12 MESES	MARCA	FABRICANTE	VALOR UNITÁRIO	VALOR TOTAL ESTIMADO
1	135304-7	Filtro Umidificador Condensado Higroscópico Adulto-Filtro tipo barreira de bactérias e vírus, modelo troca de calor e umidade, membrana unidirecional, descartável e estéril, compatibilidade de saída para capnógrafo, traqueia com memória em polipropileno corrugada, flexível, retrátil, medidas aproximadas de 13 cm de comprimento aberta e 7 cm fechada, conexão medicnao de 15 a 22 mm. Conectar a traqueia ao filtro e este ao conector do circuito do ventilador mecânico.	UNID	6.000	UNIDS MEDICAL	SHAOXING UNDS	R$ 7,92	R$ 47.520,00
VALOR TOTAL ESTIMADO								R$ 47.520,00

* O valor global estimado desta Ata é de R$ 47.520,00 (QUARENTA E SETE MIL QUINHENTOS E VINTE REAIS)
DR. MIGUEL SARATY DE OLIVEIRA
ORDENADOR RESPONSÁVEL.

Protocolo: 414481

EXTRATO DA ATA DE REGISTRO DE PREÇOS Nº 26/2019/FHCGV
Ata de Registro de Preços nº 26/2019, decorrente do Pregão Eletrônico para Registro de Preços nº 59/2018/FHCGV, Processo nº 76049/2018, homologado pelo Diretor Presidente da Fundação Pública Estadual Hospital de Clínicas Gaspar Vianna, em 25/02/2019.
OBJETO:Registro de Preços para aquisição eventual de Produtos para Saúde Especializados utilizados nos procedimentos de Hemodinâmica em pacientes do SUS, nas condições definidas no ato convocatório, seus anexos, propostas de preços e Ata do PREGÃO ELETRÔNICO SRP nº 59/2018 vinculada ao Processo nº76049/2018.
VIGÊNCIA: 11/03/2019 A 10/03/2020.
EMPRESA:BIOMEDICAL PRODUTOS CIENTÍFICOS MÉDICOS E HOSPITALARES S/A, pessoa jurídica de direito privado, inscrita no CNPJ/MF sob nº 19.848.316/0001-66, Inscrição Estadual nº 062441707.00-23, com sede funcional na Rua Doutor Álvaro Camargos, 1236, Bairro: São João Batista, CEP: 31515232, Belo Horizonte-MG.

ITEM	COMPRASNET	SIMAS	PRODUTO	NECESSIDADE PARA 12 MESES	MARCA	FABRICANTE	VALOR UNITÁRIO	VALOR GLOBAL ESTIMADO
9	414.076	169808-7	Cateter extrator de trombo	15	SPECTRANETICS	KENSEY	R$ 1.900,00	R$ 28.500,00

O valor global estimado desta Ata é deR$ 28.500,00 (vinte e oito mil e quinhentos reais).
Dr. Miguel Saraty de Oliveira.
ORDENADOR RESPONSÁVEL.

Protocolo: 414414

HOSPITAL REGIONAL DE CAMETÁ

DIÁRIA

PORTARIA: 003/2019
NOME: MANOEL LAUDELINO VALENTE COSTA
MATRICULA: 57210035/1
CARGO: MOTORISTA
OBJETIVO: Transportar Hemocomponentes e Hemoderivados do HENAB (Abaetetuba) para o Hospital Regional de Cametá.
ÓRGÃO SOLICITANTE: H.R.C.
ORIGEM: CAMETÁ
DESTINO: ABAETETUBA
PERÍODO: 01 à 02/03/2019
Nº DE DÍARIAS: 1,5 (UMA E MEIA) DIÁRIA
VALOR DAS DIÁRIAS: R$ 202,50 (Duzentos e Dois Reais e Cinquenta Centavos)
REGISTRA-SE, PUBLICA-SE E CUMPRA-SE.
GILDA DIAS SOUZA
Diretora HRC
Portaria 128/2019 – SESPA

PORTARIA: 004/2019
NOME: GILDA DIAS SOUZA
MATRICULA: 240877-3
CARGO: DIRETORA HRC
OBJETIVO: Participar de reunião na CPL sobre o processo 2018/173341, reunião no Gabinete e dar entrada na Planilha Financeira de Plantões e Sobreavisos, referente ao mês de Fev/2019.
ORIGEM: CAMETÁ
DESTINO: BELÉM
PERÍODO: 07 à 09/03/2018
Nº DE DÍARIAS: 2,5 (DUAS E MEIA) DIÁRIAS (para cada servidor)
VALOR DAS DIÁRIAS: R$ 337,50 (Trezentos e Trinta e Sete Reais e Cinquenta Centavos)
REGISTRA-SE, PUBLICA-SE E CUMPRA-SE REGISTRA-SE, PUBLICA-SE E CUMPRA-SE.
GILDA DIAS SOUZA
Diretora HRC
Portaria 128/2019 – SESPA

PORTARIA: 005/2019
NOME: SANDRO ALEX GOMES SOARES
MATRICULA: 54185615-2
CARGO: MOTORISTA
OBJETIVO: Realizar a prestação de contas do Combustível/HRC referente ao mês de Fevereiro/2019 no Setor de Transporte/SESPA, Transportar Material Histopatológico do Hospital Regional de Cametá para o LACEN e Dar entrada no Boletim Geral de Frequência referente ao mês de Fevereiro/2019 na DGTES/SESPA.
ORIGEM: CAMETÁ
DESTINO: BELÉM
PERÍODO: 11 à 13/03/2019
Nº DE DÍARIAS: 2,5 (DUAS E MEIA) DIÁRIAS (para cada servidor)
VALOR DAS DIÁRIAS: R$ 337,50 (Trezentos e Trinta e Sete Reais e Cinquenta Centavos)
REGISTRA-SE, PUBLICA-SE E CUMPRA-SE REGISTRA-SE, PUBLICA-SE E CUMPRA-SE.
GILDA DIAS SOUZA
Diretora HRC
Portaria 128/2019 – SESPA

PORTARIA: 006/2019
NOME: VALDINEI VULCÃO NUNES
MATRICULA: 54193891-1
CARGO: AGENTE ADMINISTRATIVO
OBJETIVO: resolver assuntos relacionados à Prestação de Contas do Exercício 2018 desta unidade gestora junto do FES (Fundo Estadual de Saúde) e AGE (Auditoria Geral do Estado).
ORIGEM: CAMETÁ
DESTINO: BELÉM
PERÍODO: 11 à 13/03/2019
Nº DE DÍARIAS: 2,5 (DUAS E MEIA) DIÁRIA
VALOR DAS DIÁRIAS: R$ 337,50 (Trezentos e Trinta e Sete Reais e Cinquenta Centavos)
REGISTRA-SE, PUBLICA-SE E CUMPRA-SE.
GILDA DIAS SOUZA
Diretora HRC
Portaria 128/2019 – SESPA

Protocolo: 414302

HOSPITAL REGIONAL DE CONCEIÇÃO DO ARAGUAIA

Portaria: 113/2019
Objetivo: PARTICIPAR DA REUNIÃO DE APRESENTAÇÃO DO OUVIDOR GERAL DO ESTADO, E DA OFICINA DE ALINHAMENTO E PLANEJAMENTO ESTRATÉGICO DA REDE ESTADUAL DAS OUVIDORIAS DO SUS, QUE SERÁ REALIZADO DA CIDADE DE BELÉM – PA.
Fundamento Legal: DECRETO Nº 2819 DE 06 DE SETEMBRO DE 1994.
Origem: CONCEIÇÃO DO ARAGUAIA/PA - BRASIL
Destino(s): BELÉM/PA
Servidor (es):
KEILLA MOREIRA LEITE – Mat. 57230004-2
MARIA WANDERLY DIAS DE SOUSA – Mat. 5892308-1
Nº 5.5 diárias (Completa)
Período: de 17 à 22/03/2019
Ordenador: WANDER MENEZES DUARTE

Protocolo: 414066

HOSPITAL REGIONAL DE SALINÓPOLIS

PORTARIA

PORTARIA Nº 010/2019-DIR/RH/HRS DE 13 DE MARÇO DE 2019.
A Diretora do Hospital Regional de Salinópolis, no uso das atribuições legais que lhe são conferidas através da PORTARIA Nº 1.416/2014-CCG de 12 de junho de 2014, publicada no DOE nº 32.665 de 17/06/2014.
Considerando o disposto no Decreto Estadual nº 1.359/2015, publicado no Diário Oficial do Estado em 01 de setembro de 2015, que regulamenta o acesso à informação pública no Poder Executivo Estadual, em especial ao Art. 61;
Considerando o disposto na IN AGE Nº 001/2015 de 03 de setembro de 2015;
RESOLVE:
DESIGNAÇÃO DE AUTORIDADE DE GERENCIAMENTO
Artigo 1º- DESIGNAR o servidor CÉLIO MIRANDA DA SILVA, matricula nº 54189800-1, ocupante de Cargo Efetivo de Odontólogo, para exercer, com zelo e transparência, no âmbito deste Hospital Regional de Salinópolis, as atribuições, responsabilidades e competências de Autoridade de Gerenciamento, observando-se, tempestivamente aos preceitos legais e constitucionais, em especial aos procedimentos estabelecidos no Decreto Estadual nº 1359/2015 e demais exigências normativas aplicáveis.
Dê-se Ciência, Registre-se, Publique-se e Cumpra-se.
Salinópolis, 13 de março de 2019.
ANA DENISE DA SILVA MONTEIRO
Diretora do HRS/SESPA

Protocolo: 414069

SECRETARIA DE ESTADO DE TRANSPORTES

TERMO ADITIVO A CONVÊNIO

EXTRATO DE TERMO ADITIVO DE PRAZO DE CONVÊNIO
Nº. do Convênio: 034/2018 Processo nº 2018/294693
Nº. do Termo: 3º Data de Assinatura: 18/01/2019
Justificativa: O presente Termo Aditivo de Prorrogação de Prazo ao Convênio nº 034/2018 é decorrente da solicitação feita pelo Coordenador de Planejamento, através do Memorando nº 003/2019 (fls. 237, proc. 2018/294693), uma vez que a liberação dos recursos encontra-se em atraso. A prorrogação de prazo encontra fundamento na Lei nº. 8.666/93, bem como na Cláusula Quinta, item I, alínea "h", passando consequentemente os documentos supra referenciados a fazer parte integrante deste Instrumento.
Prazo: 180 (cento e oitenta) dias Inic. de Vig.: 29/01/2019 T. Vig.: 27/07/2019
Partes: SECRETARIA DE ESTADO DE TRANSPORTES - SETRAN, CNPJ nº. 04.953.717/0001-09 e PREFEITURA MUNICIPAL DE ITAITUBA, CNPJ nº 05.138.730/0001-77
CEP: 68.180-410 Logradouro: Av. Maranhão, Ed. SEMAD Bairro: Bela Vista Cidade: Itaituba UF: PA
ORDENADOR: ANTONIO DE PÁDUA DE DEUS ANDRADE – SECRETÁRIO DE ESTADO DE TRANSPORTES.

Protocolo: 414452

FÉRIAS

PORTARIA Nº 22 DE 12 DE MARÇO DE 2019
O DIRETOR ADMINISTRATIVO E FINANCEIRO no uso das atribuições que lhe foram delegadas pela PORTARIA Nº 02 de 11 de janeiro de 2019, republicada no DOE nº 33.817 de 06.03.2019,
CONSIDERANDO o teor do memorando nº 13/2019-GECON;
CONSIDERANDO que através da PORTARIA Nº 407/04/09/2017 da Fundação Propaz, publicada no DOE nº 33.463 de 21.09.2017, que cancelou as férias da servidora Jucilena Maria Borges Corrêa;
Resolve:
CONCEDER, o usufruto de férias regulamentares da servidora JUCILENA MARIA BORGES CORREA, Id. Funcional nº 3207650/1, ocupante do cargo de Economista, lotada na Gerência de Contabilidade, no período de 20.03 a 18.04.2019, referentes ao período aquisitivo 2016/2017.
PUBLIQUE-SE, REGISTRE-SE E CUMPRA-SE
Gabinete do Diretor Administrativo e Financeiro, 12/03/2019
FRANCISCO EDVAN DE OLIVEIRA
Diretor Administrativo e Financeiro

Protocolo: 414161

OUTRAS MATÉRIAS

PORTARIA Nº 19 DE 13 DE MARÇO DE 2019
O SECRETÁRIO DE ESTADO DE TRANSPORTES, usando de suas atribuições;
CONSIDERANDO o disposto no art. 51 da lei Federal nº 8.666, de 21 de junho de 1993, que disciplina a Comissão Permanente de Licitação;
RESOLVE:
I – DESIGNAR, a partir de 13 de março de 2019, os servidores ANA CAROLINA RIBEIRO RODRIGUES, Id. Funcional n° 5946056/3, KATIA MARIA CORRÊA DA CONCEIÇÃO, Id. Funcional nº 3274632/1, VANIA DO SOCORRO MARTINS COELHO, Id. Funcional n° 2048434/1, CARLOS ANTONIO DUARTE RODRIGUES, Id. Funcional nº 2024187/1, THAYANA ARAÚJO GUMARÃES, Id. Funcional nº 5889138/3 para constituírem a COMISSÃO PERMANENTE DE LICITAÇÃO – CPL da Secretaria de Estado de Transportes.
II – ESTABELECER que esta Comissão será presidida pela servidora ANA CAROLINA RIBEIRO RODRIGUES, a qual, em seus impedimentos legais ou ausência, será substituída, na Presidência, pela servidora THAYANA ARAÚJO GUIMARÃES.
III – A investidura dos membros da Comissão Permanente de Licitação será para o período compreendido entre 13 de março de 2019 a 12 de março de 2020.
Parágrafo único: Fica vedada a recondução da totalidade dos membros da Comissão Permanente de Licitação no período subsequente.
IV- Esta Portaria entra em vigor na data de sua assinatura.
PORTARIA Nº 20 DE 13 DE MARÇO DE 2019
O SECRETÁRIO DE ESTADO DE TRANSPORTES, no uso e gozo de suas atribuições legais e nos termos do art. 3º, inciso IV, da Lei Federal nº 10.520, de 17 de julho de 2002, pelo presente,
Resolve:
Art. 1º. Designar o Pregoeiro e Equipe de Apoio, para compor a Comissão Permanente de Licitação, na modalidade Pregão, conforme descrição infra:
I – Pregoeiro:
a) THAYANA ARAÚJO GUIMARÃES, Id. Funcional nº 5889138/3
II – Equipe de Apoio:
a) KATIA MARIA CORRÊA DA CONCEIÇÃO, Id. Funcional nº 3274632/1
b) ANA CAROLINA RIBEIRO RODRIGUES, If. Funcional nº 5946056/3
Art. 2º. Esta Portaria entrará em vigor na data de sua publicação, revogadas as disposições em contrário.
PUBLIQUE-SE, REGISTRE-SE E CUMPRA-SE.
Gabinete do Secretário de Estado de Transportes, 13 de março de 2019.
ANTÔNIO DE PÁDUA DE DEUS ANDRADE
Secretário de Estado de Transportes

Protocolo: 414156

COMPANHIA DE PORTOS E HIDROVIAS DO ESTADO DO PARÁ

PORTARIA

PORTARIA Nº 102/2019-GP, DE 14 DE MARÇO DE 2019.
O DIRETOR PRESIDENTE da Companhia de Portos e Hidrovias do Estado do Pará – CPH, usando dos poderes que lhe são conferidos pelo inciso VII do Art. 19 do Estatuto Social da CPH,
R E S O L V E
Exonerar o Sr. LEOGISO ANDRADE DOS PASSOS do cargo de ASSESSOR da Companhia de Portos e Hidrovias do Estado do Pará – CPH, a contar do dia 14 de março de 2019.
Registre-se, publique-se e cumpra-se.
Gabinete da Presidência da Companhia de Portos e Hidrovias do Estado do Pará – CPH, 14 de março de 2019.
ABRAÃO BENASSULY NETO
Diretor Presidente

Protocolo: 414195

PORTARIA Nº 108/2019-GP, DE 14 DE MARÇO DE 2019.
O DIRETOR PRESIDENTE da Companhia de Portos e Hidrovias do Estado do Pará – CPH, usando dos poderes que lhe são conferidos pelo inciso VII do Art. 19 do Estatuto Social da CPH,
R E S O L V E
Exonerar a Sra. ELAINE CRISTINA CARDOSO LIMA do cargo de GERENTE DE PORTO da Companhia de Portos e Hidrovias do Estado do Pará – CPH, a contar do dia 14 de março de 2019.
Registre-se, publique-se e cumpra-se.
Gabinete da Presidência da Companhia de Portos e Hidrovias do Estado do Pará – CPH, 14 de março de 2019.

ABRAÃO BENASSULY NETO
Diretor Presidente

Protocolo: 414203

PORTARIA Nº 111/2019-GP, DE 14 DE MARÇO DE 2019.
O DIRETOR PRESIDENTE da Companhia de Portos e Hidrovias do Estado do Pará – CPH, usando dos poderes que lhe são conferidos pelo inciso VII do Art. 19 do Estatuto Social da CPH,
R E S O L V E
I- Exonerar a Sra. KARINA FAMPA DE SOUZA ARAÚJO LIMA, Matrícula 5945619, como SUPERVISOR II lotada na Diretoria Administrativa e Financeira da Companhia de Portos e Hidrovias do Estado do Pará – CPH, a contar de 14 de março de 2019;
II- Nomear a Sra. KARINA FAMPA DE SOUZA ARAÚJO LIMA, Matrícula 5945619, como ASSESSOR lotada na Diretoria Administrativa e Financeira da Companhia de Portos e Hidrovias do Estado do Pará – CPH, a contar de 14 de março de 2019.
Registre-se, publique-se e cumpra-se.
Gabinete da Presidência da Companhia de Portos e Hidrovias do Estado do Pará – CPH, 14 de março de 2019.
ABRAÃO BENASSULY NETO
Diretor Presidente

Protocolo: 414211

PORTARIA Nº 116/2019-GP, DE 14 DE MARÇO DE 2019.
O DIRETOR PRESIDENTE da Companhia de Portos e Hidrovias do Estado do Pará – CPH, usando dos poderes que lhe são conferidos pelo inciso VII do Art. 19 do Estatuto Social da CPH,
R E S O L V E
Nomear o Sr. WAGNER DOS SANTOS MOREIRA como SUPERVISOR II, lotado na Diretoria de Gestão Portuária da Companhia de Portos e Hidrovias do Estado do Pará – CPH, a contar de 14 de março de 2019.
Registre-se, publique-se e cumpra-se.
Gabinete da Presidência da Companhia de Portos e Hidrovias do Estado do Pará – CPH, 14 de março de 2019.
ABRAÃO BENASSULY NETO
Diretor Presidente

Protocolo: 414219

PORTARIA Nº 125/2019-GP, DE 14 DE MARÇO DE 2019.
O DIRETOR PRESIDENTE da Companhia de Portos e Hidrovias do Estado do Pará – CPH, usando dos poderes que lhe são conferidos pelo inciso VII do Art. 19 do Estatuto Social da CPH,
R E S O L V E
Nomear o Sr. ANTONIO MULLER XAVIER DA COSTA como GERENTE DE PORTO, lotado na Diretoria de Gestão Hidroviária da Companhia de Portos e Hidrovias do Estado do Pará – CPH, a contar de 14 de março de 2019.
Registre-se, publique-se e cumpra-se.
Gabinete da Presidência da Companhia de Portos e Hidrovias do Estado do Pará – CPH, 14 de março de 2019.

ABRAÃO BENASSULY NETO
Diretor Presidente

Protocolo: 414229

PORTARIA Nº 124/2019-GP, DE 14 DE MARÇO DE 2019.
O DIRETOR PRESIDENTE da Companhia de Portos e Hidrovias do Estado do Pará – CPH, usando dos poderes que lhe são conferidos pelo inciso VII do Art. 19 do Estatuto Social da CPH,
R E S O L V E
Nomear o Sr. RÔMULO CARRERA DOS SANTOS como ADMINISTRADOR FINANCEIRO DE PORTO I, lotado na Diretoria de Gestão Portuária da Companhia de Portos e Hidrovias do Estado do Pará – CPH, a contar de 14 de março de 2019.
Registre-se, publique-se e cumpra-se.
Gabinete da Presidência da Companhia de Portos e Hidrovias do Estado do Pará – CPH, 14 de março de 2019.
ABRAÃO BENASSULY NETO
Diretor Presidente

Protocolo: 414228

PORTARIA Nº 107/2019-GP, DE 14 DE MARÇO DE 2019.
O DIRETOR PRESIDENTE da Companhia de Portos e Hidrovias do Estado do Pará – CPH, usando dos poderes que lhe são conferidos pelo inciso VII do Art. 19 do Estatuto Social da CPH,
R E S O L V E
Exonerar o Sr. ÉDER DE SOUSA CÂMARA do cargo de GERENTE DE PORTO da Companhia de Portos e Hidrovias do Estado do Pará – CPH, a contar do dia 14 de março de 2019.
Registre-se, publique-se e cumpra-se.
Gabinete da Presidência da Companhia de Portos e Hidrovias do Estado do Pará – CPH, 14 de março de 2019.
ABRAÃO BENASSULY NETO
Diretor Presidente

Protocolo: 414202

PORTARIA Nº 115/2019-GP, DE 14 DE MARÇO DE 2019.
O DIRETOR PRESIDENTE da Companhia de Portos e Hidrovias do Estado do Pará – CPH, usando dos poderes que lhe são conferidos pelo inciso VII do Art. 19 do Estatuto Social da CPH,
R E S O L V E
Nomear a Sra. KEILA CRISTINA SILVA BORGES como SUPERVISOR II, lotada na Diretoria de Gestão Portuária da Companhia de Portos e Hidrovias do Estado do Pará – CPH, a contar de 14 de março de 2019.
Registre-se, publique-se e cumpra-se.
Gabinete da Presidência da Companhia de Portos e Hidrovias do Estado do Pará – CPH, 14 de março de 2019.

ABRAÃO BENASSULY NETO
Diretor Presidente

Protocolo: 414218

PORTARIA Nº 104/2019-GP, DE 14 DE MARÇO DE 2019.
O DIRETOR PRESIDENTE da Companhia de Portos e Hidrovias do Estado do Pará – CPH, usando dos poderes que lhe são conferidos pelo inciso VII do Art. 19 do Estatuto Social da CPH,
R E S O L V E
Exonerar o Sr. RAIMUNDO NONATO FILGUEIRA DE CARVALHO do cargo de ADMINISTRADOR DE PORTOS da Companhia de Portos e Hidrovias do Estado do Pará – CPH, a contar do dia 14 de março de 2019.
Registre-se, publique-se e cumpra-se.
Gabinete da Presidência da Companhia de Portos e Hidrovias do Estado do Pará – CPH, 14 de março de 2019.

ABRAÃO BENASSULY NETO
Diretor Presidente

Protocolo: 414197

PORTARIA Nº 112/2019-GP, DE 14 DE MARÇO DE 2019.
O DIRETOR PRESIDENTE da Companhia de Portos e Hidrovias do Estado do Pará – CPH, usando dos poderes que lhe são conferidos pelo inciso VII do Art. 19 do Estatuto Social da CPH,
R E S O L V E
Nomear a Sra. ANA PAULA DA SILVA SOUZA como ASSESSOR, lotada na Diretoria de Gestão Portuária da Companhia de Portos e Hidrovias do Estado do Pará – CPH, a contar de 14 de março de 2019.
Registre-se, publique-se e cumpra-se.
Gabinete da Presidência da Companhia de Portos e Hidrovias do Estado do Pará – CPH, 14 de março de 2019.

ABRAÃO BENASSULY NETO
Diretor Presidente

Protocolo: 414213

PORTARIA Nº 117/2019-GP, DE 14 DE MARÇO DE 2019.

O DIRETOR PRESIDENTE da Companhia de Portos e Hidrovias do Estado do Pará – CPH, usando dos poderes que lhe são conferidos pelo inciso VII do Art. 19 do Estatuto Social da CPH,
R E S O L V E
Nomear o Sr. WENDEL RICHARD CO DA SILVA como SUPERVISOR II, lotado na Diretoria de Gestão Portuária da Companhia de Portos e Hidrovias do Estado do Pará – CPH, a contar de 14 de março de 2019.
Registre-se, publique-se e cumpra-se.
Gabinete da Presidência da Companhia de Portos e Hidrovias do Estado do Pará – CPH, 14 de março de 2019.

ABRAÃO BENASSULY NETO
Diretor Presidente

Protocolo: 414220

PORTARIA Nº 126/2019-GP, DE 14 DE MARÇO DE 2019.

O DIRETOR PRESIDENTE da Companhia de Portos e Hidrovias do Estado do Pará – CPH, usando dos poderes que lhe são conferidos pelo inciso VII do Art. 19 do Estatuto Social da CPH,
R E S O L V E
Nomear a Sra. HERICA COELHO DA SILVA como SUPERVISOR I, lotada na Diretoria de Gestão Portuária da Companhia de Portos e Hidrovias do Estado do Pará – CPH, a contar de 14 de março de 2019.
Registre-se, publique-se e cumpra-se.
Gabinete da Presidência da Companhia de Portos e Hidrovias do Estado do Pará – CPH, 14 de março de 2019.

ABRAÃO BENASSULY NETO
Diretor Presidente

Protocolo: 414230

PORTARIA Nº 103/2019-GP, DE 14 DE MARÇO DE 2019.

O DIRETOR PRESIDENTE da Companhia de Portos e Hidrovias do Estado do Pará – CPH, usando dos poderes que lhe são conferidos pelo inciso VII do Art. 19 do Estatuto Social da CPH,
R E S O L V E
Exonerar o Sr. LUIZ ANDRÉ GARCIA PASTANA do cargo de ASSESSOR da Companhia de Portos e Hidrovias do Estado do Pará – CPH, a contar do dia 14 de março de 2019.
Registre-se, publique-se e cumpra-se.
Gabinete da Presidência da Companhia de Portos e Hidrovias do Estado do Pará – CPH, 14 de março de 2019.
ABRAÃO BENASSULY NETO
Diretor Presidente

Protocolo: 414196

PORTARIA Nº 109/2019-GP, DE 14 DE MARÇO DE 2019.

O DIRETOR PRESIDENTE da Companhia de Portos e Hidrovias do Estado do Pará – CPH, usando dos poderes que lhe são conferidos pelo inciso VII do Art. 19 do Estatuto Social da CPH,
R E S O L V E
Exonerar o Sr. RICARDO WASHINGTON MORAES DE MELO do cargo de SUPERVISOR II da Companhia de Portos e Hidrovias do Estado do Pará – CPH, a contar do dia 14 de março de 2019.
Registre-se, publique-se e cumpra-se.
Gabinete da Presidência da Companhia de Portos e Hidrovias do Estado do Pará – CPH, 14 de março de 2019.
ABRAÃO BENASSULY NETO
Diretor Presidente

Protocolo: 414204

PORTARIA Nº 121/2019-GP, DE 14 DE MARÇO DE 2019.
O DIRETOR PRESIDENTE da Companhia de Portos e Hidrovias do Estado do Pará – CPH, usando dos poderes que lhe são conferidos pelo inciso VII do Art. 19 do Estatuto Social da CPH,
R E S O L V E
Nomear o Sr. EDVALDO MARTINS como SECRETÁRIO II, lotado na Diretoria de Gestão Portuária da Companhia de Portos e Hidrovias do Estado do Pará – CPH, a contar de 14 de março de 2019.
Registre-se, publique-se e cumpra-se.
Gabinete da Presidência da Companhia de Portos e Hidrovias do Estado do Pará – CPH, 14 de março de 2019.
ABRAÃO BENASSULY NETO
Diretor Presidente

Protocolo: 414225

PORTARIA Nº 113/2019-GP, DE 14 DE MARÇO DE 2019.
O DIRETOR PRESIDENTE da Companhia de Portos e Hidrovias do Estado do Pará – CPH, usando dos poderes que lhe são conferidos pelo inciso VII do Art. 19 do Estatuto Social da CPH,
R E S O L V E
Nomear o Sr. JOÃO GABRIEL FREIRE ROSSY como ADMINISTRADOR DE PORTO lotado na Diretoria de Gestão Hidroviária da Companhia de Portos e Hidrovias do Estado do Pará – CPH, a contar de 14 de março de 2019.
Registre-se, publique-se e cumpra-se.
Gabinete da Presidência da Companhia de Portos e Hidrovias do Estado do Pará – CPH, 14 de março de 2019.
ABRAÃO BENASSULY NETO
Diretor Presidente

Protocolo: 414215

PORTARIA Nº 119/2019-GP, DE 14 DE MARÇO DE 2019.
O DIRETOR PRESIDENTE da Companhia de Portos e Hidrovias do Estado do Pará – CPH, usando dos poderes que lhe são conferidos pelo inciso VII do Art. 19 do Estatuto Social da CPH,
R E S O L V E
Nomear a Sra. FABRÍCIA DE JESUS TEIXEIRA DA SILVA como SUPERVISOR I, lotada na Diretoria de Gestão Portuária da Companhia de Portos e Hidrovias do Estado do Pará – CPH, a contar de 14 de março de 2019.
Registre-se, publique-se e cumpra-se.
Gabinete da Presidência da Companhia de Portos e Hidrovias do Estado do Pará – CPH, 14 de março de 2019.

ABRAÃO BENASSULY NETO
Diretor Presidente

Protocolo: 414223

PORTARIA Nº 120/2019-GP, DE 14 DE MARÇO DE 2019.
O DIRETOR PRESIDENTE da Companhia de Portos e Hidrovias do Estado do Pará – CPH, usando dos poderes que lhe são conferidos pelo inciso VII do Art. 19 do Estatuto Social da CPH,
R E S O L V E
Nomear a Sra. ANA CRISTINA RAMOS VIEIRA como ADMINSTRADOR FINANCEIRO DE PORTO II, lotada na Diretoria Administrativa e Financeira da Companhia de Portos e Hidrovias do Estado do Pará – CPH, a contar de 14 de março de 2019.
Registre-se, publique-se e cumpra-se.
Gabinete da Presidência da Companhia de Portos e Hidrovias do Estado do Pará – CPH, 14 de março de 2019.
ABRAÃO BENASSULY NETO
Diretor Presidente

Protocolo: 414224

PORTARIA Nº 118/2019-GP, DE 14 DE MARÇO DE 2019.
O DIRETOR PRESIDENTE da Companhia de Portos e Hidrovias do Estado do Pará – CPH, usando dos poderes que lhe são conferidos pelo inciso VII do Art. 19 do Estatuto Social da CPH,
R E S O L V E
Nomear a Sra. SHEILA DOS SANTOS BRAZ como SUPERVISOR II, lotada na Diretoria de Gestão Portuária da Companhia de Portos e Hidrovias do Estado do Pará – CPH, a contar de 14 de março de 2019.
Registre-se, publique-se e cumpra-se.
Gabinete da Presidência da Companhia de Portos e Hidrovias do Estado do Pará – CPH, 14 de março de 2019.
ABRAÃO BENASSULY NETO
Diretor Presidente

Protocolo: 414222

PORTARIA Nº 122/2019-GP, DE 14 DE MARÇO DE 2019.
O DIRETOR PRESIDENTE da Companhia de Portos e Hidrovias do Estado do Pará – CPH, usando dos poderes que lhe são conferidos pelo inciso VII do Art. 19 do Estatuto Social da CPH,
R E S O L V E
Nomear a Sra. RENATA SOUSA DE OLIVEIRA como SECRETÁRIO I, lotada na Diretoria de Gestão Portuária da Companhia de Portos e Hidrovias do Estado do Pará – CPH, a contar de 14 de março de 2019.
Registre-se, publique-se e cumpra-se.
Gabinete da Presidência da Companhia de Portos e Hidrovias do Estado do Pará – CPH, 14 de março de 2019.
ABRAÃO BENASSULY NETO
Diretor Presidente

Protocolo: 414226

PORTARIA Nº 105/2019-GP, DE 14 DE MARÇO DE 2019.
O DIRETOR PRESIDENTE da Companhia de Portos e Hidrovias do Estado do Pará – CPH, usando dos poderes que lhe são conferidos pelo inciso VII do Art. 19 do Estatuto Social da CPH,
R E S O L V E
Exonerar o Sr. YOUSSEF HASSAN MOUSSA do cargo de SUPERVISOR II da Companhia de Portos e Hidrovias do Estado do Pará – CPH, a contar do dia 14 de março de 2019.
Registre-se, publique-se e cumpra-se.
Gabinete da Presidência da Companhia de Portos e Hidrovias do Estado do Pará – CPH, 14 de março de 2019.
ABRAÃO BENASSULY NETO
Diretor Presidente

Protocolo: 414200

PORTARIA Nº 123/2019-GP, DE 14 DE MARÇO DE 2019.
O DIRETOR PRESIDENTE da Companhia de Portos e Hidrovias do Estado do Pará – CPH, usando dos poderes que lhe são conferidos pelo inciso VII do Art. 19 do Estatuto Social da CPH,
R E S O L V E
Nomear a Sra. SUZY PINTO MACIEL MIRANDA como SECRETÁRIO I, lotada na Diretoria de Gestão Portuária da Companhia de Portos e Hidrovias do Estado do Pará – CPH, a contar de 14 de março de 2019.
Registre-se, publique-se e cumpra-se.
Gabinete da Presidência da Companhia de Portos e Hidrovias do Estado do Pará – CPH, 14 de março de 2019.
ABRAÃO BENASSULY NETO
Diretor Presidente

Protocolo: 414227

PORTARIA Nº 106/2019-GP, DE 14 DE MARÇO DE 2019.
O DIRETOR PRESIDENTE da Companhia de Portos e Hidrovias do Estado do Pará – CPH, usando dos poderes que lhe são conferidos pelo inciso VII do Art. 19 do Estatuto Social da CPH,
R E S O L V E
Exonerar o Sr. CHRISTOVÃO GOMES DA SILVA do cargo de ADMINISTRADOR FINANCEIRO DE PORTO I da Companhia de Portos e Hidrovias do Estado do Pará – CPH, a contar do dia 14 de março de 2019.
Registre-se, publique-se e cumpra-se.
Gabinete da Presidência da Companhia de Portos e Hidrovias do Estado do Pará – CPH, 14 de março de 2019.
ABRAÃO BENASSULY NETO
Diretor Presidente

Protocolo: 414201

PORTARIA Nº 110/2019-GP, DE 14 DE MARÇO DE 2019.
O DIRETOR PRESIDENTE da Companhia de Portos e Hidrovias do Estado do Pará – CPH, usando dos poderes que lhe são conferidos pelo inciso VII do Art. 19 do Estatuto Social da CPH,
R E S O L V E
I- Exonerar o Sr. ITAAN FERREIRA SIMÕES, Matrícula 5945618, como SUPERVISOR II lotado no Gabinete da Companhia de Portos e Hidrovias do Estado do Pará – CPH, a contar de 14 de março de 2019;
II- Nomear o Sr. ITAAN FERREIRA SIMÕES, Matrícula 5945618, como ASSESSOR lotado no Gabinete da Companhia de Portos e Hidrovias do Estado do Pará – CPH, a contar de 14 de março de 2019.
Registre-se, publique-se e cumpra-se.
Gabinete da Presidência da Companhia de Portos e Hidrovias do Estado do Pará – CPH, 14 de março de 2019.

ABRAÃO BENASSULY NETO
Diretor Presidente

Protocolo: 414210

PORTARIA Nº 114/2019-GP, DE 14 DE MARÇO DE 2019.

O DIRETOR PRESIDENTE da Companhia de Portos e Hidrovias do Estado do Pará – CPH, usando dos poderes que lhe são conferidos pelo inciso VII do Art. 19 do Estatuto Social da CPH,
R E S O L V E
Nomear o Sr. FRANCISCO SILAS DA SILVA SENA como SUPERVISOR II, lotado na Diretoria de Gestão Portuária da Companhia de Portos e Hidrovias do Estado do Pará – CPH, a contar de 14 de março de 2019.
Registre-se, publique-se e cumpra-se.
Gabinete da Presidência da Companhia de Portos e Hidrovias do Estado do Pará – CPH, 14 de março de 2019.

ABRAÃO BENASSULY NETO
Diretor Presidente

Protocolo: 414216

AGÊNCIA ESTADUAL DE REGULAÇÃO E CONTROLE DE SERVIÇOS PÚBLICOS

PORTARIA Nº 198/2019 – ARCON-PA, 13 DE MARÇO DE 2019.
O Diretor Geral da Agência de Regulação e Controle de Serviços Públicos do Estado do Pará – ARCON-PA, usando das atribuições conferidas pela Lei Nº 6.099 de 30 de dezembro de 1997, e alterações introduzidas pela Lei nº 6.838 de 20 de Fevereiro de 2006. RESOLVE:I – EXONERAR, RAFAEL MENDES COSTA, Matricula n° 5921356/2, ocupante do cargo em comissão de Secretário II ARCON-PA. II – O efeito desta Portaria entra em vigor na data de sua publicação. REGISTRE-SE, PUBLIQUE-SE E CUMPRA-SE. EURIPEDES REIS DA CRUZ FILHO-Diretor Geral – ARCON-PA.

Protocolo: 414071

PORTARIA Nº 199/2019 – ARCON-PA, 13 DE MARÇO DE 2019.
O Diretor Geral da Agência de Regulação e Controle de Serviços Públicos do Estado do Pará – ARCON-PA, usando das atribuições conferidas pela Lei Nº 6.099 de 30 de dezembro de 1997, e alterações introduzidas pela Lei nº 6.838 de 20 de Fevereiro de 2006; RESOLVE: I – NOMEAR, SIMONE LOPEZ RIERA, para exercer o cargo em comissão de SECRETARIO II nesta ARCON-PA. II – O efeito desta Portaria entra em vigor na data de sua publicação. REGISTRE-SE, PUBLIQUE-SE E CUMPRA-SE. EURIPEDES REIS DA CRUZ FILHO-Diretor Geral – ARCON-PA.

Protocolo: 414068

ERRATA

PORTARIA n° 130/2019, publicada no DOE ° 33.813, do dia 20 de fevereiro 2019, sobre o número de protocolo 409559.
Onde se lê: Considerando os Processos n° 2019/70172 e manifestação do NUJUR/ARCON; de acordo com os pareceres.
Leia-se: Considerando os Processos n° 2019/70172; 2015/436244; 2015/351548;2016/284165 e 2015/263348 e manifestação do NUJUR/ARCON; de acordo com o pareceres n° 69/2018 nos citados processos;
Onde se lê: Comissão de Sindicância Apuratória, composta pelos servidores Luís Flávio Maia Lima, matrícula n° 5456541/2, Assist. Tecnc. Regul. II, Gerson Antônio José Lisboa, matrícula n° 54180861/1, Auxiliar Operacional e Luiz Vadir Trinade de Lima, matrícula n° 2035677/1, Operador de Fonia, para, sob a presidência do primeiro, apurar situações apresentados nos Processos n° 2019/70172;2015/436244; 2015/351548;2016/284165 e 2015/263348, no prazo de 30 (trinta) dias, prorrogável por igual período.
Leia-se: Comissão de Sindicância Administrativa, composta pelos servidores Luís Flávio Maia Lima, matrícula n° 5456541/2, Assist. Tec. Regul. II, Gerson Antônio José Lisboa, matrícula n° 54180861/1, Auxiliar Operacional e VALDIR DA SILVA MALCHER, matrícula n°57173556/ 1, AUXILIAR OPERACIONAL, para, sob a presidência do primeiro, apura as irregularidades apresentadas nos Processos n° 2019/70172;2015/436244; 2015/351548;2016/284165 e 2015/263348, no prazo de 30 (trinta) dias, prorrogável por igual período.
REGISTRE-SE, PUBLIQUE-SE E CUMPRA-SE.
EURIPEDES REIS DA CRUZ FILHO-Diretor Geral – ARCON-PA.

Protocolo: 414405

PORTARIA n° 177/2019, publicada no DOE ° 33.816, do dia 01 de março 2019, sobre o número de protocolo 411044.
ONDE SE LÊ: período de gozo de férias 02.04.2019 a 30.04.2018 do servidor MARCOS ANTÔNIO DA COSTA BROTAS matrícula n° 57231054/4.
LEIA SE: período de gozo de férias 01.04.2019 a 30.04.2019, do servidor MARCOS ANTÔNIO DA COSTA BROTAS matrícula n° 57231054/4.
REGISTRE-SE, PUBLIQUE-SE E CUMPRA-SE.
EURIPEDES REIS DA CRUZ FILHO-
Diretor Geral – ARCON-PA.

Protocolo: 414146

SECRETARIA DE ESTADO DE DESENVOLVIMENTO AGROPECUÁRIO E DA PESCA

TERMO ADITIVO A CONTRATO

Primeiro Termo Aditivo ao Contrato N° 046/2018 - SEDAP
Objeto: Prorrogar o seu prazo de vigência a contar de 09/03/2019 até 08/03/2020 e redução de valor de R$60.000,00 para R$42.000,00 a fim de atender Decreto Estadual nº 1 de 02/01/2019.
Data de assinatura: 08/03/2019.
Contratado: IMPRENSA OFICIAL DO ESTADO
Endereço: Travessa do Chaco nº 2271, Bairro: Pedreira, Belém/Pa.
CEP: 66.093.542
Ordenador: HUGO YUTAKA SUENAGA

Protocolo: 414079

DIÁRIA

PORTARIA Nº 060/2019
FUNDAMENTO LEGAL: Lei n° 5.810/94, Art. 145.
OBJETIVO: Dar apoio ao Coordenador para resolver as demandas da Regional de Castanhal.DESTINO: Belém/PA PERÍODO: 18 a 21/03/2019Nº DE DIÁRIAS: 3 e ½ (uma e meia)BENEFICIÁRIO: Andrea Cristina Egito dos Anjos (Assistente Administrativo)MATRÍCULA: 54191230 ORIGEM: Castanhal/PAORDENDOR: Timara Miranda
PORTARIA Nº 061/2019
FUNDAMENTO LEGAL: Lei n° 5.810/94, Art. 145.
OBJETIVO: Fazer parte da Comitiva do Governo do Estado no Planejamento Região do Baixo Amazonas.DESTINO: Santarém/PA PERÍODO: 19 a 22/03/2019Nº DE DIÁRIAS: 3 e ½ (três e meia) BENEFICIÁRIO: Gerfeson Almeida da Silva (Diretor) MATRÍCULA: 5946663ORIGEM: Belém/PA ORDENDOR: Timara Miranda
PORTARIA Nº 062/2019
FUNDAMENTO LEGAL: Lei n° 5.810/94, Art. 145.
OBJETIVO: Fazer parte da Comitiva do Governo do Estado no Planejamento Região do Baixo Amazonas.DESTINO: Santarém/PA PERÍODO: 19 a 22/03/2019Nº DE DIÁRIAS: 3 e ½ (três e meia)BENEFICIÁRIO: Helvecio Patricio Magalhães Neto (Coordenador) MATRÍCULA: 5945957ORIGEM: Belém/PA ORDENDOR: Timara Miranda
PORTARIA Nº 067 /2019
FUNDAMENTO LEGAL: Lei n° 5.810/94, Art. 145.
OBJETIVO: Fazer parte da Comitiva do Governo do Estado no Planejamento Região do Baixo Amazonas.DESTINO: Santarém/PA PERÍODO: 19 a 23/03/2019Nº DE DIÁRIAS: 4 e ½ (quatro e meia) BENEFICIÁRIO: Hugo Yutaka Suenaga (Secretário de Desenvolvimento Agropecuário e da Pesca) MATRÍCULA: 5945634 ORIGEM: Belém/PAORDENDOR: Timara Miranda
PORTARIA Nº 066/2019
FUNDAMENTO LEGAL: Lei n° 5.810/94, Art. 145.
OBJETIVO: Fazer parte da Comitiva do Governo do Estado no Planejamento Região do Baixo Amazonas.DESTINO: Santarém/PA PERÍODO: 19 a 23/03/2019Nº DE DIÁRIAS: 4 e ½ (quatro e meia)BENEFICIÁRIO: Brenda Geize Caldas do Carmo (Diretora)MATRÍCULA: 2420 ORIGEM: Belém/PAORDENDOR: Timara Miranda

Protocolo: 414478

FÉRIAS

PORTARIA Nº 055 DE 08 DE MARÇO DE 2019
A DIRETORA ADMINISTRATIVA E FINANCEIRA, no uso de suas atribuições que lhe são conferidas,
RESOLVE:
CONCEDER férias regulamentares no mês de ABRIL aos servidores da Secretaria de Estado de Desenvolvimento Agropecuário e da Pesca, conforme mapa abaixo:

MATRICULA	NOME	PERIODO AQUISITIVO	PERIODO DE GOZO
12610/1	DEUSIMAR MIRANDA RODRIGUES	21/02/18 A 20/02/19	08/04/19 A 07/05/19
21032/1	JUREMA LIMA VULCÃO	01/02/18 A 31/01/19	08/04/19 A 07/05/19
24520/1	NAZARÉ DE FATIMA MARQUES QUEIROZ	15/06/17 A 14/06/18	01/04/19 A 30/04/19
20842/1	ROSANA BARBOSA DA SILVA	02/01/17 A 01/01/18	09/04/19 A 08/05/19
6045553/1	SHIRLEY CRISTINA DA COSTA REIS	16/10/17 A 15/10/18	01/04/19 A 30/04/19
15733/1	DIRCE LÉA COSTA FERREIRA	03/03/18 A 02/03/19	01/04/19 A 30/04/19
21415/1	JOAQUIM DA SILVA BATISTA	01/03/18 A 28/02/19	01/04/19 A 30/04/19
17620/1	SANDRA MARIA PANTOJA DE MIRANDA	01/04/18 A 31/03/19	01/04/19 A 30/04/19
21490/1	NAIA JOANA DARC TAVARES DRAGO	14/03/18 A 13/03/19	18/03/19 A 16/04/19
23060/1	OSMAR FERREIRA DE SOUZA	01/03/18 A 28/02/19	01/04/19 A 30/04/19
22845/1	PEDRO LUCIANO DE SOUZA	01/04/18 A 31/03/19	01/04/19 A 30/04/19
21466/1	JOSÉ CARLOS VALE NEVES	01/03/18 A 28/02/19	01/04/19 A 30/04/19

REGISTRE-SE PUBLIQUE-SE E CUMPRA-SE.
TIMARA DE SOUZA MIRANDA
Diretora Administrativa e Financeira

Protocolo: 414456

INSTITUTO DE TERRAS DO PARÁ

SUPRIMENTO DE FUNDO

PORTARIA N° 162/2019-Processo nº 2019/110220, datado de13/03/2019
Prazo de Aplicação:11(onze) dias,a contar da data da emissão da ordem bancária
Prazo de Prestação de Contas: 05 (cinco) dias após a aplicação
Servidor:
5719..3374-1 - Fábio Conceição Neves Gomes
Natureza da Despesa / Valor:
339033 - Passagem e Despesa com Locomoção - R$ 300,00 (trezentos reais)
Municípios: Itaituba e Santarém/Pa
Ordenador:Bruno Yhoheiji Kono Ramos- Presidente

Protocolo: 414063

DIÁRIA

PORTARIA Nº0164/2019
O Presidente do INSTITUTO DE TERRAS DO PARÁ – ITERPA, no uso dasatribuições que lhe são conferidas no art. 5º, alínea "b" da Lei Estadual nº 4.584, de 08 de outubro de 1975, e;
CONSIDERANDO o Processo nº 2019/107597, datado de 12/03/2019.
R E S O L V E:
CONCEDER, diárias aos servidores abaixo mencionados, para atender a determinação do Governador, referente as ações itinerantes com transferência da sede do Governo para várias regiões,

MATRiCULA	NOME	CPF	CARGO	PERÍODO	DIÁRIAS	VALOR TOTAL R$
3167798-1	Oneide Lídia Barata de Oliveira	121.491.012-20	Oficial Administrativo	15.03.2019 a 25.03.2019	10,5	1.417,50
3167305-1	Huguaraci Araujo Dias	036.287.522.72	Téc.Agrimensor	15.03.2019 a 25.03.2019	10,5	1.417,50

Publique-se.
Bruno Yoheiji Kono Ramos
Presidente
Gabinete da Presidência do Instituto de Terras do Pará – ITERPA, em 14 de março de 2019.

Protocolo: 414539

AGÊNCIA DE DEFESA AGROPECUÁRIA DO ESTADO DO PARÁ

ERRATA

ERRATA da portaria de diárias N° 0221/2019, publicada no Diário Oficial 33773 do dia 08/02/2019.
Onde se lê: "Servidor: 541888341/SUELY PIRES NECY (ASSISTENTE ADMINISTRATIVO)
Leia-se: "Servidor: 541888341/SAMUEL SOUSA DOS SANTOS (ASSISTENTE ADMINISTRATIVO)"

Protocolo: 414269

Na PORTARIA Nº 371/2019 de 27 de fevereiro de 2019, publicada no DOE nº 33.816 de 01 de março de 2019, referente a Licença Prêmio do servidor PABLO BANDEIRA.
Onde se lê: 01/03/2019 a 30/01/2019
Leia-se: 01/03/2019 a 30/03/2019

Protocolo: 414252

Na PORTARIA Nº 375/2019 de 27 de fevereiro de 2019, publicada no DOE nº 33.816 de 01 de março de 2019, referente a Licença Prêmio do servidor MARCIO MERENCIO PANZA DE SIQUEIRA.
Onde se lê: 01/03/2019 a 30/01/2019
Leia-se: 01/03/2019 a 30/03/2019

Protocolo: 414253

ERRATA da portaria de diárias N° 0573/2019, publicada no Diário Oficial 33824 do dia 14/03/2019.
Onde se lê: "Servidor: MARIA DAS NEVES RODRIGUES NEYRA (ENGENHEIRO AGRÔNOMO)"
Leia-se: "Servidor: MARIA DAS NEVES RODRIGUES NEYRA (MEDICO VETERINARIO)"

Protocolo: 414083

DIÁRIA

Portaria: 0597/2019 Objetivo: Realizar oitivas. Fundamento Legal: Lei 5.810/94, Art. 145/149. Origem: BELÉM/PA Destino: ABAETETUBA/PA Servidor: 51137411/MONICA CEMIRAMES PEREIRA DO NASCIMENTO PRESTES (ASSISTENTE ADMINISTRATIVO) / 1,5 DIÁRIAS / 07/03/2019 A 08/03/2019
Ordenador: SALVIO CARLOS FREIRE DA SILVA

Protocolo: 414359

Portaria: 0599/2019 Objetivo: Orientar, treinar e supervisionar os servidores nas ações de fiscalização de revendas agropecuárias, bem como a utilização do SIPEAGRO e do SIAPEC 3. Fundamento Legal: Lei 5.810/94, Art. 145/149. Origem: BELÉM/PA Destino: BENEVIDES, SANTA BÁRBARA DO PARÁ, SANTA IZABEL DO PARÁ, SANTO ANTÔNIO DO TAUÁ/PA Servidor: 541857751/ADRIANO MARCOS DE CARVALHO VILAR (FISCAL ESTADUAL AGROPECUÁRIO) / 2,5 DIÁRIAS / 19/03/2019 A 21/03/2019
Ordenador: SALVIO CARLOS FREIRE DA SILVA

Protocolo: 414383

Portaria: 0577/2019 Objetivo: Dar apoio aos trabalhos a serem desenvolvidos durante o Treinamento do Grupo Especial de Atendimento a Emergências Sanitárias-GEASE. Fundamento Legal: Lei 5.810/94, Art. 145/149. Origem: BELÉM/PA Destino: MARABÁ/PA Servidor: 541872621/FLAVIO ROBERTO CORREA MAIA (ASSISTENTE ADMINISTRATIVO) / 8,5 DIÁRIAS / 08/03/2019 A 16/03/2019
Ordenador: SALVIO CARLOS FREIRE DA SILVA

Protocolo: 414105

Portaria: 0605/2019 Objetivo: Realizar vigilância epidemiológica ativa e atualização cadastral em 04 propriedades rurais com bovinos considerada de risco. Fundamento Legal: Lei 5.810/94, Art. 145/149. Origem: IGARAPÉ-AÇU/PA Destino: MAGALHÃES BARATA/PA Servidor: 541868972/WILSON ROGERIO RODRIGUES DOS SANTOS (MÉDICO VETERINÁRIO) / 0,5 DIÁRIAS / 19/03/2019 A 19/03/2019
Ordenador: SALVIO CARLOS FREIRE DA SILVA

Protocolo: 414469

Portaria: 0594/2019 Objetivo: Realizar oitivas. Fundamento Legal: Lei 5.810/94, Art. 145/149. Origem: BELÉM/PA Destino: ABAETETUBA/PA Servidor: 54192679/SUELY PIRES NECY (ASSISTENTE ADMINISTRATIVO) / 1,5 DIÁRIAS / 07/03/2019 A 08/03/2019
Ordenador: SALVIO CARLOS FREIRE DA SILVA

Protocolo: 414310

Portaria: 0608/2019 Objetivo: Participar do curso de atendimento a doenças vesiculares com ênfase em Febre Aftosa, conforme Plano de ação do PNEFA. Fundamento Legal: Lei 5.810/94, Art. 145/149. Origem: ALTAMIRA/PA Destino: MARABÁ/PA Servidor: 572009201/GIOVANI LUIDY GIRARDELI (MÉDICO VETERINÁRIO) / 10,5 DIÁRIAS / 07/03/2019 A 17/03/2019
Ordenador: SALVIO CARLOS FREIRE DA SILVA

Protocolo: 414522

Portaria: 0604/2019 Objetivo: Realizar levantamento de detecção da mosca-da-carambola. Fundamento Legal: Lei 5.810/94, Art. 145/149. Origem: VITÓRIA DO XINGU/PA Destino: SENADOR JOSÉ PORFÍRIO/PA Servidor: 58881582/CASSIO POLLA (FISCAL ESTADUAL AGROPECUÁRIO) / 1,5 DIÁRIAS / 27/03/2019 A 28/03/2019
Ordenador: SALVIO CARLOS FREIRE DA SILVA

Protocolo: 414430

Portaria: 0585/2019 Objetivo: Realizar sacrifícios de animais positivos para AIE. Fundamento Legal: Lei 5.810/94, Art. 145/149. Origem: ALTAMIRA/PA Destino: BRASIL NOVO/PA Servidor: 572009201/GIOVANI LUIDY GIRARDELI (MÉDICO VETERINÁRIO) / 1,5 DIÁRIAS / 25/03/2019 A 26/03/2019
Ordenador: SALVIO CARLOS FREIRE DA SILVA

Protocolo: 414212

Portaria: 0587/2019 Objetivo: Realizar atividades de fiscalização agropecuária no Posto de Fiscalização. Fundamento Legal: Lei 5.810/94, Art. 145/149. Origem: IRITUIA/PA Destino: GURUPÁ/PA Servidor: 541801841 /LUIS MARCIO AZEVEDO LOPES (AGENTE DE DEFESA AGROPECUÁRIA) / 8,5 DIÁRIAS / 08/03/2019 A 16/03/2019
Ordenador: SALVIO CARLOS FREIRE DA SILVA

Protocolo: 414239

Portaria: 0579/2019 Objetivo: Conduzir o Diretor Técnico, que irá realizar reunião técnica. Fundamento Legal: Lei 5.810/94, Art. 145/149. Origem: BELÉM/PA Destino: CAPITÃO POÇO/PA Servidor: 59058901 /JOSUÉ DOS SANTOS CARVALHO (MOTORISTA) / 3,5 DIÁRIAS / 13/03/2019 A 16/03/2019
Ordenador: SALVIO CARLOS FREIRE DA SILVA

Protocolo: 414134

Portaria: 0595/2019 Objetivo: Participar de treinamento de captura de morcegos. Fundamento Legal: Lei 5.810/94, Art. 145/149. Origem: PIÇARRA/PA Destino: CAPANEMA, QUATIPURU/PA Servidor: 541877581/ VALMIR SIQUEIRA DA SILVA (AGENTE DE DEFESA AGROPECUÁRIA) / 6,5 DIÁRIAS / 24/02/2019 A 02/03/2019
Ordenador: SALVIO CARLOS FREIRE DA SILVA

Protocolo: 414312

Portaria: 0576/2019 Objetivo: Realizar captura de Morcegos Hematófagos, sendo meia diária por dia. Fundamento Legal: Lei 5.810/94, Art. 145/149. Origem: INHANGAPI/PA Destino: SÃO DOMINGOS DO CAPIM/ PA Servidor: 541858611/JOHN CHARLES FERREIRA CORDEIRO (AGENTE DE DEFESA AGROPECUÁRIA) / 1,0 DIÁRIAS / 11/03/2019 A 12/03/2019
Ordenador: SALVIO CARLOS FREIRE DA SILVA

Protocolo: 414094

Portaria: 0598/2019 Objetivo: Participar de treinamento de captura de morcegos. Fundamento Legal: Lei 5.810/94, Art. 145/149. Origem: CAPANEMA/PA Destino: QUATIPURU/PA Servidor: 541967451/CLEOMENES DEMERVAL PIMENTEL COSTA (AGENTE DE DEFESA AGROPECUÁRIA) / 2,5 DIÁRIAS / 25/02/2019 A 27/02/2019
Ordenador: SALVIO CARLOS FREIRE DA SILVA

Protocolo: 414369

Portaria: 0603/2018 Objetivo: Realizar levantamento de detecção da mosca da carambola. Fundamento Legal: Lei 5.810/94, Art. 145/149. Origem: ORIXIMINA/PA Destino: CURUÁ, FARO, JURUTI, OBIDOS, TERRA SANTA/PA Servidor: 572209292/CELSO ANDERSON BATISTA PEREIRA (AGENTE DE DEFESA AGROPECUARIA) / 6,5 DIÁRIAS / 11/03/2019 A 17/03/2019
Ordenador: SALVIO CARLOS FREIRE DA SILVA

Protocolo: 414421

Portaria: 0601/2019 Objetivo: Participar do curso de atendimento a doenças vesiculares com ênfase em Febre Aftosa, conforme Plano de ação do PNEFA. Fundamento Legal: Lei 5.810/94, Art. 145/149. Origem: RIO MARIA/PA Destino: MARABÁ/PA Servidor: 571759621/EUFRASIO JACOME DE MOURA FILHO (GERENTE) / 8,5 DIÁRIA / 08/03/2019 A 16/03/2019
Ordenador: SALVIO CARLOS FREIRE DA SILVA

Protocolo: 414403

Portaria: 0582/2019 Objetivo: Realizar buscas de inadimplentes de produtores rurais. Fundamento Legal: Lei 5.810/94, Art. 145/149. Origem: ÁGUA AZUL DO NORTE/PA Destino: CANAÃ DOS CARAJÁS/PA Servidor: 572234841 / JAILSON PALMEIRA DA SILVA (AGENTE DE DEFESA AGROPECUÁRIA) / 3,5 DIÁRIAS / 19/03/2019 A 22/03/2019
Ordenador: SALVIO CARLOS FREIRE DA SILVA

Protocolo: 414158

Portaria: 607/2019 Objetivo: Realizar vigilância epidemiológica ativa e atualização cadastral em 04 propriedades rurais com bovinos e suínos considerada de risco. Fundamento Legal: Lei 5.810/94, Art. 145/149. Origem: IGARAPÉ-AÇU/PA Destino: MAGALHÃES BARATA/PA Servidor: 571734631/SIDNEY RODRIGUES LOBO (TÉCNICO AGRÍCOLA) / 0,5 DIÁRIAS / 19/03/2019 A 19/03/2019
Ordenador: SALVIO CARLOS FREIRE DA SILVA

Protocolo: 414480

Portaria: 0580/2019 Objetivo: Participar do curso de atendimento a doenças vesiculares com ênfase em Febre Aftosa, conforme Plano de ação do PNEFA. Fundamento Legal: Lei 5.810/94, Art. 145/149. Origem: MOJU/ PA Destino: MARABÁ/PA Servidor: 572237111/PAULO FERNANDO PIRES BASTOS JUNIOR (MÉDICO VETERINÁRIO) / 8,5 DIÁRIAS / 08/03/2019 A 16/03/2019
Ordenador: SALVIO CARLOS FREIRE DA SILVA

Protocolo: 414138

Portaria: 0581/2019 Objetivo: Participar do curso de atendimento a doenças vesiculares com ênfase em Febre Aftosa, conforme Plano de ação do PNEFA. Fundamento Legal: Lei 5.810/94, Art. 145/149. Origem: XINGUARA/PA Destino: MARABÁ/PA Servidor: 058830753/ ELIZABETH PATRICIA LOPES RENDEIRO (MÉDICO VETERINÁRIO) / 8,5 DIÁRIAS / 08/03/2019 A 16/03/2019
Ordenador: SALVIO CARLOS FREIRE DA SILVA

Protocolo: 414145

Portaria: 0600/2019 Objetivo: Realizar fiscalização evento "Leilão Dantas Leilões". Fundamento Legal: Lei 5.810/94, Art. 145/149. Origem: ÁGUA AZUL DO NORTE/PA Destino: XINGUARA/PA Servidor: 010201/ DEYDISTON GOMES BASTOS (AGENTE DE DEFESA AGROPECUÁRIA) / 1,5 DIÁRIAS / 08/03/2019 A 09/03/2019
Ordenador: SALVIO CARLOS FREIRE DA SILVA

Protocolo: 414396

Portaria: 0588/2019 Objetivo: Realizar visita técnica a supervisão nos municípios. Fundamento Legal: Lei 5.810/94, Art. 145/149. Origem: XINGUARA/PA Destino: CANAÃ DOS CARAJÁS, SAPUCAIA/PA Servidor: 6006480/DEUSDEDITE SEPTIMIO RAMOS NETO (GERENTE) / 2,5 DIÁRIAS / 11/03/2019 A 13/03/2019
Ordenador: SALVIO CARLOS FREIRE DA SILVA

Protocolo: 414250

Portaria: 0590/2019 Objetivo: Realizar fiscalização evento "Leilão Dantas Leilões". Fundamento Legal: Lei 5.810/94, Art. 145/149. Origem: ÁGUA AZUL DO NORTE/PA Destino: XINGUARA/PA Servidor: 010201/ DEYDISTON GOMES BASTOS (AGENTE DE DEFESA AGROPECUÁRIA) / 1,5 DIÁRIAS / 15/03/2019 A 16/03/2019
Ordenador: SALVIO CARLOS FREIRE DA SILVA

Protocolo: 414274

Portaria: 0584/2019 Objetivo: Realizar treinamento de fiscalização agropecuária para barreirista da ADEPARÁ. Fundamento Legal: Lei 5.810/94, Art. 145/149. Origem: BELÉM/PA Destino: ALMEIRIM/PA Servidor: 571897831 /GABRIELA COSTA DE SOUSA CUNHA (ENGENHEIRO AGRÔNOMO) / 6,5 DIÁRIAS / 10/03/2019 A 16/03/2019
Ordenador: SALVIO CARLOS FREIRE DA SILVA

Protocolo: 414199

Portaria: 0602/2019 Objetivo: Realizar levantamento de detecção da mosca da carambola. Fundamento Legal: Lei 5.810/94, Art. 145/149. Origem: BREVES/PA Destino: ANAJÁS/PA Servidor: 594300091/RAIMUNDO FREIRE PEREIRA JÚNIOR (AUXILIAR DE CAMPO) / 2,5 DIÁRIA / 16/03/2019 A 18/03/2019
Ordenador: SALVIO CARLOS FREIRE DA SILVA

Protocolo: 414415

Portaria: 0589/2019 Objetivo: Realizar inspeção em lavouras de sojas. Fundamento Legal: Lei 5.810/94, Art. 145/149. Origem: SANTARÉM/PA Destino: BELTERRA/PA Servidor: 80113891 /FERNANDO BENTES CORREA (AGENTE DE DEFESA AGROPECUÁRIA) / 2,5 DIÁRIAS / 18/03/2019 A 22/03/2019
Ordenador: SALVIO CARLOS FREIRE DA SILVA

Protocolo: 414257

Portaria: 0578/2019 Objetivo: Receber e vacinar animais bovinos oriundos do Estado de Santa Catarina (Livre sem vacinação para Febre Aftosa). Fundamento Legal: Lei 5.810/94, Art. 145/149. Origem: CAPITÃO POÇO/ PA Destino: SÃO MIGUEL DO GUAMÁ/PA Servidor: 058695603/AURICELIA DO SOCORRO SOUZA ARAUJO (MÉDICO VETERINÁRIO) / 0,5 DIÁRIAS / 04/03/2019 A 04/03/2019
Ordenador: SALVIO CARLOS FREIRE DA SILVA

Protocolo: 414129

Portaria: 0593/2019 Objetivo: Participar da equipe que compõe o Grupo Especial de Atendimento a Emergências Sanitárias do Estado do Pará - GEASE. Fundamento Legal: Lei 5.810/94, Art. 145/149. Origem: BREVES/PA Destino: MARABÁ/PA Servidor: 541894572 /JAMIR JUNIOR PARAGUASSÚ MACEDO (GERENTE) / 10,5 DIÁRIAS / 07/03/2019 A 17/03/2019
Ordenador: SALVIO CARLOS FREIRE DA SILVA

Protocolo: 414306

Portaria: 0591/2019 Objetivo: Realizar palestra referente ao SIAPEC 3 durante o treinamento do Grupo GEASE. Fundamento Legal: Lei

5.810/94, Art. 145/149. Origem: BELÉM/PA Destino: MARABÁ/PA Servidor: 571740441/JOSE ROBERTO COSTA (GERENTE) / 8,5 DIÁRIAS / 08/03/2019 A 16/03/2019
Ordenador: SALVIO CARLOS FREIRE DA SILVA

Protocolo: 414280

Portaria: 0592/2019 Objetivo: Realizar fiscalização do "Leilão de Sapucaia". Fundamento Legal: Lei 5.810/94, Art. 145/149. Origem: XINGUARA/PA Destino: SAPUCAIA/PA Servidor: 572233671/DEYVESON GOMES DE BASTOS (AGENTE DE DEFESA AGROPECUÁRIA) / 3,5 DIÁRIAS / 09/03/2019 A 12/03/2019
Ordenador: SALVIO CARLOS FREIRE DA SILVA

Protocolo: 414289

Portaria: 0583/2019 Objetivo: Realizar levantamento de detecção da mosca-da-carambola. Fundamento Legal: Lei 5.810/94, Art. 145/149. Origem: REDENÇÃO/PA Destino: SANTA MARIA DAS BARREIRAS/PA Servidor: 555861161/ WALTER WILSON ALEIXO VITORINO (TÉCNICO AGRÍCOLA) / 0,5 DIÁRIAS / 21/03/2019 A 21/03/2019
Ordenador: SALVIO CARLOS FREIRE DA SILVA

Protocolo: 414190

Portaria: 0586/2019 Objetivo: Orientar, treinar e supervisionar os servidores nas ações de fiscalização de revendas agropecuárias. Fundamento Legal: Lei 5.810/94, Art. 145/149. Origem: BELÉM/PA Destino: BENEVIDES, SANTA BÁRBARA DO PARÁ, SANTA IZABEL DO PARÁ, SANTO ANTÔNIO DO TAUÁ/PA Servidor: 571736462/RICARDO ALEX CONCEIÇAO DA GAMA (AUXILIAR DE CAMPO) / 2,5 DIÁRIAS / 19/03/2019 A 21/03/2019
Ordenador: SALVIO CARLOS FREIRE DA SILVA

Protocolo: 414232

Portaria: 0596/2019 Objetivo: Realizar supervisão de qualidade nos levantamentos de detecção. Fundamento Legal: Lei 5.810/94, Art. 145/149. Origem: ABAETETUBA/PA Destino: ACARÁ, BARCARENA, BUJARU, CONCÓRDIA DO PARÁ, MOJU, TAILÂNDIA/PA Servidor: 541937641/ DANIEL ALVES SILVA (AUXILIAR DE CAMPO) / 5,5 DIÁRIAS / 18/03/2019 A 23/03/2019
Ordenador: SALVIO CARLOS FREIRE DA SILVA

Protocolo: 414353

EMPRESA DE ASSISTÊNCIA TÉCNICA E EXTENSÃO RURAL DO ESTADO DO PARÁ

PORTARIA

PORTARIA Nº0230/2019 – 13.03.2019

A Presidente da EMATER-PA, no uso de suas atribuições que lhe são conferidas, R E S O L V E: R E M A N E J A R, a contar 13/03/2019, o Extensionista Rural I - PAULO AUGUSTO LOBATO DA SILVA - Matrícula nº 5533953/2, da Diretoria Técnica/DITEC, para exercer suas funções na Assessoria de Desenvolvimento Organizacional/ASDO.
CLEIDE MARIA AMORIM DE OLIVEIRA MARTINS – PRESIDENTE

Protocolo: 414344

PORTARIA Nº0232/2019 – 13.03.2019

A Presidente da EMATER-PA, no uso de suas atribuições que lhe são conferidas,
R E S O L V E: C O L O C A R, a contar de 01.01.2019 a 31.12.2019, o Extensionista Rural II – ADÉCIMO GOMES DOS SANTOS - Matrícula nº 5035686/1, à disposição da Assembleia Legislativa do Estado do Pará/ ALEPA, Com Ônus para a EMATER-Pará.
CLEIDE MARIA AMORIM DE OLIVEIRA MARTINS – PRESIDENTE

Protocolo: 414363

LICENÇA PRÊMIO

EMPRESA DE ASSISTÊNCIA TÉCNICA DO ESTADO DO PARÁ,
ROSA HELENA CAMPOS DE MELO - Coordenadora
PORTARIA DE LICENÇA PRÊMIO Nº0015/2019–28.01.2019.

C O N C E D E R, a Extensionista Rural II, MANOEL DA COSTA VIEIRA - Matrícula nº 3175111/1, 30 (Trinta) dias de Licença Prêmio (1º) mês relativo ao qüinqüênio: 01.08.2013 à 31.07.2018, que será gozado no período de 11.03.2019 à 09.04.2019.

EMPRESA DE ASSISTÊNCIA TÉCNICA DO ESTADO DO PARÁ,
ROSA HELENA CAMPOS DE MELO - Coordenadora
PORTARIA DE LICENÇA PRÊMIO Nº0016/2019–28.01.2019.

C O N C E D E R, a Extensionista Rural II, RAIMUNDO FARO BITENCOURT - Matrícula nº 3178722/1, 60 (Sessenta) dias de Licença Prêmio (1º e 2º) mês relativo ao qüinqüênio: 28.05.2008 à 27.05.2013, que será gozado no período de 01.03.2019 à 29.04.2019.

EMPRESA DE ASSISTÊNCIA TÉCNICA DO ESTADO DO PARÁ,
ROSA HELENA CAMPOS DE MELO - Coordenadora
PORTARIA DE LICENÇA PRÊMIO Nº0017/2019–28.01.2019.

C O N C E D E R, a Extensionista Rural II, PAULO SYDNEI DE OLIVEIRA VIEIRA - Matrícula nº 5846129/2, 30 (Trinta) dias de Licença Prêmio (1º) mês relativo ao qüinqüênio: 06.03.2011 à 05.03.2016, que será gozado no período de 12.03.2019 à 10.04.2019.

EMPRESA DE ASSISTÊNCIA TÉCNICA DO ESTADO DO PARÁ,
ROSA HELENA CAMPOS DE MELO - Coordenadora
PORTARIA DE LICENÇA PRÊMIO Nº0018/2019–28.01.2019.

C O N C E D E R, a Extensionista Social II, MARIA DA GLÓRIA SILVA - Matrícula nº 3178765/1, 30 (Trinta) dias de Licença Prêmio (2º) mês relativo ao qüinqüênio: 25.11.2011 à 24.11.2016, que será gozado no período de 11.03.2019 à 09.04.2019.

EMPRESA DE ASSISTÊNCIA TÉCNICA DO ESTADO DO PARÁ,
ROSA HELENA CAMPOS DE MELO - Coordenadora
PORTARIA DE LICENÇA PRÊMIO Nº0020/2019–28.01.2019.

C O N C E D E R, ao Agente Operacional, MANOEL PEREIRA DOS SANTOS - Matrícula nº 5067251/1, 30 (Trinta) dias de Licença Prêmio (1º) mês relativo ao qüinqüênio: 09.08.2013 à 08.08.2018, que será gozado no período de 01.03.2019 à 30.03.2019.

EMPRESA DE ASSISTÊNCIA TÉCNICA DO ESTADO DO PARÁ,
ROSA HELENA CAMPOS DE MELO - Coordenadora
PORTARIA DE LICENÇA PRÊMIO Nº0021/2019–28.01.2019.

C O N C E D E R, a Extensionista Rural I, ALEXANDRE ALBERTO GONÇALVES GALVÃO - Matrícula nº 3178595/1, 30 (Trinta) dias de Licença Prêmio (1º) mês relativo ao qüinqüênio: 01.01.2007 à 31.07.2015, que será gozado no período de 13.03.2019 à 11.04.2019.

EMPRESA DE ASSISTÊNCIA TÉCNICA DO ESTADO DO PARÁ,
ALESSANDRA DE CASSIA SILVA DA SILVA - Coordenadora
PORTARIA DE LICENÇA PRÊMIO Nº0040/2019–14.03.2019.

C O N C E D E R, ao Extensionista Rural II – RAIMUNDO CASSIANO FIGUEIREDO- Matrícula nº 3176363/1 30 (trinta) dias de Licença Prêmio 3º mês relativo ao qüinqüênio: 02/08/2012 à 01/08/2017, que será gozado no período de 01.03.2019 à 30.03.2019.

Protocolo: 414317

TORNAR SEM EFEITO

Tornar sem efeito a PORTARIA Nº 0550/2018 – 26.12.2019, publicada no DOE 33.769 de 28/12/2018, que trazia o seguinte texto:
"O Presidente da EMATER-PA, no uso de suas atribuições que lhe são conferidas, RESOLVE: C O L O C A R, a contar de 01.01.2019 à 31.12.2019, o Extensionista Rural II – ADÉCIMO GOMES DOS SANTOS - Matricula nº 5035686/1 à disposição da Assembleia Legislativa do Estado do Pará/ALEPA, Sem Ônus para a EMATER-Pará.DANIEL NUNES LOPES – PRESIDENTE"

Protocolo: 414381

CENTRAIS DE ABASTECIMENTO DO PARÁ S/A

PORTARIA

Portaria n.º 020/2019
PORTARIA DE DESIGNAÇÃO DE SERVIDORES
O Diretor Presidente da Centrais de Abastecimento do Pará S.A. – CEASA/PA, no uso de suas atribuições legais, conferidas pelo Estatuto - Art. 12º, § 2º desta Empresa;
Considerando necessidades institucionais no âmbito desta CEASA/PA quanto à alimentação e/ou gerenciamento do Sistema e-Jurisdicionados do TCE;
Considerando todos os ditames legais que tratam do tema Prestação de Contas de Gestão dos Recursos Públicos Estaduais Anual, dentre outros, as Resoluções TCE nºs. 18.974/2017, 18.975/2017 e 18.968/2017;
Considerando, em especial, a Resolução TCE Nº 18.974/2017, que estabelece procedimentos para operacionalização do Sistema e-Jurisdicionados, inclusive quanto ao cadastramento de Usuários/Administradores e disponibilização de senhas às Unidades Jurisdicionadas, bem como em seus Artigos 5º, 10º e 11º, a necessidade de Ato formal de designação, delegando responsabilidades a Servidores para que os mesmos possam exercer atribuições no referido Sistema.
RESOLVE:
Designar os servidores a seguir relacionados para exercer atribuições no Sistema e-Jurisdicionados do TCE:

NOME	CPF	EMAIL	CARGO	VÍNCULO	PERFIL
Francisco Alves de Aguiar	080.739.613-34	fchapadinha@gmail.com	Diretor Presidente	Celetista	Administrador
Valdo Luiz dos Santos Gaspar	089.109.792-91	egaspar@hotmail.com	Diretor Administrativo e Financeiro	Celetista	Administrador
Paulo André Valente Pinto	004.044.672-70	pa-valente@hotmail.com	Agente Administrativo	Efetivo	Administrador
Aline dos Santos Silva	690.117.612-00	alinessilva@ibest.com.br	Coordenadora Financeira e Contábil	Celetista	Administrador
Roberto Augusto Parente Pontes	745.976.392-68	roberto.pontes@ceasa.pa.gov.br	Agente Administrativo	Efetivo	Comum
Vinicius Satoshi Lindoso Takamoto	929.637.842-04	satoshi_ec@hotmail.com	Chefe da Divisão	Celetista	Administrador
Mariana Lopes passarinho	011.855.522-78	Mariana_passarinho@hotmail.com	Assessor Jurídico	Celetista	Administrador
Liliane de Jesus Corrêa	591.844.002-00	lilianecorrea2009@hotmail.com	Chefe de Gabinete	Celetista	Comum
Luiz Galeno Araújo Brasil	442.568.842-20	galenobrasil@gmail.com	Assessor Jurídico	Celetista	Comum
Marcelo Teixeira Pinto	377.326.332-53	marceloteixeirapinto@gmail.com	Coordenador Administrativo	Celetista	Comum
Valmor Arede Cordova	186.377.362-20	valmorcordova@hotmail.com	Agente de Controle Interno	Celetista	Comum

Fica delegada a função de alimentar/gerir as informações do Sistema e-Jurisdicionados do TCE aos Servidores eventualmente designados, conforme atividades que serão coordenadas pelo Gestor Máximo e ou Servidores delegados, se for o caso, pelo Servidor com perfil Administrador, coordenador geral das atividades a serem realizadas e controle de sua evolução/registro/encaminhamento do processo de Prestação de Contas Anual de Gestão ao TCE.
Os referidos servidores poderão solicitar o devido apoio e/ou orientar aos demais Servidores/Unidades organizacionais do quadro institucional, visando atendimento das demandas constantes no Sistema e-Jurisdicionados, conforme atribuições do Cargo/Função/Unidade Organizacional frente às necessidades de informação, independentemente de acesso/perfil comum, envidando todos os esforços para o tempestivo atendimento, sempre mantendo o Gestor Máximo informado sobre o transcorres/evolução do tema e nível de cadastramento, até o seu envio definitivo.
Todos devem exercer suas atribuições com observância dos valores institucionais e atribuições/competências estabelecidas, observando-se, tempestivamente, aos preceitos legais e constitucionais, em especial aos procedimentos estabelecidos nas Resoluções TCE já mencionadas e demais exigências normativas aplicáveis.
As atividades serão desenvolvidas de forma articulada pelas Unidades Organizacionais competentes da CEASA/PA, em especial as responsáveis pelas áreas financeira, jurídica, contratos, convênios e/ou termos de colaboração/fomento, termo de parceria, contrato de gestão, patrimonial, Controle Interno Setorial, dentre outras, para o devido auxílio operacional, técnico, assessoramento superior, celeridade e integridade do processo de Prestação de Contas de Gestão Anual desta CEASA/PA.
Esta Portaria torna sem efeito a PORTARIA Nº 006/2018 de 17/01/2018, publicada no DOE nº 33.540 de 18/01/2018.
Registre-se, Publique-se e Cumpra-se, em 14 de Março de 2019.
FRANCISCO ALVES DE AGUIAR
Diretor Presidente daCEASA/PA

Protocolo: 414382

SECRETARIA DE ESTADO DE MEIO AMBIENTE E SUSTENTABILIDADE

PORTARIA Nº 196/2019-GAB/SEMAS
A SECRETÁRIA ADJUNTA DE GESTÃO ADMINISTRATIVA E TECNOLOGIAS, no uso de suas atribuições, considerando a PORTARIA Nº 00044/2019-GAB/SEMAS de 21 de janeiro de 2019, publicada no Diário Oficial nº 33787, de 23 de janeiro de 2019;
CONSIDERANDO o Decreto nº s/n de 09 de janeiro de 2019, publicado no Diário Oficial nº 33.776 de 09 de janeiro de 2019.
Considerando o documento nº 201881/2019
RESOLVE:
I – REMOVER, a contar de 08/02/2019, o servidor MARCOS FELIPE MACEDO CARDOSO, matrícula n° 57175881/1, ocupante do cargo de Assistente de Infraestrutura, lotado na Diretoria de Licenciamento Ambiental - DLA, para a Diretoria de Gestão Administrativa e Financeira - DGAF/GESER.

II – DETERMINAR à Diretoria de Gestão Administrativa e Tecnologia – DGAF que, através do setor competente, tome devidas providências ao fiel cumprimento do presente Ato.
Belém, 22 de fevereiro de 2019.
REGISTRE-SE, PUBLIQUE-SE E CUMPRA-SE
ANA ANDREA BRITO MAUES
Secretaria Adjunta de Gestão Administrativa e Tecnologias

Protocolo: 414370

PORTARIA Nº 0284/2019-GAB/SEMAS
O SECRETÁRIO DE ESTADO DE MEIO AMBIENTE E SUSTENTABILIDADE DO PARÁ, no uso das atribuições que lhe confere o art. 138, inciso II, da Constituição do Estado do Pará;
CONSIDERANDO o Memo. nº202180/2019 e a publicação de portarias de nomeação para cargos em comissão publicadas no DOE nº33.804 de 14/02/2019;
R E S O L V E:
I - DESIGNAR, os servidores abaixo a comporem a Diretoria de Ordenamento, Educação e da Descentralização da Gestão Ambiental – DIORED, nos respectivos locais de atuação, a contar de 14/02/2019:

SERVIDOR	CARGO	RESPONSÁVEL PELA:
WALBER TEIXEIRA PAULA	Diretor	Diretoria de Ordenamento, Educação e da Descentralização da Gestão Ambiental
ANDREIA RODRIGUES MONTEIRO	Coordenador	Coordenadoria de Educação Ambiental
EDIRA DE NAZARÉ FERREIRA VIDAL	Gerente	Gerência de Programas e Projetos de Educação Ambiental
DEILIANY LIMA DE SOUZA OLIVEIRA	Gerente	Gerência de Articulação e Difusão da Educação Ambiental
VINÍCIUS SILVA DA SILVA	Coordenador	Coordenadoria de Ordenamento e Descentralização da Gestão Ambiental;
LUIZ EDINELSON CARDOSO E CARDOSO	Gerente	Gerência de Planejamento Ambiental Rural
RENATO PEREIRA CHAVES	Gerente	Gerência de Articulação e Adequação Ambiental Rural
ROSA MARIA DA LUZ MENDES	Gerente	Gerência de Articulação e Municipalização da Gestão Ambiental;

II – Determinar à Secretaria Adjunta de Gestão Administrativa e Tecnologias – SAGAT que, através do setor competente, tome devidas providências ao fiel cumprimento do presente Ato.
Belém, 14 de março de 2019
REGISTRE-SE, PUBLIQUE-SE E CUMPRA-SE.
ANA ANDRÉA BRITO MAUÉS
Secretária Adjunta de Gestão Administrativa e Financeira

Protocolo: 414395

DESIGNAR SERVIDOR

PORTARIA Nº 267/2019-GAB/SEMAS
A SECRETÁRIA ADJUNTA DE GESTÃO ADMINISTRATIVA E TECNOLOGIAS, no uso de suas atribuições, considerando a PORTARIA Nº 00044/2019-GAB/SEMAS de 21 de janeiro de 2019, publicada no Diário Oficial nº 33787, de 23 de janeiro de 2019;
CONSIDERANDO o Decreto nº s/n de 09 de janeiro de 2019, publicado no Diário Oficial nº 33.776 de 09 de janeiro de 2019.
CONSIDERANDO o Memorando nº 202725/2019/SAGRA
R E S O L V E:
I – DESIGNAR, interinamente, a servidora CARLA NAZARE DE MELO LOPES, Matrícula n° 5771501/2, ocupante do cargo de Técnico em Gestão de Meio Ambiente, para responder pela Chefia de Gabinete da Secretaria Adjunta de Gestão e Regularidade Ambiental/SAGRA, durante o impedimento do titular KLEITON DE ARAUJO MACEDO, matrícula nº 5903144/2, de férias no período de 20/03/2019 a 18/04/2019.
II – DETERMINAR à Diretoria de Gestão Administrativa e Tecnologia – DGAF que, através do setor competente, tome devidas providências ao fiel cumprimento do presente Ato.
Belém, 13 de março de 2019.
REGISTRE-SE, PUBLIQUE-SE E CUMPRA-SE.
ANA ANDREA BRITO MAUES
Secretaria Adjunta de Gestão Administrativa e Tecnologias

Protocolo: 414375

PORTARIA Nº 268/2019-GAB/SEMAS
A SECRETÁRIA ADJUNTA DE GESTÃO ADMINISTRATIVA E TECNOLOGIAS, no uso de suas atribuições, considerando a PORTARIA Nº 00044/2019-GAB/SEMAS de 21 de janeiro de 2019, publicada no Diário Oficial nº 33787, de 23 de janeiro de 2019;
CONSIDERANDO o Decreto nº s/n de 09 de janeiro de 2019, publicado no Diário Oficial nº 33.776 de 09 de janeiro de 2019.
CONSIDERANDO o Memorando nº 202793/2019/SAGRA
R E S O L V E:
I – DESIGNAR, interinamente, a servidora SELMA SOLANGE MONTEIRO SANTOS, Matrícula n° 57215621/1, ocupante do cargo de Técnico em Gestão de Meio Ambiente, para responder pela Secretaria Adjunta de Gestão e Regularidade Ambiental-SAGRA, durante o impedimento do titular RODOLPHO ZAHLUTH BASTOS, matrícula nº 5946009/1.
II – DETERMINAR à Diretoria de Gestão Administrativa e Tecnologia – DGAF que, através do setor competente, tome devidas providências ao fiel cumprimento do presente Ato.
Belém, 13 de março de 2019.
REGISTRE-SE, PUBLIQUE-SE E CUMPRA-SE.
ANA ANDREA BRITO MAUES
Secretaria Adjunta de Gestão Administrativa e Tecnologias

Protocolo: 414377

PORTARIA Nº 0285/2019-GAB/SEMAS
O SECRETÁRIO DE ESTADO DE MEIO AMBIENTE E SUSTENTABILIDADE DO PARÁ, no uso das atribuições que lhe confere o art. 138, inciso II, da Constituição do Estado do Pará;
CONSIDERANDO o Memo. nº202158/2019 e a publicação de portarias de nomeação para cargos em comissão publicadas no DOE nº33.804 de 14/02/2019;
R E S O L V E:
I - DESIGNAR, os servidores abaixo a comporem a Diretoria de Licenciamento Ambiental – DLA, nos respectivos locais de atuação, a contar de 14/02/2019:

SERVIDOR	CARGO	RESPONSÁVEL PELA:
SHIRLEY SOARES PRATA	Coordenador	Coordenadoria de Mineração e Energia
PATRÍCIA DA CONCEIÇÃO CABRAL DE LIMA	Gerente	Gerência de Projetos Minerais Metálicos
ALESSANDRA DE AZEVEDO RODRIGUES DA SILVA	Gerente	Gerência de Projetos Minerais não Metálicos
ADNA SUANY CARDOSO DE OLIVEIRA	Coordenador	Coordenadoria de Indústria, Comércio, Serviços e Resíduos
NAZARÉ AJURICABA MUNIZ VIANA	Gerente	Gerência de Projetos Industriais
ANNE CAROLINE PANTOJA DE SOUSA	Gerente	Gerência de Projetos de Comércio e Serviços

LUIZ FLÁVIO FONSECA BEZERRA	Coordenador	Coordenadoria DE Energia, Infraestrutura, Fauna, Aquicultura e Pesca
LINS SANDRO RESQUE DAMASCENO	Gerente	Gerência de Transporte e Obras Civis

II – Determinar à Secretaria Adjunta de Gestão Administrativa e Tecnologias – SAGAT que, através do setor competente, tome devidas providências ao fiel cumprimento do presente Ato.
Belém, 14 de março de 2019
REGISTRE-SE, PUBLIQUE-SE E CUMPRA-SE.
ANA ANDRÉA BRITO MAUÉS
Secretária Adjunta de Gestão Administrativa e Financeira

Protocolo: 414401

ERRATA

ERRATA DA PORTARIA Nº 245/2019 - GAB/SEMAS DE 08/03/2019, PUBLICADA NO DOE Nº 33824 DO DIA 14/03/2019, PROTOCOLO N° 413814.
ONDE SE LÊ: PARTICIPAR DA REUNIÃO ORDONARIA DA ABEMA E REUNIAO EXTRAORDINARIA DO CONAMA, NA CIDADE CITADA.
LEIA-SE: OBJETIVO DE ACOMPANHAR EQUIPE TÉCNICA EM VISTORIA AO SISTEMA DE MONITORAMENTO COM CÂMERAS, IMPLANTADO NO EMPREENDIMENTO INDUSTRIAL.

Protocolo: 414577

ERRATA DA PORTARIA Nº 00159/2019-DGAF/GAB/SEMAS, DE 18/02/2019, PUBLICADA NO DOE Nº 33810, DE 22/02/2019, PROTOCOLO Nº 408927.
ONDE SE LÊ: "LICENÇA SAÚDE"
LEIA-SE: "LICENÇA ASSISTÊNCIA"

Protocolo: 414118

SUPRIMENTO DE FUNDO

PORTARIA: 243/2019-GAB/SEMAS DE 08 DE MARÇO DE 2019.
Prazo para Aplicação (em dias): 60
Prazo para Prestação de Contas (em dias): 15
Nome do Servidor/ Matrícula/Cargo do Servidor:
- JACYRA CARDOSO SILVA - 5938635/ 1 – (ASSISTENTE ADMINISTRATIVO)
PTRES: 278338 – OPERACIONALIZAÇÃO DAS AÇÕES ADMINISTRATIVAS
FONTE: 0116 – FEMA
ELEMENTO: 33.90.39 – R$ 1.050,00 – MATERIAL DE CONSUMO
PLANO INTERNO – 4200008338C
AÇÃO: 213477
ANA ANDREA BRITO MAUES
Secretária Adjunta de Gestão Administrativa e Tecnologias

Protocolo: 414132

DIÁRIA

PORTARIA Nº 249/2018-GAB/SEMAS DE 11 DE MARÇO DE 2019.
OBJETIVO: AOS TÉCNICOS, REALIZAR VISTORIA TÉCNICA EM INDÚSTRIA MADEREIRAS E AO MOTORISTA, CONDUZIR VEÍCULO OFICIAL, NO MUNICÍPIO CITADO.
FUNDAMENTO LEGAL: DECRETO Nº 734/1992, LEI 5.810/1994, ART.145 A 149 E ORIENTAÇÃO NORMATIVA Nº 01/2008-AGE/PA.
PRAZO PARA ENTREGA DE RELATÓRIOS DE VIAGEM: 05 (CINCO) DIAS APÓS RETORNO DE VIAGEM
ORIGEM: BELÉM/PA
DESTINO: ITAITUBA/PA E NOVO PROGRESSO/PA
SERVIDORES:
- 54189442/ 2 - ROSIANE DA SILVA SOUZA – (TECNICO EM GESTAO DE AGROPECUARIA) – 25 A 29/03/2019 – (04 E ½) DIÁRIAS.
- 5938576/ 1 - LANA ROBERTA REIS DOS SANTOS – (TECNICO EM GESTAO DE AGROPECUARIA) - 25 A 29/03/2019 – (04 E ½) DIÁRIAS.
- 5938625/ 1 - FABIO JOSE MARTINS DA CRUZ – (MOTORISTA)- 25 A 29/03/2019 – (02 E ½) DIÁRIAS.
ORDENADOR: ANA ANDREA BRITO MAUES.

Protocolo: 414112

PORTARIA Nº 263/2019-GAB/SEMAS DE 12 DE MARÇO DE 2019.
OBJETIVO: PARTICIPAR DE VISITA TÉCNICA NA BARRAGEM DO EMPREENDIMENTO VALE S/A MINA DO SOSSEGO, NO MUNICIPIO CITADA.
FUNDAMENTO LEGAL: DECRETO Nº 734/1992, LEI 5.810/1994, ART.145 A 149 E ORIENTAÇÃO NORMATIVA Nº 01/2008-AGE/PA. PRAZO PARA ENTREGA DE RELATÓRIOS DE VIAGEM: 05 (CINCO) DIAS APÓS RETORNO DE VIAGEM.
ORIGEM: BELÉM/PA
DESTINO: CANAÃ DOS CARAJAS/PA
PERÍODO: 13 A 14/03/2019 – (01 E ½) DIÁRIA.
SERVIDOR:
- 5946009/1 – RODOLPHO ZAHLUTH BASTOS – (SECRETARIA ADJUNTA DE GESTÃO E REGULARIDADE AMBIENTAL)
ORDENADOR: ANA ANDREA BRITO MAUES

Protocolo: 414140

PORTARIA Nº 250/2019-GAB/SEMAS DE 11 DE MARÇO DE 2019.
OBJETIVO: REALIZAR VISTORIA TÉCNICA, E AO MOTORISTA, CONDUZIR VEÍICULO OFICIAL, NO MUNICÍPIO CITADO.
FUNDAMENTO LEGAL: DECRETO Nº 734/1992, LEI 5.810/1994, ART.145 A 149 E ORIENTAÇÃO NORMATIVA Nº 01/2008-AGE/PA. PRAZO PARA ENTREGA DE RELATÓRIOS DE VIAGEM: 05 (CINCO) DIAS APÓS RETORNO DE VIAGEM.
ORIGEM: BELÉM/PA
DESTINO: PARAGOMINAS/PA.
PERIODO: 20 A 22/03/2019 – (02 E ½) DIÁRIAS.
SERVIDORES:
- 5936161/ 1 - EDSON ALVES RODRIGUES – (TECNICO EM GESTAO DE MEIO AMBIENTE)
- 55587272/2 - ALEXANDER LOBO ROCHA – (TECNICO EM GESTAO DE INFRA-ESTRUTURA)
- 54180297/ 2 - ALESSANDRA DE AZEVEDO RODRIGUES DA SILVA – (TECNICO EM GESTAO DE MEIO AMBIENTE/GERENTE)
- 57175811/1 - SHIRLEY SOARES PRATA – (COORDENADOR)
- 57194270/ 1 - MARIA DO SOCORRO MONTEIRO – (MOTORISTA)
ORDENADOR: ANA ANDREA BRITO MAUES

Protocolo: 414074

PORTARIA Nº 252/2019-GAB/SEMAS DE 11 DE MARÇO DE 2019.
OBJETIVO: DOCUMENTAR E FAZER COBERTURA JORNALÍSTICA DA VISTORIA TÉCNICA NAS DEPENDÊNCIAS DA HYDRO, NO MUNICÍPIO CITADO.
FUNDAMENTO LEGAL: DECRETO Nº 734/1992, LEI 5.810/1994, ART.145 A 149 E ORIENTAÇÃO NORMATIVA Nº 01/2008-AGE/PA.
PRAZO PARA ENTREGA DE RELATÓRIOS DE VIAGEM: 05 (CINCO) DIAS APÓS RETORNO DE VIAGEM
ORIGEM: BELÉM/PA
DESTINO: BARCARENA/PA
PERÍODO: 08/03/2019 – (½) DIÁRIA.
SERVIDOR:
- 5946521/1 – RONAN COSTA FRIAS – (ASSESSOR)
ORDENADOR: ANA ANDREA BRITO MAUES

Protocolo: 414164

PORTARIA Nº 259/2018-GAB/SEMAS DE 12 DE MARÇO DE 2019.
OBJETIVO: AOS TÉCNICOS, REALIZAR VISTORIA TÉCNICA E AO MOTORISTA, CONDUZIR VEÍCULO OFICIAL, NO MUNICÍPIO CITADO.
FUNDAMENTO LEGAL: DECRETO Nº 734/1992, LEI 5.810/1994, ART.145 A 149 E ORIENTAÇÃO NORMATIVA Nº 01/2008-AGE/PA.
PRAZO PARA ENTREGA DE RELATÓRIOS DE VIAGEM: 05 (CINCO) DIAS APÓS RETORNO DE VIAGEM
ORIGEM: BELÉM/PA
DESTINO: GOIANÉSIA DO PARA/PA
PERIODO: 18 A 21/12/2018 – (03 E ½) DIÁRIAS
SERVIDORES:
- 5908954/ 2 - FABRICIO DA SILVA CORRE – (TECNICO EM GESTAO DE AGROPECUARIA)
- 5936235/ 1 - MARILEIA PEREIRA REIS – (TECNICO EM GESTAO DE MEIO AMBIENTE)
- 54181818/ 2 - LUIZ GUILHERME SOUZA DE MENEZES – (MOTORISTA)
ORDENADOR: ANA ANDREA BRITO MAUES.

Protocolo: 414432

PORTARIA Nº 262/2018-GAB/SEMAS DE 12 DE MARÇO DE 2019.
OBJETIVO: AOS TÉCNICOS, REALIZAR VISTORIA TÉCNICA EM EMPREENDIMENTO E COMERCIO E AO MOTORISTA, CONDUZIR VEÍCULO OFICIAL, NOS MUNICÍPIOS CITADOS.
FUNDAMENTO LEGAL: DECRETO Nº 734/1992, LEI 5.810/1994, ART.145 A 149 E ORIENTAÇÃO NORMATIVA Nº 01/2008-AGE/PA.
PRAZO PARA ENTREGA DE RELATÓRIOS DE VIAGEM: 05 (CINCO) DIAS APÓS RETORNO DE VIAGEM
ORIGEM: BELÉM/PA
DESTINO: SANTAREM/PA, NOVO PROGRESSO/PA, ALENQUER/PA, ITAITUBA/PA E ALTAMIRA/PA.
SERVIDORES:
- 5899242/4 - RODRIGO DOS SANTOS SANTANA – (TECNICO EM GESTAO DE MEIO AMBIENTE) – 11 A 28/03/2019 – (17 E ½) DIÁRIAS.
- 5147352/ 1 - SERGIO AUGUSTO DA MOTTA SOUZA – (TECNICO EM GESTAO DE AGROPECUARIA) - 11 A 28/03/2019 – (17 E ½) DIÁRIAS
- 5936207/ 1 - MARCELO ARAUJO DE OLIVEIRA – (TECNICO EM GESTAO DE MEIO AMBIENTE) -11 A 28/03/2019 – (17 E ½) DIÁRIAS
- 5943128/ 1 - ELIELSON DE JESUS MEDEIROS SOUSA – (MOTORISTA) - 09 A 30/03/2019 – (21 E ½) DIÁRIAS
ORDENADOR: ANA ANDREA BRITO MAUES.

Protocolo: 414282

PORTARIA Nº 257/2018-GAB/SEMAS BELÉM, 12 DE MARÇO DE 2019.
A Secretária Adjunta de Gestão Administrativa e Tecnologias, no usando das atribuições que lhe são conferidas;
CONSIDERANDO o Decreto nº 734/1992, lei 5.810/1994, Art. 145 a 149 e Orientação Normativa nº01/2008-AGE/PA;
CONSIDERANDO os Termos do Processo n° 6771/2019/GEPAF/COGEF/DGFLOR/SAGRA;
RESOLVE:
I – Substituir na PORTARIA Nº 218/2019-GAB/SEMAS de 28/02/2019, publicada no DOE nº 33818 do dia 07/03/2019, o servidor SANDRO ALEX DOS ANJPOS LIRA, Matrícula nº 97571445/1, pelo servidor JOSE MARIA PINHEIRO GOMES, Mat. 5620449/1, NO PERIODO DE 13 A 15/03/2019 02 e ½ (DUAS E MEIA) DIARIAS PARA O MUNICIPIO DE NOVA TIMBOTEUA/PA.
DÊ-SE CIÊNCIA, REGISTRE-SE E CUMPRA-SE.
MARIA DO SOCORRO VASCONCELOS COLARES
Secretária Adjunta de Gestão Administrativa e Tecnologias

Protocolo: 414372

PORTARIA Nº 258/2018-GAB/SEMAS DE 12 DE MARÇO DE 2019.
OBJETIVO: COMPLEMENTAÇÃO, REFERENTE A PORTARIA Nº 236/2019-GAB/SEMAS DE 06/03/2019, PUBLICADO NO DOE N° 33821 DO DIA 11/03/2019.
FUNDAMENTO LEGAL: DECRETO Nº 734/1992, LEI 5.810/1994, ART.145 A 149 E ORIENTAÇÃO NORMATIVA Nº 01/2008-AGE/PA. PRAZO PARA ENTREGA DE RELATÓRIOS DE VIAGEM: 05 (CINCO) DIAS APÓS RETORNO DE VIAGEM.
ORIGEM: BELÉM/PA
DESTINO: BRASÍLIA/DF.
PERÍODO: 21/03/2019 – (1,0) DIÁRIA.
SERVIDOR:
- 5946009/1 – RODOLPHO ZAHLUTH BASTOS – (SECRETÁRIO ADJUNTO DE GESTÃO E REGULARIDADE AMBIENTAL)
ORDENADOR: ANA ANDREA BRITO MAUES

Protocolo: 414217

PORTARIA Nº 255/2019-GAB/SEMAS DE 11 DE MARÇO DE 2019.
OBJETIVO: REALIZAR VISTORIA TECNICA PREVIA EM PMFS/UPA E AO MOTORISTA, CONDUZIR VEÍCULO OFICIAL, NO MUNICÍPIO CITADO.
FUNDAMENTO LEGAL: DECRETO Nº 734/1992, LEI 5.810/1994, ART.145 A 149 E ORIENTAÇÃO NORMATIVA Nº 01/2008-AGE/PA.
PRAZO PARA ENTREGA DE RELATÓRIOS DE VIAGEM: 05 (CINCO) DIAS APÓS RETORNO DE VIAGEM
ORIGEM: SANTARÉM/PA
DESTINO: ITAITUBA/PA
PERÍODO: 25 A 28/03/2019 – (03 E ½) DIÁRIAS.
SERVIDORES:
- 57214630/ 1 - JOSE MARIA E SOUZA NETO – (ENGENHEIRO FLORESTAL)
- 5892286/3 - ELIENE NOGUEIRA DA SILVA – (TECNICO EM GESTAO DE MEIO AMBIENTE)
- 57176223/ 1 - ANDERSON BARROS MENDONCA – (MOTORISTA)
ORDENADOR: ANA ANDREA BRITO MAUES

Protocolo: 414184

PORTARIA Nº 264/2019-GAB/SEMAS DE 12 DE MARÇO DE 2019.
OBJETIVO: REALIZAR VISTORIA TÉCNICAE O MOTORISTA CONDUZIRVEICULO OFICIAL,NOS MUNICÍPIOS CITADOS.
FUNDAMENTO LEGAL: DECRETO Nº 734/1992, LEI 5.810/1994, ART.145 A 149 E ORIENTAÇÃO NORMATIVA Nº 01/2008-AGE/PA. PRAZO PARA ENTREGA DE RELATÓRIOS DE VIAGEM: 05 (CINCO) DIAS APÓS RETORNO DE VIAGEM.
ORIGEM: BELÉM/PA
DESTINO: PARAUAPEBAS/PA, OURILANDIA DO NORTE/PA, CANAÃ DOS CARAJAS/PA E MARABA/PA.
PERÍODO: 10 A 17/03/2019 – (07 E ½) DIÁRIAS.
SERVIDORES:
- 55589551/ 2 - RODOLFO GADELHA DE SOUSA – (TECNICO EM GESTAO DE MEIO AMBIENTE)
- 5615780/1 - RAUL ZENIO GENTIL SILVA (POLICIAL MILITAR)
- 57189291/1 - CAMILO QUARESMA DE JESUS (POLICIAL MILITAR)
- 57173387/1 - JACKSON FRANK SILVEIRA NASCIMENTO – (POLICIAL MILITAR)
- 97571445/ 1 - SANDRO ALEX DOS ANJOS LIRA –(MOTORISTA)
ORDENADOR: ANA ANDREA BRITO MAUES

Protocolo: 414333

EDITAL DE NOTIFICAÇÃO

Notificação Nº.: 117474/NURE-SAN/DINURE/2019
Á
Julio Melli-Valdecir Turcato – Fazenda Bela Vista I
End.: Avenida Mendonça Furtado, 3854, Bairro Liberdade, Santarém-Para
CEP: 68.100-000 Santarém – PA
Pelo presente instrumento, fica JÚLIO MELLI, CPF: 297.823.929-87, notificado, de acordo com o que consta nos autos do Processo Administrativo Punitivo nº 57750/2018, no qual foi lavrado o Auto de Infração nº 5536/DIFISC/URE-SAN/2018, na sede desta Secretaria, ante a constatação de fazer funcionar atividade de agricultura (plantio de banana irrigada) sem licença do órgão ambiental competente. O autuado poderá apresentar defesa ou impugnação escrita ao referido auto, no prazo de 15 (quinze) dias a contar da data da ciência da presente notificação, que será considerada efetivada 10 (dez) dias após a publicação, podendo produzir as provas que julgar necessárias em atendimento ao disposto no Art. 140 da Lei Estadual nº 5.887/95.
Este edital está estabelecido, conforme art. 138, parágrafo 1º, inciso III e parágrafo 3º da Lei Estadual nº 5.887/95, não cabendo nova notificação.

Protocolo: 414072

INSTITUTO DE DESENVOLVIMENTO FLORESTAL E DA BIODIVERSIDADE DO ESTADO DO PARÁ

AVISO DE LICITAÇÃO

Modalidade: Pregão Eletrônico
Número: 02/2019
Objeto: A presente licitação terá como objeto a CONTRATAÇÃO DE PESSOA JURÍDICA PARA FORNECIMENTO de RECARGA DE GÁS LIQUEFEITO DE PETRÓLEO, COMPOSTO DE PROPANO e BUTANO GLP (GÁS DE COZINHA), PARA BOTIJÃO DE 13 KG e Aquisição de BOTIJÕES DE GÁS BUTANO DE 13kg completo (vasilhame e gás) a fim de suprir as necessidades deste Instituto de Desenvolvimento Florestal e da Biodiversidade do Estado do Pará - IDEFLOR-BIO, conforme condições, quantidades e exigências estabelecidas no anexo I – Termo de Referência do Edital.
Entrega do Edital:15/03/2019

Responsável pelo certame: HILDA ELIZABETH SOUTO DE VASCONCELOS OLIVEIRA
Local de Abertura: www.comprasnet.gov.br
Data da Abertura: 27/03/2019
Hora da Abertura: 09:00
Ordenador: Karla Lessa Bengtson

Protocolo: 414073

DISPENSA DE LICITAÇÃO

TERMO DE DISPENSA DE LICITAÇÃO N.º 001/2019
Fica dispensada de licitação a despesa abaixo especificada a baixo, com fundamento no Art.24, inciso XXII, da Lei 8.666/93.
N° DO PROCESSO: 2019/80135
NOME DO FORNECEDOR: CENTRAIS ELETRICAS DO PARÁ S.A - CELPA.
OBJETO: FATURA DA CELPA – Parque Estadual Monte Alegre - PEMA
CNPJ/CPF: 04.895.728/0001-80
ENDEREÇO: Rodovia Augusto Montenegro, km 8,5 Belém - Pará
CEP: 66823-010
VALOR: R$ 1.888,17 (Um mil oitocentos e oitenta e oito reais e dezessete centavos)
DOTAÇÃO ORÇAMENTÁRIA:
Programa de Trabalho: 18.541.1437.8365.0000
Fonte: 0661
Elemento de Despesa: 33.90.39
KARLA LESSA BENGTSON
Presidente do IDEFLOR-BIO

Protocolo: 414256

APOSTILAMENTO

TERMO DE APOSTILAMENTO Nº 007/2019
O INSTITUTO DE DESENVOLVIMENTO FLORESTAL E DA BIODIVERSIDADE DO ESTADO DO PARÁ – IDEFLOR-BIO, por meio da DIRETORIA ADMINISTRATIVA E FINANCEIRA - DAF, e com fundamento no art. 65, § 8º, da Lei Federal nº 8.666/93, resolve apostilar a troca das fontes de recursos para efetuar os pagamentos das faturas, referente ao contrato n° 33/2017, oriundo processo° 2017/62355, que passará a ser atendido conforme quadro abaixo:

Fonte anterior	Fonte atual	Bases Administrativas Atendidas
03162146	0661	Tucuruí
03164409	0661	Monte Alegre
03164409	0661	São Geraldo do Araguaia

Belém, 13 de março de 2019
KARLA LESSA BENGTSON
Presidente do IDEFLOR-BIO

Protocolo: 414205

TORNAR SEM EFEITO

A Presidente do Instituto de Desenvolvimento Florestal e da Biodiversidade do Estado do Pará – IDEFLOR-Bio, no uso de suas atribuições, torna sem efeito a publicação do 1° TERMO ADITIVO AO CONTRATO 004/2018, publicada em 01 de março de 2019, protocolo 411055, DOE nº 33816, pag.46.
KARLA LESSA BENGTSON
Presidente do IDEFLOR-Bio.

Protocolo: 414519

SECRETARIA DE ESTADO DE SEGURANÇA PÚBLICA E DEFESA SOCIAL

PORTARIA

PORTARIA N° 171/2019-SAGA Belém, 11 de março de 2019
O Sr. UALAME FIALHO MACHADO, Secretário de Estado de Segurança Pública e Defesa Social, no uso de suas atribuições legais.
CONSIDERANDO: A necessidade de identificar e individualizar condutas face ao Memorando nº 172/2018 – CCC de lavra da Coordenadoria de Contratos e Convênios, no qual informa a irregularidade na execução do Contrato Nº. 100/2014 cujo objeto é o fornecimento de cães de Faro de Narcóticos – adestrados e Faro de Explosivos – adestrados;
CONSIDERANDO: que o respectivo Contrato é oriundo do Convênio Federal Nº. 773041/2012- SENASP/MJ, portando a aquisição foi realizada com Recursos Federais;
CONSIDERANDO: que acontecimentos dessa natureza devem ser apurados, visando o completo esclarecimento dos fatos comunicados, com individualização de condutas e ampla defesa, nos termos do que dispõe o Art. 199 da Lei Estadual Nº 5.810/94.
CONSIDERANDO: a PORTARIA Nº 1128/2018 publicada no DOE nº 33.764 em 20/12/2018.
RESOLVE: I – Tornar sem efeito a PORTARIA Nº 049/2019-SAGA de 28/01/2019 publicada no DOE nº 33.793 de 30/01/2019.
II – Substituir os membros FRANCISCO MOTA BERNARDES, Secretário Executivo do GGI MF: 5280737 e MARIA CÉLIA ALMEIDA GOMES ,Assistente Administrativo MF: 5310733 pelos servidores GERALDO MAGELA DA SILVA FALCÃO JÚNIOR ,Secretário Executivo do GGI MF: 5773989/2 e LAURÉCIO SILVINO COUTO DA ROCHA, Assistente Administrativo MF: 58980/1
III – FIXAR prazo de 30 (trinta) dias, a partir da publicação deste ato, para que proceda a apuração e reporte suas conclusões.
REGISTRE-SE, PUBLIQUE-SE E CUMPRA-SE
UALAME FIALHO MACHADO
Secretário de Estado de Segurança Pública e Defesa Social

Protocolo: 414387

APOSTILAMENTO

TERMO DE APOSTILAMENTO
NÚMERO DO CONTRATO: 027/20169-SEGUP.
PARTES: Secretaria de Estado de Segurança Pública e Defesa Social - SEGUP, CNPJ n°. 05.054.952/0001-01 e a empresa LIP Comercial Ltda, CNPJ n°. 03.084.788/0001-50.
MODALIDADE: Pregão Eletrônico n°. 016/2015 - SEGUP/PA.
BASE LEGAL DO APOSTILAMENTO: Parágrafo 8° do Art. 65, da Lei n°. 8.666/93.
OBJETO CONTRATUAL: Serviço especializado em manutenção preventiva e corretiva de equipamentos de informática.
OBJETO DO APOSTILAMENTO: Adequar a dotação orçamentária do instrumento contratual, para cobertura de suas despesas no exercício financeiro de 2019.
DOTAÇÃO ORÇAMENTÁRIA: 21.101.06.126.1424.8238; Natureza da Despesa: 339039; Fonte do Recurso: 0101.
Belém/PA, 08 de Março de 2019.
ARTHUR RODRIGUES DE MORAES.
SECRETÁRIO ADJUNTO DE GESTÃO ADMINISTRATIVA.

Protocolo: 414194

DIÁRIA

PORTARIA Nº 199/2019-SAGA
OBJETIVO: o qual participará de uma reunião na Prefeitura Municipal, sobre o projeto de modernização da segurança pública no Município.
FUNDAMENTO LEGAL: decreto nº 2.819/1994 e PORTARIA Nº 0419/2007-sead
MUNICÍPIO DE ORIGEM: Belém - PA
DESTINO(S): Primavera/PA
PERÍODO: 15 à 16.03.19
QUANTIDADE DE DIÁRIAS: 01(uma)
SERVIDOR (ES): VAGNER NOGUEIRA SILVA
CPF: 734.614.822-34
ORDENADOR: ARTHUR RODRIGUES DE MORAES
PORTARIA Nº 205/2019-SAGA
OBJETIVO: cumprir missão de inteligência policial no referido município
FUNDAMENTO LEGAL: decreto nº 2.819/1994 e PORTARIA Nº 0419/2007-sead
MUNICÍPIO DE ORIGEM: Belém - PA
DESTINO(S): Santarém/PA
PERÍODO: 13 à 19.03.19
QUANTIDADE DE DIÁRIAS: 06 e ½ (seis e meia)
SERVIDOR (ES): DPC EVANDRO MOREIRA DA ROCHA ARAÚJO JÚNIOR
CPF: 809.670.192-49

IPC JÔNATAS RABELO GALVÃO
CPF: 215.824.083-00
IPC DOMINGOS GONZAGA COSTA
CPF: 592.536.652-20
QUANTIDADE DE DIÁRIAS: 07 (sete) de alimentação e 06 (seis) de pousada
MAJ PM DAVISON ANDRÉ BASTOS DA SILVA
CPF: 625.312.392-00
ORDENADOR: ARTHUR RODRIGUES DE MORAES

PORTARIA Nº 207/2019-SAGA

OBJETIVO: Fazer levantamento da infraestrutura existente e verificar as adequações necessárias de equipamentos pata otimizar o serviço operacional no município.
FUNDAMENTO LEGAL: decreto nº 2.819/1994 e PORTARIA Nº 0419/2007-sead
MUNICÍPIO DE ORIGEM: Belém - PA
DESTINO(S): Castanhal/PA
PERÍODO: 11 à 12.02.19
QUANTIDADE DE DIÁRIAS: 01 (uma) de alimentação e 01 (uma) de pousada
SERVIDOR (ES): SGT PM MAURO ANTONIO DA GAMA LOPES
CPF: 399.887.592-15
SGT PM FERNANDO JOSÉ MONTEIRO MENEZES
CPF: 395.778.482-49
ORDENADOR: ARTHUR RODRIGUES DE MORAES

PORTARIA Nº 208/2019-SAGA

OBJETIVO: com o escopo de participar da "Ação Cidadania Curralinho".
FUNDAMENTO LEGAL: decreto nº 2.819/1994 e PORTARIA Nº 0419/2007-sead
MUNICÍPIO DE ORIGEM: Belém - PA
DESTINO(S): Curralinho/PA
PERÍODO: 18 à 20.03.19
QUANTIDADE DE DIÁRIAS: 02 e ½ (duas e meia)
SERVIDOR (ES): DARLAH MARIANA SANTOS CONCEIÇÃO
CPF: 950.101.222-00
QUANTIDADE DE DIÁRIAS: 03 (três) de alimentação e 02 (duas) de pousada
CB PM ABIA DO SOCORRO SILVA DE JESUS SOARES
CPF: 787.421.372-68
CB PM VALDIRENE MELO FERREIRA
CPF: 462.631.282-91
ORDENADOR: ARTHUR RODRIGUES DE MORAES

PORTARIA Nº 209/2019-SAGA

OBJETIVO: cumprir escala regular de radiopatrulhamento aéreo e atuar em atividades de Segurança Pública e Defesa Social, por ocasião da Operação Carnaval 2019.
FUNDAMENTO LEGAL: decreto nº 2.819/1994 e PORTARIA Nº 0419/2007-sead
MUNICÍPIO DE ORIGEM: Belém - PA
DESTINO(S): Salinópolis/PA
PERÍODO: 01 à 06.03.19
QUANTIDADE DE DIÁRIAS: 06 (seis) de alimentação e 05 (cinco) de pousada
SERVIDOR (ES): CAP PM FRANCISCO JOSÉ CASTRO DE SOUZA
CPF: 373.241.522-87
ORDENADOR: ARTHUR RODRIGUES DE MORAES

PORTARIA Nº 212/2019-SAGA

OBJETIVO: Á Serviço da SEGUP
FUNDAMENTO LEGAL: decreto nº 2.819/1994 e PORTARIA Nº 0419/2007-sead
MUNICÍPIO DE ORIGEM: Belém - PA
DESTINO(S): Santa Cruz do Arari/PA
PERÍODO: 14 à 15.03.19
QUANTIDADE DE DIÁRIAS: 01 e ½ (uma e meia)
SERVIDOR (ES): CARLA MARIA DE MACEDO ESTÁCIO
CPF: 236.049.212-87
ORDENADOR: ARTHUR RODRIGUES DE MORAES

PORTARIA Nº 213/2019-SAGA

OBJETIVO: Participar de Audiência Pública com vistas a elaboração do PPA 2020/2024.
FUNDAMENTO LEGAL: decreto nº 2.819/1994 e PORTARIA Nº 0419/2007-sead
MUNICÍPIO DE ORIGEM: Belém - PA
DESTINO(S): Santarém/PA
PERÍODO: 20 à 22.03.19
QUANTIDADE DE DIÁRIAS: 02 e ½ (duas e meia)
SERVIDOR (ES): JULIA CRISTINA GOMES FERREIRA
CPF: 146.371.702-49
MARIA DO SOCORRO NASCIMENTO FEIO
CPF: 121.127.982-00
ORDENADOR: ARTHUR RODRIGUES DE MORAES

PORTARIA Nº 214/2019-SAGA

OBJETIVO: com o escopo de participar da LXXII Reunião do CONSEP e II Simpósio Internacional de Segurança.
FUNDAMENTO LEGAL: decreto nº 2.819/1994 e PORTARIA Nº 0419/2007-sead
MUNICÍPIO DE ORIGEM: Belém - PA
DESTINO(S): Brasília/DF
PERÍODO: 17 à 20.03.19
QUANTIDADE DE DIÁRIAS: 03 e ½ (três e meia)
SERVIDOR (ES): UALAME FIALHO MACHADO
CPF: 640.055.502-15
CARLOS ANDRE VIANA COSTA
CPF: 650.525.522-20
PAULO ROBERTO DOS SANTOS LIMA
CPF: 304.401.902-82
ORDENADOR: ARTHUR RODRIGUES DE MORAES

Protocolo: 414450

FÉRIAS

PORTARIA Nº201/2019-SAGA
Belém, 12 de março de 2019

CONSIDERANDO: O Plano de Férias 2019 da SEGUP.
CONSIDERANDO: Processo nº2019/101162 e Memorando nº19/2019-DPREV, de 08.03.2019, e Portaria nº03/2019-SAGA, de 04.01.2019, publicado DOE nº 33.776, de 09.01.2019, que concedeu 30 dias de férias regulamentares à servidora SÍLVIA ANDRÉA PEDROSO DO RÊGO, Diretora, MF nº5826144/3, 2018/2019, no período de 01/03 a 30/03/2019.
RESOLVE: Retificar o período de gozo de férias, da servidora SÍLVIA ANDRÉA PEDROSO DO RÊGO, Diretora, MF nº5826144/3, 2018/2019, do período de 01/03 a 30/03/2019, para 25.03 a 31.03.2019, e o restante para 09.07 a 31.07.2019.
REGISTRE-SE, PUBLIQUE-SE E CUMPRA-SE
ARTHUR RODRIGUES DE MORAES
Secretário Adjunto de Gestão Administrativa

Protocolo: 414191

POLICIA MILITAR DO PARÁ

PORTARIA

SUBSTITUIÇÃO DE FISCAL INTERINO DE CONTRATO:
PORTARIA Nº 039/2019 – DAL2, de 12 de março de 2019, que MANTÉM o MAJ QOPM WANER DAS CHAGAS LIMA, como Fiscal do Contrato Administrativo n.º 047/2008 – DAL/PMPA, celebrado entre a PMPA e a Sra. GIRLENA FERREIRA GONÇALVES BRITO, cujo objeto destina-se a "locação de imóvel para abrigar a sede da corregedoria do CPR VI – Paragominas ". NOMEIA o TEN CEL QOPM CLEBER AVIZ BARBAS, em substituição ao TEN CEL QOPM GLAUCO COIMBRA MAIA, como fiscal interino.
ÉDSON LAMEGO JÚNIOR - CEL QOPM
Diretor de Apoio Logístico da PMPA

Protocolo: 414329

DIÁRIA

PORTARIA Nº 127-DI-DF-19
OBJETIVO: A SERVIÇO DA PMPA
FUNDAMENTO LEGAL: Lei. N° 5.119/84
MUNICÍPIO DE ORIGEM: BELÉM - PA

DESTINO: CAPANEMA - PA
PERÍODO: 28 A 29/01/2019
QUANTIDADE DE DIÁRIAS: 01 COMPLETA
SERVIDOR: SGT PM WANXY DE CARVALHO
ELESBÃO CPF: 448.409.262-04
VALOR: R$ 150,00.
ORDENADOR: JOSÉ EDUARDO OLIVEIRA PIMENTEL
PRAZO PARA PRESTAÇÃO DE CONTAS:
05(CINCO) DIAS APÓS A DATA DE RETORNO

PORTARIA Nº 128-DI-DF-19

OBJETIVO: A SERVIÇO DA PMPA
FUNDAMENTO LEGAL: Lei. N° 5.119/84
MUNICÍPIO DE ORIGEM: REDENÇÃO - PA
DESTINO: BELÉM - PA
PERÍODO: 03 A 05/02/2019
QUANTIDADE DE DIÁRIAS: 02 COMPLETAS
SERVIDOR (ES): MAJ PM RONI CLEIBER OLIVEIRA
ALVES CPF: 623.051.402-82
VALOR: R$ 360,00;
SD PM EVALDO CARVALHO DE SOUZA
CPF: 767.612.582-00
VALOR: R$ 288,00.
ORDENADOR: JOSÉ EDUARDO OLIVEIRA PIMENTEL
PRAZO PARA PRESTAÇÃO DE CONTAS:
05(CINCO) DIAS APÓS A DATA DE RETORNO

PORTARIA Nº 129-DI-DF-19

OBJETIVO: A SERVIÇO DA PMPA
FUNDAMENTO LEGAL: Lei. N° 5.119/84
MUNICÍPIO DE ORIGEM: BREVES - PA
DESTINO: GURUPÁ - PA
PERÍODO: 01 A 02/02/2019
QUANTIDADE DE DIÁRIAS: 02 DE ALIMENTAÇÃO E
01 DE POUSADA
SERVIDOR (ES): CEL PM CÉSAR MAURÍCIO
DE ABREU MELLO CPF: 379.338.502-78
VALOR: R$ 270,00;
TEN CEL PM HELDERLEY SOUZA DE OLIVEIRA
CPF: 623.308.532-20
VALOR: R$ 270,00;
SGT PM JOSOEL BRANDÃO DE SOUZA
CPF: 401.943.292-91
VALOR: R$ 225,00;
CB PM EVANDRO MARIA ALVES RODRIGUES
CPF: 693.830.142-53
VALOR: R$ 216,00.
ORDENADOR: JOSÉ EDUARDO OLIVEIRA PIMENTEL
PRAZO PARA PRESTAÇÃO DE CONTAS:
05(CINCO) DIAS APÓS A DATA DE RETORNO

PORTARIA Nº 130-DI-DF-19

OBJETIVO: CHAMADO DE JUSTIÇA
FUNDAMENTO LEGAL: Lei. N° 5.119/84
MUNICÍPIO DE ORIGEM: SANTA CRUZ DO ARARÍ - PA
DESTINO: SOURE - PA
PERÍODO: 13 A 14/02/2019
QUANTIDADE DE DIÁRIAS: 01 COMPLETA
SERVIDOR (ES): SGT PM JAILSON RODRIGUES
CORRÊA CPF: 397.975.622-04
VALOR: R$ 150,00.
ORDENADOR: JOSÉ EDUARDO OLIVEIRA PIMENTEL
PRAZO PARA PRESTAÇÃO DE CONTAS:
05(CINCO) DIAS APÓS A DATA DE RETORNO

PORTARIA Nº 131-DI-DF-19

OBJETIVO: CHAMADO DE JUSTIÇA
FUNDAMENTO LEGAL: Lei. N° 5.119/84
MUNICÍPIO DE ORIGEM: FLORESTA DO ARAGUAIA - PA
DESTINO: CONCEIÇÃO DO ARAGUAIA - PA
PERÍODO: 22/02/2019
QUANTIDADE DE DIÁRIAS: 01 DE ALIMENTAÇÃO
SERVIDOR (ES): SGT PM JOSIVALDO GOMES
DA COSTA CPF: 592.861.482-91
VALOR: R$ 75,00;
CB PM TELMAR PEREIRA DA SILVA
CPF: 737.159.482-72
VALOR: R$ 72,00.
ORDENADOR: JOSÉ EDUARDO OLIVEIRA PIMENTEL
PRAZO PARA PRESTAÇÃO DE CONTAS:
05(CINCO) DIAS APÓS A DATA DE RETORNO

PORTARIA Nº 132-DI-DF-19

OBJETIVO: CHAMADO DE JUSTIÇA
FUNDAMENTO LEGAL: Lei. N° 5.119/84
MUNICÍPIO DE ORIGEM: CONCEIÇÃO DO ARAGUAIA - PA
DESTINO: REDENÇÃO - PA
PERÍODO: 25/03/2019
QUANTIDADE DE DIÁRIAS: 01 DE ALIMENTAÇÃO
SERVIDOR: SD PM DANIELLA DA SILVA CONCEIÇÃO
CPF: 036.126.661-85
VALOR: R$ 72,00.
ORDENADOR: JOSÉ EDUARDO OLIVEIRA PIMENTEL
PRAZO PARA PRESTAÇÃO DE CONTAS:
05(CINCO) DIAS APÓS A DATA DE RETORNO

PORTARIA Nº 133-DI-DF-19

OBJETIVO: CHAMADO DE JUSTIÇA
FUNDAMENTO LEGAL: Lei. N° 5.119/84
MUNICÍPIO DE ORIGEM: CONCEIÇÃO DO ARAGUAIA - PA
DESTINO: REDENÇÃO - PA
PERÍODO: 04/02/2019
QUANTIDADE DE DIÁRIAS: 01 DE ALIMENTAÇÃO
SERVIDOR: CB PM RONEI ALVES TELES
CPF: 012.675.221-43
VALOR: R$ 72,00.
ORDENADOR: JOSÉ EDUARDO OLIVEIRA PIMENTEL
PRAZO PARA PRESTAÇÃO DE CONTAS:
05(CINCO) DIAS APÓS A DATA DE RETORNO

PORTARIA Nº 134-DI-DF-19

OBJETIVO: CHAMADO DE JUSTIÇA
FUNDAMENTO LEGAL: Lei. N° 5.119/84
MUNICÍPIO DE ORIGEM: ITAITUBA - PA
DESTINO: BELÉM - PA
PERÍODO: 31/01 A 02/02/2019
QUANTIDADE DE DIÁRIAS: 02 COMPLETAS
SERVIDOR: SD PM GABRIEL JAUE BORGES E
BORGES CPF: 011.079.912-77
VALOR: R$ 288,00.
ORDENADOR: JOSÉ EDUARDO OLIVEIRA PIMENTEL
PRAZO PARA PRESTAÇÃO DE CONTAS:
05(CINCO) DIAS APÓS A DATA DE RETORNO

PORTARIA Nº 135-DI-DF-19

OBJETIVO: CHAMADO DE JUSTIÇA
FUNDAMENTO LEGAL: Lei. N° 5.119/84
MUNICÍPIO DE ORIGEM: SANTARÉM - PA
DESTINO: BELÉM - PA
PERÍODO: 24 A 26/01/2019
QUANTIDADE DE DIÁRIAS: 02 COMPLETAS
SERVIDOR: SD PM MARLISSON FERNANDES
BENTES CPF: 013.010.382-96
VALOR: R$ 288,00.
ORDENADOR: JOSÉ EDUARDO OLIVEIRA PIMENTEL
PRAZO PARA PRESTAÇÃO DE CONTAS:
05(CINCO) DIAS APÓS A DATA DE RETORNO

PORTARIA Nº 136-DI-DF-19

OBJETIVO: CHAMADO DE JUSTIÇA
FUNDAMENTO LEGAL: Lei. N° 5.119/84

MUNICÍPIO DE ORIGEM: BELÉM - PA
DESTINO: SÃO CAETANO DE ODIVELAS - PA
PERÍODO: 11 A 12/02/2019
QUANTIDADE DE DIÁRIAS: 01 COMPLETA
SERVIDOR: CB PM PRISCILA ROMEIRO DE ALBUQUERQUE CPF: 688.245.722-00
VALOR: R$ 144,00.
ORDENADOR: JOSÉ EDUARDO OLIVEIRA PIMENTEL
PRAZO PARA PRESTAÇÃO DE CONTAS:
05(CINCO) DIAS APÓS A DATA DE RETORNO

PORTARIA Nº 137-DI-DF-19
OBJETIVO: CHAMADO DE JUSTIÇA
FUNDAMENTO LEGAL: Lei. N° 5.119/84
MUNICÍPIO DE ORIGEM: PARAUAPEBAS - PA
DESTINO: REDENÇÃO - PA
PERÍODO: 24 A 25/01/2019
QUANTIDADE DE DIÁRIAS: 02 DE ALIMENTAÇÃO E 01 DE POUSADA
SERVIDOR: CB PM FERNANDO PEREIRA DA SILVA CPF: 800.474.242-49
VALOR: R$ 216,00.
ORDENADOR: JOSÉ EDUARDO OLIVEIRA PIMENTEL
PRAZO PARA PRESTAÇÃO DE CONTAS:
05(CINCO) DIAS APÓS A DATA DE RETORNO

PORTARIA Nº 138-DI-DF-19
OBJETIVO: CHAMADO DE JUSTIÇA
FUNDAMENTO LEGAL: Lei. N° 5.119/84
MUNICÍPIO DE ORIGEM: SANTARÉM - PA
DESTINO: BELÉM - PA
PERÍODO: 30/01 a 01/02/2019
QUANTIDADE DE DIÁRIAS: 02 COMPLETAS
SERVIDOR: CB PM RONALDO SÁ DE OLIVEIRA CPF: 657.537.552-91
VALOR: R$ 288,00.
ORDENADOR: JOSÉ EDUARDO OLIVEIRA PIMENTEL
PRAZO PARA PRESTAÇÃO DE CONTAS:
05(CINCO) DIAS APÓS A DATA DE RETORNO

PORTARIA Nº 139-DI-DF-19
OBJETIVO: CHAMADO DE JUSTIÇA
FUNDAMENTO LEGAL: Lei. N° 5.119/84
MUNICÍPIO DE ORIGEM: SALINÓPOLIS - PA
DESTINO(S): SÃO JOÃO DE PIRABAS - PA
PERÍODO: 20/02/2019
QUANTIDADE DE DIÁRIAS: 01 DE ALIMENTAÇÃO
SERVIDOR: TEN PM MARCIO GONÇALVES DO ROSÁRIO CPF: 425.279.532-04
VALOR: R$ 80,25.
ORDENADOR: JOSÉ EDUARDO OLIVEIRA PIMENTEL
PRAZO PARA PRESTAÇÃO DE CONTAS:
05(CINCO) DIAS APÓS A DATA DE RETORNO

PORTARIA Nº 140-DI-DF-19
OBJETIVO: CHAMADO DE JUSTIÇA
FUNDAMENTO LEGAL: Lei. N° 5.119/84
MUNICÍPIO DE ORIGEM: BREVES - PA
DESTINO: SÃO SEBASTIÃO DA BOA VISTA - PA
PERÍODO: 04 A 06/02/2019
QUANTIDADE DE DIÁRIAS: 02 COMPLETAS
SERVIDOR: SD PM ODIR DA SILVA ALMEIDA CPF: 016.638.972-20
VALOR: R$ 288,00.
ORDENADOR: JOSÉ EDUARDO OLIVEIRA PIMENTEL
PRAZO PARA PRESTAÇÃO DE CONTAS:
05(CINCO) DIAS APÓS A DATA DE RETORNO

PORTARIA Nº 141-DI-DF-19
OBJETIVO: CHAMADO DE JUSTIÇA
FUNDAMENTO LEGAL: Lei. N° 5.119/84
MUNICÍPIO DE ORIGEM: PARAGOMINAS - PA
DESTINO: IPIXUNA DO PARÁ - PA
PERÍODO: 07/02/2019
QUANTIDADE DE DIÁRIAS: 01 DE ALIMENTAÇÃO
SERVIDOR: CB PM MARCOS VENICIUS DA CUNHA MIRANDA CPF: 608.949.032-68
VALOR: R$ 72,00.
ORDENADOR: JOSÉ EDUARDO OLIVEIRA PIMENTEL
PRAZO PARA PRESTAÇÃO DE CONTAS:
05(CINCO) DIAS APÓS A DATA DE RETORNO

PORTARIA Nº 142-DI-DF-19
OBJETIVO: CHAMADO DE JUSTIÇA
FUNDAMENTO LEGAL: Lei. N° 5.119/84
MUNICÍPIO DE ORIGEM: CASTANHAL - PA
DESTINO: INHANGAPI - PA
PERÍODO: 19/02/2019
QUANTIDADE DE DIÁRIAS: 01 DE ALIMENTAÇÃO
SERVIDOR (ES): CB PM DANIEL ANDRADE DA SILVA CPF: 704.327.322-68
VALOR: R$ 48,75;
CB PM GILSON BRITO ESPINDOLA
CPF: 621.843.932-15
VALOR: R$ 48,75.
ORDENADOR: JOSÉ EDUARDO OLIVEIRA PIMENTEL
PRAZO PARA PRESTAÇÃO DE CONTAS:
05(CINCO) DIAS APÓS A DATA DE RETORNO

PORTARIA Nº 143-DI-DF-19
OBJETIVO: CHAMADO DE JUSTIÇA
FUNDAMENTO LEGAL: Lei. N° 5.119/84
MUNICÍPIO DE ORIGEM: CASTANHAL - PA
DESTINO: SÃO DOMINGOS DO CAPIM - PA
PERÍODO: 07/02/2019
QUANTIDADE DE DIÁRIAS: 01 DE ALIMENTAÇÃO
SERVIDOR: CB PM FÁBIO JOSÉ PEREIRA PINTO CPF: 682.835.122-34
VALOR: R$ 72,00.
ORDENADOR: JOSÉ EDUARDO OLIVEIRA PIMENTEL
PRAZO PARA PRESTAÇÃO DE CONTAS:
05(CINCO) DIAS APÓS A DATA DE RETORNO

PORTARIA Nº 144-DI-DF-19
OBJETIVO: CHAMADO DE JUSTIÇA
FUNDAMENTO LEGAL: Lei. N° 5.119/84
MUNICÍPIO DE ORIGEM: CASTANHAL - PA
DESTINO: SÃO DOMINGOS DO CAPIM - PA
PERÍODO: 05/02/2019
QUANTIDADE DE DIÁRIAS: 01 DE ALIMENTAÇÃO
SERVIDOR (ES): CB PM MARCOS FERNANDES DA SILVA JÚNIOR CPF: 012.767.412-86
VALOR: R$ 72,00;
CB PM ADRIANO NONATO CHAVES
CPF: 701.519.622-00
VALOR: R$ 72,00.
ORDENADOR: JOSÉ EDUARDO OLIVEIRA PIMENTEL
PRAZO PARA PRESTAÇÃO DE CONTAS:
05(CINCO) DIAS APÓS A DATA DE RETORNO

PORTARIA Nº 145-DI-DF-19
OBJETIVO: CHAMADO DE JUSTIÇA
FUNDAMENTO LEGAL: Lei. N° 5.119/84
MUNICÍPIO DE ORIGEM: CAPANEMA - PA
DESTINO: NOVA TIMBOTEUA - PA
PERÍODO: 18/01/2019
QUANTIDADE DE DIÁRIAS: 01 DE ALIMENTAÇÃO
SERVIDOR: CB PM MARCO ANTONIO GONÇALVES CORREIA CPF: 455.563.932-49
VALOR: R$ 72,00.
ORDENADOR: JOSÉ EDUARDO OLIVEIRA PIMENTEL
PRAZO PARA PRESTAÇÃO DE CONTAS:
05(CINCO) DIAS APÓS A DATA DE RETORNO

Protocolo: 414181

FUNDO DE ASSISTÊNCIA SOCIAL DA POLÍCIA MILITAR

DESIGNAR FISCAL DE CONTRATO

PORTARIA N° 015/2019-ADM FIN/PA.

O Diretor do Fundo de Assistência Social da PMPA - FASPM, usando das atribuições que lhes são conferidas pelo Dec. N° 108, de 20 de Junho de 2011(Estatuto do FASPM) e Portaria N° 053, de 07 de agosto de 2013(Regimento Interno do FASPM) e, considerando o disposto no Art. 67 daLei Federal N° 8.666/93, de 21 de Junho de 1993, c/c Portaria nº 019/2019-DP/1 de 02 de Janeiro de 2019;

RESOLVE:

Art. 1° Designar os Policiais Militares, conforme abaixo relacionados, para exercerem a função de fiscal, e ou fiscal substitutos, dos contratos administrativos e seus objetos, de forma a atender o disposto na Lei Federal N°8.666/93:

2ºTEN QOAPM RG 22871 ELDER JAIME CARVALHO DA ROCHA, em substituição ao Ten QOAPM Leonardo Felício dos Santos	
CONTRATADA:	A.A.J. Lourenço e Cia Ltda, CNPJ nº 05. 619. 593/0001 - 92
CONTRATO Nº	008/2015
PUBLICAÇÃO:	DOE Nº32.929, de 16 de julho de 2015
OBJETO:	Serviços de Limpeza e Conservação
CONTRATADA:	Souza e Assis Com. Varejista de Água Mineral, CNPJ nº15.207.445/0001 – 14
CONTRATO Nº	001/2018
PUBLICAÇÃO:	DOE Nº33.548, de 30 de janeiro de 2018
OBJETO:	Fornecimento de água mineral ao FASPM
CONTRATADA:	Projebel Serviços e Comércio Ltda, CNPJ nº nº02. 295. 753/0001-05
CONTRATO Nº	0011/2018
PUBLICAÇÃO:	DOE Nº 33.621, de 21 de maio de 2018
OBJETO:	Serviço Terceirizado de Apoio Administrativo
1ºSGT PM RG 20009 LUIZ CLÓVIS DA SILVA ALVES, em substituição à 3º SGT PM Meriam do Carmo Chaves, como fiscal titular, e 3º PM Francisco Gilberto Cavalcante Silva, este em substituição à 3º SGT PM Rute Elena Amaral da Conceição, como a fiscal substituto.	
CONTRATADA:	Pereira e Silva – Adv. Associados- CNPJ nº nº08. 155. 967/0001 – 54
CONTRATO Nº	013/2018
PUBLICAÇÃO:	DOE Nº 33.637, de 14 de junho de 2018
OBJETO:	Serviços Advocatícios ao FASPM.
3º PM RG 24029 FRANCISCO GILBERTO CAVALCANTE SILVA, em substituição da fiscal substituta, a 3º SGT PM Meriam do Carmo Chaves.	
CONTRATADA:	NP Capacitação e Solução Tecnológicas, CNPJ nº07. 797. 967 – 0001 - 95
CONTRATO Nº	018/2017
PUBLICAÇÃO:	DOE Nº 33.453, de 06 de setembro de 2017
OBJETO:	Fornecimento de ferramenta de pesquisas para banco de preços na Adm Pública.
SD PM RG 39013 BRUNO PIRES SIQUEIRA NETO, em substituição à CB PM Dulcicléia Tavares Gomes Pereira, como fiscal substituto.	
CONTRATADA:	Centro de Integração Empresa Escola – CIEE, CNPJ. 61. 600. .839/0001 - 55
T. COOPERAÇÃO Nº	002/2015
PUBLICAÇÃO:	DOE Nº 33.000, de 27 de outubro de 2015
OBJETO:	Cooperação recíproca em programa de estágio de estudantes.
CB PM RG 35178 MARIA MAURÍCIA LIMA XAVIER, em substituição à 3º SGT PM Meriam do Carmo Chaves, como fiscal substituto.	
CONTRATADA:	J.L. R. Araújo Comércio e Serviços, CNPJ n.º 83. 913. 665/0001 - 13,
CONTRATO Nº	020/2018
PUBLICAÇÃO:	DOE Nº 33.682, de 20 de agosto de 2018
OBJETO:	Fornecimento de fraldas geriátricas para Farmaceso.

Art. 2° Esta Portaria entra em vigor na data de sua publicação, ficando revogadas as disposições em contrário.

Registre-se, Publique-se e Cumpra-se.

Belém, 14 deMarço de 2019

ALISSON GOMES MONTEIRO – CEL QOPM

Diretor do FASPM-PA

Protocolo: 414489

POLÍCIA CIVIL DO ESTADO DO PARÁ

PORTARIA

PORTARIA Nº 176/2019-GAB/DG/REVOGAÇÃO BELÉM, 09 DE JANEIRO DE 2019

O Delegado Geral da Polícia Civil, no uso das atribuições conferidas pelo artigo 8º da Lei Complementar nº 022/94.

CONSIDERANDO o teor do ofício nº 021/2019- SAGA/CRH de 088/01/2019, da lavra do Secretario Adjunto de Gestão Administrativa,

Arthur Rodrigues de Moraes ;

R E S O L V E:

I - REVOGAR, os termos da Portaria nº 1766/2018, de

04/04/2018, que CEDEU o servidor IPC AFONSO ALVES RODRIGUES, Matrícula nº 5332699, à Secretaria de Segurança Publica- SEGUP, a contar de 01/01/2019;

II - Determinar às Diretorias de Polícia de Administração e

de Recursos Humanos para que adotem as devidas providências ao fiel cumprimento do presente Ato;

DÊ-SE CIÊNCIA, PUBLIQUE-SE E CUMPRA-SE.

ALBERTO HENRIQUE TEIXEIRA DE BARROS

Delegado Geral da Polícia Civil

Protocolo: 414088

DIÁRIA

PORTARIA Nº 357/2019- DGPC/OD/DRF DE 14 DE MARÇO DE 2019.

CONSIDERANDO o teor do PROT 2019110159, que solicitou o deslocamento do(s) servidor(es)

abaixo nominado(s), ao município de BELÉM, a fim de realizar PARTICIPAÇÃO DE REUNIÃO, no

período de 16 a 18/03/19;

1 . EPC - HYAGO MACIEL FARIAS - MAT:5919616

2 . IPC - ANTENOR JULIO CAMPOS GUEDES - MAT:5939682

3 . IPC - FABIO HENRIQUE GONZAGA MACHADO - MAT:5940261

4 . DPC - ARTHUR SILVA VIEIRA - MAT:5940497

CONSIDERANDO A lei 5.810 de 24/01/1994 (RJU) Seção V, Artigos 145 e 149;

RESOLVE: Determinar a Diretoria de Recursos Financeiros, que providencie o pagamento de 02

(duas) diária(s) do grupo B , no valor de R$ 270,00 (duzentos e setenta reais), perfazendo um

total de R$ 1.080,00 (Um mil e oitenta reais), para atender despesas adicionais decorrentes da

diligência.

REGISTRE-SE, PUBLIQUE-SE E CUMPRA-SE.

ALBERTO HENRIQUE TEIXEIRA DE BARROS

Delegado(a) Geral / Ordenador(a) de Despesas

PORTARIA Nº 358/2019- DGPC/OD/DRF DE 14 DE MARÇO DE 2019.

CONSIDERANDO o teor do PROT 201940569, que solicitou o deslocamento do(s) servidor(es)

abaixo nominado(s), ao município de REDENÇÃO, a fim de realizar DILIGENCIA POLICIAL, no

período de 15 a 19/03/19;

1 . DPC - GABRIEL OLIVEIRA BATISTA - MAT:5913971

CONSIDERANDO A lei 5.810 de 24/01/1994 (RJU) Seção V, Artigos 145 e 149;

RESOLVE: Determinar a Diretoria de Recursos Financeiros, que providencie o pagamento de 04

(quatro) diária(s) do grupo B , no valor de R$ 540,00 (quinhentos e quarenta reais), para atender

despesas adicionais decorrentes da diligência.

REGISTRE-SE, PUBLIQUE-SE E CUMPRA-SE.

ALBERTO HENRIQUE TEIXEIRA DE BARROS

Delegado(a) Geral / Ordenador(a) de Despesas

PORTARIA Nº 359/2019- DGPC/OD/DRF DE 14 DE MARÇO DE 2019.

CONSIDERANDO o teor do PROT 201984036, que solicitou o deslocamento do(s) servidor(es)

abaixo nominado(s), ao município de BARCARENA, a fim de realizar PARTICIPAÇÃO DE

AUDIÊNCIA/JULGAMENTO, no período de 15 a 16/03/19;

1 . IPC - GESSE PEREIRA ESPINDOLA - MAT:5856876

2 . DPC - ORIVALDO NASCIMENTO PAES BARRETO - MAT:54188933

CONSIDERANDO A lei 5.810 de 24/01/1994 (RJU) Seção V, Artigos 145 e 149;

RESOLVE: Determinar a Diretoria de Recursos Financeiros, que providencie o pagamento de 01

(uma) diária(s) do grupo B , no valor de R$ 135,00 (cento e trinta e cinco reais), perfazendo um

total de R$ 270,00 (duzentos e setenta reais), para atender despesas adicionais decorrentes da

diligência.

REGISTRE-SE, PUBLIQUE-SE E CUMPRA-SE.

ALBERTO HENRIQUE TEIXEIRA DE BARROS

Delegado(a) Geral / Ordenador(a) de Despesas

PORTARIA Nº 360/2019- DGPC/OD/DRF DE 14 DE MARÇO DE 2019.

CONSIDERANDO o teor do PROT 2019107773, que solicitou o deslocamento do(s) servidor(es)
abaixo nominado(s), ao município de BONITO, a fim de realizar DILIGENCIA POLICIAL prender
assaltantes de agências bancárias, no período de 14 a 15/03/19.;
1 . IPC - ARDILEX NAZARENO DOS SANTOS BARRA - MAT:5331978
2 . IPC - ELZAMO NICINIO ALMEIDA LOBATO - MAT:57233553
3 . IPC - ANGELO FERREIRA MARTINS - MAT:5913855
CONSIDERANDO A lei 5.810 de 24/01/1994 (RJU) Seção V, Artigos 145 e 149;
RESOLVE: Determinar a Diretoria de Recursos Financeiros, que providencie o pagamento de 01
(uma) diária(s) do grupo B , no valor de R$ 135,00 (cento e trinta e cinco reais), perfazendo um
total de R$ 405,00 (quatrocentos e cinco reais), para atender despesas adicionais decorrentes da
diligência.
REGISTRE-SE, PUBLIQUE-SE E CUMPRA-SE.
ALBERTO HENRIQUE TEIXEIRA DE BARROS
Delegado(a) Geral / Ordenador(a) de Despesas

PORTARIA Nº 361/2019- DGPC/OD/DRF DE 14 DE MARÇO DE 2019.

CONSIDERANDO o teor do PROT 2019104711, que solicitou o deslocamento do(s) servidor(es)
abaixo nominado(s), ao município de BONITO, a fim de realizar DILIGENCIA POLICIAL,PRENDER
ASSALTANTES DE BANCO no período de 14 a 17/03/19;
1 . IPC - PAULO ROBERTO GONCALVES DE MENEZES - MAT:5331579
2 . IPC - EMILIO DE QUADROS PEINADO JUNIOR - MAT:5876940
3 . IPC - VICTOR FERNANDES BRICIO - MAT:5913932
4 . IPC - NELSON JORGE DE OLIVEIRA COSTA FILHO - MAT:5913951
CONSIDERANDO A lei 5.810 de 24/01/1994 (RJU) Seção V, Artigos 145 e 149;
RESOLVE: Determinar a Diretoria de Recursos Financeiros, que providencie o pagamento de 03
(três.) diária(s) do grupo B , no valor de R$ 405,00 (quatrocentos e cinco reais), perfazendo um
total de R$ 1.620,00 (Um mil, seiscentos e vinte reais), para atender despesas adicionais
decorrentes da diligência.
REGISTRE-SE, PUBLIQUE-SE E CUMPRA-SE.
ALBERTO HENRIQUE TEIXEIRA DE BARROS
Delegado(a) Geral / Ordenador(a) de Despesas

PORTARIA Nº 362/2019- DGPC/OD/DRF DE 14 DE MARÇO DE 2019.

CONSIDERANDO o teor do PROT 2019108608, que solicitou o deslocamento do(s) servidor(es)
abaixo nominado(s), ao município de BONITO, a fim de realizar DILIGENCIA POLICIAL, no período
de 14 a 15/03/19;
1 . IPC - ROGERIO MANOEL MARTINS PORFIRIO - MAT:5411807
2 . IPC - ANTONIO FERNANDO LIMA JUNIOR - MAT:5332214
CONSIDERANDO A lei 5.810 de 24/01/1994 (RJU) Seção V, Artigos 145 e 149;
RESOLVE: Determinar a Diretoria de Recursos Financeiros, que providencie o pagamento de 01
(uma) diária(s) do grupo B. , no valor de R$135,00 (cento e trinta e cinco reais), perfazendo um
total de R$ 270,00 (duzentos e setenta reais), para atender despesas adicionais decorrentes da
diligência.
REGISTRE-SE, PUBLIQUE-SE E CUMPRA-SE.
ALBERTO HENRIQUE TEIXEIRA DE BARROS
Delegado(a) Geral / Ordenador(a) de Despesas

PORTARIA Nº 363/2019- DGPC/OD/DRF DE 14 DE MARÇO DE 2019.

CONSIDERANDO o teor do PROT 2019108300, que solicitou o deslocamento do(s) servidor(es)
abaixo nominado(s), ao município de PORTO DE MOZ, a fim de realizar AUDIÊNCIA, no período
de 19 a 20/03/19;
1 . DPC - GODOFREDO MARTINS BORGES - MAT:5835208
2 . IPC - MARTHA LUCIANA DE FARIAS LINS GONÇALVES - MAT:57233596
CONSIDERANDO A lei 5.810 de 24/01/1994 (RJU) Seção V, Artigos 145 e 149;
RESOLVE: Determinar a Diretoria de Recursos Financeiros, que providencie o pagamento de 01
(uma) diária(s) do grupo B. , no valor de R$ 135,00 (cento e trinta e cinco reais), perfazendo um
total de R$ 270,00 (duzentos e setenta reais), para atender despesas adicionais decorrentes da
diligência.
REGISTRE-SE, PUBLIQUE-SE E CUMPRA-SE.
ALBERTO HENRIQUE TEIXEIRA DE BARROS
Delegado(a) Geral / Ordenador(a) de Despesas

PORTARIA Nº 364/2019- DGPC/OD/DRF DE 14 DE MARÇO DE 2019.

CONSIDERANDO o teor do PROT 2019/104534, que solicitou o deslocamento do(s) servidor(es)
abaixo nominado(s), ao município de SANTARÉM, a fim de realizar DILIGENCIA POLICIAL,
RECAMBIAR PRESO DE JUSTIÇA no período de 19 a 20/03/19;
1 . IPC - MARCELO CHARLES LAMEIRA COSTA - MAT:5623154
CONSIDERANDO A lei 5.810 de 24/01/1994 (RJU) Seção V, Artigos 145 e 149;
RESOLVE: Determinar a Diretoria de Recursos Financeiros, que providencie o pagamento de 01 (
uma) diária(s) do grupo B , no valor de R$ 135,00 (cento e trinta e cinco reais), para atender
despesas adicionais decorrentes da diligência.
REGISTRE-SE, PUBLIQUE-SE E CUMPRA-SE.
ALBERTO HENRIQUE TEIXEIRA DE BARROS
Delegado(a) Geral / Ordenador(a) de Despesas

PORTARIA Nº 365/2019- DGPC/OD/DRF DE 14 DE MARÇO DE 2019.

CONSIDERANDO o teor do PROT 201950753, que solicitou o deslocamento do(s) servidor(es)
abaixo nominado(s), ao município de CANAÃ DOS CARAJÁS, a fim de realizar AUDIÊNCIA, no
período de 18 a 21/03/19;
1 . IPC - CLAUDIO MARCIO DO NASCIMENTO - MAT:5704308
CONSIDERANDO A lei 5.810 de 24/01/1994 (RJU) Seção V, Artigos 145 e 149;
RESOLVE: Determinar a Diretoria de Recursos Financeiros, que providencie o pagamento de 03
(três) diária(s) do grupo B , no valor de R$ 405,00 (quatrocentos e cinco reais), para atender
despesas adicionais decorrentes da diligência.
REGISTRE-SE, PUBLIQUE-SE E CUMPRA-SE.
ALBERTO HENRIQUE TEIXEIRA DE BARROS
Delegado(a) Geral / Ordenador(a) de Despesas

PORTARIA Nº 366/2019- DGPC/OD/DRF DE 14 DE MARÇO DE 2019.

CONSIDERANDO o teor do PROT 2019108412, que solicitou o deslocamento do(s) servidor(es)
abaixo nominado(s), ao município de BELÉM, a fim de realizar AUDIÊNCIA, no período de 18 a
20/03/19;
1 . IPC - MAYRA RAFAELLA SOUZA DA FONSECA - MAT:5913897
CONSIDERANDO A lei 5.810 de 24/01/1994 (RJU) Seção V, Artigos 145 e 149;
RESOLVE: Determinar a Diretoria de Recursos Financeiros, que providencie o pagamento de 02
(duas) diária(s) do grupo B , no valor de R$ 270,00 (duzentos e setenta reais), para atender
despesas adicionais decorrentes da diligência.
REGISTRE-SE, PUBLIQUE-SE E CUMPRA-SE.
ALBERTO HENRIQUE TEIXEIRA DE BARROS
Delegado(a) Geral / Ordenador(a) de Despesas

PORTARIA Nº 367/2019- DGPC/OD/DRF DE 14 DE MARÇO DE 2019.

CONSIDERANDO o teor do PROT 2019110524, que solicitou o deslocamento do(s) servidor(es)
abaixo nominado(s), ao Estado do Distrito Federal, a fim de realizar PARTICIPAÇÃO EM CURSOS
DE APERFEIÇOAMENTO, no período de 18 a 21/03/19;
1 . DPC - SAMUELSON YOITI IGAKI - MAT:57192597
2 . DPC - QUESIA PEREIRA CABRAL DOREA - MAT:5914243
CONSIDERANDO A lei 5.810 de 24/01/1994 (RJU) Seção V, Artigos 145 e 149;
RESOLVE: Determinar a Diretoria de Recursos Financeiros, que providencie o pagamento de 03
(três) diária(s) do grupo C , no valor de R$ 864,00 (oitocentos e sessenta e quatro reais),
perfazendo um total de R$ 1.728,00 (Um mil, setecentos e vinte e oito reais), para atender
despesas adicionais decorrentes da diligência.
REGISTRE-SE, PUBLIQUE-SE E CUMPRA-SE.
ALBERTO HENRIQUE TEIXEIRA DE BARROS
Delegado(a) Geral / Ordenador(a) de Despesas

PORTARIA Nº 368/2019- DGPC/OD/DRF DE 14 DE MARÇO DE 2019.

CONSIDERANDO o teor do PROT 2019110159, que solicitou o deslocamento do(s) servidor(es)
abaixo nominado(s), ao município de BELÉM, a fim de realizar PARTICIPAÇÃO DE REUNIÃO, no
período de 17 a 19/03/19;
1 . DPC - ALECIO JANUNES NETO - MAT:5914069
2 . EPC - RONALDO RODRIGUES DE OLIVEIRA - MAT:5940214
CONSIDERANDO A lei 5.810 de 24/01/1994 (RJU) Seção V, Artigos 145 e 149;
RESOLVE: Determinar a Diretoria de Recursos Financeiros, que providencie o pagamento de 02
(duas) diária(s) do grupo B , no valor de R$ 270,00 (duzentos e setenta reais.), perfazendo um
total de R$ 540,00 (quinhentos e quarenta reais), para atender despesas adicionais decorrentes
da diligência.
REGISTRE-SE, PUBLIQUE-SE E CUMPRA-SE.
ALBERTO HENRIQUE TEIXEIRA DE BARROS
Delegado(a) Geral / Ordenador(a) de Despesas

PORTARIA Nº 369/2019- DGPC/OD/DRF DE 14 DE MARÇO DE 2019.

CONSIDERANDO o teor do PROT 2019110159, que solicitou o deslocamento do(s) servidor(es)
abaixo nominado(s), ao município de BELÉM, a fim de realizar PARTICIPAÇÃO DE REUNIÃO, no
período de 17 a 21/03/19;
1 . IPC - MARCOS MAGALHAES REBOUCAS - MAT:5859441
2 . DPC - SILVIO BIRRO DUARTY NETO - MAT:5619238
3 . DPC - RAFAEL AUGUSTO DE ANDRADE - MAT:5940388
CONSIDERANDO A lei 5.810 de 24/01/1994 (RJU) Seção V, Artigos 145 e 149;
RESOLVE: Determinar a Diretoria de Recursos Financeiros, que providencie o pagamento de 04

(quatro) diária(s) do grupo B , no valor de R$ 540,00 (quinhentos e quarenta reais), perfazendo
um total de R$ 1.620,00 (Um mil, seiscentos e vinte reais), para atender despesas adicionais
decorrentes da diligência.
REGISTRE-SE, PUBLIQUE-SE E CUMPRA-SE.
ALBERTO HENRIQUE TEIXEIRA DE BARROS
Delegado(a) Geral / Ordenador(a) de Despesas

PORTARIA Nº 370/2019- DGPC/OD/DRF DE 14 DE MARÇO DE 2019.

CONSIDERANDO o teor do PROT 2019110159, que solicitou o deslocamento do(s) servidor(es)
abaixo nominado(s), ao município de BELÉM, a fim de realizar PARTICIPAÇÃO DE REUNIÃO, no
período de 17 a 19/03/19.;
1 . IPC - PAULO CESAR PEREIRA DA SILVA BARBOSA - MAT:5940190
2 . IPC - RAFAEL CARVALHO GUIMARAES - MAT:5941051
3 . DPC - KELSSON SCHNEIDER ARAUJO ALEXANDRINO - MAT:5940502
CONSIDERANDO A lei 5.810 de 24/01/1994 (RJU) Seção V, Artigos 145 e 149;
RESOLVE: Determinar a Diretoria de Recursos Financeiros, que providencie o pagamento de 02
(duas) diária(s) do grupo B , no valor de R$ 270,00 (duzentos e setenta reais..), perfazendo um
total de R$ 810,00 (oitocentos e dez reais..), para atender despesas adicionais decorrentes da
diligência.
REGISTRE-SE, PUBLIQUE-SE E CUMPRA-SE.
ALBERTO HENRIQUE TEIXEIRA DE BARROS
Delegado(a) Geral / Ordenador(a) de Despesas

PORTARIA Nº 371/2019- DGPC/OD/DRF DE 14 DE MARÇO DE 2019.

CONSIDERANDO o teor do PROT 2019110159, que solicitou o deslocamento do(s) servidor(es)
abaixo nominado(s), ao município de BELÉM, a fim de realizar PARTICIPAÇÃO DE REUNIÃO, no
período de 17 a 19/03/19..;
1 . IPC - NEISON DA COSTA CALIXTO - MAT:5913866
2 . EPC - DAMARIS PRISCILA LOBATO DE SOUSA - MAT:5940126
CONSIDERANDO A lei 5.810 de 24/01/1994 (RJU) Seção V, Artigos 145 e 149;
RESOLVE: Determinar a Diretoria de Recursos Financeiros, que providencie o pagamento de 02
(duas) diária(s) do grupo B , no valor de R$ 270,00 (duzentos e setenta reais), perfazendo um
total de R$ 540,00 (quinhentos e quarenta reais), para atender despesas adicionais decorrentes
da diligência.
REGISTRE-SE, PUBLIQUE-SE E CUMPRA-SE.
ALBERTO HENRIQUE TEIXEIRA DE BARROS
Delegado(a) Geral / Ordenador(a) de Despesas

PORTARIA Nº 372/2019- DGPC/OD/DRF DE 14 DE MARÇO DE 2019.

CONSIDERANDO o teor do PROT 2019/107238, que solicitou o deslocamento do(s) servidor(es)
abaixo nominado(s), ao município de BELÉM, a fim de realizar DILIGENCIA POLICIAL, LEI SECA
no período de 17 a 23/03/19.;
1 . EPC - SIMONE FREITAS DOS PASSOS - MAT:5411416
2 . EPC - TARCIO DA SILVA CUNHA - MAT:5940285
CONSIDERANDO A lei 5.810 de 24/01/1994 (RJU) Seção V, Artigos 145 e 149;
RESOLVE: Determinar a Diretoria de Recursos Financeiros, que providencie o pagamento de 06
(seis) diária(s) do grupo B , no valor de R$ 810,00 (oitocentos e dez reais), perfazendo um total
de R$ 1.620,00 (Um mil, seiscentos e vinte reais), para atender despesas adicionais decorrentes
da diligência.
REGISTRE-SE, PUBLIQUE-SE E CUMPRA-SE.
ALBERTO HENRIQUE TEIXEIRA DE BARROS
Delegado(a) Geral / Ordenador(a) de Despesas

PORTARIA Nº 373/2019- DGPC/OD/DRF DE 14 DE MARÇO DE 2019.

CONSIDERANDO o teor do PROT 2019/107238, que solicitou o deslocamento do(s) servidor(es)
abaixo nominado(s), ao município de BELÉM, a fim de realizar DILIGENCIA POLICIAL, LEI SECA
no período de 17 a 23/03/19;
1 . IPC - MARCELINO CONCEICAO FERREIRA DA SILVA - MAT:5411629
2 . IPC - ISRAEL BRITO DA SILVA - MAT:5876974
3 . IPC - WILSON EUDIRACY DO LAGO - MAT:5436800
4 . EPC - DENISE HELENA GIBSON FURTADO COSTA - MAT:5913792
5 . DPC - LUIZA MOEMA SARMENTO DE CARVALHO - MAT:5940512
CONSIDERANDO A lei 5.810 de 24/01/1994 (RJU) Seção V, Artigos 145 e 149;
RESOLVE: Determinar a Diretoria de Recursos Financeiros, que providencie o pagamento de 06
(seis) diária(s) do grupo B , no valor de R$ 810,00 (oitocentos e dez reais), perfazendo um total
de R$ 4.050,00 (quatro mil, e cinquenta reais.), para atender despesas adicionais decorrentes da
diligência.
REGISTRE-SE, PUBLIQUE-SE E CUMPRA-SE.
ALBERTO HENRIQUE TEIXEIRA DE BARROS
Delegado(a) Geral / Ordenador(a) de Despesas

PORTARIA Nº 374/2019- DGPC/OD/DRF DE 14 DE MARÇO DE 2019.

CONSIDERANDO o teor do PROT 2019/106730, que solicitou o deslocamento do(s) servidor(es)
abaixo nominado(s), ao município de SOURE, a fim de realizar PARTICIPAÇÃO EM CURSOS DE
APERFEIÇOAMENTO, no período de 17 a 22/03/19.;
1 . IPC - AFONSO ALVES RODRIGUES - MAT:5332699
2 . ATPC - OCILEA LIMA DE ARAUJO - MAT:5158141
3 . IPC - JOSE ROBERTO BARRA BRAGA - MAT:57192632
CONSIDERANDO A lei 5.810 de 24/01/1994 (RJU) Seção V, Artigos 145 e 149;
RESOLVE: Determinar a Diretoria de Recursos Financeiros, que providencie o pagamento de 05
(cinco) diária(s) do grupo B , no valor de R$ 675,00 (seiscentos e setenta e cinco reais..),
perfazendo um total de R$ 2.025,00 (dois mil e vinte e cinco reais), para atender despesas
adicionais decorrentes da diligência.
REGISTRE-SE, PUBLIQUE-SE E CUMPRA-SE.
ALBERTO HENRIQUE TEIXEIRA DE BARROS
Delegado(a) Geral / Ordenador(a) de Despesas

PORTARIA Nº 375/2019- DGPC/OD/DRF DE 14 DE MARÇO DE 2019.

CONSIDERANDO o teor do PROT 2019110159, que solicitou o deslocamento do(s) servidor(es)
abaixo nominado(s), ao município de BELÉM, a fim de realizar PARTICIPAÇÃO DE REUNIÃO, no
período de 17 a 19/03/19;
1 . EPC - VINICIUS CARVALHO CARRARO - MAT:5939647
2 . IPC - VITOR MATHEUS BRASIL FERREIRA - MAT:5917586
CONSIDERANDO A lei 5.810 de 24/01/1994 (RJU) Seção V, Artigos 145 e 149;
RESOLVE: Determinar a Diretoria de Recursos Financeiros, que providencie o pagamento de 02
(duas) diária(s) do grupo B , no valor de R$ 270,00 (duzentos e setenta reais), perfazendo um
total de R$ 540,00 (quinhentos e quarenta reais), para atender despesas adicionais decorrentes
da diligência.
REGISTRE-SE, PUBLIQUE-SE E CUMPRA-SE.
ALBERTO HENRIQUE TEIXEIRA DE BARROS
Delegado(a) Geral / Ordenador(a) de Despesas

PORTARIA Nº 376/2019- DGPC/OD/DRF DE 14 DE MARÇO DE 2019.

CONSIDERANDO o teor do PROT 2019110046, que solicitou o deslocamento do(s) servidor(es)
abaixo nominado(s), ao município de CURUÇÁ, a fim de realizar DILIGENCIA
POLICIAL,OPERAÇÃO " GÁS" no período de 16 a 17/03/19;
1 . IPC - ALCY CASTELO BRANCO DINIZ JUNIOR - MAT:51472409
2 . EPC - MARCELO SOUZA FRANCES - MAT:54196349
CONSIDERANDO A lei 5.810 de 24/01/1994 (RJU) Seção V, Artigos 145 e 149;
RESOLVE: Determinar a Diretoria de Recursos Financeiros, que providencie o pagamento de 01
(uma) diária(s) do grupo A , no valor de R$ 95,00 (noventa e cinco reais.), perfazendo um total de
R$ 190,00 (cento e noventa reais), para atender despesas adicionais decorrentes da diligência.
REGISTRE-SE, PUBLIQUE-SE E CUMPRA-SE.
ALBERTO HENRIQUE TEIXEIRA DE BARROS
Delegado(a) Geral / Ordenador(a) de Despesas

PORTARIA Nº 377/2019- DGPC/OD/DRF DE 14 DE MARÇO DE 2019.

CONSIDERANDO o teor do PROT 2019110135, que solicitou o deslocamento do(s) servidor(es)
abaixo nominado(s), ao município de REDENÇÃO, a fim de realizar DILIGENCIA POLICIAL, no
período de 16 a 19/03/19;
1 . EPC - MILENE ANDREZA MARTINS E SOUZA - MAT:54183831
2 . EPC - GLAUBER PINTO FREITAS - MAT:54184099
3 . IPC - ANTONIO SERGIO SOUZA SILVA - MAT:8400772
4 . IPC - DONIVALDO DE JESUS PALHA - MAT:5412226
5 . IPC - FELIPE VITOR DIAS CASTRO - MAT:57213360
CONSIDERANDO A lei 5.810 de 24/01/1994 (RJU) Seção V, Artigos 145 e 149;
RESOLVE: Determinar a Diretoria de Recursos Financeiros, que providencie o pagamento de 03
(três) diária(s) do grupo B , no valor de R$ 405,00 (quatrocentos e cinco reais), perfazendo um
total de R$ 2.025,00 (dois mil e vinte e cinco reais), para atender despesas adicionais
decorrentes da diligência.
REGISTRE-SE, PUBLIQUE-SE E CUMPRA-SE.
ALBERTO HENRIQUE TEIXEIRA DE BARROS
Delegado(a) Geral / Ordenador(a) de Despesas

PORTARIA Nº 378/2019- DGPC/OD/DRF DE 14 DE MARÇO DE 2019.

CONSIDERANDO o teor do PROT 201975730, que solicitou o deslocamento do(s) servidor(es)
abaixo nominado(s), ao município de TUCUMÃ, a fim de realizar DILIGENCIA POLICIAL, no período
de 15 a 18/03/19.;
1 . EPC - EDVALDO MAURICIO DE ANDRADE - MAT:5940125
CONSIDERANDO A lei 5.810 de 24/01/1994 (RJU) Seção V, Artigos 145 e 149;

RESOLVE: Determinar a Diretoria de Recursos Financeiros, que providencie o pagamento de 03
(três) diária(s) do grupo B , no valor de R$ 405,00 (quatrocentos e cinco reais), para atender
despesas adicionais decorrentes da diligência.
REGISTRE-SE, PUBLIQUE-SE E CUMPRA-SE.
ALBERTO HENRIQUE TEIXEIRA DE BARROS
Delegado(a) Geral / Ordenador(a) de Despesas

PORTARIA Nº 379/2019- DGPC/OD/DRF DE 14 DE MARÇO DE 2019.

CONSIDERANDO o teor do PROT 2019/100306, que solicitou o deslocamento do(s) servidor(es)
abaixo nominado(s), ao município de BELÉM, a fim de realizar PARTICIPAÇÃO DE REUNIÃO, no
período de 18 a 20/03/19;
1 . IPC - JOSE SANTOS DE SOUZA - MAT:5421926
2 . IPC - GEANDRE MATOS ALVARENGA - MAT:80845200
3 . DPC - WANEY FRANÇA ALEXANDRE - MAT:5940485
CONSIDERANDO A lei 5.810 de 24/01/1994 (RJU) Seção V, Artigos 145 e 149;
RESOLVE: Determinar a Diretoria de Recursos Financeiros, que providencie o pagamento de 02
(duas) diária(s) do grupo B , no valor de R$ 270,00 (duzentos e setenta reais), perfazendo um
total de R$ 810,00 (oitocentos e dez reais), para atender despesas adicionais decorrentes da
diligência.
REGISTRE-SE, PUBLIQUE-SE E CUMPRA-SE.
ALBERTO HENRIQUE TEIXEIRA DE BARROS
Delegado(a) Geral / Ordenador(a) de Despesas

PORTARIA Nº 380/2019- DGPC/OD/DRF DE 14 DE MARÇO DE 2019.

CONSIDERANDO o teor do PROT 201940347, que solicitou o deslocamento do(s) servidor(es)
abaixo nominado(s), ao Distrito Federal , a fim de realizar REALIZAÇÃO DE APURAÇÕES
ADMINISTRATIVAS INTERNAS, no período de 19 a 23/03/19;
1 . DPC - ISOMARY ANDRADE REGIS MONTEIRO - MAT:5826080
2 . EPC - MARIA OFELIA ALBANO BAIMA - MAT:54185474
CONSIDERANDO A lei 5.810 de 24/01/1994 (RJU) Seção V, Artigos 145 e 149;
RESOLVE: Determinar a Diretoria de Recursos Financeiros, que providencie o pagamento de 04
(quatro) diária(s) do grupo C , no valor de R$ .1.152,00 (Um mil, cento e cinquenta e dois reais),
perfazendo um total de R$ 2.304,00 (dois mil, trezentos e quatro reais), para atender despesas
adicionais decorrentes da diligência.
REGISTRE-SE, PUBLIQUE-SE E CUMPRA-SE.
ALBERTO HENRIQUE TEIXEIRA DE BARROS
Delegado(a) Geral / Ordenador(a) de Despesas

PORTARIA Nº 381/2019- DGPC/OD/DRF DE 14 DE MARÇO DE 2019.

CONSIDERANDO o teor do PROT 201940386, que solicitou o deslocamento do(s) servidor(es)
abaixo nominado(s), ao Distrito Federal, a fim de realizar AUDIÊNCIA, no período de 19 a 23/03/19;
1 . IPC - CARLOS EDUARDO MULLER E SANTOS - MAT:5913871
CONSIDERANDO A lei 5.810 de 24/01/1994 (RJU) Seção V, Artigos 145 e 149;
RESOLVE: Determinar a Diretoria de Recursos Financeiros, que providencie o pagamento de 04
(quatro) diária(s) do grupo C. , no valor de R$ 1.152,00 (Um mil, cento e cinquenta e dois reais),
para atender despesas adicionais decorrentes da diligência.
REGISTRE-SE, PUBLIQUE-SE E CUMPRA-SE.
ALBERTO HENRIQUE TEIXEIRA DE BARROS
Delegado(a) Geral / Ordenador(a) de Despesas

Protocolo: 414254

OUTRAS MATÉRIAS

SELEÇÃO INTERNA PARA INGRESSO NO I CURSO DE ESPECIALIZAÇÃO EM INVESTIGAÇÃO POLICIAL MODERNA EDITAL Nº 004/2019-ACADEPOL/PCPA DE 14.03.2019

A DIRETORA DA ACADEMIA DA POLÍCIA CIVIL DO ESTADO DO PARÁ – ACADEPOL, no uso de suas atribuições legais, torna público o Resultado Final do Processo de Seleção para o I CURSO DE ESPECIALIZAÇÃO EM INVESTIGAÇÃO POLICIAL MODERNA, conforme as seguintes disposições:

1. DO RESULTADO FINAL

1.1 O Resultado Final segue na seguinte ordem: por categoria, nome do selecionado, em ordem alfabética.

CATEGORIA: DELEGADO DE POLÍCIA CIVIL

Nº	NOME
01.	CLAUDILENE SOUZA MAIA
02.	CRISTIANO MARCELO DO NASCIMENTO
03.	CRISTINO SANCHES DE BRITO JUNIOR
04.	JARSON JOEL SANTOS DA SILVA
05	MARCUS ROGÉRIO FONSECA PINTO
06	PRISCILLA NAIATTE SANTOS COSTA
07	RAIMUNDO AUGUSTO DAMASCENO SOUZA
08	THIAGO JOSÉ DE MENEZES DIAS
09	VITOR MARCELINO BORGES COSTA
10.	VITOR PIETSCH FRANÇA FONTES

CATEGORIA: INVESTIGADOR DE POLÍCIA CIVIL

Nº	NOME
01.	ADALBERTO COSTA ALMEIDA
02.	ALEX SANDRO DA SILVA MOTA
03.	ARMINDO SERRAO RIBEIRO
04.	CERLIO MARTINS FERREIRA
05	CHARLES MUTRAN COSTA
06	EOSODAK COSTA AMADOR
07	ERALDO MAGNO DA SILVA
08	EUVANDRO FREITAS MELO
09	EVANIO DE SOUZA SILVA
10.	HILARIO MILTON DA SILVA JUNIOR
11.	JORDAN AUGUSTO DA SILVA PANTOJA
12.	JOSÉ CLOVIS MOTA DO ESPIRITO SANTO
13.	JOSIMAR COSTA RIBEIRO
14.	JULIO CESAR OLIVEIRA DA SILVA
15	MARCUS VINICIUS DA CONCEIÇÃO FLORES
16.	MARIA IVETE BARBOSA DA SILVA
17.	SANDRO DIAS DA COSTA
18.	YNGO CEZAR DE FARIA DUCK

CATEGORIA: Escrivão de Polícia Civil

Nº	NOME
01.	ANDERSON LUIZ OLIVEIRA LIMA
02.	BEJOELSON LOPES ARAÚJO
03.	CONRADO OLIVEIRA CARNEIRO
04.	DÉBORA CAROLINA FELIPE NASCIMENTO
05	DILAYLLA FRANLAYDY DE SIQUEIRA AVILA
06	ELLEM GONÇALVES CARDOSO OLIVEIRA
07	HAROLDO ALBUQUERQUE DE MACEDO MORAIS
08	MÁRCIA CRISTINA DE OLIVEIRA UCHÔA
09	MARIA CRISTINA CARDOSO DE ANDRADE
10.	MICHELINE DINIZ BARRETO
11.	MURILLO DE OLIVEIRA MONTEIRO
12.	PAULO RICARDO SALOMÃO DE SOUSA
13.	PAULO VANDERLEY AGUIAR DE CARVALHO
14.	SIDNÉIA MANFREDO PERES DE SOUSA LOPES
15	SIMONE DE PAULA SORIANO DE MELLO ALVES SOUZA
16.	WESLEY DE ASSIS LIMA SANTOS

CATEGORIA: Papiloscopista

Nº	NOME
01.	ANDERSON DILARIN SOUZA DA SILVA BRITO

2. DAS DISPOSIÇÕES GERAIS

2.1 O presente Edital entrará em vigor na data de sua publicação.
Marituba (PA), 14 de março de 2019.
KARINA CORREIA FIGUEIREDO CAMPELO
Delegada de Polícia Civil
Diretora da ACADEPOL

Protocolo: 414371

CENTRO DE PERÍCIAS CIENTÍFICAS RENATO CHAVES

ERRATA

ERRATA DA PORTARIA Nº 287/2018 DE 05.12.2018, PUBLICADA NO DOE Nº 33.757 DE 11.12.2018.

Onde se lê:
"no período de 02.01.2019 a 31.01.2019"
Leia – se:
"no período de 01.01.2019 a 30.01.2019"
CELSO DA SILVA MASCARENHAS
Diretor-Geral

Protocolo: 414281

DIÁRIA

PORTARIA N°.373/ 2018
OBJETIVO:REALIZAR PERÍCIAS. .
Fundamento Legal : LEI:5.810/94.
SERVIDOR:Alex da Silva Costa
MATRÍCULA:5931888/1 /Motorista;
SERVIDOR:Joilson Roberto Guimarães Silva
MATRÍCULA:57194226 /Perito Criminal;
Origem:MARABÁ - PA Destino:STA. MA.DAS BARREIRAS - PA.
DIÁRIAS:2.5(Duas e meia) PERÍODO:09/05/2018a 11/05/2018.
Ordenador: Dr. José Edmilson Lobato Junior.

PORTARIA N°.558/ 2018
OBJETIVO:PARTICIPAR DE CURSO. .
Fundamento Legal : LEI:5.810/94.
SERVIDOR:Danielli Pinheiro de Araujo Vidal
MATRÍCULA:57192112-2/Auxiliar Técnico de Perícias;
SERVIDOR:Francinete de Sousa
MATRÍCULA:57221137-1/Auxiliar Técnico de Perícias;
Origem:SANTARÉM - PA Destino:BELÉM - PA.
DIÁRIAS:2.5(Duas e meia) PERÍODO:12/08/2018a 14/08/2018.
Ordenador: Dr. José Edmilson Lobato Junior.

Protocolo: 414240

DEPARTAMENTO DE TRÂNSITO DO ESTADO DO PARÁ

PORTARIA

PORTARIA Nº 807/2019-DG/CGP, DE 14/03/2019
O Diretor Geral do Departamento de Trânsito do Estado do Pará – DETRAN/PA, usando das atribuições que lhe são conferidas por Lei,
R E S O L V E:
NOMEAR o servidor Cláudio Anderson de Souza Wassally, Motorista, matrícula 57175313/2, para exercer o Cargo em Comissão, DAS-03, de Gerente de Transportes deste Departamento.
Os efeitos desta Portaria entrarão em vigor em 14/03/2019.
JOÃO GUILHERME MELO CAVALEIRO DE MACEDO
Diretor Geral

PORTARIA Nº 806/2019-DG/CGP, DE 14/03/2019
O Diretor Geral do Departamento de Trânsito do Estado do Pará – DETRAN/PA, usando de suas atribuições que lhe são conferidas por Lei,
R E S O L V E:
TORNAR SEM EFEITO a Portaria 786/2019-DG/CGP, que exonerou o senhor FRANCISCO JOSÉ DA SILVA COSTA do Cargo em Comissão, DAS-02, de Chefe de Grupo de Operação e Fiscalização de Trânsito de CIRETRAN "A" neste Departamento.
JOÃO GUILHERME MELO CAVALEIRO DE MACEDO
Diretor Geral

PORTARIA Nº 805/2019-DG/CGP, DE 14/03/2019
O Diretor Geral do Departamento de Trânsito do Estado do Pará – DETRAN/PA, usando das atribuições que lhe são conferidas por Lei,
R E S O L V E:
TORNAR SEM EFEITO a Portaria 787/2019-DG/CGP, que nomeou o senhor FRANCISCO JOSÉ DA SILVA COSTA, para exercer o Cargo em Comissão, DAS-03, de Gerente de Transportes deste Departamento.
JOÃO GUILHERME MELO CAVALEIRO DE MACEDO
Diretor Geral

PORTARIA Nº 790/2019-DG/CGP, DE 13/03/2019
O Diretor Geral do Departamento de Trânsito do Estado do Pará – DETRAN/PA, usando de suas atribuições que lhe são conferidas por Lei,
R E S O L V E:
NOMEAR o senhor haroldo alencar de sousa neto, para exercer o Cargo em Comissão, DAS-05, de Diretor de Tecnologia e Informática deste Departamento.
Os efeitos desta Portaria entrarão em vigor em 14/03/2019.
JOÃO GUILHERME MELO CAVALEIRO DE MACEDO
Diretor Geral

PORTARIA Nº 789/2019-DG/CGP, DE 13/03/2019
O Diretor Geral do Departamento de Trânsito do Estado do Pará – DETRAN/PA, usando de suas atribuições que lhe são conferidas por Lei,
R E S O L V E:
REVOGAR a Portaria 061/2019-DG/CGP, que designou o senhor Leonardo Augusto Uchôa das Neves, de Assessor, para responder pela Diretoria de Tecnologia e Informática deste Departamento, até ulterior deliberação, cumulativamente com a função que exerce.
Os efeitos desta Portaria entrarão em vigor em 14/03/2019.
JOÃO GUILHERME MELO CAVALEIRO DE MACEDO
Diretor Geral

PORTARIA Nº 788/2019-DG/CGP, DE 13/03/2019
O Diretor Geral do Departamento de Trânsito do Estado do Pará – DETRAN/PA, usando de suas atribuições que lhe são conferidas por Lei,
R E S O L V E:
DESIGNAR a servidora LORENA LETÍCIA REIS BARATA, Assessora, para responder pela Coordenadoria de Documentação e Informação deste Departamento, até ulterior deliberação, cumulativamente com a função que exerce.
Os efeitos desta Portaria entrarão em vigor em 14/03/2019.
JOÃO GUILHERME MELO CAVALEIRO DE MACEDO
Diretor Geral

Protocolo: 414384

PORTARIA Nº 689/2019-DG/CGP, DE 28/02/2019.
O Diretor Geral do Departamento de Trânsito do Estado do Pará – DETRAN/PA, no uso de suas atribuições legais, e,
CONSIDERANDO a solicitação constante do Memº 813/2017-GCC, de 26/12/2017, no Processo 2017/550403,
RESOLVE:
DESIGNAR os servidores abaixo relacionados, ocupantes de Cargo Efetivo, para procederem à fiscalização e acompanhamento da execução do objeto do Convênio nº 035/2017, firmado entre este Departamento e a PREFEITURA MUNICIPAL DE MONTE ALEGRE/PA, bem como, dos respectivos termos aditivos, competindo-lhes a prerrogativa de sugerir modificações que contribuam à sua fiel execução, e ainda, atestar os serviços conforme acordados.
TITULAR:
IVAN CAMPOS BEZERRA, matrícula 3261891/1;
SUPLENTE:
RILDO CÉSAR DIAS ARRIFANO, matrícula 57192790/1.
Os efeitos desta Portaria retroagirão a 22/12/2017.
JOÃO GUILHERME MELO CAVALEIRO DE MACEDO
Diretor Geral

PORTARIA Nº 776/2019-DAF/CGP, DE 13/03/2019.
A Coordenadora de Gestão de Pessoas do Departamento de Trânsito do Estado do Pará – detran/pa, usando das atribuições que lhe foram delegadas, e,
R E S O L V E:
CONCEDER ao servidor LORIS SOARES BARBOSA, Auxiliar Operacional de Trânsito, matrícula 80845487 /1, lotado na Diretoria Administrativa e Financeira, trinta (30) dias de férias, no período de 01/04 a 30/04/2019, referentes ao exercício de 01.02.2018/2019.
Nazaré de Fátima Matos Oliveira
Coordenadora de Gestão de Pessoas.

PORTARIA Nº 52/2019– CGD/PAD/DIVERSAS, DE 11/03/2019.
O Corregedor Chefe do Departamento de Trânsito do Estado do Pará, no uso de suas atribuições conferidas por lei, e
CONSIDERANDO os termos da Portaria N° 1861/2017-DG/CG/DETRAN, de 07.06.2017, publicada no Diário Oficial do Estado de 22.06.2017, que delegou poderes ao Corregedor Chefe para instauração de Processo de Sindicância Investigativa ou acusatória, e/ou processo disciplinar;
CONSIDERANDO os termos do Memorando nº 05/2019-Com. de PAD, de 11.03.19, subscrito pelo Presidente da Comissão Márcio Luiz Araújo Bittencourt, no qual solicita e justifica a recondução do prazo para a realização de atos processantes, conforme artigo 208 da lei 5.810/94, e posteriormente a conclusão do Processo Administrativo Disciplinar nº 2018/508990.
R E S O L V E:
I – RECONDUZIR a Comissão composta pelos servidores Márcio Luiz Araújo Bittencourt, matrícula nº 57202609/2, Teliane Cristina de Almeida Monteiro, matrícula nº 57175605/1 e Rita de Cássia Varela Pinheiro, matrícula nº 57194031/1, para que seja dada continuidade ao processo administrativo disciplinar e a devida conclusão dos trabalhos iniciados pela Comissão Processante instituída pela PORTARIA Nº 28/2018–CGD/PAD, publicada no DOE nº 33.740, Edição de 14.11.2018;
II – ESTABELECER o prazo de 60 (sessenta) dias, contados a partir de 15 de março de 2019;
III – À Coordenadoria de Procedimentos Disciplinares, e à Coordenadoria de Gestão de Pessoas para que adotem as providências para o pleno cumprimento do presente ato.
MARLENILSON LUIZ PINHEIRO MIRANDA
Corregedor Chefe – DETRAN/PA

PORTARIA Nº 53/2019 – CGD/PAD/DIVERSAS, DE 12/03/2019.
O Corregedor Chefe do Departamento de Trânsito do Estado do Pará, no uso de suas atribuições conferidas por lei, e...
CONSIDERANDO os termos da Portaria N° 1861/2017-DG/CG/DETRAN, de 07.06.2017, publicada no Diário Oficial do Estado em 22.06.2017, que delegou poderes ao Corregedor Chefe para instauração sindicância, investigativa ou acusatória, e/ou processo disciplinar;
CONSIDERANDO os termos do Memorando nº 004/2019-Com. de PAD, de 12.03.19, subscrito pelo Presidente da Comissão Antônio Villar Pantoja Júnior, por meio do qual solicita e justifica a necessidade de novo prazo para a realização de atos processantes, e, posteriormente, conclusão do Processo Administrativo Disciplinar nº 2016/445873, que apura possíveis irregularidades relativas à possível acúmulo de cargo e/ou incompatibilidade de horário de servidor, bem como fatos conexos.
R E S O L V E:
I – RECONDUZIR a Comissão composta pelos servidores ANTÔNIO VILLAR PANTOJA JÚNIOR, matrícula nº 57190675, GEÓRGIA OLIARI TOSO, matrícula nº 80845450/1 e JULIANA COZARA OLIVEIRA MARTINS, matrículan° 55588874/1, para, sob a presidência do primeiro, dar continuidade aos trabalhos iniciados pela Comissão Processante instituída pela PORTARIA Nº 07/2019-CGD/PAD/DIVERSAS, de 11/01/2019, publicada no DOE nº 33780, de 14/01/2019;
II –ESTABELECER o prazo de 60 (sessenta) dias, contados a partir de 13 de março de 2019;
III – ENCAMINHAR à Coordenadoria de Procedimentos Disciplinares e à Coordenadoria de Gestão de Pessoas para que adotem as providências para o pleno cumprimento do presente ato.
Marlenilson Luiz Pinheiro Miranda
Corregedor Chefe - DETRAN/PA

Protocolo: 414508

TERMO ADITIVO A CONVÊNIO

EXTRATO DE TERMO ADITIVO AO CONVÊNIO NÚMERO DO CONVÊNIO: Nº 008/2018

PARTES: Departamento de Trânsito do Estado do Pará – DETRAN/PA, CNPJ n° 05.193.057/0001-78 e MUNICÍPIO DE PARAGOMINAS/PA, com sede na Rua do Contorno, n° 1212, Centro, bairro Centro, inscrito no CNPJ/ n° 05.193.057/0001-78.
OBJETO DO CONVÊNIO : O MUNICÍPIO delega parcialmente ao DETRAN/PA as competências previstas no artigo 24, incisoIII, do Código de Trãnsito Brasileiro, para fins de implantar o sistema de sinalização gráfica horizontal e vertical, bem como a semaférica nas vias do Municipio.
JUSTIFICATIVA: Prorrogação de vigência.
VIGÊNCIA DO ADITIVO : 07/03/2019 a 06/03/2020.
FORO: Belém
DATA DE ASSINATURA: 06/03/2019.
ORDENADOR RESPONSÁVEL: JOÃO GUILHERME MELO CAVALEIRO DE MACEDO
Diretor Geral - Detran/PA

Protocolo: 414150

EXTRATO DE TERMO ADITIVO A CONVÊNIO NÚMERO DO CONVÊNIO: Nº 007/2018 NÚMERO DO TERMO ADITIVO : 01

PARTES: Departamento de Trânsito do Estado do Pará – DETRAN/PA, CNPJ n° 04.822.060/0001-40 e MUNICÍPIO DE DOM ELISEU/PA, com sede na Av. JK de Oliveira, n° 02, bairro Centro, CEP: 68633-000, inscrito no CNPJ/ n° 22.953.681/0001-45.
OBJETO DO CONVÊNIO : O MUNICÍPIO delega parcialmente ao DETRA/PA as competências previstas no artigo 24, inciso III, do Código de Trãnsito Brasileiro, para fins de implantar o sistema de sinalização gráfica horizontal e vertical, bem como a semaférica nas vias do Municipio.
VIGÊNCIA: 07/03/2019 a 06/03/2020.
FORO: Belém
DATA DE ASSINATURA: 06/03/2019
ORDENADOR RESPONSÁVEL: JOÃO GUILHERME MELO CAVALEIRO DE MACEDO
Diretor Geral - DETRAN/PA

Protocolo: 414159

EXTRATO DE TERMO ADITIVO A CONVÊNIO NÚMERO DO CONVÊNIO: Nº 004/2018 NÚMERO DO TERMO ADITIVO : 01

PARTES: Departamento de Trânsito do Estado do Pará – DETRAN/PA, CNPJ n° 04.822.060/0001-40 e MUNICÍPIO DE BREU BRANCO/PA, com sede na Av. Belém, s/nº, Centro, CNPJ nº 34.626.440/0001-70.
OBJETO DO CONVÊNIO : O MUNICIPIO delega parcialmente ao DETRA/PA as competências previstas no artigo 24, incisoIII, do Código de Trãnsito Brasileiro, para fins de implantar o sistema de sinalização gráfica horizontal e vertical, bem como a semaférica nas vias do Municipio.
VIGÊNCIA:Início: 08/03/2019 Término: 07/03/2020.
FORO: Belém
DATA DE ASSINATURA: 07/03/2019
ORDENADOR RESPONSÁVEL: JOÃO GUILHERME MELO CAVALEIRO DE MACEDO
Diretor Geral – DETRAN/PA

Protocolo: 414283

SUPERINTENDÊNCIA DO SISTEMA PENITENCIÁRIO DO ESTADO DO PARÁ

PORTARIA

PORTARIA Nº 282/2019-GAB/SUSIPEBELÉM, 12 DE MARÇO DE 2019.

O Secretário Extraordinário de Estado para Assuntos Penitenciários em exercício, no uso de suas atribuições legais e;
RESOLVE:
TORNAR SEM EFEITO a PORTARIA Nº 105/2019-GAB/SUSIPE, datada de 14/01/2019, publicada no DOE nº 33800, de 08/02/2019. Protocolo:404856.
DÊ-SE CIÊNCIA, PUBLIQUE-SE E CUMPRA-SE.
RENATO NUNES VALLE
Secretário Extraordinário de Estado para Assuntos Penitenciários em exercício

Protocolo: 414340

PORTARIA Nº 225/2019-GAB/SUSIPEBELÉM, 12 DE MARÇO DE 2019.

O Secretário Extraordinário de Estado para Assuntos Penitenciários em exercício, no uso de suas atribuições legais e;
CONSIDERANDO não precluir a extinção do poder disciplinar da Administração depois de esgotado o prazo para término dos trabalhos da comissão, necessário se faz a concessão de novos e subsequentes prazos para a elucidação dos fatos sob apuração, com espeque na busca da verdade material, e à luz de princípios como os da eficiência, moralidade e duração razoável do processo;
CONSIDERANDO que a análise dos autos demonstra ter a Comissão envidado todos os esforços necessários no sentido da instrução e conclusão do feito;
CONSIDERANDO ser pacífico o entendimento do Superior Tribunal de Justiça no sentido da não conclusão do processo administrativo disciplinar no prazo legal não constituir nulidade;
RESOLVE:
Art. 1º - SUBSTITUIR o membro RENATO NUNES VALLE, pelo servidor ANDRÉ RICARDO NASCIMENTO TEIXEIRA, Procurador Autárquico do Estado, na Comissão do Processo Administrativo Disciplinar nº 4640/2018-CGP/SUSIPE, que passa a ser composta da seguinte forma:
- BRUNO COSTA PINHEIRO DE SOUSA, Corregedor do Interior, Presidente;
- ANDRÉ RICARDO NASCIMENTO TEIXEIRA, Procurador Autárquico do Estado, membro;
- ELTON DA COSTA FERREIRA, Procurador Autárquico do Estado, membro.
Art. 2º REDESIGNAR a referida Comissão para dar continuidade à apuração dos autos do Processo nº 4640/2018-CGP/SUSIPE, estabelecendo o prazo de 120 dias para a conclusão.
Dê-se Ciência, Publique-se e Cumpra-se.
RENATO NUNES VALLE
Secretário Extraordinário de Estado para Assuntos Penitenciários em exercício

Protocolo: 414338

PORTARIA Nº 786/2019 - DGP/SUSIPE BELÉM/PA, 14 DE MARÇO DE 2019.

Nome: BENEDITO BARBOSA DE LUCENA, Agente Prisional, Matrícula nº 5932723/1;
Assunto: Licença Nojo.
Período: 01/03/2019 a 08/03/2019.

Protocolo: 414346

PORTARIA Nº 788/2019 – DGP/SUSIPE BELÉM/PA, 14 DE MARÇO DE 2019.

Nome: LEANDRO ANDRÉ DOS SANTOS, Matrícula nº 5937852/1, Função: Agente Prisional;
Assunto: Licença Gala
Período: 01/03/2019 a 08/03/2019.

Protocolo: 414345

PORTARIA Nº 787/2019 - DGP/SUSIPE BELÉM/PA, 14 DE MARÇO DE 2019.

Nome: EDVALDO SILVA AZUELOS, Agente Prisional, Matrícula nº 57207478/1;
Assunto: Licença Nojo.
Período: 16/02/2019 a 23/02/2019.

Protocolo: 414349

PORTARIA Nº 789/2019 – DGP/SUSIPE BELÉM/PA, 14 DE MARÇO DE 2019.

Nome: ANDRÉ FARIAS LIMA, Matrícula nº 5941426/1, Função: Agente Prisional.
Assunto: Licença Paternidade
Período: 21/02/2019 a 02/03/2019.

Protocolo: 414350

ADMISSÃO DE SERVIDOR

ATO:PORTARIA Nº 265/2019-GAB/SUSIPE

Contratar em caráter de substituição, mediante Processo Seletivo Simplificado, autorizada através do processo nº 2019/24445, de 18 de fevereiro de 2019 e 2019/24456 de 20 de fevereiro de 2019, os Servidores Temporários, conforme vigência relacionada no anexo desta Portaria.
Órgão: SUPERINT DO SIST PENITENCIARIO DO ESTADO PARA
MODALIDADE DE ADMISSÃO: TEMPORÁRIO
Data de Admissão: 13/03/2019 Término Vínculo: 12/03/2020
Nome do Servidor: GEUCIVAN VALENTE CARNEIRO em substituição a Antonio Oliveira Ferreira
Cargo do Servidor: AGENTE PRISIONAL
Data de Admissão: 13/03/2019 Término Vínculo: 12/03/2020
Nome do Servidor: ROBSON DOS SANTOS CASTRO em substituição a Cícero da Silva Souza
Cargo do Servidor: AGENTE PRISIONAL
Data de Admissão: 13/03/2019 Término Vínculo: 12/03/2020
Nome do Servidor: ALEX DA FONSECA BARBOSA em substituição a Leandro de Oliveira Nogueira
Cargo do Servidor: AGENTE PRISIONAL
Data de Admissão: 13/03/2019 Término Vínculo: 12/03/2020
Nome do Servidor: ZIDEON FRANCISCO FERREIRA em substituição a Marcelo Gomes
Cargo do Servidor: AGENTE PRISIONAL
Data de Admissão: 13/03/2019 Término Vínculo: 12/03/2020
Nome do Servidor: MARCILENO DA COSTA SOUZA em substituição a Dirson Reis Gonçalves
Cargo do Servidor: AGENTE PRISIONAL
Data de Admissão: 13/03/2019 Término Vínculo: 12/03/2020
Nome do Servidor: KAWAI DA SILVA DE FIGUEIREDO da em substituição a Antônio Carlos Bezerra Pereira
Cargo do Servidor: AGENTE PRISIONAL
Data de Admissão: 13/03/2019 Término Vínculo: 12/03/2020
Nome do Servidor: PATRICK SALIM GUIMARÃES LOBO em substituição a Alan Gomes do Amaral
Cargo do Servidor: AGENTE PRISIONAL
Data de Admissão: 13/03/2019 Término Vínculo: 12/03/2020
Nome do Servidor: ADRIANO FERREIRA PIRES em substituição a Alexandre Queiroz Lima
Cargo do Servidor: AGENTE PRISIONAL
Data de Admissão: 13/03/2019 Término Vínculo: 12/03/2020
Nome do Servidor: JOSÚE VINOLTE GALÚCIO em substituição a João Batista de Almeida Parente
Cargo do Servidor: AGENTE PRISIONAL
Data de Admissão: 13/03/2019 Término Vínculo: 12/03/2020
Nome do Servidor: NEY PEREIRA DE SOUSA JUNIOR em substituição a Maelton dos Santos Lobato
Cargo do Servidor: AGENTE PRISIONAL
Data de Admissão: 13/03/2019 Término Vínculo: 12/03/2020

Nome do Servidor: ADRIEL DAS CHAGAS SANTOS em substituição a Orivaldo Branches da Silva Filho
Cargo do Servidor: AGENTE PRISIONAL
Data de Admissão: 13/03/2019 Término Vínculo: 12/03/2020
Nome do Servidor: JONATAS AMARAL LEAL em substituição a Venilson dos Santos Vidal
Cargo do Servidor: AGENTE PRISIONAL
Data de Admissão: 13/03/2019 Término Vínculo: 12/03/2020
Nome do Servidor: ALENILTON RODRIGUES MELO em substituição a Washington Carlos Picanço de Farias
Cargo do Servidor: AGENTE PRISIONAL
Data de Admissão: 13/03/2019 Término Vínculo: 12/03/2020
Nome do Servidor: GUSTAVO WANDERSON CORRÊA TAVARES em substituição a Wander Moreira Andrade
Cargo do Servidor: AGENTE PRISIONAL
Data de Admissão: 13/03/2019 Término Vínculo: 12/03/2020
Nome do Servidor: CARPEGIANE PINTO NOVAES em substituição a Nazareno Palheta de Sousa
Cargo do Servidor: AGENTE PRISIONAL
JARBAS VASCONCELOS DO CARMO
SECRETÁRIO EXTRAORDINÁRIO DE ESTADO PARA ASSUNTOS PENITENCIÁRIOS .

Protocolo: 414270

LICENÇA PRÊMIO

PORTARIA Nº 296/2019-GAB/SUSIPE BELÉM, 13 DE MARÇO DE 2019.

Nome: TIMOTEO RICARDO DA SILVA LOPES, Matrícula nº 54191891/6
Cargo: Assessor.
Período Aquisitivo: 2014/2017.
Período de Gozo: 07/03/2019 a 05/04/2019.

Protocolo: 414342

ERRATA

ERRATA DA PORTARIA Nº 204/2019-CGP/SUSIPE, PUBLICADA NO DIÁRIO OFICIAL DO ESTADO Nº 33823, DE 13 DE MARÇO DE 2019. PROTOCOLO: 413441.

ONDE SE LÊ: Belém, 03 de março de 2019.
LEIA-SE: Belém, 06 de março de 2019.
DÊ-SE CIÊNCIA, PUBLIQUE-SE E CUMPRA-SE.
RENATO NUNES VALLE
Corregedor-Geral Penitenciário do Estado

Protocolo: 414294

DIÁRIA

PORTARIA Nº 2925/2018

Objetivo: escoltar interno a fim de participar de audiência na comarca de Bagre-PA
Fundamento Legal: art. 145 da lei 5810/94
Origem: Breves/PA-Brasil
Destino: Bagre/PA-Brasil
Servidor(es): 5918628/ ERIKSON HENRIQUE LEÃO RODRIGUES(Agente Prisional).
Período: 13 a 14/12/2018 – Diária(s): 1.5 (uma e meia)
Ordenador: MICHELL MENDES DURANS DA SILVA'

Protocolo: 414288

PORTARIA Nº 242/2019

Objetivo: escoltar interno para participar de audiência no município de Alenquer-PA
Fundamento Legal: art. 145 da lei 5810/94
Origem: Santarém/PA-Brasil
Destino: Alenquer/PA-Brasil
Servidor(es): 5934993/ JEAN HERBETH SANTOS GALVÃO(Agente Prisional); 57174784/ RALDINEL RAMOS REGO(Agente Prisional).
Período: 04 a 06/02/2019 – Diária(s): 2.5 (duas e meia).
Ordenador: JARBAS VASCONCELOS DO CARMO

PORTARIA Nº 589/2019

Objetivo: escoltar interno a fim de participar de audiência na comarca de Oriximiná-PA
Fundamento Legal: art. 145 da lei 5810/94
Origem: Santarém/PA-Brasil
Destino: Oriximiná/PA-Brasil
Servidor(es): 3593057/ GILSON SILVA DAS NEVES(Agente Prisional).
Período: 21 a 23/02/2019 – Diária(s): 2.5 (duas e meia).
Ordenador: JARBAS VASCONCELOS DO CARMO

PORTARIA Nº 596/2019

Objetivo: conduzir interna a fim de participar de audiência de instrução e julgamento na comarca de Vigia-PA
Fundamento Legal: art. 145 da lei 5810/94
Origem: Belém/PA-Brasil
Destino: Vigia/PA-Brasil
Servidor(es): 54193675/ WALTER BRASIL DA SILVA(Agente Prisional).
Período: 11/02/2019 – Diária(s): 1.0 (uma).
Ordenador: JARBAS VASCONCELOS DO CARMO

PORTARIA Nº 597/2019

Objetivo: a fim de participar de audiência na comarca de Santa Luzia do Pará-PA
Fundamento Legal: art. 145 da lei 5810/94
Origem: Marituba/PA-Brasil
Destino: Santa Luzia do Pará/PA-Brasil
Servidor(es): 5942333/ ANDERSON RUY MOREIRA MOTA(Agente Prisional).
Período: 19/02/2019 – Diária(s): 1/2 (meia).
Ordenador: JARBAS VASCONCELOS DO CARMO

PORTARIA Nº 598/2019

Objetivo: a fim de participar de audiência de instrução e julgamento na comarca de Paragominas-PA
Fundamento Legal: art. 145 da lei 5810/94
Origem: Santa Izabel/PA-Brasil
Destino: Paragominas/PA-Brasil
Servidor(es): 5934500/ CLEBER AUGUSTO MAIA DOS SANTOS(Agente Prisional).
Período: 25 a 26/02/2019 – Diária(s): 1.5 (uma e meia).
Ordenador: JARBAS VASCONCELOS DO CARMO

PORTARIA Nº 599/2019

Objetivo: realizar visita domiciliar aos familiares de paciente até a cidade de Capanema em razão do paciente ter sido beneficiado com desinternação condicional, expedida pela vara de execuções penais-PA
Fundamento Legal: art. 145 da lei 5810/94
Origem: Santa Izabel/PA-Brasil
Destino: Capanema/PA-Brasil
Servidor(es): 5836530/ CONSTELAÇÃO DE SOUZA MIRANDA(Assistente Social).
Período: 29/01/2019 – Diária(s): 1/2 (meia).
Ordenador: JARBAS VASCONCELOS DO CARMO

PORTARIA Nº 600/2019

Objetivo: a fim de participar de audiência na comarca de Mãe do Rio-PA
Fundamento Legal: art. 145 da lei 5810/94
Origem: Belém/PA-Brasil
Destino: Mãe do Rio/PA-Brasil
Servidor(es): 51524611/ EDMILSON DA CRUZ SILVA(Agente Prisional).
Período: 19/02/2019 – Diária(s): 1/2 (meia).
Ordenador: JARBAS VASCONCELOS DO CARMO

PORTARIA Nº 601/2019

Objetivo: escoltar interno a fim de participar de audiênciade instrução e julgamento na comarca de Xinguara-PA
Fundamento Legal: art. 145 da lei 5810/94
Origem: Santa Izabel/PA-Brasil
Destino: Xinguara/PA-Brasil
Servidor(es): 594299/ LUCAS FERREIRA DA CUNHA(Agente Prisional).
Período: 14 a 19/02/2019 – Diária(s): 5.5 (cinco e meia).
Ordenador: JARBAS VASCONCELOS DO CARMO

PORTARIA Nº 602/2019

Objetivo: escoltar interno a fim de participar de audiênciade instrução e julgamento na comarca de Moju-PA
Fundamento Legal: art. 145 da lei 5810/94
Origem: Santa Izabel/PA-Brasil
Destino: Moju/PA-Brasil
Servidor(es): 594225/ MANOEL ANDERSON DA S. RODRIGUES(Agente Prisional).
Período: 14/02/2019 – Diária(s): 1/2 (meia).
Ordenador: JARBAS VASCONCELOS DO CARMO

PORTARIA Nº 603/2019

Objetivo: escoltar interno a fim de participar de audiênciade instrução e julgamento na comarca de Moju-PA
Fundamento Legal: art. 145 da lei 5810/94
Origem: Santa Izabel/PA-Brasil
Destino: Moju/PA-Brasil
Servidor(es): 594301/ CRISTIAN GEORGE SANTIAGO DO ESPIRITO SANTO(Agente Prisional).
Período: 13/02/2019 – Diária(s): 1/2 (meia).
Ordenador: JARBAS VASCONCELOS DO CARMO

PORTARIA Nº 604/2019

Objetivo: escoltar interno a fim de participar de audiênciade instrução e julgamento na comarca de Tucuruí-PA
Fundamento Legal: art. 145 da lei 5810/94
Origem: Marituba/PA-Brasil
Destino: Tucuruí/PA-Brasil
Servidor(es): 5176190/ PAULO HENRIQUE CALANDRINI TABARANA(Agente Prisional).
Período: 21 a 23/01/2019 – Diária(s): 2.5 (duas e meia).
Ordenador: JARBAS VASCONCELOS DO CARMO

PORTARIA Nº 605/2019

Objetivo: escoltar interno a fim de participar de audiênciade instrução e julgamento na comarca de Abaetetuba-PA
Fundamento Legal: art. 145 da lei 5810/94
Origem: Marituba/PA-Brasil
Destino: Abaetetuba/PA-Brasil
Servidor(es): 5427916/ EMANOEL SOARES GALVÃO(Agente Prisional).
Período: 26/01/2019 – Diária(s): 1/2 (meia).
Ordenador: JARBAS VASCONCELOS DO CARMO

PORTARIA Nº 606/2019

Objetivo: escoltar interno a fim de participar de audiênciade instrução e julgamento na comarca de Igarapé Açu-PA
Fundamento Legal: art. 145 da lei 5810/94
Origem: Marituba/PA-Brasil
Destino: Igarapé Açu/PA-Brasil
Servidor(es): 57203842/ ADSON ROBERTO NASCIMENTO DE MENDONÇA(Agente Prisional).
Período: 31/01/2019 – Diária(s): 1/2 (meia).
Ordenador: JARBAS VASCONCELOS DO CARMO

PORTARIA Nº 607/2019

Objetivo: escoltar interno a fim de participar de audiênciade instrução e julgamento na comarca de Xinguara-PA
Fundamento Legal: art. 145 da lei 5810/94
Origem: Marituba/PA-Brasil
Destino: Xinguara/PA-Brasil
Servidor(es): 57205749/ JOSINEI CASTRO DO NASCIMENTO(Agente Prisional).
Período: 10 a 13/02/2019 – Diária(s): 3.5 (três e meia).
Ordenador: JARBAS VASCONCELOS DO CARMO

PORTARIA Nº 609/2019
Objetivo: escoltar interno a fim de participar de audiênciade instrução e julgamento na comarca de Cachoeira do Arari-PA
Fundamento Legal: art. 145 da lei 5810/94
Origem: Belém/PA-Brasil
Destino: Cachoeira do Arari/PA-Brasil
Servidor(es): 5913390/ FERNANDO COELHO DE SOUZA(Agente Prisional).
Período: 14 a 16/01/2019 – Diária(s): 2.5 (duas e meia).
Ordenador: JARBAS VASCONCELOS DO CARMO

PORTARIA Nº 610/2019
Objetivo: escoltar interno a fim de participar de audiência na comarca de Muaná-PA
Fundamento Legal: art. 145 da lei 5810/94
Origem: Ananindeua/PA-Brasil
Destino: Muaná/PA-Brasil
Servidor(es): 5891543/ ROOSEVELT MARQUES LOBO(Agente Prisional).
Período: 13 a 15/02/2019 – Diária(s): 2.5 (duas e meia).
Ordenador: JARBAS VASCONCELOS DO CARMO

PORTARIA Nº 625/2019
Objetivo: escoltar interno para participar de audiência no município de Capanema-PA
Fundamento Legal: art. 145 da lei 5810/94
Origem: Santa Izabel/PA-Brasil
Destino: Capanema/PA-Brasil
Servidor(es): 5942995/ JEAN CARLOS SILVA COELHO(Agente Prisional); 594300/ FELIPE REIS DE ALCANTARA(Agente Prisional).
Período: 13/02/2019 – Diária(s): 1/2 (meia).
Ordenador: JARBAS VASCONCELOS DO CARMO

PORTARIA Nº 626/2019
Objetivo: escoltar interno a fim de participar de audiência no município de Paragominas-PA
Fundamento Legal: art. 145 da lei 5810/94
Origem: Santa Izabel/PA-Brasil
Destino: Paragominas/PA-Brasil
Servidor(es): 57220647/ DIOGO DO NASCIMENTO MENEZES(Agente Prisional); 57220647/ VALDIMILSON MESCOUTO CORDEIRO(Agente Prisional).
Período: 19 a 21/02/2019 – Diária(s): 2.5 (duas e meia).
Ordenador: JARBAS VASCONCELOS DO CARMO

PORTARIA Nº 627/2019
Objetivo: escoltar interno a fim de participar de audiência de instrução e julgamento na comarca de Redenção-PA
Fundamento Legal: art. 145 da lei 5810/94
Origem: Santa Izabel/PA-Brasil
Destino: Redenção/PA-Brasil
Servidor(es): 57210776/ JOSE ANCHIETA DOS SANTOS BRAGA(Agente Prisional); 5907260/ CLEITON FERREIRA FARO(Agente Prisional).
Período: 17 a 22/02/2019 – Diária(s): 5.5 (cinco e meia).
Ordenador: JARBAS VASCONCELOS DO CARMO

PORTARIA Nº 628/2019
Objetivo: escoltar interno para audiência de instrução e julgamento na comarca de Bragança-PA
Fundamento Legal: art. 145 da lei 5810/94
Origem: Ananindeua/PA-Brasil
Destino: Bragança/PA-Brasil
Servidor(es): 5919339/ MADINALVA DO SOCORRO SOUSA DOS SANTOS(Agente Prisional).
Período: 11/02/2019 – Diária(s): 1/2 (meia).
Ordenador: JARBAS VASCONCELOS DO CARMO

PORTARIA Nº 629/2019
Objetivo: escoltar interno a fim de participar de audiência de instrução e julgamento na comarca de Itupiranga-PA
Fundamento Legal: art. 145 da lei 5810/94
Origem: Santa Izabel/PA-Brasil
Destino: Itupiranga/PA-Brasil
Servidor(es): 5835771/ PAULO BAIA DOS SANTOS(Agente Prisional); 5835771/ EDIMAR ESPINDOLA CARDOSO(Agente Prisional).
Período: 28/01 a 01/02/2019 – Diária(s): 1/2 (meia).
Ordenador: JARBAS VASCONCELOS DO CARMO

PORTARIA Nº 630/2019
Objetivo: escoltar interno a fim de participar de audiência no município de Almeirim-PA
Fundamento Legal: art. 145 da lei 5810/94
Origem: Santarém/PA-Brasil
Destino: Almeirim/PA-Brasil
Servidor(es): 5937509/ GERSON BRONI PEREIRA FILHO(Agente Prisional); 5941422/ MARCELINO SOARES DE LIMA BARBOSA(Agente Prisional).
Período: 19 a 23/02/2019 – Diária(s): 4.5 (quatro e meia).
Ordenador: JARBAS VASCONCELOS DO CARMO

PORTARIA Nº 711/2019
Objetivo: escoltar interno a fim de participar de audiência de instrução e julgamento na comarca de Tucumã-PA
Fundamento Legal: art. 145 da lei 5810/94
Origem: Santa Izabel/PA-Brasil
Destino: Tucumã/PA-Brasil
Servidor(es): 8400891/ RODRIGO AUGUSTO DE OLIVEIRA(Agente Prisional).
Período: 10 a 21/02/2019 – Diária(s): 11.5 (onze e meia).
Ordenador: JARBAS VASCONCELOS DO CARMO

PORTARIA Nº 712/2019
Objetivo: escoltar interno a fim de participar de audiência de instrução e julgamento na comarca de Ourilândia do Norte-PA
Fundamento Legal: art. 145 da lei 5810/94
Origem: Marituba/PA-Brasil
Destino: Ourilândia do Norte/PA-Brasil
Servidor(es): 5922138/ JOSE ANTONIO REIS DIAS(Agente Prisional).
Período: 30/01 a 03/02/2019 – Diária(s): 4.5 (quatro e meia).
Ordenador: JARBAS VASCONCELOS DO CARMO

PORTARIA Nº 713/2019
Objetivo: escoltar interno a fim de participar de audiência na comarca de Tailândia-PA
Fundamento Legal: art. 145 da lei 5810/94
Origem: Marituba/PA-Brasil
Destino: Tailândia/PA-Brasil
Servidor(es): 6039455/ RAFAEL BRABO DE VASCONCELOS(Agente Prisional).
Período: 12/02/2019 – Diária(s): 1/2 (meia).
Ordenador: JARBAS VASCONCELOS DO CARMO

Protocolo: 414284

OUTRAS MATÉRIAS

EXCLUSÃO DE PORTARIA DIÁRIA
Excluir o servidor GLAYDSON DO NASCIMENTO SILVA na PORTARIA Nº 4547/2018 DAR/DGP/SUSIPE de 14/09/2018, publicada no DOE nº 33703, de 19/09/2018.

Protocolo: 414290

INCLUSÃO DE PORTARIA DIÁRIA
Incluir o servidorJHEYMISON SOUZA SIQUEIRA na PORTARIA Nº 4547/2018 DAR/DGP/SUSIPE de 14/09/2018, publicada no DOE nº 33703, de 19/09/2019.

Protocolo: 414291

INCLUSÃO DE PORTARIA DIÁRIA
Incluir o servidorVALTER JAX LOBO WANZELER na PORTARIA Nº 350/2019 DAR/DGP/SUSIPE de 12/02/2019, publicada no DOE nº 33812, de 25/02/2019.

Protocolo: 414292

SECRETARIA DE ESTADO DE CULTURA

FUNDAÇÃO CULTURAL DO PARÁ

ERRATA

ERRATA da portaria Coletiva n° 57 de 13 de março de 2019, publicada no DOE 33.824 de 14/03/2019, Protocolo: 413758, a qual trata também das nomeações dos servidores:

Maria do Socorro Baia dos Santos	Coordenador da Biblioteca Pública "Arthur Vianna"	GEP-DAS-011.4
Simone Maria Matos Moreira	Coordenador de Processamento Técnico	GEP-DAS-011.4
Suzana Tota da Silva	Coordenador de Promoção Editorial	GEP-DAS-011.4

A NOMEAÇÃO DOS SERVIDORES ACIMA PASSARÁ DE 01/03/2019 PARA 01/02/2019,
Belém, 14 de março de 2019.
JOÃO AUGUSTO VIEIRA MARQUES JUNIOR
Presidente da Fundação Cultural do Estado do Pará/FCP.

Protocolo: 414097

TORNAR SEM EFEITO

O Presidente da Fundação Cultural do Estado do Pará, usando das atribuições que lhe são conferidas pelo Decreto nº 4.437, de 20 de agosto de 1986, nos termos da Lei nº 5.322, de 26 de junho de 1986, alterada pela Lei nº 6.576, de 3 de setembro de 2003, alterada pela Lei nº 8.096, de 1º de janeiro de 2015 e pelo Decreto do Governador do Estado do Pará, publicado no DOE nº 33782 de 16 de janeiro de 2019,
RESOLVE:
TORNAR SEM EFEITO a Portaria n.º11 de 30/01/2019, publicada no DOE n.º337494 de 31/01/2019, a qual delega ao servidor EDILBERTO TRINDADE DE SOUZA, matrícula nº 57233316/1, ocupante do cargo de ASSISTENTE ADMINISTRATIVO, competência referente a todas as entradas de recurso próprio desta FCP; tais como: recebimento de contratos e convênios do estacionamento e toda renda diária para consolidação junto à Coordenadoria de Orçamento e Finanças, SIAFEM e na conta de recurso próprio da FCP.
REGISTRE-SE, PUBLIQUE-SE E CUMPRA-SE.
JOÃO AUGUSTO VIEIRA MARQUES JUNIOR
Presidente da Fundação Cultural do Estado do Pará/FCP

Protocolo: 414188

FUNDAÇÃO CARLOS GOMES

ADMISSÃO DE SERVIDOR

PORTARIA N° 044/2019

A Superintendente da Fundação Carlos Gomes, usando de suas atribuições legais, conferidas pelo art. 6° da Lei 5.939 de 15 de janeiro de 1996. Considerando o Decreto de 14.01.2019, publicado no Doe nº 33.781 de 15.01.2019;
RESOLVE:
NOMEAR, ANA TEREZINHA MOREIRA BEZERRA, para o cargo de Assessor – GEP-DAS-012.4 desta Fundação, a contar de 13.03.2019.
DÊ-SE CIÊNCIA, PUBLICA-SE, REGISTRE-SE E CUMPRA-SE.
Belém-PA, 14 de março de 2019.
MARIA DA GLÓRIA BOULHOSA CAPUTO-Superintendente da FCG.

Protocolo: 414368

PORTARIA N° 043/2019

A Superintendente da Fundação Carlos Gomes, usando de suas atribuições legais, conferidas pelo art. 6° da Lei 5.939 de 15 de janeiro de 1996. Considerando o Decreto de 14.01.2019, publicado no Doe nº 33.781 de 15.01.2019;
RESOLVE:
NOMEAR, MARIA DO ROSARIO BARBOSA MASTOP MARTINS, para o cargo de Assessor – GEP-DAS-012.4 desta Fundação, a contar de 07.03.2019.
DÊ-SE CIÊNCIA, PUBLICA-SE, REGISTRE-SE E CUMPRA-SE.
Belém-PA, 14 de março de 2019.
MARIA DA GLÓRIA BOULHOSA CAPUTO-Superintendente da FCG.

Protocolo: 414366

DESIGNAR SERVIDOR

PORTARIA N° 045/2019

A Superintendente da Fundação Carlos Gomes, usando de suas atribuições legais, conferidas pelo art. 6° da Lei 5.939 de 15 de janeiro de 1996. Considerando o Decreto de 14.01.2019, publicado no Doe nº 33.781 de 15.01.2019;
RESOLVE:
DESIGNAR a servidora ANA TEREZINHA MOREIRA BEZERRA para a função de Agente Público de Controle a partir de 13.03.2019.
DÊ-SE CIÊNCIA, REGISTRE-SE E CUMPRA-SE.
Belém-Pa, 14 de março 2019.
MARIA DA GLÓRIA BOULHOSA CAPUTO-Superintendente da FCG

Protocolo: 414348

OUTRAS MATÉRIAS

DISTRATO DO TERMO DE COMPROMISSO Nº 026/2018 DE BOLSA PROFESSOR VISITANTE

Partes: Fundação Carlos Gomes (Distratante) e MARCELO JARDIM DE CAMPOS (Distratado)
Motivo: Distratar à partir de 28.02.2019
Assinatura: 28.02.2019 - Autorização: Processo: nº 2019/92722
Ordenador: Maria da Glória Boulhosa Caputo - Superintendente da FCG

Protocolo: 414137

RESOLUÇÃO Nº. 001 DE 27 DE FEVEREIRO DE 2019
REVOGA A RESOLUÇÃO 002/2018.

A PRESIDENTE DO CONSELHO DE ENSINO DO INSTITUTO ESTADUAL CARLOS GOMES, no uso das atribuições que lhe confere o Regimento Interno, em cumprimento à decisão do Egrégio Conselho de Ensino, em sessão realizada no dia 27.02.2019, promulga a seguinte.
RESOLUÇÃO:
Art. 1°. Fica revogada a Resolução 002/2018 do CONSEN/FCG.
Art. 2º. Esta Resolução entra em vigor na data de sua publicação, ficando revogadas as disposições em contrário.
Belém, 14 de março de 2019.
MARIA DA GLÓRIA BOULHOSA CAPUTO-Presidente do Conselho de Ensino

Protocolo: 414378

SECRETARIA DE ESTADO DE COMUNICAÇÃO

FUNDAÇÃO PARAENSE DE RADIODIFUSÃO

SUPRIMENTO DE FUNDO

PORTARIA Nº 158/2019 DE 14 DE MARÇO DE 2019.

O Presidente da Fundação Paraense de Radiodifusão – FUNTELPA, no uso das atribuições que lhe foram conferidas pelo Decreto Governamental de 18 de Janeiro de 2019 e de acordo com a Lei nº. 7.215 de 03 de novembro de 2008;
CONSIDERANDO os termos da solicitação de Suprimento de Fundos da Coordenadoria de Planejamento, constante no Processo nº 2019/104099, de 11/03/2019.
R E S O L V E:
1 – Conceder Suprimento de Fundos ao servidor; CLEBER PENA CARDOSO, ocupante do cargo em Comissão de Assistente I, matrícula funcional nº 55585598/2 e C.P.F.: 760.712.002-53 no valor de R$ 1.000,00 (hum mil reais), obedecendo a seguinte classificação orçamentária.
Programa de Trabalho: 658338
Natureza de Despesa: 339030
Fonte: 0101
2 – Determinar o prazo máximo de 60 (sessenta) dias, a contar da data de emissão da Ordem Bancária, para aplicação dos recursos e 10 (dez) dias para prestação de contas do referido suprimento.
REGISTRE-SE, PUBLIQUE-SE E CUMPRA-SE.
HILBERT HIL CARREIRA DO NASCIMENTO
Presidente da FUNTELPA

Protocolo: 414192

PORTARIA Nº 154/2019 DE 13 DE MARÇO DE 2019.

O Presidente da Fundação Paraense de Radiodifusão – FUNTELPA, no uso das atribuições que lhe foram conferidas pelo Decreto Governamental de 18 de Janeiro de 2019 e de acordo com a Lei nº. 7.215 de 03 de novembro de 2008;
CONSIDERANDO os termos da solicitação de Suprimento de Fundos da Presidência, constante no Processo nº 2019/93492, de 28/02/2019.
R E S O L V E:
1 – Conceder Suprimento de Fundos ao servidor; HAROLDO DE SOUZA CORREA, ocupante do cargo de Auxiliar Técnico, matrícula funcional nº 3180450/1 e C.P.F.: 095.438.992-15, no valor de R$ 500,00 (quinhentos reais), obedecendo a seguinte classificação orçamentária:
Programa de Trabalho: 658236
Natureza de Despesa: 339030
Fonte: 0101
2 – Determinar o prazo máximo de 30 (trinta) dias, a contar da data de emissão da Ordem Bancária, para aplicação dos recursos e 10 (dez) dias para prestação de contas do referido suprimento.
REGISTRE-SE, PUBLIQUE-SE E CUMPRA-SE.
HILBERT HIL CARREIRA DO NASCIMENTO
Presidente da FUNTELPA

Protocolo: 414186

DIÁRIA

PORTARIA Nº 155/2019DE 14 DE MARÇO DE 2019

O Presidente da Fundação Paraense de Radiodifusão – FUNTELPA, no uso das atribuições que lhe foram conferidas pelo Decreto Governamental de 18 de Janeiro de 2019 e de acordo com a Lei nº. 7.215 de 03 de novembro de 2008;
CONSIDERANDO os termos da solicitação de diárias, da Diretoria de Ráio, constante no Processo nº 2019/106234 de 12/03/2019.
RESOLVE:
CONCEDER ½ (meia) diária ao colaborador eventual Valmir Rodrigues Costa, CPF: nº 353.871.572-68 para custear despesas com viagemacidade do Rio de Janeiro, no período de 14/03/2019, com o objetivo de participação de reunião na sede da CBF.
REGISTRE-SE, PUBLIQUE-SE E CUMPRA-SE.
HILBERT HIL CARREIRA DO NASCIMENTO
Presidente da FUNTELPA

Protocolo: 414187

SECRETARIA DE ESTADO DE EDUCAÇÃO

LICENÇA PARA CURSO

LICENÇA PARA CURSO/CCVS

PORTARIA Nº 001306-2019-SAGEP DE 13/03/2019.

Conceder Licença para participar do Curso de Mestrado, na Universidade do Estado do Pará/UEPA, no período de 27/02/2019 a 02/02/2021 a(o) servidor(a) VALDILENE DOS SANTOS ARAÚJO, matrícula nº 57196780-3, Cargo de Professor Classe I, lotada na EEEFM São Francisco Xavier, no município de Abaetetuba.

PORTARIA Nº 001307-2019-SAGEP DE 13/03/2019.

Conceder Licença para participar do Curso de Mestrado, na Universidade Federal do Pará/UFPA, no período de 18/03/2019 a 16/03/2021 a(o) servidor(a) JOSIANE MOREIRA MORAES, matrícula nº 57190319-3, Cargo de Professor Classe I, lotada na EEEF Professor Virgílio Libonati , no município de Belém.

PORTARIA Nº 001322-2019-SAGEP DE 13/03/2019.

Conceder Licença para participar do Curso de Mestrado, na Universidade do Estado do Pará/UEPA, no período de 18/03/2019 a 02/02/2021 a(o) servidor(a) ANTONINO DE ARAÚJO FARIAS , matrícula nº 5902616-1, Cargo de Professor Classe I, lotada na EEEM Delcimar Alves da Silva , no município de Tailândia.

PORTARIA Nº 001349-2019-SAGEP DE 14/03/2019.

Conceder Licença para participar do Curso de Mestrado, na Universidade do Estado do Pará/UEPA, no período de 14/03/2019 a 02/02/2021 a(o) servidor(a) JOÃO OLIVEIRA DE SOUZA, matrícula nº 5841356-2, Cargo de Professor Classe II, lotado na EE Acy de Jesus Barros Pereira , no município de Barcarena.

PORTARIA Nº 001323-2019-SAGEP DE 13/03/2019.

Conceder Licença para participar do Curso de Doutorado, na Pontifícia Universidade Católica de Goiás, no período de 02/03/2019 a 28/02/2021 a(o) servidor(a) GERALDO MATEUS DE SÁ, matrícula nº 5824290-2, Cargo de Professor Classe II, lotado na EE Acy de Jesus Neves de Barros Pereira , no município de Conceição do Araguia.

PRORROGAÇÃO DE LICENÇA-CURSO/CCVS

PORTARIA Nº 001324-2019-SAGEP DE 13/03/2019.

Prorrogar a Licença para participar do Curso de Mestrado, na Universidade Federal do Pará, pelo período de 01/03/2019 a 27/08/2019 ao (a) servidor(a) NAILA MARTINS DA COSTA, matrícula nº 5897899-1,Cargo de Professor Classe I, lotado na Divisão de Legislação e Enquadramento/ Belém-PA.

Protocolo: 414380

LICENÇA PARA CURSO/CCVS

PORTARIA Nº 001289-2019-SAGEP DE 13/03/2019.

Conceder Licença para participar do Curso de Doutorado Acadêmico do Programa de Pós-Graduação em Educação em Ciências e Matemáticas, na Universidade Federal do Pará/UFPA, no período de 8/03/2019 a 16/03/2021, a(o) servidor(a) Andrea Lima de Souza Cozzi, matrícula nº 57208833-1, Cargo de Especialista em Educação Classe II, lotada no Departamento de Educação Especial/ Belém-PA.

PORTARIA Nº 001341-2019-SAGEP DE 14/03/2019.

Conceder Licença para participar do Curso de Doutorado em Geografia, na Universidade Federal do Pará/UFPA, no período de 11/03/2019 a 09/03/2021, a(o) servidor(a) Sabrina Forte e Silva Gonçalves, matrícula nº 57204816-1, Cargo de Professor AD-4, lotada na EE Prof. Amilcar Alves Tupiassu/ Belém-PA.

PORTARIA Nº 001334-2019-SAGEP DE 14/03/2019.

Prorrogar a Licença para participar do Curso de Mestrado do Programa de Pós-Graduação em Currículo e Gestão da Escola Básica, na Universidade Federal do Pará/UFPA do(a) servidor(a) Andrea Marcia Monteiro Ferreira, matrícula nº 5901055-1, Especialista em Educação Classe I, lotada na Divisão de Legislação e Enquadramento/Belém-PA, no período de 01/03/2019 a 29/04/2019.

PORTARIA Nº 001284-2019-SAGEP DE 13/03/2019.

Prorrogar a Licença para participar do Curso de Mestrado Profissional em Matemática, na Universidade Federal do Oeste do Pará/UFOPA do(a) servidor(a) Antonio Neudes Dantas de Paiva, matrícula nº 54181052-1, Cargo de Professor Classe II, lotado na Divisão de Legislação e Enquadramento/Belém-PA, no período de 07/03/2019 a 31/07/2019.

PORTARIA Nº 001285-2019-SAGEP DE 13/03/2019.

Prorrogar a Licença para participar do Curso de Mestrado em Ciências da Educação: Educação Especial – Dominio Cognitivo e Motor, na Universidade Lúsofona/Lisboa, do(a) servidor(a) Fabiana Martins Baia de Barros, matrícula nº 57205595-1, Cargo de Professor Classe I, lotada na Divisão de Legislação e Enquadramento/Belém-PA, no período de 01/03/2019 a 27/08/2019.

ortaria nº 001286-2019-SAGEP DE 13/03/2019.

Prorrogar a Licença para participar do Curso de Mestrado Profissional em Ensino de Matemática, na Universidade do Estado do Pará/UEPA, do(a) servidor(a) Marcio Andre Santa Brigida Lima, matrícula nº 57220491-1, Cargo de Professor Classe I, lotado na Divisão de Legislação e Enquadramento/Belém-PA, no período de 14/02/2019 a 12/08/2019.

PORTARIA Nº 001287-2019-SAGEP DE 13/03/2019.

Prorrogar a Licença para participar do Curso de Doutorado do Programa de Pós-Graduação em Educação, na Universidade Federal do Pará/UFPA, do(a) servidor(a) Neli Moraes da Costa Mesquita, matrícula nº 51855888-1, Cargo de Professor Classe II, lotada na Divisão de Legislação e Enquadramento/Belém-PA, no período de 21/03/2019 a 19/03/2021.

PORTARIA Nº 001288-2019-SAGEP DE 13/03/2019.

Prorrogar a Licença para participar do Curso de Mestrado do Programa de Pós-Graduação em Educação, na Universidade do Estado do Pará/UEPA, do(a) servidor(a) Thais Tavares Nogueira, matrícula nº 57209885-1, Cargo de Especialista em Educação Classe I, lotada na Divisão de Legislação e Enquadramento/Belém-PA, no período de 01/03/2019 a 31/05/2019.

Protocolo: 414314

ERRATA

ERRATA DA PORTARIA Nº 060/2018-GABSAEN/SEDUC

A Secretária de Estado de Educação, no exercício das atribuições;
RESOLVE:
RETIFICAR a PORTARIA Nº 060/2018-GABSAEN, Protocolo 388098 de 30 de novembro de 2018, publicada no DOE nº 33750 em 30/11/2018.
Onde se lê:
{...} Art. 1º - Criaro ANEXO I DA "EEEM HAROLDO COIMBRA VELOSO"
Leia-se:
{...} Art. 1º - Criaro ANEXO I DA "EEEMBRIGADEIROHAROLDO COIMBRA VELOSO"
DÊ-SE CIÊNCIA, REGISTRE-SE, PUBLIQUE-SE E CUMPRA-SE
GABINETE DA SECRETÁRIA DE ESTADO DE EDUCAÇÃO
Belém, 12 de março de 2019.
Ana Paula Fernandes Renato
Secretária de Estado de Educação, em exercício

Protocolo: 414258

ERRATA DA PORTARIA DE PRORR.Nº 493/2018-GAB/SIND, DE20/12/2018,PUBLICADA NO DOE EDIÇÃO Nº 33.765DE21/12/2018.

ONDE SE LÊ:
PORTARIA DE PRORR. Nº 493/2018-GAB/SIND;
PRORROGAR
LEIA-SE:
PORTARIA DE REDESIG. Nº 525/2018-GAB/SIND;
REDESIGNAR

ERRATA DA PORTARIA DE PRORR.Nº 514/2018-GAB/SIND, DE28/12/2018,PUBLICADA NO DOE EDIÇÃO Nº 33.770DE31/12/2018.

ONDE SE LÊ:
PORTARIA DE REDESIG. Nº 514/2018-GAB/SIND;
I – REDESIGNAR, de acordo com o disposto no art. 201 § único da Lei Estadual nº 5.810, de 24 de janeiro de 1994, por mais 30 (trinta) dias, o prazo para a conclusão dos trabalhos da Comissão Sindicante.
LEIA-SE:
PORTARIA DE REDESIG. Nº 1.318/2018-GAB/PAD;
I – REDESIGNAR, de acordo com o disposto no art. 208, da Lei Estadual nº 5.810, de 24 de janeiro de 1994, por mais 60 (sessenta) dias, o prazo para a conclusão dos trabalhos da Comissão Processante.
ERRATA DA PORTARIA DE PRORR.Nº 293/2018-GAB/PAD, de06/09/2018,publicada no DOE edição nº 33.740de14/11/2018.
ONDE SE LÊ:
PORTARIA DE PRORR. Nº 293/2018-GAB/PAD;
PRORROGAR
LEIA-SE:
PORTARIA DE REDESIG. Nº 1.317/2018-GAB/PAD;
REDESIGNAR

Protocolo: 414322

DIÁRIA

PORTARIA DE DIARIAS NO. 41868/2019

OBJETIVO: visita técnica aldeia baú povo indigena kayapó
ORIGEM/DESTINO/PERÍODO:
BELEM / ITAITUBA / 11/03/2019 - 11/03/2019 Nº Diárias: 0
ITAITUBA / NOVO PROGRESSO / 11/03/2019 - 12/03/2019 Nº Diárias: 1
NOVO PROGRESSO / ITAITUBA / 12/03/2019 - 15/03/2019 Nº Diárias: 3
ITAITUBA / BELEM / 15/03/2019 - 15/03/2019 Nº Diárias: 0.5
NOME: FAEK PEDRO KHOURY NETO
MATRÍCULA: 628654CPF: 15254356200
CARGO/FUNÇÃO:ESCR. DATILOG. REF.III / ATIV AUX INTERMED
ORDENADOR: LUCIRENE FARIAS TAVARES CPF: 12186015234

Protocolo: 414426

PORTARIA DE DIARIAS NO. 41866/2019

OBJETIVO: FISCALIZAÇÃO DE OBRAS NO CEJA EE ANTONIO CARVALHO EE PEDRO A. CABRAL EE PROF TEREZINHA RODRIGUES E OUTRAS.
ORIGEM/DESTINO/PERÍODO:
BELEM / SANTAREM / 11/03/2019 - 15/03/2019 Nº Diárias: 4
SANTAREM / BELEM / 15/03/2019 - 15/03/2019 Nº Diárias: 0.5
NOME: HYGOR ROBERTO GIRARD BARBOSA
MATRÍCULA: 5934787CPF: 51770822291
CARGO/FUNÇÃO:TECNICO EM GESTAO DE INFRA-ESTRUTURA / ATIV NIVEL SUPERIOR
ORDENADOR: LUCIRENE FARIAS TAVARES CPF: 12186015234

Protocolo: 414434

PORTARIA DE DIARIAS NO. 41865/2019

OBJETIVO: FISCALIZAÇÃO EM OBRAS NA ETPP FISCALIZAÇÃO NA OBRA DA ESCOLAS TRANCREDO NEVES - BID
ORIGEM/DESTINO/PERÍODO:
BELEM / BREVES / 12/03/2019 - 14/03/2019 Nº Diárias: 2
BREVES / MELGACO / 14/03/2019 - 16/03/2019 Nº Diárias: 2
MELGACO / BELEM / 16/03/2019 - 16/03/2019 Nº Diárias: 0.5
NOME: RAIMUNDO DA SILVA NEVES
MATRÍCULA: 54196237CPF: 10860274268
CARGO/FUNÇÃO:TECNICO EM GESTAO DE INFRA-ESTRUTURA / ATIV NIVEL SUPERIOR
ORDENADOR: LUCIRENE FARIAS TAVARES CPF: 12186015234

Protocolo: 414424

PORTARIA DE DIARIAS NO. 41862/2019

OBJETIVO: CONDUZIR TÉCNICOS DA DRTI PARA FISCALIZAÇÃO EM OBRAS
ORIGEM/DESTINO/PERÍODO:
BELEM / COLARES / 11/03/2019 - 11/03/2019 Nº Diárias: 0
COLARES / INHANGAPI / 11/03/2019 - 11/03/2019 Nº Diárias: 0
INHANGAPI / BRAGANCA / 11/03/2019 - 13/03/2019 Nº Diárias: 2

BRAGANCA / AUGUSTO CORREA / 13/03/2019 - 14/03/2019 Nº Diárias: 1
AUGUSTO CORREA / BELEM / 14/03/2019 - 14/03/2019 Nº Diárias: 0.5
NOME: FRANCISCO SALES DA SILVA OLIVEIRA
MATRÍCULA: 557811CPF: 04541839253
CARGO/FUNÇÃO:SERVENTE REF. I / ATIV APOIO OPERAC
ORDENADOR: LUCIRENE FARIAS TAVARES CPF: 12186015234

Protocolo: 414429

PORTARIA DE DIARIAS NO. 41894/2019

OBJETIVO: fiscalização de obras na etpp, escola nova de 12 salas levantamento física na ee deuzuita, ee. palma muniz e outras
ORIGEM/DESTINO/PERÍODO:
BELEM / XINGUARA / 18/03/2019 - 18/03/2019 Nº Diárias: 0
XINGUARA / REDENCAO / 18/03/2019 - 20/03/2019 Nº Diárias: 2
REDENCAO / CUMARU DO NORTE / 20/03/2019 - 22/03/2019 Nº Diárias: 2
CUMARU DO NORTE / BELEM / 22/03/2019 - 22/03/2019 Nº Diárias: 0.5
NOME: WANDERSON RIBEIRO DE LIMA
MATRÍCULA: 57221038CPF: 63635321249
CARGO/FUNÇÃO:TECNICO EM GESTAO DE INFRA-ESTRUTURA / ATIV NIVEL SUPERIOR
ORDENADOR: LUCIRENE FARIAS TAVARES CPF: 12186015234

Protocolo: 414437

PORTARIA DE DIARIAS NO. 41897/2019

OBJETIVO: diagnose da ee adriano santa brigida, ee eurides de brito, ee joaquim de castro e outras
ORIGEM/DESTINO/PERÍODO:
BELEM / SALINOPOLIS / 18/03/2019 - 20/03/2019 Nº Diárias: 2
SALINOPOLIS / CAPANEMA / 20/03/2019 - 22/03/2019 Nº Diárias: 2
CAPANEMA / BELEM / 22/03/2019 - 22/03/2019 Nº Diárias: 0.5
NOME: ROSA MARIA DOS SANTOS GEMAQUE
MATRÍCULA: 57202654CPF: 14527910230
CARGO/FUNÇÃO:TECNICO EM GESTAO DE INFRA-ESTRUTURA / ATIV NIVEL SUPERIOR
ORDENADOR: LUCIRENE FARIAS TAVARES CPF: 12186015234

Protocolo: 414431

OUTRAS MATÉRIAS

GOVERNO DO ESTADO DO PARÁ
SECRETARIA DE ESTADO DE EDUCAÇÃO
SECRETARIA ADJUNTA DE GESTÃO DE PESSOAS
ERRATA DE PORTARIA SAGEP/SEDUC
ERRATA DA PORTARIA Nº 066/2018-SAGEP/SEDUC, DE 25 DE SETEMBRO 2018, PUBLICADA NO DOE Nº 33708, DE 26/09/18.

Onde se lê: "MARIA DO SOCORRO GUEDES PEIXOTO"
Leia-se: "MARIA SOCORRO GUEDES PEIXOTO"
REGISTRE-SE, PUBLIQUE-SE E CUMPRA-SE
SECRETARIA ADJUNTA DE GESTÃO DE PESSOAS, 13 DE MARÇO DE 2019.
Naira Pina Silva de Castro
Secretária Adjunta de Gestão de Pessoas

Protocolo: 414265

CEDÊNCIA

PORTARIA N.º:001251/2019 DE 08/03/2019

Ceder à FUNDAÇÃO PROPAZ, a servidora RAIMUNDA NONATA ROCHA TEIXEIRA, matricula nº 751936/1, Professor, lotada nesta Secretaria, sem ônus para o Órgão de origem, no período de 01/02/2019 A 30/01/2021

ADMISSÃO

PORTARIA Nº.: 000971/2019 DE 12/03/2019

Formalizar a admissão, do servidor AMAURI DE SOUZA FILHO, Matrícula nº 6003990/012, para exercer a função de Técnico A, na C.E.D, no município de Belém, no período de 01/01/1990 a 31/01/1991, para fins de regularização funcional.

LICENÇA INTERESSE PARTICULAR

PORTARIA Nº.:1304/2019 DE 13/03/2019

Conceder Licença para Tratar de Interesse Particular, a servidora THACYANA DO SOCORRO SOUZA E SILVA, matricula nº 5898317/1, Professor, lotada na EE Conego Batista Campos sede vinc/Barcarena, no período de 18/03/2019 a 16/03/2021.
CANCELAR LICENÇA INTERESSE PARTICULAR

PORTARIA Nº.:1305/2019 DE 13/03/2019

Cancelar, a contar 21/02/2019, a Licença para Tratar de Interesse Particular, concedida atraves da PORTARIA Nº 4413/2018 de 27/04/2018, da servidora MARIA DE LOURDES LINS DE CARVALHO, matricula nº 5684650/2, Especialista em Educação, lotada na EE Nedaulino Vianna da Silveira/Ananindeua.

LICENÇA ESPECIAL

PORTARIA Nº. 1325/2019 DE 13/03/2019

Nome:LUCIDEA DE OLIVEIRA SANTOS
Matrícula:242578/1Cargo:Professor
Lotação:Diretoria de Ensino/Belém
Período:18/03 a 16/05/19 - 17/05 a 15/07/19
Triênios:04/09/00 a 03/09/03 - 04/09/03 a 03/09/06
LICENÇA MATERNIDADE
Portaria n.º: 1298/2019 de 13/03/2019
Conceder Licença Maternidade a GEISIANE CARNEIRO CRUZ, matricula nº 57196059/2, Professor, lotada na EE Americo Souza de Oliveira/Icoaraci, no período de 07/02/2019 a 05/08/2019.

APROVAÇÃO ESCALA DE FERIAS

PORTARIA Nº.: 1308/2019 DE 13/03/2019

Nome: TEREZINHA DO SOCORRO DAS NEVES FERREIRA
Matrícula:536580/1 Período:03/06 à 02/07/19 Exercício:2019
Unidade:EE Poranga Juca/Icoaraci

PORTARIA Nº.: 1309/2019 DE 13/03/2019

Nome:LUCAS RODRIGO REIS DOS SANTOS
Matrícula:5941206/1Período:03/06 à 02/07/19 Exercício:2019
Unidade:EE Poranga Juca/Icoaraci

PORTARIA Nº.: 1310/2019 DE 13/03/2019

Nome: EDINEIDE HELENA ALMEIDA PAES
Matrícula:5559790/1 Período:17/06 à 31/07/19 Exercício:2018
Unidade:EEProf Celina Anglada/Belém

PORTARIA Nº.: 1311/2019 DE 13/03/2019

Nome:GRAÇA JOENILDE PICANÇO DA COSTA
Matrícula:5273765/2 Período:03/06 à 17/07/19 Exercício:2019
Unidade:EEEF Paracury II/Icoaraci

PORTARIA Nº.: 1312/2019 DE 13/03/2019

Nome:MARIA AZENAIDE FERREIRA RODRIGUES
Matrícula:5658390/1 Período:17/06 à 31/07/19 Exercício:2019
Unidade:EEEF Tenone/Icoaraci

PORTARIA Nº.: 1313/2019 DE 13/03/2019

Nome:MARIA CRISTINA SERRA LOPES BRANDÃO
Matrícula:5497264/2 Período:17/06 à 31/07/19 Exercício:2019
Unidade:EE Prof Luci Correa de Araujo/Ananindeua

PORTARIA Nº.: 1314/2019 DE 13/03/2019

Nome: EVA CRISTIAN DOS SANTOS CARDOSO
Matrícula:57212233/1 Período:10/06 à 09/07/19 Exercício:2019
Unidade:EE Paes de Carvalho/Belém

PORTARIA Nº.: 1315/2019 DE 13/03/2019

Nome: JOAO BATISTA NUNES GUILHERME
Matrícula:627810/1 Período:03/06 à 02/07/19 Exercício:2019
Unidade:EE Colonia Fideles/Icoaraci

PORTARIA Nº.: 1316/2019 DE 13/03/2019

Nome:CELIANE RODRIGUES DIAS
Matrícula:57209981/1 Período:03/06 à 17/07/19 Exercício:2018
Unidade:EE Alm Tamandare/Belém

PORTARIA Nº.: 1317/2019 DE 13/03/2019

Nome: ARTUR DA SILVA COSTA
Matrícula:57212364/1 Período:03/06 à 02/07/19 Exercício:2019
Unidade:EE Profª Claudine G Lima Silva/Icoaraci

PORTARIA Nº.: 1318/2019 DE 13/03/2019

Nome: JOAO BOSCO DA ROCHA
Matrícula:5054907/1 Período:17/06 à 31/07/19 Exercício:2019
Unidade:EE Pinto Marques/Belém

PORTARIA Nº.: 1319/2019 DE 13/03/2019

Nome: LUCIANA FERREIRA SOUZA
Matrícula:57209270/1 Período:07/06 à 21/07/19 Exercício:2018
Unidade:EE Prof Zulima Vergolino Dias/Ananindeua

PORTARIA Nº.: 1320/2019 DE 13/03/2019

Nome: GRACIETE DO SOCORRO SILVA DO NASCIMENTO
Matrícula:238864/1 Período:03/06 à 02/07/19 Exercício:2018
Unidade:EE Pedro Carneiro/Ananindeua

PORTARIA Nº.: 1321/2019 DE 13/03/2019

Nome:SUENE MAFRA REIS
Matrícula:57208504/1 Período:03/06 à 17/07/19 Exercício:2018
Unidade:EE Prof Joaquim Viana/Ananindeua

PORTARIA Nº.: 22/2019 DE 23/01/2019

Nome:MARILIA BATISTA FURTADO
Matrícula:57210253/1 Período:01/06 à 30/06/19 Exercício:2019
Unidade:Centro Integrado de Form. Prof. de Cameta/Cameta

PORTARIA Nº.: 31/2019 DE 23/01/2019

Nome:MARINA RODRIGUES BATISTA
Matrícula:6306870/1Período:01/06 à 15/07/19 Exercício:2019
Unidade:2 URE/Cameta

PORTARIA Nº.: 32/2019 DE 23/01/2019

Nome:ADENIL ALVES RODRIGUES
Matrícula:57220414/1 Período:20/06 à 19/07/19 Exercício:2019
Unidade:EEEM Osvaldina Muniz/Cameta

PORTARIA Nº.: 33/2019 DE 23/01/2019

Nome:ROSANA SANCHES SILVA
Matrícula:6025331/1 Período:01/06 à 15/07/19 Exercício:2019
Unidade:EEEM Osvaldina Muniz/Cameta

PORTARIA Nº.: 34/2019 DE 23/01/2019

Nome: SOLANGE CARDOSO MARQUES
Matrícula:57218425/1 Período:20/06 à 19/07/19 Exercício:2019
Unidade:EEEM Osvaldina Muniz/Cameta

PORTARIA Nº.: 36/2019 DE 23/01/2019

Nome: ELIANE MARIA LEAO DE SOUZA
Matrícula:57218422/1 Período:20/06 à 19/07/19 Exercício:2019
Unidade:EEEM Osvaldina Muniz/Cameta

PORTARIA Nº.: 37/2019 DE 23/01/2019

Nome: PAULO CEZAR WANZELER CALDAS
Matrícula:57210236/1 Período:01/06 à 30/06/19 Exercício:2019
Unidade:EE Centro Integ. de Form. Profis. De Cameta/Cameta

PORTARIA Nº.: 38/2019 DE 23/01/2019

Nome:RENATO AUGUSTO RODRIGUES BATISTA
Matrícula:57218434/1 Período:20/06 à 19/07/19 Exercício:2019
Unidade:EE Centro Integ. de Form. Profis. De Cameta/Cameta

PORTARIA Nº.: 39/2019 DE 23/01/2019

Nome: MARIA MARÇAL LEAO DE MIRANDA
Matrícula:6024823/2 Período:01/06 à 30/06/19 Exercício:2019
Unidade:EEEM Abraao Simao Jatene/Cameta

PORTARIA Nº.: 40/2019 DE 23/01/2019

Nome: FRANCIVALDO DE LIMA VIEIRA
Matrícula:57216044/1 Período:01/06 à 30/06/19 Exercício:2019
Unidade:EEEM Profª Isaura Baia/Mocajuba

PORTARIA Nº.: 41/2019 DE 23/01/2019

Nome:LUIS AMADO NEVES MAIA
Matrícula:762407/1 Período:01/06 à 30/06/19 Exercício:2019
Unidade:EEEM Profª Isaura Baia/Mocajuba

PORTARIA Nº.: 42/2019 DE 23/01/2019

Nome:MARCILENE VIEIRA PINTO
Matrícula:5900561/1 Período:12/06 à 11/07/19 Exercício:2019
Unidade:EEEM Profª Isaura Baia/Mocajuba

PORTARIA Nº.: 43/2019 DE 23/01/2019
Nome:PEDRO CABRAL DE SOUSA
Matrícula:6030750/1 Período:01/06 à 30/06/19 Exercício:2019
Unidade:EEEM Profª Isaura Baia/Mocajuba

PORTARIA Nº.: 44/2019 DE 23/01/2019
Nome: ROSILVA ITAPARICA DE OLIVEIRA
Matrícula:550728/1 Período:01/06 à 30/06/19 Exercício:2019
Unidade:EEEM Abraao Simao Jatene/Cameta

PORTARIA Nº.: 45/2019 DE 23/01/2019
Nome: ROSILDA GAIA DE FREITAS
Matrícula:5900733/1 Período:13/06 à 12/07/19 Exercício:2019
Unidade:EEEM Abraao Simao Jatene/Cameta

PORTARIA Nº.: 46/2019 DE 23/01/2019
Nome: MARILDA DO SOCORRO DORNELAS DA VEIGA
Matrícula:5900596/1 Período:13/06 à 12/07/19 Exercício:2019
Unidade:EEEM Osvaldina Muniz/Cameta

PORTARIA Nº.: 47/2019 DE 23/01/2019
Nome: JAIRO BRITO DE LEAO
Matrícula:57218420/1 Período:20/06 à 19/07/19 Exercício:2019
Unidade:EEEM Osvaldina Muniz/Cameta

PORTARIA Nº.: 48/2019 DE 23/01/2019
Nome: SUZANE DE FREITAS ALVES
Matrícula:73504052/1 Período:14/06 à 13/07/19 Exercício:2019
Unidade:EEEM Abraao Simao Jatene/Cameta

PORTARIA Nº.: 50/2019 DE 05/02/2019
Nome:MARLI DO SOCORRO MOTA FERREIRA
Matrícula:8401098/1 Período:26/06 à 25/07/19 Exercício:2019
Unidade:EEEM Osvaldina Muniz/Cameta

PORTARIA Nº.: 51/2019 DE 05/02/2019
Nome: RENATA XAVIER SA
Matrícula:8401099/1 Período:26/06 à 25/07/19 Exercício:2019
Unidade:EEEM Osvaldina Muniz/Cameta

PORTARIA Nº.: 53/2019 DE 05/02/2019
Nome:ROSANGELA PEREIRA DE OLIVEIRA
Matrícula:6025420/1 Período:01/06 à 15/07/19 Exercício:2019
Unidade:2 URE/Cameta

PORTARIA Nº.: 54/2019 DE 11/02/2019
Nome:ROBERTO JOSE CORDEIRO DA COSTA
Matrícula:5899805/1 Período:01/06 à 15/07/19 Exercício:2019
Unidade:EEEM Jeronimo Milhomem Tavares/Limoeiro do Ajuru

PORTARIA Nº.: 56/2019 DE 11/02/2019
Nome: ROSINEY CASSIO CORDEIRO DA COSTA
Matrícula:5900303/1Período:01/06 à 15/07/19 Exercício:2019
Unidade:EEEFM Prof Joao Ludovico/Limoeiro do Ajuru

PORTARIA Nº.: 57/2019 DE 11/02/2019
Nome:ANDRE LUIS FRANCO LOPES
Matrícula:57218388/1Período:20/06 à 19/07/19 Exercício:2019
Unidade:EEEM Heriberto Barroso Aragao/Cameta

PORTARIA Nº.: 58/2019 DE 11/02/2019
Nome: TIAGO GOMES DE SOUZA
Matrícula:57215316/1 Período:01/06 à 30/06/19 Exercício:2019
Unidade:EEEFM Prof Joao Ludovico/Limoeiro do Ajuru

PORTARIA Nº.:1290/2019 DE 13/03/2019
Nome:TARCISIA MARIA ALVÃO CORREA
Matrícula:5801230/2 Período:01/04 à 15/04/19Exercício:2018
Unidade:EE.Prof. Joaquim Viana/Ananindeua

PORTARIA Nº.:1291/2019 DE 13/03/2019
Nome:CACIA REGINA MENDONÇA DE OLIVEIRA
Matrícula:57213730/1 Período:01/04 à 30/04/19Exercício:2019
Unidade:EE.Prof. Joaquim Viana/Ananindeua

PORTARIA Nº.:1292/2019 DE 13/03/2019
Nome:CASSIA KARINE OLIVEIRA DE CASTRO FREITAS
Matrícula:57221072/1 Período:01/03 à 14/04/19Exercício:2018
Unidade:EE.Prof. Regina C. Souza Silva/Ananindeua

PORTARIA Nº.:1293/2019 DE 13/03/2019
Nome:MARIA LEDA DA SILVA LEITE
Matrícula:557650/1 Período:01/04 à 30/04/19Exercício:2019
Unidade:C.de Educ.de Jov.Prof.Luiz Octavio Per.Belém

PORTARIA Nº.:1294/2019 DE 13/03/2019
Nome:KATIA MARIA GARCIA SOUZA
Matrícula:5941704/1 Período:06/05 à 04/06/19Exercício:2019
Unidade:ERC.Educ. Ronaldo Miranda/Belém

PORTARIA Nº.:1296/2019 DE 13/03/2019
Nome:ANAIDE CORREA SIQUEIRA
Matrícula:563099/1 Período:02/05 à 31/05/19Exercício:2019
Unidade:EE.Pedro Carneiro/Ananindeua

PORTARIA Nº.:066/2019 DE 01/02/2019
Nome:HOSANA VIEIRA GALVÃO
Matrícula:5900269/1 Período:01/06 à 15/07/19Exercício:2019
Unidade:EEEFM.Penhalonga/Vigia de Nazaré

PORTARIA Nº.:125/2019 DE 14/02/2019
Nome:CLAUDIO MOREIRA DA CRUZ
Matrícula:733733/1 Período:01/06 à 30/06/19Exercício:2019
Unidade:EEEM.Magalhães Barata/Santa Izabel

PORTARIA Nº.:179/2019 DE 21/02/2019
Nome:JEAN GONÇALVES DE ALMEIDA
Matrícula:57211090/1Período:01/06 à 30/06/19Exercício:2019
Unidade:EEEF.Barão de Guajará/Vigia de Nazaré

PORTARIA Nº.:38/2019 DE 06/02/2019
Nome:EDSON SANTANA DOS SANTOS
Matrícula:57216393/1 Período:01/06 à 30/06/19Exercício:2019
Unidade:EE. Laura do Carmo Vicuna/Salinopolis

PORTARIA Nº.:63/2019 DE 26/02/2019
Nome:MARIA DE NAZARE NASCIMENTO SOUSA
Matrícula:5218055/3 Período:25/05 à 08/07/19Exercício:2019
Unidade:EEEFM.Charles Saad/Bonito

PORTARIA Nº.:69/2019 DE 26/02/2019
Nome:ANTONIO MARIA LIMA PEREIRA
Matrícula:5218063/2 Período:11/06 à 25/07/19Exercício:2019
Unidade:EEEFM.Charles Saad/Bonito

PORTARIA Nº.:70/2019 DE 26/02/2019
Nome:LUZINEIA DO SOCORRO DE LIMA SOUSA BRITO
Matrícula:57208626/1 Período:01/01 à 14/02/19Exercício:2019
Unidade:EE. Maria Amelia de Vasconcelos/Capanema

PORTARIA Nº.:14/2019 DE 11/02/2019
Nome:MARIADO CARMO NOGUEIRA Barreto
Matrícula:5192331/1 Período:01/06 à 30/06/19Exercício:2019
Unidade:EEEFM.Prof.Terezinha B.Siqueira/Capitão Poço

PORTARIA Nº.:19/2019 DE 14/02/2019
Nome:JOSÉ RIBAMAR DE OLIVEIRA JUNIOR
Matrícula:5504872/2 Período:15/06 à 14/07/19Exercício:2019
Unidade:EEEFM.Prof.Terezinha B.Siqueira/Capitão Poço

PORTARIA Nº.:25/2019 DE 18/02/2019
Nome:JUCILEIDE BARROS DO NASCIMENTO
Matrícula:5900156/1 Período:15/06 à 29/07/19Exercício:2019
Unidade:EEEFM.Belina Campos Coutinho/Capitão Poço

PORTARIA Nº.:121/2018 DE 25/10/2018
Nome:ODILENE NEVES ALCANTARA
Matrícula:5902821/1 Período:01/06 à 15/07/19Exercício:2018
Unidade: 21ª URE/Parauapebas

PORTARIA Nº.:34/2019 DE 18/02/2019
Nome:ZELIA MARIA DA SILVA SOUZA
Matrícula:57211054/1 Período:03/06 à 02/07/19Exercício:2019
Unidade:EE. Prof. Gabriel Sales Pimentas/Marabá

PORTARIA Nº.:35/2019 DE 18/02/2019
Nome:VALDERY MORAES DE OLIVEIRA
Matrícula:57211034/1 Período:03/06 à 02/07/19Exercício:2019
Unidade:EE. Prof. Gabriel Sales Pimentas/Marabá

PORTARIA Nº.:047/2019 DE 06/03/2019
Nome:DAYANE GONÇALVES DA SILVA
Matrícula:57214772/1 Período:30/05 à 28/06/19Exercício:2019
Unidade:4ª URE/Marabá

PORTARIA Nº.:17/2019 DE 06/03/2019
Nome:CARMINA BARBOSA SANTIS
Matrícula:5845564/2 Período:01/03 à 30/03/19Exercício:2018
Unidade:EE. Plinio Pinheiro/Marabá

PORTARIA Nº.:602/2019 DE 07/01/2019
Nome:ANA CARLA PINHEIRO FERREIRA
Matrícula:54187343/2 Período:13/06 à 27/06/19Exercício:2017
Unidade:EE. Acy Barros/Marabá

PORTARIA Nº.:003/2019 DE 23/01/2019
Nome:EVANGELISTA DE JESUS MONTEIRO
Matrícula:534773/1 Período:01/06 à 30/06/19Exercício:2019
Unidade:EEEF. Rosa Rocha Almeida/S.Caet.de Odivelas

PORTARIA Nº.:010/2019 DE 23/01/2019
Nome:SOLANGE DO SOCORRO FERREIRA DE OLIVEIRA
Matrícula:221511/1 Período:01/06 à 15/07/19Exercício:2019
Unidade:EEEF. Rosa Rocha Almeida/S.Caet.de Odivelas

PORTARIA Nº.:059/2019 DE 01/02/2019
Nome:LEIDIANE PALHETA ALVES
Matrícula:57216818/1 Período:01/06 à 30/06/19Exercício:2019
Unidade:EEEFM. Santa Rosa/Vigia de Nazare

PORTARIA Nº.:000973/2019 DE 13/03/2019
Nome:TATIANE DA SILVA SANTOS
Matrícula:5842859/3 Período:01/03 à 30/03/19Exercício:2016
Unidade:Div. de Legisl.e Enquadramento/Belém

PORTARIA Nº.:001295/2019 DE 13/03/2019
Nome:TATIANE DA SILVA SANTOS
Matrícula:5842859/2 Período:01/03 à 14/04/19Exercício:2017
Unidade:Div. de Legisl.e Enquadramento/Belém

PORTARIA Nº.:001297/2019 DE 13/03/2019
Nome:TATIANE DA SILVA SANTOS
Matrícula:5842859/2 Período:15/04 à 29/05/19Exercício:2018
Unidade:Div. de Legisl.e Enquadramento/Belém

PORTARIA Nº.:001299/2019 DE 13/03/2019
Nome:TATIANE DA SILVA SANTOS
Matrícula:5842859/3 Período:31/03 à 14/05/19Exercício:2017
Unidade:Div. de Legisl.e Enquadramento/Belém

PORTARIA Nº.:001300/2019 DE 13/03/2019
Nome:TATIANE DA SILVA SANTOS
Matrícula:5842859/3 Período:15/05 à 29/05/19Exercício:2018
Unidade:Div. de Legisl.e Enquadramento/Belém

RETIFICAR

PORTARIA Nº.:1326/2019 DE 13/03/2019

RETIFICAR NA PORTARIA Nº 006504-1991 DE 10/06/1991, QUE CONCEDEU LICENÇA

Especial, o quinquênio de 28/07/1983 a 27/07/1988 para o Quinquênio de 28/06/1983 a 27/06/1988, referente ao Período de 03/06/1991 a 31/08/1991, servidora CATARINA ROSA VIEIRA DE FREITAS, matricula 269590/1, Espec. em Educação em extinção, lotada no Conselho Estatual de Educação/Belém, para fins de regularização funcional

PORTARIA Nº.:1327/2019 DE 13/03/2019

RETIFICAR NA PORTARIA Nº 009791-1994 DE 08/08/1994, QUE CONCEDEU LICENÇA

Especial, o Triênio de 28/07/1988 a 27/07/1991 para 28/06/1988 a 27/06/1991, referente ao Período de 01/07/1994 a 29/08/1994, servidora CATARINA ROSA VIEIRA DE FREITAS, matricula 269590/1, Espec. em Educação em extinção, lotada no Conselho Estatual de Educação/Belém, para fins de regularização funcional

PORTARIA Nº.:1328/2019 DE 13/03/2019
RETIFICAR NA PORTARIA Nº 006569-2008 DE 11/06/2008, QUE CONCEDEU LICENÇA
Especial, o Triênio de 28/07/1991 a 27/07/1994 para 28/06/1991 a 27/06/1994,
referente ao Período de 01/08/2008 a 29/09/2008, servidora CATARINA ROSA
VIEIRA DE FREITAS, matricula 269590/1, Espec. em Educação em extinção,
lotada no Conselho Estatual de Educação/Belém, para fins de regularização
funcional

Protocolo: 414407

UNIVERSIDADE DO ESTADO DO PARÁ

ADMISSÃO DE SERVIDOR

ADMISSÃO DE SERVIDOR
TIPO: COMISSIONADO
ATO: Portaria n º 771/19 DE 11 DE MARÇO DE 2019
DATA DE ADMISSÃO: 01.03.2019
NOME DO SERVIDOR: JOISAEL RAIMUNDO SAMPAIO
CARGO: CHEFE DE GABINETE DO CENTRO CIENCIAS SOCIAIS E EDUCAÇÃO
RUBENS CARDOSO DA SILVA
ORDENADOR
TIPO: COMISSIONADO
ATO: Portaria n º 772/19 DE 11 DE MARÇO DE 2019
DATA DE ADMISSÃO: 01.03.2019
NOME DO SERVIDOR: ANTONIO CARLOS RIBEIRO SILVA JUNIOR
CARGO: ASSESSOR DE PLANEJAMENTO E FINANÇAS (CAMPUS I/CCSE)
RUBENS CARDOSO DA SILVA
ORDENADOR
TIPO: COMISSIONADO
ATO: Portaria n º 770/19 DE 11 DE MARÇO DE 2019
DATA DE ADMISSÃO: 01.03.2019
NOME DO SERVIDOR: THIAGO WENDEL LIMA DA CAMARA
CARGO: COORDENADOR ADMINISTRATIVO DE CAMPUS DA CAPITAL (CAMPUS I)
RUBENS CARDOSO DA SILVA
ORDENADOR
TIPO: COMISSIONADO
ATO: Portaria n º 774/19 DE 11 DE MARÇO DE 2019
DATA DE ADMISSÃO: 03.01.2019
NOME DO SERVIDOR: JUCIANA NUNES CARDOSO
CARGO: CHEFE DO DEPARTAMENTO DE CIENCIAS SOCIAIS APLICADA
RUBENS CARDOSO DA SILVA
ORDENADOR
TIPO: COMISSIONADO
ATO: Portaria n º 742/19 DE 08 DE MARÇO DE 2019
DATA DE ADMISSÃO: 01.03.2019
NOME DO SERVIDOR: RITA DE CASSIA ALVES PEREIRA
CARGO: COORDENADOR ADMINISTRATIVO DE CAMPUS DE INTERIORIZAÇÃO - PARAGOMINAS
RUBENS CARDOSO DA SILVA
ORDENADOR

Protocolo: 414296

TÉRMINO DE VÍNCULO DE SERVIDOR

ATO: PORTARIA N° 767/19, DE 11 DE MARÇO DE 2019
TERMINO DO VÌNCULO: a contar de 01.03.2019
MOTIVO: Exoneração de cargo em comissão
ORGÃO: UNIVERSIDADE DO ESTADO DO PARÁ
NOME DO SERVIDOR: THIAGO WENDEL LIMA DA CAMARA
CARGO: CHEFE DE GABINETE DO CENTRO DE CIENCIAS SOCIAIS E EDUCAÇÃO
FORMA DE ADMISSÃO: COMISSIONADO
DATA DE ADMISSÃO: 01.06.2016

ATO: PORTARIA N° 741/19, DE 08 DE MARÇO DE 2019
TERMINO DO VÌNCULO: a contar de 01.03.2019
MOTIVO: Exoneração de cargo em comissão
ORGÃO: UNIVERSIDADE DO ESTADO DO PARÁ
NOME DO SERVIDOR: RAIMUNDA DE LIMA SILVA FILHA
CARGO: COORDENADOR ADMINISTRATIVO DE CAMPUS DE INTERIORIZAÇÃO - PARAGOMINAS
FORMA DE ADMISSÃO: COMISSIONADO
DATA DE ADMISSÃO: 03.05.2017

ATO: PORTARIA N° 768/19, DE 11 DE MARÇO DE 2019
TERMINO DO VÌNCULO: a contar de 01.03.2019
MOTIVO: Exoneração de cargo em comissão
ORGÃO: UNIVERSIDADE DO ESTADO DO PARÁ
NOME DO SERVIDOR: ANTONIO CARLOS RIBEIRO SILVA JUNIOR
CARGO: COORDENADOR ADMINISTRATIVO DE CAMPUS DA CAPITAL – CAMPUS I
FORMA DE ADMISSÃO: COMISSIONADO
DATA DE ADMISSÃO: 01.09.2017

ATO: PORTARIA N° 769/19, DE 11 DE MARÇO DE 2019
TERMINO DO VÌNCULO: a contar de 01.03.2019
MOTIVO: Exoneração de cargo em comissão
ORGÃO: UNIVERSIDADE DO ESTADO DO PARÁ
NOME DO SERVIDOR: MARCIA HELENA RAPOSO MOTA
CARGO: ASSESSOR DE PLANEJAMNETO E FINANÇAS (CAMPUS I/CCSE)
FORMA DE ADMISSÃO: COMISSIONADO
DATA DE ADMISSÃO: 01.03.2013

ATO: PORTARIA N° 773/19, DE 11 DE MARÇO DE 2019
TERMINO DO VÌNCULO: a contar de 03.01.2019
MOTIVO: Exoneração de cargo em comissão
ORGÃO: UNIVERSIDADE DO ESTADO DO PARÁ
NOME DO SERVIDOR: ISMAEL MATOS DA SILVA
CARGO: CHEFE DO DEPARTAMENTO DE CIENCIAS SOCIAIS APLICADA
FORMA DE ADMISSÃO: COMISSIONADO
DATA DE ADMISSÃO: 01.04.2016
RUBENS CARDOSO DA SILVA
ORDENADOR

Protocolo: 414301

ERRATA

ERRATA –TÉRMINO DE VÍNCULO SERVIDOR
NÚMERO DA PUBLICAÇÃO: 413721
DOE: 33.824 DE 14.03.2019
ATO: PORTARIA N° 647/19, DE 27 DE FEVEREIRO DE 2019
TERMINO DO VÌNCULO: a contar de 18.01.2019
MOTIVO: Rescisão Contratual
ORGÃO: UNIVERSIDADE DO ESTADO DO PARÁ
NOME DO SERVIDOR: MARCELA RODRIGUES DOS SANTOS
CARGO: PROFESSOR SUBSTITUTO
FORMA DE ADMISSÃO: TEMPORÁRIO
DATA DE ADMISSÃO: 01.08.2017
RUBENS CARDOSO DA SILVA
ORDENADOR

Protocolo: 414303

DISPENSA DE LICITAÇÃO

TERMO DE DISPENSA DE PROCESSO LICITATÓRIO
PROCESSO: 2019/12597
Nº DA DISPENSA: 04/2019
DATA DA ASSINATURA: 13/03/2019
PARTES/ CONTRATADA: BARROS E NASCIMENTO COMÉRCIO DE ALIMENTOS LTDA
OBJETO: contratação de empresa especializada no fornecimento de forma parcelada de gêneros alimentícios perecíveis e não perecíveis, para atender as necessidades dos docentes itinerantes do campus VIII - Marabá, na casa dos professores.
ENDEREÇO: Av. Paraíso, SN, Quadra 04, Lote 16ª. Independência. CEP: 68.501-080. Marabá/PA.
VALOR: R$ 24.578,99 (vinte e quatro mil quinhentos e setenta e oito reais e noventa e nove centavos).
DOTAÇÃO ORÇAMENTÁRIA: 74201.12.364.1448.8582
FONTE DE RECURSO: 0102
ELEMENTO DA DESPESA: 339030
FUNDAMENTO LEGAL: art. 24, IV, da Lei nº 8.666/93
ORDENADOR RESPONSÁVEL: RUBENS CARDOSO DA SILVA
TERMO DE RATIFICAÇÃO DE DISPENSA DE PROCESSO LICITATÓRIO
O Reitor da Universidade do Estado do Pará – UEPA, no uso de suas atribuições legais, resolve RATIFICAR a DISPENSA de processo licitatório para contratação da empresa BARROS E NASCIMENTO COMÉRCIO DE ALIMENTOS LTDA para fornecimento de forma parcelada de gêneros alimentícios perecíveis e não perecíveis, para atender as necessidades dos docentes itinerantes do campus VIII - Marabá, na casa dos professores, conforme especificações constantes do Termo de Referência, a ser realizado no município de Marabá/PA e com fundamento legal no art. 24, IV, da Lei nº 8.666/93.
Belém, 15 de março de 2019.
RUBENS CARDOSO DA SILVA
Reitor da Universidade do Estado do Pará

Protocolo: 414091

SUPRIMENTO DE FUNDO

PORTARIA N° 839/2019, DE 14 DE MARÇO DE 2019.
Prazos: Para aplicação 30 (trinta) dias a contar da data de pagamento,
Para prestação de contas 15 (quinze) dias após a aplicação.
Cargo: AGENTE ADMINISTRATIVO C
Nome: THAMYRES LIRA FALCAO
Matrícula Funcional: 57202698/ 1
Valor: R$ 4.000,00
Prog. de Trabalho: 74201 12 364 1448 8472
Fonte: 0269
339030_ R$3.000,00
339039_ R$1.000,00

PORTARIA N° 840/2019, DE 14 DE MARÇO DE 2019.
Prazos: Para aplicação 30 (trinta) dias a contar da data de pagamento,
Para prestação de contas 15 (quinze) dias após a aplicação.
Cargo: COORD ADMINISTRATIVO DO CENTRO DE SAÚDE
Nome: MASAAKI BRASIL IIDA
Matrícula Funcional: 57209302/ 1
Valor: R$ 4.000,00
Prog. de Trabalho: 74201 12 364 1448 8472
Fonte: 0269
339030_ R$3.000,00
339039_ R$1.000,00
Ordenador Responsável
RUBENS CARDOSO DA SILVA
Reitor da Universidade do Estado do Pará.

Protocolo: 414308

DIÁRIA

CONCESSÃO DE DIÁRIAS
(ART. 145, § 1º E ART. Nº 146 DA LEI N.º 5.810, DE 24.01.1994)
PORTARIA N° 821/19 DE 13 DE MARÇO DE 2019
Fund. Legal: art. 145, § 1º e art. nº 146 da Lei n.º 5.810, de 24.01.1994
OBJETIVO: ministrar disciplina
ORIGEM: BELÉM-PA
DESTINO: IGARAPE-AÇU-PA
NOME DO SERVIDOR: ELIANA CELIA SILVA CARNEIRO
CARGO: PROFESSOR SUBSTITUTO
FUNCIONAL: 55590119-3
DATA INICIO: 08.01.2019
DATA TÉRMINO: 25.01.2019
QUANTIDADE: 17 e ½(dezessete e meia)
PORTARIA N° 822/19 DE 13 DE MARÇO DE 2019
Fund. Legal: art. 145, § 1º e art. nº 146 da Lei n.º 5.810, de 24.01.1994
OBJETIVO: ministrar disciplina
ORIGEM: BELÉM-PA
DESTINO: REDENÇAO-PA
NOME DO SERVIDOR: GILBERTO NERINO DE SOUZA JUNIOR
CARGO: PROFESSOR SUBSTITUTO
FUNCIONAL: 5947064-1
DATA INICIO: 19.03.2019
DATA TÉRMINO: 07.04.2019
QUANTIDADE: 19 e ½(dezenove e meia)
PORTARIA N° 823/19 DE 13 DE MARÇO DE 2019
Fund. Legal: art. 145, § 1º e art. nº 146 da Lei n.º 5.810, de 24.01.1994
OBJETIVO: realizar visita técnica ao Liceu
ORIGEM: BELÉM-PA
DESTINO: BRAGANÇA-PA
NOME DO SERVIDOR: ANIELSON COSTA FERREIRA
CARGO: PROFESSOR SUBSTITUTO
FUNCIONAL: 57196537-5
DATA INICIO: 18.02.2019
DATA TÉRMINO: 20.02.2019
QUANTIDADE: 01 (uma)
PORTARIA N° 824/19 DE 13 DE MARÇO DE 2019
Fund. Legal: art. 145, § 1º e art. nº 146 da Lei n.º 5.810, de 24.01.1994
OBJETIVO: realizar visita técnica ao Liceu
ORIGEM: BELÉM-PA
DESTINO: BRAGANÇA-PA
NOME DO SERVIDOR: ORILEIDE MATOS MORAES
CARGO: AGENTE ADMINISTRATIVO
FUNCIONAL: 55586554-4
DATA INICIO: 18.02.2019
DATA TÉRMINO: 20.02.2019
QUANTIDADE: 01 (uma)
PORTARIA N° 825/19 DE 13 DE MARÇO DE 2019
Fund. Legal: art. 145, § 1º e art. nº 146 da Lei n.º 5.810, de 24.01.1994
OBJETIVO: ministrar disciplina pelo PARFOR
ORIGEM: BELÉM-PA
DESTINO: SALVATERRA-PA
NOME DO SERVIDOR: RAIMUNDO MIGUEL DOS REIS PEREIRA
CARGO: PROFESSOR ASSISTENTE
FUNCIONAL: 80845756-4
DATA INICIO: 01.02.2019
DATA TÉRMINO: 09.02.2019
QUANTIDADE: 08 e ½(oito e meia)
PORTARIA N° 826/19 DE 13 DE MARÇO DE 2019
Fund. Legal: art. 145, § 1º e art. nº 146 da Lei n.º 5.810, de 24.01.1994
OBJETIVO: ministrar disciplina
ORIGEM: BELÉM-PA
DESTINO: REDENÇÃO-PA
NOME DO SERVIDOR: SYGLEA REJANE MAGALHAES LOPES
CARGO: PROFESSOR SUBSTITUTO
FUNCIONAL: 5562872-4
DATA INICIO: 06.03.2019
DATA TÉRMINO: 30.03.2019
QUANTIDADE: 24 e ½(vinte quatro e meia)
PORTARIA N° 827/19 DE 13 DE MARÇO DE 2019
Fund. Legal: art. 145, § 1º e art. nº 146 da Lei n.º 5.810, de 24.01.1994
OBJETIVO: ministrar disciplina
ORIGEM: BELÉM-PA
DESTINO: CAMETA-PA
NOME DO SERVIDOR: MILENE VASCONCELOS LEAL
CARGO: PROFESSOR SUBSTITUTO
FUNCIONAL: 5912300-2
DATA INICIO: 03.02.2019
DATA TÉRMINO: 17.02.2019
QUANTIDADE: 14 e ½(quatorze e meia)
PORTARIA N° 828/19 DE 13 DE MARÇO DE 2019
Fund. Legal: art. 145, § 1º e art. nº 146 da Lei n.º 5.810, de 24.01.1994
OBJETIVO: ministrar disciplina
ORIGEM: BELÉM-PA
DESTINO: SÃO MIGUEL DO GUAMA-PA
NOME DO SERVIDOR: ISABELLA VIVIANNY SANTANA HEINEN
CARGO: PROFESSOR SUBSTITUTO
FUNCIONAL: 5898420-2
DATA INICIO: 24.03.2019
DATA TÉRMINO: 09.04.2019
QUANTIDADE: 16 e ½(dezesseis e meia)
PORTARIA N° 829/19 DE 13 DE MARÇO DE 2019
Fund. Legal: art. 145, § 1º e art. nº 146 da Lei n.º 5.810, de 24.01.1994
OBJETIVO: ministrar disciplina pelo PARFOR
ORIGEM: BELÉM-PA
DESTINO: SALVATERRA-PA
NOME DO SERVIDOR: IZABEL SANTOS DA CRUZ
CARGO: PROFESSOR ASSISTENTE
FUNCIONAL: 5183472-2
DATA INICIO: 08.02.2019
DATA TÉRMINO: 16.02.2019
QUANTIDADE: 08 e ½(oito e meia)
PORTARIA N° 830/19 DE 13 DE MARÇO DE 2019
Fund. Legal: art. 145, § 1º e art. nº 146 da Lei n.º 5.810, de 24.01.1994
OBJETIVO: ministrar disciplina
ORIGEM: BELÉM-PA
DESTINO: SÃO MIGUEL DO GUAMA -PA
NOME DO SERVIDOR: WLADIRSON RONNY DA SILVA CARDOSO
CARGO: PROFESSOR AUXILIAR
FUNCIONAL: 5894703-2
DATA INICIO: 24.03.2019
DATA TÉRMINO: 14.04.2019
QUANTIDADE: 21 e ½(vinte e meia)
PORTARIA N° 831/19 DE 13 DE MARÇO DE 2019
Fund. Legal: art. 145, § 1º e art. nº 146 da Lei n.º 5.810, de 24.01.1994
OBJETIVO: ministrar disciplina
ORIGEM: BELÉM-PA
DESTINO: CASTANHAL-PA
NOME DO SERVIDOR: CARLOS SOCORRO GUERREIRO VAZ
CARGO: PROFESSOR ASSISTENTE
FUNCIONAL: 5787920-2
DATA INICIO: 25.03.2019
DATA TÉRMINO: 23.04.2019
QUANTIDADE: 9 e ½(nove e meia)
NEIVALDO FIALHO DO NASCIMENTO
ORDENADOR

Protocolo: 414287

OUTRAS MATÉRIAS

EXTRATO PROJUR
ADITIVO AO TERMO DE CONTRATO
PROCESSO Nº 2018/505093-UEPA / 2017/14365-UEPA (original)
Nº DO CONTRATO/EXERCÍCIO: 011/2017
Nº TERMO: 02
CLASSIFICAÇÃO: Outros
DATA DE ASSINATURA: 11.03.2019
MOTIVO: Prorrogação de Vigência.
JUSTIFICATIVA: Aquisição de assinatura anual do periódico "O Diário do Pará", para atender as necessidades institucionais da Universidade do Estado do Pará.
INÍCIO DA VIGÊNCIA: 20.03.2019
TÉRMINO DA VIGÊNCIA: 19.03.2020.
FORO: BELÉM/PA
ORÇAMENTO
Funcional Programática: 74201.12.122.1448.8465
Elemento de Despesa: 339039
Fonte: 0102.
CONTRATADO
PERSONALIDADE: Jurídica
NOME: BWB NEGÓCIOS PUBLICITÁRIOS LTDA - EPP
CEP: 66.053-090
LOGRADOURO: Rua Gaspar Viana,
BAIRRO: Reduto
CIDADE: Belém
UF: PA
NÚMERO: 773
FONE: (91) 4006-8000
ORDENADOR
NOME: RUBENS CARDOSO DA SILVA

Protocolo: 414221

EXTRATO DO EDITAL Nº 19/ 2019- UEPA
PROCESSO SELETIVO SIMPLIFICADO PARA A RESIDÊNCIA MULTIPROFISSIONAL EM ONCOLOGIA DO BAIXO AMAZONAS
A Universidade do Estado do Pará – UEPA e o Hospital Regional do Baixo Amazonas do Pará Dr. Waldemar Penna (HRBA), através do Centro de Ciências Biológicas e da Saúde/CCBS/UEPA tornam público que estão abertas as inscrições ao Processo Seletivo Simplificado para o preenchimento de vagas no Programa de Residência Multiprofissional em Oncologia do Baixo Amazonas, para início em março do ano de 2019, nas áreas de Enfermagem, Farmácia, Fisioterapia, Nutrição, Psicologia e Terapia Ocupacional.
Os candidatos deverão ter curso de graduação em Instituições de Ensino Superior oficiais e reconhecidos pelo MEC ou portadores de diploma revalidado por Universidade Pública e brasileira de acordo com legislação vigente e demais normas estabelecidas pela Comissão Nacional de Residência Multiprofissional em Saúde - CNRMS e Comissão de Residência Multiprofissional em Saúde – COREMU. As inscrições serão realizadas exclusivamente via online no site www2.uepa.br/psremus2019-2, no período de 15/03 a 18/03/2019.
Belém, 14 de março de 2019.
RUBENS CARDOSO DA SILVA
Reitor da Universidade do Estado do Pará

Protocolo: 414060

EXTRATO DO EDITAL N° 020/2019 – UEPA

PROCESSO SELETIVO PARA PIANISTA DO PROJETO MADRIGAL DA UEPA

A Universidade do Estado do Pará – UEPA, por meio da Pró-Reitoria de Extensão e o Núcleo de Arte e Cultura - NAC, torna público o Processo Seletivo para Pianista do Projeto "Madrigal da UEPA" e comunica a sociedade civil que as inscrições estarão abertas no período de 15 a 21 de março de 2019.

O Edital, na íntegra, está disponível no site: www.uepa.br.

Mais informações poderão ser obtidas através do telefone (91) 3222-8188 e e-mail: uepa.nac@gmail.com.

Belém, 15 de março de 2019.

RUBENS CARDOSO DA SILVA

Reitor da Universidade do Estado do Pará

Protocolo: 414277

CONVOCAÇÃO PARA OS ALUNOS QUE EXCEDERAM, O PERÍODO MÁXIMO DE INTEGRALIZAÇÃO DO CURSO

Com base no Artigo 24, da Resolução Nº 3372/18-CONSUN, ficam os alunos abaixo citados CONVOCADOS a comparecerem à Coordenação de Apoio e Desenvolvimento ao Ensino, Pesquisa, Extensão e Pós-Graduação – COAD, no prazo de 10(dez) dias corridos a contar da data de publicação deste Edital, a fim de apresentar sua pretensão de integralização do curso e as razões do não cumprimento do tempo legal máximo de permanência.

CAMPUS I - CCSE- BELÉM			
CURSO	MATRICULA	NOME	ANO DE INGRESSO
Educação Inclusiva e Ensino da Matemática	20127923002	Adriana Patrícia da Gama Marques	2012
	20127923003	Aldenisia Costa Morais	2012
	20127923004	Aliane Teixeira Gemaque	2012
	20127923006	Ana Paula de Jesus Souza	2012
	20127923007	Andrea Batista dos Santos	2012
	20127923008	Andrea de Lima Cardoso	2012
	20127923009	Benedito Cleto de Lima Gama Junior	2012
	20127923010	Bianca Costa Matni	2012
	20127923012	Carlos Henrique Batista Luz	2012
	20127923013	Carmen Lucia Freitas da Silva Ribeiro	2012
	20127923015	Debora Deliana Tavares Macedo	2012
	20127923019	Georgia Kariny Martins Sodré	2012
	20127923020	Ivaneide De Lima Rodrigues	2012
	20127923021	Jarbas Rodrigues da Cruz	2012
	20127923022	Joao Carlos Correa Amador	2012
	20127923023	Katia Bulhões Pinheiro	2012
	20127923024	Leidiane Maria Nascimento Ferreira	2012
	20127923026	Luciana a Silva Morais	2012
	20127923027	Lucileide Oliveira Reis	2012
	20127923028	Maili Bernadeth Assunção Veiga	2012
	20127923029	Maria de Nazaré Cunha Bastos	2012
	20127923032	Paulo Eduardo Maciel De Oliveira	2012
	20127923034	Rosangela do Socorro Nascimento Oliveira	2012
	20127923035	Rose Mary Bonfim Santos	2012
	20127923036	Sandra Roberta Albarado da Paixão	2012
	20127923037	Sonia Maria Pantoja Barros Cabral	2012
	20127923038	Suelem Barbosa Gomes	2012
	20127923040	Tatiana Nazaré de Carvalho Artur	2012
Educação Matemática	20157907001	Breno Gomes de Souza	2105
	20157907003	Claudio Rumeniggue Martins e Silva	2015
	20157907005	Eder Raimundo Almeida da Silva	2015
	20157907006	Edmilson Moraes de Souza	2015
	20157907008	Elida de Sousa Peres	2015
	20157907011	Iana Santos Ferreira	2015
	20157907015	Jessica Cristina Nunes Carvalho	2015
	20157907016	Jonathan da Silva Cardozo	2015
	20157907017	Jose dos Santos Guimaraes Filho	2015
	20157907018	Kamila Souza dos Santos	2015
	20157907019	Kamilly Suzany Felix Alves	2015
	20157907020	Lailson Azevedo dos Santos	2015
	20157907022	Lilia Cristina dos Santos Diniz Alves	2015
	20157907023	Lilian Pantoja Barreto	2015
	20157907024	Lucas dos Santos Araújo	2015
	20157907024	Lucas dos Santos Araújo	2015
	20157907028	Marcielle Monteiro de Sousa	2015
	20157907029	Marcilia da Silva Iwabuchi	2015
	20157907030	Millena Lopes de Paula Silva	2015
	20157907034	Renata Cristina Alves Matni	2015
	20157907036	Ruan Lobato Guedes	2015
	20157906037	Nathalia Moraes Moreira	2015
	20157906038	Pamella Almeida Chagas	2015
	20157906039	Poliana Santos Da Silva	2015
	20157906040	Priscila Da Silva Lobo	2015
	20157906042	Suzele Fabiane Da Silva Costa	2015
	20157906044	Tamilis Silva Da Costa	2015

CAMPUS XIX - SALVATERRA			
Educação Matemática	20147662003	Angélica Novaes de Assis	2014
	20147662004	Armando Melo da Silva Junior	2014
	20147662007	Edielma dos Santos Ferreira	2014
	20147662008	Edinea Monteiro dos Santos	2014
	20147662009	Elaine Ferreira Macedo	2014
	20147662010	Elen Cristina Pimentel Santos	2014
	20147662011	Eliane Dos Santos da Conceição	2014
	20147662015	Jaelson Da Silva Silveira Moraes	2014
	20147662016	Janice Moraes Dos Santos	2014
	20147662017	Jerffeson Lauro Ferreira Dantas	2014
	20147662021	Magno Dos Santos Cardoso	2014
	20147662023	Marcela Caroline Goncalves Pereira	2014
	20147662022	Marc Santos Peyrerol	2014
	20147662028	Raimunda Beatriz Pena Dos Santos	2014
	20147662029	Raimunda Rosileide Pedrosa Pena	2014
	20147662032	Rubenilson Lima de Oliveira	2014
	20147662034	Solange de Deus da Luz Fagundes	2014
	20147662035	Wilma Nazare Maciel Dias	2014
CAMPUS XI - SÃO MIGUEL DO GUAMA			
Fundamentos daMatemática Elementar	20167058003	Alailson Monteiro Araújo	2016
	20167058040	Ana Claudia da Silva Barbosa Farias	2016
	20167058006	Antônio Saulo Santana Freitas	2016
	20167058007	Antônio Sidiney da Costa Oliveira	2016
	20167058008	Arivelton Ribeiro Lima	2016
	20167058009	Bruna Rafaela da Silva Pinto	2016
	20167058010	Carlena de Kassia Da Silva E Silva	2016
	20167058012	Danilo de Santana Rito	2016
	20167058016	Eliane Correa Azevedo Pinto	2016
	20167058021	Jessica Ribeiro Andrade	2016
	20167058022	Jocimar Gomes Duarte Junior	2016
	20167058026	Lidiane de Souza Soares	2016
	20167058036	Raimundo Carlos dos Santos Resuenho	2016
	20167058037	Raimundo Moura Barbosa	2016
	20167058038	Rangel Dos Santos Cruz	2016
	20167058039	Samy de Sousa Lourenco	2016
	20167058041	Sebastiao Carlos de Oliveira Mendes	2016
	20167058044	Vanessa Soares Pinto	2016

Esta Convocação entre em vigor na data de sua publicação, revogada as disposições em contrário.
Belém,15 de março de 2019.

Protocolo: 414316

EXTRATO PROJUR
ADITIVO AO TERMO DE CONTRATO
PROCESSO Nº 2018/505084-UEPA 2012/177577-UEPA (ORIGINAL)
Nº DO CONTRATO/EXERCÍCIO: 005/2014
Nº TERMO: 05

CLASSIFICAÇÃO: Outros
DATA DE ASSINATURA: 11.03.2019
MOTIVO: Prorrogação de Vigência.
JUSTIFICATIVA: prorrogação de vigência do Contrato nº 005/2014, referente a contratação de empresa especializada no fornecimento de gêneros alimentícios para atendimento de necessidades dos docentes do Núcleo de Paragominas/UEPA.
INÍCIO DA VIGÊNCIA: 21.03.2019
TÉRMINO DA VIGÊNCIA: 20.03.2020.
FORO: BELÉM/PA
ADITIVOS ANTERIORES
Nº do aditivo: 04
DATA DA PUBLICAÇÃO NO DOE: 21/03/2018
DATA DA ASSINATURA: 14/03/2018
CONTRATADO
PERSONALIDADE: JURÍDICA
NOME: MERCEARIA CAPIXABA LTDA – ME
LOGRADOURO: na Rua Marechal Rondon, nº 138
BAIRRO: centro
CIDADE: Paragominas
UF: PA
FONE: (91) 3729-3934
ORDENADOR
NOME: RUBENS CARDOSO DA SILVA

Protocolo: 414206

EXTRATO PROJUR
ADITIVO AO TERMO DE CONTRATO
Nº DO CONTRATO/EXERCÍCIO: 008/2017
Nº TERMO: 2

CLASSIFICAÇÃO: outros
DATA DE ASSINATURA: 11.03.2019
MOTIVO: Prorrogação de Vigência.
JUSTIFICATIVA: Prorrogação de vigência, do contrato nº 008/2017-UEPA, referente a prestação de serviços de sistema de gestão de abastecimento de combustível de unidades consumidoras, customizado e gerido pela Administração pública Estadual, com a utilização de cartão magnético e com fornecimento contínuo e ininterrupto de combustível, através de rede de postos credenciados de abastecimento para entes do estado.
INÍCIO DA VIGÊNCIA: 15.03.2019
TÉRMINO DA VIGÊNCIA: 14.03.2020
FORO: BELÉM/PA
ORÇAMENTO
PROGRAMA DE TRABALHO – 74201.12.122.1297.4668
FONTE – 0102
NATUREZA DA DESPESA – 339030
CONTRATADO
PERSONALIDADE: JURÍDICA
NOME: EMPRESA TICKET SOLUÇÕES HDFGT S/A
LOGRADOURO: Rua Machado de Assis, Edifício 2
BAIRRO: Santa Lúcia
NÚMERO: 50
CEP: 93.700-000
CIDADE: Campo Bom
UF: RS
ORDENADOR
NOME: RUBENS CARDOSO DA SILVA

Protocolo: 414214

EXTRATO PROJUR
ADITIVO AO TERMO DE CONTRATO

PROCESSO Nº 2019/63460-UEPA / 2015/456902-UEPA (ORIGINAL)
Nº DO CONTRATO/EXERCÍCIO: 022/2016
Nº TERMO: 08
CLASSIFICAÇÃO: Obra
DATA DE ASSINATURA: 13/03/201919
MOTIVO: Vigência
JUSTIFICATIVA: Prorrogação do prazo de vigência da execução, pela CONTRATADA, de Construção da Quadra Poliesportiva Coberta do Campus VII – Conceição do Araguaia/UEPA, por mais 120 (cento e vinte) dias.
VALOR DO TERMO: R$- 0,00
INÍCIO DA VIGÊNCIA: 15.03.2019
TÉRMINO DA VIGÊNCIA: 14.07.2019.
FORO: BELÉM/PA
CONTRATADO
PERSONALIDADE: Jurídica
NOME: JN PRESTAÇÃO DE SERVIÇOS LTDA-ME
CEP: 68.540-000
LOGRADOURO: Avenida Joaquim Lima
BAIRRO: São Luiz II
CIDADE: Conceição do Araguaia/PA
UF: PA
NÚMERO: 3345
ORDENADOR
NOME: RUBENS CARDOSO DA SILVA

Protocolo: 414248

SECRETARIA DE ESTADO DE ASSISTÊNCIA SOCIAL, TRABALHO, EMPREGO E RENDA

DESIGNAR SERVIDOR

PORTARIA Nº 131, DE 20 DE FEVEREIRO DE 2019.

O SECRETÁRIO DE ESTADO DE ASSISTÊNCIA SOCIAL, TRABALHO, EMPREGO E RENDA, no uso de suas atribuições que foram delegadas através do Decreto s/n de 01 de Janeiro de 2019, publicado no DOE nº 33.771, de 02 de Janeiro de 2019.
CONSIDERANDO o disposto no art. 67, § 1° e § 2° da Lei Federal n° 8.666/93, de 21 de junho de 1993, e suas alterações,
RESOLVE:
I – DESIGNAR a servidora Maria do Socorro Menezes de Almeida, matricula nº 5116309, ocupante do cargo de Agente de Artes Praticas, lotada na Gerência de Transporte – DAF/GT/SEASTER, para atuar como Fiscal Titular, do Contrato Administrativo nº 51/2018/SEASTER, celebrado com a MAPFRE SEGUROS GERAIS S/A, cujo tem por objeto a prestação de serviços de seguro total de automóveis para 13 (treze) veículos pertencentes a frota do SINE/PA, em conformidade com o disposto na PORTARIA Nº 55/2013, de 22 de janeiro de 2013 da Secretaria de Estado de Assistência Social do Estado do Pará e com o Decreto Estadual nº 870, de 04 de outubro de 2013.
II – Esta Portaria entra em vigor a partir da presente data.
III – Registre-se, Publique-se e Cumpra-se.
Belém (PA), 20 de Fevereiro de 2019.
INOCENCIO RENATO GASPARIM
SECRETÁRIO DE ESTADO DE ASSISTÊNCIA SOCIAL, TRABALHO, EMPREGO E RENDA

PORTARIA Nº 134, DE 20 DE FEVEREIRO DE 2019.

O SECRETÁRIO DE ESTADO DE ASSISTÊNCIA SOCIAL, TRABALHO, EMPREGO E RENDA, no uso de suas atribuições que foram delegadas através do Decreto s/n de 01 de Janeiro de 2019, publicado no DOE nº 33.771, de 02 de Janeiro de 2019.
CONSIDERANDO o disposto no art. 67, § 1° e § 2° da Lei Federal n° 8.666/93, de 21 de junho de 1993, e suas alterações,
RESOLVE:
I – DESIGNAR a servidora Elisangela Martins da Silva matricula nº 57234466/1 ocupante do cargo de Agente Administrativo, lotada na Diretoria de Renda, Cidadania e Combate a Pobreza-DRCCP/SEASTER para atuar como Fiscal Titular do Contrato Administrativo nº66/2018/SEASTER, celebrado com a empresa L.C.F. DA SILVA SERVIÇOS FUNERARIOS -EIRELLI , cujo tem por objeto a contratação de empresa especializada para prestar serviço de assistência funerária e traslado ,por via rodoviária, aérea e fluvial ,no âmbito Estadual e Nacional ,para atender a Secretaria de Estado de Assistência Social, Trabalho, Emprego e Renda –SEASTER ,em conformidade com o disposto na PORTARIA Nº 55/2013, de 22 de janeiro de 2013 da Secretaria de Estado de Assistência Social do Estado do Pará e com o Decreto Estadual nº 870, de 04 de outubro de 2013.
II – Esta Portaria entra em vigor a partir da presente data.
III – Registre-se, Publique-se e Cumpra-se.
Belém (PA), 20 de Fevereiro de 2019.
INOCENCIO RENATO GASPARIM
SECRETÁRIO DE ESTADO DE ASSISTÊNCIA SOCIAL, TRABALHO, EMPREGO E RENDA

PORTARIA Nº 190, DE 07 DE MARÇO DE 2019.

O SECRETÁRIO DE ESTADO DE ASSISTÊNCIA SOCIAL, TRABALHO, EMPREGO E RENDA, no uso de suas atribuições que foram delegadas através do Decreto s/n de 01 de Janeiro de 2019, publicado no DOE nº 33.771, de 02 de Janeiro de 2019.
CONSIDERANDO o disposto no art. 67, § 1° e § 2° da Lei Federal n° 8.666/93, de 21 de junho de 1993, e suas alterações,
RESOLVE:
I – DESIGNAR a servidora Maria do Socorro Menezes de Almeida, matricula nº 5116309/1, ocupante do cargo de Agente de Artes Praticas, e Altair Pantoja Nonato Correa, matricula n° 3212220/1 ,ocupante do Cargo de auxiliar Técnico, ambos lotados na Gerencia de Trasporte - GT, em SUBSTITUIÇÃO a servidora Neusa Cardoso Bitancourt, matricula n° 4008960/2 ,ocupante do Cargo de Auxiliar de Cadastro ,para atuarem respectivamente como Fiscal Titular e suplente dos Contratos Administrativos nº 15/2016/SEASTER e 064/2018/SEASTER celebrado com a EMPRESA DINASTIA VIAGENS E TURISMO LTDA-EPP cujo tem por objeto a prestação de serviços de agenciamento de emissão de bilhetes de passagem aéreas regionais, nacionais e internacionais, rodoviárias interestaduais e intermunicipais, fluviais e rodofluviais intermunicipais e serviços correlatos de agenciamento de hospedagem, hoteleira nacional e internacional, serviços de agenciamento para fretamento de aeronaves ,ônibus e vans, lanchas tipo voadeira e barcos tipo regional, em conformidade com o disposto na PORTARIA Nº 55/2013, de 22 de janeiro de 2013 da Secretaria de Estado de Assistência Social do Estado do Pará e com o Decreto Estadual nº 870, de 04 de outubro de 2013.
II – Esta Portaria entra em vigor a partir da presente data.
III – Registre-se, Publique-se e Cumpra-se.
Belém (PA), 07 de Março de 2019.
INOCENCIO RENATO GASPARIM
SECRETÁRIO DE ESTADO DE ASSISTÊNCIA SOCIAL, TRABALHO, EMPREGO E RENDA

Protocolo: 414462

TERMO ADITIVO A CONTRATO

6º TERMO ADITIVO AO CONTRATO ADMINISTRATIVO Nº 07/2016/SEASTER

Objeto: prorrogação da vigência por mais 60 (sessenta) dias.
Data da Assinatura: 28/02/2019.
Vigência: 28/02/2019 à 29/04/2019
Orçamento: Funcional Programática: 43.101.09.122.1297 / 43101.08.244.1443.8398 / 43104.08.244.1443.8385 / 87101.08.244.1443.8389
Ação Detalhada: 189.517 / 201.373 / 253.937 / 253.938 / 243.078 / 243.153
Fonte: 0101006360 / 0166006360 / 0107006360 / 0139002989 / 0107006360 / 0139002241
Elemento de Despesa: 3390.37
Valor Mensal: R$ 388.319,53
Valor Global: R$ 776.639,06
Contratado: KAPA CAPITAL LTDA ME
End. Rod. Mario Covas, Loteamento Parque dos Coqueiros, nº 17, Bairro do Coqueiro, Ananindeua/PA.
CEP 67.115-000
Ordenador de Despesa: Inocêncio Renato Gasparim.

Protocolo: 414056

5º TERMO ADITIVO AO CONTRATO ADMINISTRATIVO Nº 01/2016/SEASTER

Objeto: a repactuação no percentual de 3% por força de norma de convenção coletiva de trabalho 2018 e prorrogação do prazo de vigência por 10 (dez) meses.
Data da Assinatura: 20/12/2018.
Vigência: 20/01/2019 à 19/11/2019
Orçamento: Funcional Programática: 43.101.08.122.1297.8338 / 43101.08.244.1443.8398 / 43.101.11.333.1436.8355 / 43.101.11.333.1436.8358 / 87101.08.244.1443.8389 / 87101.08.244.1443.8387 / 87101.08.242.1443.8387 / 87101.08.242.1443.8390 / 87101.08.032.1443.8402.
Ação Detalhada: 189.517 / 201.373 / 233.034 / 244.899 / 186.795 / 228.000 / 233.296 203.644
Fonte: 0101006361 /0107006361
Elemento de Despesa: 3390.37
Contratado: KAPA CAPITAL LTDA ME
End. Rod. Mario Covas, Loteamento Parque dos Coqueiros, nº 17, Bairro do Coqueiro, Ananindeua/PA.
CEP 67.115-000
Ordenador de Despesa: Inocêncio Renato Gasparim.

Protocolo: 414208

TERMO DE COOPERAÇÃO TÉCNICA

TERMO DE COMPROMISSO Nº 11/2019/SEASTER – SANTA MARIA DO PARÁ

Objeto: estabelecer pacto de Cooperação Técnica e de co-responsabilidade logística e operativa entre Compromitente/SEASTER e a Compromissária/Prefeitura Municipal, a fim de garantir o cumprimento das exigências legais, sistemáticas e operacionais para a execução do "Programa de Aquisição de Alimentos-PA" - Execução Estadual 2019, na modalidade "Compra com Doação Simultânea" (aquisição de produtos oriundos da agricultura familiar local para doação a entidades socioassitenciais municipais, para migração da situação de insegurança alimentar e nutricional dos usuários da rede do Sistema Único de Assistência Social-SUAS).
Data da Assinatura: 19/02/2019.
Vigência: 19/02/2019 à 18/02/2020
Município Beneficiário: SANTA MARIA DO PARÁ
CNPJ: 05.049.174/0001-34
Ordenador de Despesa: Inocêncio Renato Gasparim.

Protocolo: 414153

TERMO DE COMPROMISSO Nº 15/2019/SEASTER – IRITUIA

Objeto: estabelecer pacto de Cooperação Técnica e de co-responsabilidade logística e operativa entre Compromitente/SEASTER e a Compromissária/Prefeitura Municipal, a fim de garantir o cumprimento das exigências legais, sistemáticas e operacionais para a execução do "Programa de Aquisição de Alimentos-PA" - Execução Estadual 2019, na modalidade "Compra com Doação Simultânea" (aquisição de produtos oriundos da agricultura familiar local para doação a entidades socioassitenciais municipais, para migração da situação de insegurança alimentar e nutricional dos usuários da rede do Sistema Único de Assistência Social-SUAS).
Data da Assinatura: 19/02/2019.
Vigência: 19/02/2019 à 18/02/2020
Município Beneficiário: IRITUIA
CNPJ: 05.193.123/0001-00
Ordenador de Despesa: Inocêncio Renato Gasparim.

Protocolo: 414160

TERMO DE COMPROMISSOP Nº 12/2019/SEASTER – SÃO MIGUEL DO GUAMÁ

Objeto: estabelecer pacto de Cooperação Técnica e de co-responsabilidade logística e operativa entre Compromitente/SEASTER e a Compromissária/Prefeitura Municipal, a fim de garantir o cumprimento das exigências legais, sistemáticas e operacionais para a execução do "Programa de Aquisição de Alimentos-PA" - Execução Estadual 2019, na modalidade "Compra com Doação Simultânea" (aquisição de produtos oriundos da agricultura familiar local para doação a entidades socioassitenciais municipais, para migração da situação de insegurança alimentar e nutricional dos usuários da rede do Sistema Único de Assistência Social-SUAS).
Data da Assinatura: 19/02/2019.
Vigência: 19/02/2019 à 18/02/2020
Município Beneficiário: SÃO MIGUEL DO GUAMÁ
CNPJ: 05.193.073/0001-60
Ordenador de Despesa: Inocêncio Renato Gasparim.

Protocolo: 414154

TERMO DE COMPROMISSO Nº 16/2019/SEASTER – ELDORADO DOS CARAJÁS

Objeto: estabelecer pacto de Cooperação Técnica e de co-responsabilidade logística e operativa entre Compromitente/SEASTER e a Compromissária/Prefeitura Municipal, a fim de garantir o cumprimento das exigências legais, sistemáticas e operacionais para a execução do "Programa de Aquisição de Alimentos-PAA"- Execução Estadual 2019, na modalidade "Compra com Doação Simultânea" (aquisição de produtos oriundos da agricultura familiar local para doação a entidades socioassitenciais municipais, para migração da situação de insegurança alimentar e nutricional dos usuários da rede do Sistema Único de Assistência Social-SUAS).
Data da Assinatura: 08/03/2019.
Vigência: 08/03/2019 à 07/03/2020
Município Beneficiário: ELDORADO DOS CARAJÁS
CNPJ: 84.139.633/0001-75
Ordenador de Despesa: Inocêncio Renato Gasparim.

Protocolo: 414162

TERMO DE COMPROMISSO Nº 04/2019/SEASTER – CONCORDIA DO PARÁ

Objeto: estabelecer pacto de Cooperação Técnica e de co-responsabilidade logística e operativa entre Compromitente/SEASTER e a Compromissária/Prefeitura Municipal, a fim de garantir o cumprimento das exigências legais, sistemáticas e operacionais para a execução do "Programa de Aquisição de Alimentos-PAA" - Execução Estadual 2019, na modalidade "Compra com Doação Simultânea" (aquisição de produtos oriundos da agricultura familiar local para doação a entidades socioassitenciais municipais, para migração da situação de insegurança alimentar e nutricional dos usuários da rede do Sistema Único de Assistência Social-SUAS).
Data da Assinatura: 19/02/2019.
Vigência: 19/02/2019 à 18/02/2020
Município Beneficiário: CONCORDIA DO PARÁ
CNPJ: Nº 14.145.791/0001-52
Ordenador de Despesa: Inocêncio Renato Gasparim.

Protocolo: 414143

TERMO DE COMPROMISSO Nº 09/2019/SEASTER – BENEVIDES

Objeto: estabelecer pacto de Cooperação Técnica e de co-responsabilidade logística e operativa entre Compromitente/SEASTER e a Compromissária/Prefeitura Municipal, a fim de garantir o cumprimento das exigências legais, sistemáticas e operacionais para a execução do "Programa de Aquisição de Alimentos-PA" - Execução Estadual 2019, na modalidade "Compra com Doação Simultânea" (aquisição de produtos oriundos da agricultura familiar local para doação a entidades socioassitenciais municipais, para migração da situação de insegurança alimentar e nutricional dos usuários da rede do Sistema Único de Assistência Social-SUAS).
Data da Assinatura: 19/02/2019.
Vigência: 19/02/2019 à 18/02/2020
Município Beneficiário: BENEVIDES
CNPJ: 05.058.466/0001-61
Ordenador de Despesa: Inocêncio Renato Gasparim.

Protocolo: 414151

TERMO DE COMPROMISSO Nº 05/2019/SEASTER – CURUÇÁ

Objeto: estabelecer pacto de Cooperação Técnica e de co-responsabilidade logística e operativa entre Compromitente/SEASTER e a Compromissária/Prefeitura Municipal,a fim de garantir o cumprimento das exigências legais, sistemáticas e operacionais para a execução do "Programa de Aquisição de Alimentos-PAA" - Execução Estadual 2019, na modalidade "Compra com Doação Simultânea" (aquisição de produtos oriundos da agricultura familiar local para doação a entidades socioassitenciais municipais, para migração da situação de insegurança alimentar e nutricional dos usuários da rede do Sistema Único de Assistência Social-SUAS).
Data da Assinatura: 19/02/2019.
Vigência: 19/02/2019 à 18/02/2020
Município Beneficiário: CURUÇÁ
CNPJ: Nº 05.171.939/0001-32
Ordenador de Despesa: Inocêncio Renato Gasparim.

Protocolo: 414144

TERMO DE COMPROMISSO Nº 10/2019/SEASTER – NOVA ESPERANÇA DO PIRIÁ

Objeto: estabelecer pacto de Cooperação Técnica e de co-responsabilidade logística e operativa entre Compromitente/SEASTER e a Compromissária/Prefeitura Municipal, a fim de garantir o cumprimento das exigências legais, sistemáticas e operacionais para a execução do "Programa de Aquisição de Alimentos-PA" - Execução Estadual 2019, na modalidade "Compra com Doação Simultânea" (aquisição de produtos oriundos da agricultura familiar local para doação a entidades socioassitenciais municipais, para migração da situação de insegurança alimentar e nutricional dos usuários da rede do Sistema Único de Assistência Social-SUAS).
Data da Assinatura: 19/02/2019.
Vigência: 19/02/2019 à 18/02/2020
Município Beneficiário: NOVA ESPERANÇA DO PIRIÁ
CNPJ: 84.263.862/0001-05
Ordenador de Despesa: Inocêncio Renato Gasparim.

Protocolo: 414152

TERMO DE COMPROMISSO Nº 06/2019/SEASTER – SANTA LUZIA DO PARÁ

Objeto: estabelecer pacto de Cooperação Técnica e de co-responsabilidade logística e operativa entre Compromitente/SEASTER e a Compromissária/Prefeitura Municipal,a fim de garantir o cumprimento das exigências legais, sistemáticas e operacionais para a execução do "Programa de Aquisição de Alimentos-PAA" - Execução Estadual 2019, na modalidade "Compra com Doação Simultânea" (aquisição de produtos oriundos da agricultura familiar local para doação a entidades socioassitenciais municipais, para migração da situação de insegurança alimentar e nutricional dos usuários da rede do Sistema Único de Assistência Social-SUAS).
Data da Assinatura: 19/02/2019.
Vigência: 19/02/2019 à 18/02/2020
Município Beneficiário: SANTA LUZIA DO PARÁ
CNPJ: Nº 63.887.848/0001-02
Ordenador de Despesa: Inocêncio Renato Gasparim.

Protocolo: 414147

TERMO DE COMPROMISSO Nº 13/2019/SEASTER – BREVES

Objeto: estabelecer pacto de Cooperação Técnica e de co-responsabilidade logística e operativa entre Compromitente/SEASTER e a Compromissária/Prefeitura Municipal, a fim de garantir o cumprimento das exigências legais, sistemáticas e operacionais para a execução do "Programa de Aquisição de Alimentos-PA" - Execução Estadual 2019, na modalidade "Compra com Doação Simultânea" (aquisição de produtos oriundos da agricultura familiar local para doação a entidades socioassitenciais municipais, para migração da situação de insegurança alimentar e nutricional dos usuários da rede do Sistema Único de Assistência Social-SUAS).
Data da Assinatura: 19/02/2019.
Vigência: 19/02/2019 à 18/02/2020
Município Beneficiário: BREVES
CNPJ: 04.876.389/0001-94
Ordenador de Despesa: Inocêncio Renato Gasparim.

Protocolo: 414155

TERMO DE COMPROMISSOP Nº 01/2019/SEASTER – ABAETETUBA

Objeto: estabelecer pacto de Cooperação Técnica e de co-responsabilidade logística e operativa entre Compromitente/SEASTER e a Compromissária/Prefeitura Municipal, a fim de garantir o cumprimento das exigências legais, sistemáticas e operacionais para a execução do "Programa de Aquisição de Alimentos-PA" - Execução Estadual 2019, na modalidade "Compra com Doação Simultânea" (aquisição de produtos oriundos da agricultura familiar local para doação a entidades socioassitenciais municipais, para migração da situação de insegurança alimentar e nutricional dos usuários da rede do Sistema Único de Assistência Social-SUAS).
Data da Assinatura: 19/02/2019.
Vigência: 19/02/2019 à 18/02/2020
Município Beneficiário: ABAETETUBA
CNPJ: 05.105.127/0001-99
Ordenador de Despesa: Inocêncio Renato Gasparim.

Protocolo: 414139

TERMO DE COMPROMISSO Nº 07/2019/SEASTER – SÃO DOMINGOS DO CAPIM

Objeto: estabelecer pacto de Cooperação Técnica e de co-responsabilidade logística e operativa entre Compromitente/SEASTER e a Compromissária/Prefeitura Municipal, a fim de garantir o cumprimento das exigências legais, sistemáticas e operacionais para a execução do "Programa de Aquisição de Alimentos-PAA" - Execução Estadual 2019, na modalidade "Compra com Doação Simultânea" (aquisição de produtos oriundos da agricultura familiar local para doação a entidades socioassitenciais municipais, para migração da situação de insegurança alimentar e nutricional dos usuários da rede do Sistema Único de Assistência Social-SUAS).
Data da Assinatura: 19/02/2019.
Vigência: 19/02/2019 à 18/02/2020
Município Beneficiário: SÃO DOMINGOS DO CAPIM
CNPJ: Nº 05.193.115/0001-63
Ordenador de Despesa: Inocêncio Renato Gasparim.

Protocolo: 414148

TERMO DE COMPROMISSOP Nº 03/2019/SEASTER – CACHOEIRA DO ARARI

Objeto: estabelecer pacto de Cooperação Técnica e de co-responsabilidade logística e operativa entre Compromitente/SEASTER e a Compromissária/Prefeitura Municipal, a fim de garantir o cumprimento das exigências legais, sistemáticas e operacionais para a execução do "Programa de Aquisição de Alimentos-PA" - Execução Estadual 2019, na modalidade "Compra com Doação Simultânea" (aquisição de produtos oriundos da agricultura familiar local para doação a entidades socioassitenciais municipais, para migração da situação de insegurança alimentar e nutricional dos usuários da rede do Sistema Único de Assistência Social-SUAS).
Data da Assinatura: 19/02/2019.
Vigência: 19/02/2019 à 18/02/2020
Município Beneficiário: CACHOEIRA DO ARARI
CNPJ: 04.884.482/0001-40
Ordenador de Despesa: Inocêncio Renato Gasparim.

Protocolo: 414142

TERMO DE COMPROMISSOP Nº 02/2019/SEASTER – BARCARENA

Objeto: estabelecer pacto de Cooperação Técnica e de co-responsabilidade logística e operativa entre Compromitente/SEASTER e a Compromissária/Prefeitura Municipal, a fim de garantir o cumprimento das exigências legais, sistemáticas e operacionais para a execução do "Programa de Aquisição de Alimentos-PA" - Execução Estadual 2019, na modalidade "Compra com Doação Simultânea" (aquisição de produtos oriundos da agricultura familiar local para doação a entidades socioassitenciais municipais, para migração da situação de insegurança alimentar e nutricional dos usuários da rede do Sistema Único de Assistência Social-SUAS).
Data da Assinatura: 19/02/2019.
Vigência: 19/02/2019 à 18/02/2020
Município Beneficiário: BARCARENA
CNPJ: 05.058.458/0001-15
Ordenador de Despesa: Inocêncio Renato Gasparim.

Protocolo: 414141

TERMO DE COMPROMISSO Nº 08/2019/SEASTER – SÃO JOÃO DO ARAGUAIA

Objeto: estabelecer pacto de Cooperação Técnica e de corresponsabilidade logística e cooperativa entre Compromitente/SEASTER e a Compromissária/Prefeitura Municipal de SÃO JOÃO DO ARAGUAIA, a fim de garantir o cumprimento das exigências legais, sistemáticas e operacionais para a execução do "Programa de Aquisição de Alimentos-PAA" - Execução Estadual 2019, na modalidade "Compra com Doação Simultânea" (aquisição de produtos oriundos da agricultura familiar local para doação a entidades socioassitenciais municipais, para migração da situação de insegurança alimentar e nutricional dos usuários da rede do Sistema Único de Assistência Social-SUAS).
Data da Assinatura: 19/02/2019.
Vigência: 19/02/2019 à 18/02/2020
Município Beneficiário: SÃO JOÃO DO ARAGUAIA
CNPJ: Nº 05.854.534/0001-07.
Ordenador de Despesa: Inocêncio Renato Gasparim.

Protocolo: 414149

TERMO DE COMPROMISSO Nº 14/2019/SEASTER – GURUPÁ

Objeto: estabelecer pacto de Cooperação Técnica e de co-responsabilidade logística e operativa entre Compromitente/SEASTER e a Compromissária/Prefeitura Municipal, a fim de garantir o cumprimento das exigências legais, sistemáticas e operacionais para a execução do "Programa de Aquisição de Alimentos-PA" - Execução Estadual 2019, na modalidade "Compra com Doação Simultânea" (aquisição de produtos oriundos da agricultura familiar local para doação a entidades socioassitenciais municipais, para migração da situação de insegurança alimentar e nutricional dos usuários da rede do Sistema Único de Assistência Social-SUAS).
Data da Assinatura: 19/02/2019.
Vigência: 19/02/2019 à 18/02/2020
Município Beneficiário: GURUPÁ
CNPJ: 04.876.397/0001-30
Ordenador de Despesa: Inocêncio Renato Gasparim.

Protocolo: 414157

SUPRIMENTO DE FUNDO

PORTARIA Nº 261/2019 – SEASTER, DE 13 DE MARÇO DE 2019

Nome: EDSON JOSÉ FRANCO VERAS JUNIOR
Cargo: TÉCNICO EM GESTÃO PUBLICAMatrícula: 5896755/1
339039: Pessoa Jurídica: R$ 450,00
Fixar o prazo de: 60 (sessenta)dias para aplicação das despesas e 15 (quinze) dias para prestação de contas, contados a partir da
Expedição da ordem bancária.
Conceder Suprimento de Fundo a servidora com objetivo de custear despesas de cartório, na rubrica para pessoa jurídica.

PORTARIA Nº 262/2019 – SEASTER, DE 13 DE MARÇO DE 2019

Nome: FRANCISCO DE ASSIS AVELINO DE FRANÇA JUNIOR
Cargo: AGENTE DE PORTARIAMatrícula: 588258/3
339030: Material de Consumo: RS 400,00
Fixar o prazo de: 60 (sessenta)dias para aplicação das despesas e 15 (quinze) dias para prestação de contas, contados a partir da
Expedição da ordem bancária.
Conceder Suprimento de Fundo ao servidor com objetivo de custear despesas com refil de tonner..

PORTARIA Nº 263/2019 – SEASTER, DE 13 DE MARÇO DE 2019

Nome: RAIMUNDO JORGE DA CONCEIÇÃO ANDRADE
Cargo: MOTORISTAMatrícula: 3255492/1
339033: Passagem e Locomoção: RS 200,00
Fixar o prazo de: 60 (sessenta)dias para aplicação das despesas e 15 (quinze) dias para prestação de contas, contados a partir da
Expedição da ordem bancária.
Conceder Suprimento de Fundo ao servidor com objetivo de conduzir veículo com Técnica do CEAS-PA/SEASTER aos municípios de Concórdia do Pará e Goianésia/PA no período de 14 a 16/03/2019.

PORTARIA Nº 280/2019 – SEASTER, DE 14 DE MARÇO DE 2019

Nome: ROBSON JOSÉ DO ESPÍRITO SANTO SAGICA
Cargo: MOTORISTAMatrícula: 54193697/1
339033: Passagem e Locomoção: RS 100,00
Fixar o prazo de: 60 (sessenta)dias para aplicação das despesas e 15 (quinze) dias para prestação de contas, contados a partir da
Expedição da ordem bancária.
Conceder Suprimento de Fundo ao servidor com objetivo de conduzir veiculo com equipe técnica ao município de Tome-Açu/PA, no período de 13 a 16/03/2019.
INOCENCIO RENATO GASPARIM
Secretário de Estado de Assistência Social, Trabalho, Emprego e Renda

Protocolo: 414466

DIÁRIA

PORTARIA N°. 115/2019 – SEASTER, DE 22 DE FEVEREIRO DE 2019.

Nome: PAULO JARCEDY DA SILVA MARTINS Cargo: COLABORADOR EVENTUALOrigem: LIMOEIRO DO AJURU /PADestino: BELÉM /PA
Período: 25 a 27/02/2019Nº de diárias: 02 e ½ (duas e meia)
Objetivo: de participar da reunião de comissões trabalho e outros.

PORTARIA N°. 116/2019 – SEASTER, DE 22 DE FEVEREIRO DE 2019.

Nome: PAULO JARCEDY DA SILVA MARTINS Cargo: COLABORADOR EVENTUALOrigem: LIMOEIRO DO AJURU /PADestino: BELÉM /PA
Período: 11 a 13/03/2019Nº de diárias: 02 e ½ (duas e meia)
Objetivo: e participar da reunião das comissões e reunião Ordinária da CEAS/PA.

PORTARIA Nº 117/2019 – SEASTER, DE 22 DE FEVEREIRO DE 2019.

Nome: CLAUDIONOR DA SILVA ARAUJOCargo: COLABORADOR EVENTUAL
Origem: MOJUI DOS CAMPOS, SANTARÉM/PADestino: BELÉM /PA
Período: 11 a 13/03/2019Nº de diárias: 02 e ½ (duas e meia)
Objetivo: de participar da reunião das comissões e reunião Ordinária da CEAS/PA.

PORTARIA Nº 118/2019 – SEASTER, DE 22 DE FEVEREIRO DE 2019.

Nome: ANA DAVILA SALES ARAUJOCargo: COLABORADOR EVENTUAL
Origem: MOJUI DOS CAMPOS, SANTARÉM/PADestino: BELÉM /PA
Período: 11 a 13/03/2019Nº de diárias: 02 e ½ (duas e meia)
Objetivo: de acompanhar o Conselheiro na reunião das comissões, reunião Ordinária do CEAS/PA.

PORTARIA Nº 119/2019 – SEASTER, DE 22 DE FEVEREIRO DE 2019.

Nome: JOSÉ EDMILSON OLIVEIRA DE ALMEIDACargo: COLABORADOR EVENTUAL
Origem: MARABÁ /PADestino: BELÉM /PA
Período: 11 a 13/03/2019Nº de diárias: 02 e ½ (duas e meia)
Objetivo: de participar da reunião das comissões, reunião Ordinária do CEAS/PA, etc..

PORTARIA Nº 162/2019 – SEASTER, DE 26 DE FEVEREIRO DE 2019.

Nome: AGOSTINHO SOARES BELO
Cargo: ASSISTENTE SOCIALMatricula Nº 54193694/1
Origem: BELÉM /PADestino: BRASÍLIA/DF
Período: 10 a 14/03/2019.Nº de diárias: 04 e ½ (quatro e meia)
Objetivo: participar da reunião trimestral de comissões temáticas e outros,.

PORTARIA Nº 212/2019 – SEASTER, DE 08 DE MARÇO DE 2019.

Nome: MARCELO MORAES NEVES
Cargo: AGENTE ADMINISTRATIVOMatricula Nº 54190386/1
Origem: BELÉM /PADestino: MARITUBA/PA
Período: 11 a 15/03/2019.Nº de diárias: 02 e 1/2(duas e meia)
Objetivo: de realizar a atualização cadastral dos Beneficiários do Beneficio Estadual para Pessoas acometidas pela Hanseníase visando sua inclusão no cadastro único.

PORTARIA Nº 213/2019 – SEASTER, DE 08 DE MARÇO DE 2019.

Nome: SONIA CRISTINA TROMPS RODRIGUES
Cargo: PSICÓLOGOMatricula Nº 80845386/1
Origem: BELÉM /PADestino: MARITUBA/PA
Período: 11 a 15/03/2019.Nº de diárias: 02 e ½ (duas e meia)
Objetivo: de realizar a atualização cadastral dos Beneficiários do Beneficio Estadual para Pessoas acometidas pela Hanseníase visando sua inclusão no cadastro único.

PORTARIA Nº 214/2019 – SEASTER, DE 08 DE MARÇO DE 2019.

Nome: ANTONIO CARLOS COSTA SENA
Cargo: ASSISTENTE SOCIALMatricula Nº 57192835/1
Origem: BELÉM /PADestino: BRASÍLIA/DF
Período: 11 a 15/03/2019.Nº de diárias: 04 e ½ (quatro e meia)
Objetivo: de participar do Seminário Internacional de primeira Infância; o melhor Investimento para o desenvolvimento de uma Nação e da I Reunião de Coordenadores Estaduais do Programa Criança Feliz.

PORTARIA Nº 215/2019 – SEASTER, DE 08 DE MARÇO DE 2019.

Nome: ANTONIO GUALTER DA CRUZ SANTIAGO
Cargo: TÉCNICO EM GESTÃO PUBLICAMatricula Nº 57192835/1
Origem: BELÉM /PADestino: REDENÇÃO E OURILÂNDIA DO NORTE /PA
Período: 11 a 21/03/2019.Nº de diárias: 10 e ½ (dez e meia)
Objetivo: de realizar procedimentos de acompanhamento, monitoramento e fiscalização de cursos de qualificação social e profissional etc.

PORTARIA Nº 216/2019 – SEASTER, DE 08 DE MARÇO DE 2019.

Nome: REGINA DO SOCORRO PRAZERES CAVALEIRO DE MACEDO
Cargo: ESCREVENTE DATILOGRAFO REFERENCIA III/ ASSESSORAMatricula Nº 744921/1
Origem: BELÉM /PADestino: SANTARÉM /PA
Período: 11 a 13/03/2019.Nº de diárias: 02 e ½ (duas e meia)
Objetivo: de participar de reunião que tratam do Projeto Pró Catador Ativação Pará etc.

PORTARIA Nº 217/2019 – SEASTER, DE 08 DE MARÇO DE 2019.

Nome: MARCIO CÉSAR SILVA DE SOUZA
Cargo: MOTORISTAMatricula Nº 5912267/1
Origem: BELÉM /PADestino: REDENÇÃO E OURILÂNDIA DO NORTE/PA
Período: 11 a 21/03/2019.Nº de diárias: 10 e ½ (dez e meia)
Objetivo: de Conduzir veiculo com Técnico da DQPE/SEASTER.

PORTARIA Nº 218/2019 – SEASTER, DE 08 DE MARÇO DE 2019.

Nome: JOSÉ MARIA BARATA TEIXEIRA
Cargo: ASSISTENTE SOCIALMatricula Nº 3224210/1
Origem: BELÉM /PADestino: MARITUBA/PA
Período: 11 a 15/03/2019.Nº de diárias: 02 e ½ (duas e meia)
Objetivo: de realizar a atualização cadastral dos Beneficiários do Beneficio Estadual para Pessoas acometidas pela Hanseníase visando sua inclusão no cadastro único.

PORTARIA Nº 220/2019 – SEASTER, DE 08 DE MARÇO DE 2019.
Nome: MARIA LUZIA DA SILVA GOMES
Cargo: SERVENTE Matricula Nº 3213099/1
Origem: BELÉM /PADestino: CONCÓRDIA DO PARÁ E GOIANÉSIA DO PARÁ /PA
Período: 14 a 16/03/2019.Nº de diárias: 02 e ½ (duas e meia)
Objetivo: de participar na condição de acompanhante de Conselheiro e suporte a atividade técnica.

PORTARIA Nº 233/2019 – SEASTER, DE 11 DE MARÇO DE 2019.
Nome: MARIA LUZIA DA SILVA GOMES
Cargo: SERVENTEMatricula Nº 3213099/1
Origem: BELÉM /PADestino: TUCURUI /PA
Período: 28 a 30/03/2019.Nº de diárias: 02 e ½ (duas e meia)
Objetivo: de participar na condição de acompanhante de Conselheiro e suporte a atividade técnica.

PORTARIA Nº 234/2019 – SEASTER, DE 11 DE MARÇO DE 2019.
Nome: ADRIANA SOUZA DE BARROS
Cargo: SERVENTEMatricula Nº 5875412/2
Origem: BELÉM /PADestino: PORTEL E MELGAÇO /PA
Período: 11 a 16/03/2019.Nº de diárias: 05 e ½ (cinco e meia)
Objetivo: de participar na condição de acompanhante de Conselheiro e suporte a atividade técnica.

PORTARIA Nº 238/2019 – SEASTER, DE 11 DE MARÇO DE 2019.
Nome: TAIANA NASCIMENTO DA SILVA
Cargo: GERENTEMatricula Nº 5946558/1
Origem: BELÉM /PADestino: OEIRAS DO PARÁ E CAMETÁ /PA
Período: 18 a 23/03/2019Nº de diárias: 05 e ½ (cinco e meia)
Objetivo: de Prestar Assessoramento Técnico à Gestão do CadÚnico e Programa Bolsa Família.

PORTARIA Nº 239/2019 – SEASTER, DE 11 DE MARÇO DE 2019.
Nome: MARIA IVONE DE OLIVEIRA PEREIRA
Cargo: ASSISTENTE SOCIAL Matricula Nº 3219585/1
Origem: BELÉM /PADestino: OEIRAS DO PARÁ E CAMETÁ /PA
Período: 18 a 23/03/2019Nº de diárias: 05 e ½ (cinco e meia)
Objetivo: de Prestar Assessoramento Técnico à Gestão do CadÚnico e Programa Bolsa Família.

PORTARIA Nº 226/2019 – SEASTER, DE 08 DE MARÇO DE 2019.
Nome: ANTONIA TRINDADE VALENTE DOS SANTOSCargo: COLABORADOR EVENTUAL
Origem: BELÉM /PADestino: CONCÓRDIA DO PARÁ e GOIANÉSIA DO PARÁ /PA
Período: 14 a 16/03/2019Nº de diárias: 02 e ½ (duas e meia)
Objetivo: de participar na condição de acompanhante de Conselheiro e suporte a atividade técnica.

PORTARIA Nº 227/2019 – SEASTER, DE 08 DE MARÇO DE 2019.
Nome: CLEDISON BRABO DOS SANTOSCargo: COLABORADOR EVENTUAL
Origem: BELÉM /PADestino: MARITUBA /PA
Período: 18 a 22/03/2019Nº de diárias: 02 e ½ (duas e meia)
Objetivo: de apoiar a realização de atualização cadastral dos beneficiários do BEPAH.

PORTARIA Nº 228/2019 – SEASTER, DE 08 DE MARÇO DE 2019.
Nome: MARIA GRACIETE FERREIRA DIAS
Cargo: SECRETARIA EXECUTIVAMatricula Nº 8000668/1
Origem: BELÉM /PADestino: CONCÓRDIA DO PARÁ e GOIANÉSIA DO PARÁ /PA
Período: 14 a 16/03/2019Nº de diárias: 02 e ½ (duas e meia)
Objetivo: de participar na condição de acompanhante de Conselheiro e suporte a atividade técnica.

PORTARIA Nº 248/2019 – SEASTER, DE 12 DE MARÇO DE 2019.
Nome: ANA MARIA DE OLIVEIRA CUNHACargo: COLABORADORA EVENTUAL
Origem: BELÉM /PADestino: JACUNDÁ, REDENÇÃO E PARAUAPEBAS/PA
Período: 18 a 22/03/2019Nº de diárias: 04 e ½ (quatro e meia)
Objetivo: de representar este CEDPI/PA na realização das respectivas Conferencias Municipais e Diretos da Pessoas Idosa, onde irá participar proferindo palestra magnas.

PORTARIA Nº 259/2019 – SEASTER, DE 13 DE MARÇO DE 2019.
Nome: RAIMUNDO ALEXANDRE CORREA DOS SANTOS
Cargo: AGENTE ADMINISTRATIVOMatricula Nº 35076/1
Origem: BELÉM /PADestino: TUCURUI/PA
Período: 28 a 30/03/2019Nº de diárias: 02 e ½ (duas e meia)
Objetivo: Conduzir veiculo com equipe Técnica do CEAS/SEASTER..

PORTARIA Nº 260/2019 – SEASTER, DE 13 DE MARÇO DE 2019.
Nome: LANDOALDO COSTA FERREIRA
Cargo: MOTORISTAMatricula Nº 5096723/1
Origem: BELÉM /PADestino: MARITUBA /PA
Período: 11 a 15/03/2019Nº de diárias: 02 e ½ (duas e meia)
Objetivo: Conduzir veiculo com equipe Técnico.

PORTARIA Nº 264/2019 – SEASTER, DE 13 DE MARÇO DE 2019.
Nome: RAIMUNDO JORGE DA CONCEIÇÃO ANDRADE
Cargo: MOTORISTAMatricula Nº 3255492/1
Origem: BELÉM /PADestino: CONCÓRDIA DO PARÁ e GOIANÉSIA DO PARÁ /PA
Período: 14 a 16/03/2019Nº de diárias: 02 e ½ (duas e meia)
Objetivo: Conduzir veiculo com equipe Técnica do CEAS/SEASTER.
INOCENCIO RENATO GASPARIM
Secretário de Estado de Assistência Social, Trabalho, Emprego e Renda

Protocolo: 414473

FUNDAÇÃO DE ATENDIMENTO SOCIOEDUCATIVO DO PARÁ

PORTARIA

PORTARIA Nº. 375 DE 12 DE FEVEREIRO DE 2019.
REVOGAR, PORTARIA Nº. 741 de 18/07/2018, publicada no DOE nº.33662 de 23/07/2018. Que PRORROGOU A CESSÃO da servidora ANGELINA FALCÃO VALENTE, matrícula nº. 3217299/1, ocupante do cargo ECONOMISTA, para FUNDAÇÃO PROPAZ, a contar de 13.02.2019. ORDENADOR: MIGUEL FORTUNATO GOMES DOS SANTOS JUNIOR.

Protocolo: 414341

DIÁRIA

PORTARIA Nº 203, DE 14 DE MARÇO DE 2019.
PROCESSO Nº 109012/2019.
OBJETIVO: Custear despesas de pequeno vulto com alimentação, locomoção e hospedagem de adolescentes, custodiados no CIAM/BELÉM, durante viagem ao município de PORTEL/PA, no período de 18 a 22/03/2019.
Programa de Trabalho 08.243.1443.8394
Projeto Atividade: 68.8394
Ação: 231208
Fonte de Recurso: 0101
Natureza da Despesa: 339030 – Consumo (alimentação) – R$ 200,00
Natureza da Despesa: 339033 – Locomoção (transporte) – R$ 80,00
Natureza da Despesa: 339039 – P. Jurídica (hospedagem) – R$ 200,00
SERVIDORES: MARIA DO SOCORRO DAIBES DE VASCONCELOS, ASSISTENTE SOCIAL, Matricula 5935970/1.
PRAZO PARA REALIZAÇÃO DA DESPESA: 09 (nove) DIAS.
PRAZO PARA PRESTAÇÃO DE CONTAS: 05 (cinco) DIAS
ORDENADOR DE DESPESA: MIGUEL FORTUNATO GOMES DOS SANTOS JUNIOR
PRESIDENTE DA FASEPA

Protocolo: 414422

PORTARIA Nº 202, DE 14 DE MARÇO DE 2019.
PROCESSO Nº 109012/2019.
OBJETIVO: Apresentar adolescentes, custodiados no CIAM/BELÉM, em audiência designada judicialmente.
ORIGEM: BELÉM/PA – DESTINO: PORTEL/PA
PERÍODO: 18/03/2019 a 22/03/2019. – (4,5) DIÁRIAS
SERVIDORES: MARIA DO SOCORRO DAIBES DE VASCONCELOS, ASSISTENTE SOCIAL, Matricula 5935970/1, MARCO ANTONIO CARVALHO DA COSTA, MONITOR, Matricula 5935775/1, JORGE NAZARENO DO ROSÁRIO GOMES, MONITOR, Matricula 5938356/1, FABIO QUEIROZ DE CASTRO, MONITOR, Matricula 5892261/3, e DARIO AFONSO DANTAS DE ABREU, MONITOR, Matricula 5943227/1.
ORDENADOR DE DESPESA: MIGUEL FORTUNATO GOMES DOS SANTOS JÚNIOR
PRESIDENTE DA FASEPA

Protocolo: 414400

PORTARIA Nº 201, DE 14 DE MARÇO DE 2019.
PROCESSO Nº 79581/2018
OBJETIVO: Apresentar adolescente, custodiado no CIAM/BELÉM, em audiência designada judicialmente.
ORIGEM: BELÉM/PA – DESTINO: TAILANDIA/PA
PERÍODO: 07/03/2019 a 07/03/2019. – (0,5) DIÁRIA
SERVIDORES: NEUZA ELANE RABELO SALES FERREIRA, ASSISTENTE SOCIAL, Matricula 5935810/1, CARLOS AFONSO DA COSTA MONTEIRO, MONITOR, Matricula 3146489/2, e JOÃO SILVA DA CONCEIÇÃO, MOTORISTA, Matricula 3215342/1.
ORDENADOR DE DESPESA: MIGUEL FORTUNATO GOMES DOS SANTOS JÚNIOR
PRESIDENTE DA FASEPA

Protocolo: 414078

PORTARIA Nº 204, DE 14 DE MARÇO DE 2019.
PROCESSO Nº 108968/2019.
OBJETIVO: Realizar visita domiciliar aos familiares do sócio educando custodiado no CSEM, conforme justificativa técnica.
ORIGEM: BELÉM /PA – DESTINO: SANTA MARIA DO PARÁ/PA.
PERÍODO: 22/03/2019 a 22/03/2019. – (0,5), DIÁRIA.
SERVIDORES: ANDREIA DE NAZARÉ SIQUEIRA BARBOSA, ASSISTENTE SOCIAL, Matricula 5933915/1.
ORDENADOR DE DESPESA: MIGUEL FORTUNATO GOMES DOS SANTOS JÚNIOR.

Protocolo: 414435

SECRETARIA DE ESTADO DE JUSTIÇA E DIREITOS HUMANOS

PORTARIA

PORTARIA Nº 072/2019-GGP/SEJUDH
BELÉM (PA), 14 DE MARÇO DE 2019.

A DIRETORA DE ADMINISTRAÇÃO E FINANÇAS, no uso das atribuições que lhe foram conferidas pelo titular do órgão, através da Portaria 005/2019, publicada no DOE 33.785 de 21/01/2019,
CONSIDERANDO o Memorando nº 028/2019-Gabinete do Secretário Adjunto/SEJUDH, de 14.03.2019,
RESOLVE:
LOTAR a servidora JOELMA BENEDITA CARNEIRO MELO, matrícula nº 57211421/1, ocupante do cargo de Assistente Administrativo, no Gabinete do Secretário Adjunto, a contar de 01.03.2019, até ulterior deliberação.
REGISTRE-SE, PUBLIQUE-SE E CUMPRA-SE.
ELIZABETH MARIA DA SILVA LIMA
Diretora Administrativa e Financeira.

Protocolo: 414567

PORTARIA Nº 068/2019-GGP/SEJUDH
BELÉM (PA), 14 DE MARÇO DE 2019.

A DIRETORA DE ADMINISTRAÇÃO E FINANÇAS, no uso das atribuições que lhe foram conferidas pelo titular do órgão, através da Portaria 005/2019, publicada no DOE 33.785 de 21/01/2019,
CONSIDERANDO o Memorando nº 011/2019-NUPLAN-SEJUDH de 14 de março de 2019,
RESOLVE:
LOTAR a servidora ANA CLARA RODRIGUES DO NASCIMENTO, matrícula nº 57202737/1, ocupante do cargo de Assistente Administrativo, no Núcleo de Planejamento, contar de 14.03.2019, até ulterior deliberação.
REGISTRE-SE, PUBLIQUE-SE E CUMPRA-SE.
ELIZABETH LIMA
DIRETORA ADMINISTRATIVA E FINANCEIRA

Protocolo: 414103

PORTARIA DE DESIGNAÇÃO DE FISCAL
PORTARIA Nº 64 DE 01 DE FEVEREIRO DE 2019

O SECRETARIO DE ESTADO DE JUSTIÇA E DIREITOS HUMANOS, no uso das suas atribuições que lhe confere a Lei 7.029/2007, resolve:
Art. 1º Designar os servidores abaixo indicados para, com observância na legislação vigente, atuar como fiscal do convênio celebrado entre a SECRETARIA DE ESTADO DE JUSTIÇA E DIREITOS HUMANOS – SEJUDH e a EMPRESA BRASILEIRA DE INFRAESTRUTURA AEROPORTUÁRIA - INFRAERO.
PROCESSO Nº: 2016/171008
Termo de Convênio de Cessão de Uso de Área nº 06.2016.004.0001.
OBJETO: Cessão de uso de áreas aeroportuárias de propriedade da União e que se encontram sob a jurisdição e posse da INFRAERO, situada no Aeroporto Internacional de Belém.
FISCAL TITULAR: RENATO LUIS SILVA DE MENEZES – 5945821/1
FISCAL SUBSTITUTO: ROBERTA BENTES FLORES BAYMA – 5900792/1
Art. 2º - São atribuições do FISCAL DO CONTRATO:
Acompanhar e fiscalizar a execução do Termo de Cessão;
Fiscalizar o cumprimento, pelo Cedente, das normas, objeto e cláusulas contratuais;
III. Registrar todas as ocorrências relacionadas com a execução deste Termo;
Confrontar se o valor a ser pago mensalmente ao Cedente está em conformidade com o valor estabelecido no Termo de Cessão, atestando a nota fiscal/fatura de pagamento na unidade financeira, juntando, inclusive, termo declaratório que os termos de cessão foram satisfatoriamente cumpridos;
Apresentar relatórios consolidados sobre a execução do contrato, quando solicitado.
Art. 3º - Fica estabelecido que as determinações que ultrapassarem as atribuições do Fiscal deverão ser solicitadas à Diretoria de Administração e Finanças - DAFIN, em tempo hábil, para a adoção dos procedimentos necessários, com vista ao estrito cumprimento da execução do Termo.
Art. 4º Fica revogado a PORTARIA Nº 28/2016, referente ao contrato supracitado.
Art. 5º. Esta portaria entra em vigor na data de sua assinatura.
Art. 6º. Dê-se ciência, publique-se e cumpra-se.
ROGERIO BARRA
Secretário de Estado de Justiça e Direitos Humanos

Protocolo: 414315

DIÁRIA

PORTARIA Nº 076/2019

OBJETIVO: Viagem para participar da agenda do Governador no estudo de implantação de sedes de governo nas regiões de integração de estado.
FUNDAMENTO LEGAL: Art. 145 da lei nº 5.810/94.
ORIGEM: Belém/PA
DESTINO: Santarém/PA
SERVIDOR:
HUGO ROGÉRIO SARMANHO BARRA; CARGO: Secretário de Estado de Justiça e Direitos Humanos; MAT: 57173471/2; PERÍODO: 20 a 22/03/2019; Quantidade de diárias: 2,5
ORDENADOR: Rodrigo de Medeiros Roldan
Secretário Adjunto de Estado de Justiça e Direitos Humanos

Protocolo: 414511

DIÁRIAS
PORTARIA Nº 075/2019

OBJETIVO: Viagem para participar da agenda do Governador no estudo de implantação de sedes de governo nas regiões de integração de estado.
FUNDAMENTO LEGAL: Art. 145 da lei nº 5.810/94.
ORIGEM: Belém/PA
DESTINO: Breves/PA
SERVIDOR:
HUGO ROGÉRIO SARMANHO BARRA; CARGO: Secretário de Estado de Justiça e Direitos Humanos; MAT: 57173471/2; PERÍODO: 10 a 12/04/2019; Quantidade de diárias: 2,5
ORDENADOR: Rodrigo de Medeiros Roldan
Secretário Adjunto de Estado de Justiça e Direitos Humanos

Protocolo: 414492

DIÁRIAS
PORTARIA Nº 071/2019

OBJETIVO: Para realizar ações de fiscalização na operação carnaval 2019 nos estabelecimentos comerciais, a fim de garantir os Direitos dos Consumidores contidos na lei 8.078/90 e lei estadual 7.632/12
FUNDAMENTO LEGAL: Art. 145 da lei nº 5.810/94.
ORIGEM: Belém/PA
DESTINO: Capitão Poço, Garrafão do Norte, Ourém/PA
SERVIDOR:
CÍCERO DA PAIXÃO RIBEIRO FILHO; CARGO: Agente de Vigilância Sanitária; MAT: 86665/1; PERÍODPO: 25 a 31/03/2019; Quantidade de diárias: 6,5
JEFFERSON RODRIGO DE OLIVEIRA GONÇALVES; CARGO: Assistente Administrativo; MAT: 57195607/2; PERÍODPO: 25 a 31/03/2019; Quantidade de diárias: 6,5
MAX OCTÁVIO LIMA BARRA JUNIOR; CARGO: Assessor de Gabinete; MAT: 4945841/1; PERÍODPO: 25 a 31/03/2019; Quantidade de diárias: 6,5
CLAUDIO DAS MERCÊS C. DE CASTRO; CARGO: Motorista; MAT: 5061288/4; PERÍODPO: 25 a 31/03/2019; Quantidade de diárias: 6,5
ORDENADOR: HUGO ROGÉRIO SARMANO BARRA
Secretário de Estado de Justiça e Direitos Humanos

Protocolo: 414461

DIÁRIAS
PORTARIA Nº 073/2019

OBJETIVO: Para realizar ações de fiscalização na operação carnaval 2019 nos estabelecimentos comerciais, a fim de garantir os Direitos dos Consumidores contidos na lei 8.078/90 e lei estadual 7.632/12.
FUNDAMENTO LEGAL: Art. 145 da lei nº 5.810/94.
ORIGEM: Belém/PA
DESTINO: Canaã dos Carajás e Parauapebas/PA
SERVIDOR:
CÍCERO DA PAIXÃO RIBEIRO FILHO; CARGO: Agente de Vigilância Sanitária; MAT: 86665/1; PERÍODPO: 18 a 24/03/2019; Quantidade de diárias: 6,5
EDSON RODRIGUES COSTA; CARGO: Agente de Vigilância sanitária; MAT: 86681/1; PERÍODPO: 18 a 24/03/2019; Quantidade de diárias: 6,5
JOSÉ SANTINO FERREIRA FARO; CARGO: Agente de Vigilância Sanitária; MAT: 86649/1; PERÍODPO: 18 a24/03/2019; Quantidade de diárias: 6,5
ANDRELINO DE SOUZA FIALHO; CARGO: Motorista; MAT: 57176410/1; PERÍODPO: 1824/03/2019; Quantidade de diárias: 6,5
ORDENADOR: HUGO ROGÉRIO SARMANO BARRA
Secretário de Estado de Justiça e Direitos Humanos

Protocolo: 414476

DIÁRIAS
PORTARIA Nº 074/2019

OBJETIVO: Viagem para participar da agenda do Governador no estudo de implantação de sedes de governo nas regiões de integração de estado.
FUNDAMENTO LEGAL: Art. 145 da lei nº 5.810/94.
ORIGEM: Belém/PA
DESTINO: Marabá/PA
SERVIDOR:
HUGO ROGÉRIO SARMANHO BARRA; CARGO: Secretário de Estado de Justiça e Direitos Humanos; MAT: 57173471/2; PERÍODO: 03 a 05/04/2019; Quantidade de diárias: 2,5
ORDENADOR: Rodrigo de Medeiros Roldan
Secretário Adjunto de Estado de Justiça e Direitos Humanos

Protocolo: 414484

ERRATA DE PORTARIA

O Secretário Adjunto de Estado de Justiça e Direitos Humanos, no uso de suas atribuições legais, decide:
-Na Portaria 002 de 12 de fevereiro de 2019, publicada no DOE nº 33803 de 13 de fevereiro de 2019, referente a diárias:
Onde se lê:13 a 15/02/2019
Leia-se: 15/02/2019
Ordenador: Rodrigo de Medeiros Roldan
Secretário Adjunto de Estado de Justiça e Direitos Humanos

Protocolo: 414360

OUTRAS MATÉRIAS

DESPACHO DO DIRETOR DE PROTEÇÃO E DEFESA DO CONSUMIDOR – PROCON/PA
EM, 15 DE MARÇO DE 2019.

A Diretoria de Proteção e Defesa do Consumidor – PROCON/PA, vinculada a Secretaria de Estado de Justiça e Direitos Humanos do Estado do Pará, no uso das atribuições que lhe confere o art. 44 da Lei 8.078, de 11 de setembro de 1990, vem a público, divulgar o CADASTRO ESTADUAL DE RECLAMAÇÕES FUNDAMENTADAS, referente ao período de 01/01/2018 a 31/12/2018, sendo apresentado por ranking de fornecedores mais demandados, resultado da consolidação das reclamações fundamentadas elaboradas pelo órgão público de defesa do consumidor, cujas informações estão disponibilizadas aos interessados no site: http://www.procon.pa.gov.br e na sede do PROCON Estadual do Pará, na Travessa Lomas Valentinas, 1.150 – Pedreira – Belém/PA.
NADILSON CARDOSO DAS NEVES
Diretor do PROCON/PA

Protocolo: 414245

SECRETARIA DE ESTADO DE DESENVOLVIMENTO ECONÔMICO, MINERAÇÃO E ENERGIA

COMPANHIA DE DESENVOLVIMENTO ECONÔMICO DO PARÁ

COMPANHIA ADMINISTRADORA DA ZONA DE PROCESSAMENTO DE EXPORTAÇÕES DE BARCARENA - CAZBAR
CNPJ: 13.095.405/0001-00

DEMONSTRAÇÃO DO FLUXO DE CAIXA - DFC
ENCERRADA EM 31 DE DEZEMBRO DE 2018 E 2017

Fluxo de Caixa das Atividades Operacionais	**2018**	**2017**
Depreciação	R$ 0,00	R$ 0,00
Obrigações a Pagar	R$ 0,00	R$ 0,00
Rendimento de Aplicação Financeira	R$ 0,00	R$ 0,00
(-) Despesas Financeiras	R$ (1.677,49)	R$ (817,13)
(-) Pagamento de Tributos	R$ (13.150,16)	R$ (3.080,27)
(-) Pagamento de Fornecedores	R$ (115.848,44)	R$ (54.513,85)
(-) Outros Pagamentos	R$ (17.075,80)	R$ (1.521,23)
Caixa Liquido das Atividades Operacionais	**R$(147.751,89)**	**R$ (59.932,48)**
Fluxo de caixa das atividades de Investimentos		
(-)Aquisição de Imobilizado	R$ 0,00	R$ 0,00
Caixa Liquido das Atividades de Investimento	R$ 0,00	R$ 0,00
Fluxo de caixa das Atividades de Financiamento		
Aumento do Capital Social	R$ 0,00	R$ 0,00
Rendimento de Aplicação Financeira	R$ 35.108,93	R$ 48.713,48
Caixa Liquido das Atividades de Financiamento	**R$35.108,93**	**R$ 48.713,48**
Aumento ou Diminuição Liq.De caixa e Equiv. De Caixa	**R$(112.642,96)**	**R$(11.219,00)**
Caixa equivalente de caixa no inicio do periodo	R$ 626.419,97	R$ 637.638,97
Caixa equivalente de caixa no final do periodo	R$ 513.777,01	R$ 626.419,97
Variação em Caixa e Equivalentes de Caixa	**R$ (112.642,96)**	**R$ (11.219,00)**

DEMONSTRAÇÃO DOS RESULTADOS DOS EXERCÍCIOS - DRE
ENCERRADA EM 31 DE DEZEMBRO DE 2018 E 2017

	2018	**2017**
DESPESAS OPERACIONAIS		
(-) DESPESAS GERAIS E ADMINISTRATIVAS	**R$ (140.634,64)**	**R$ (65.189,75)**
DESPESAS TRIBUTARIAS	(R$ 7.562,59)	R$ (8.634,94)
DEPRECIAÇÃO	R$ (537,00)	R$ (6.577,85)
SERVIÇOS TOMADOS PJ	R$ (126.062,70)	R$ (50.994,60)
DESPESAS GERAIS	R$ (5.400,00)	R$ (54,71)
(+/-) RESULTADO FINANCEIRO LÍQUIDO	**R$ 33.431,44**	**R$ 58.924,63**
(+) RECEITAS FINANCEIRAS	**R$ 35.108,93**	**R$ 60.241,76**
RENDIMENTOS DE APLICAÇÃO	R$ 35.108,93	R$ 60.241,76
(-) DESPESAS FINANCEIRAS	**R$ (1.677,49)**	**R$ (817,13)**
DESPESAS BANCÁRIAS	R$ (1.465,07)	R$ (817,13)
JUROS E MULTAS	R$ (212,42)	R$ 0,00
(+/-) OUTRAS RECEITAS E DESPESAS	**R$ (174.974,81)**	**R$ 500,00**
RECUPERAÇÃO DE DESPESAS	R$ 1,38	R$ 0,00
PERDAS DE IMOBILIZADO	R$ (174.976,19)	R$ 500,00
LUCRO OPERACIONAL ANTES DA CSLL E DO IRPJ	**R$(282.178,01)**	**R$(5.765,12)**
(-) CSLL	R$ (127,42)	R$ (651,30)
(-) IRPJ	R$ (100,20)	R$ (1.085,50)
LUCRO/PREJUÍZO LÍQUIDO DO PERÍODO	**R$ (282.405,63)**	**R$ (8.001,92)**

DEMONSTRAÇÃO DAS MUTAÇÕES DO PATRIMÔNIO LÍQUIDO - DMPL
ENCERRADA EM 31 DE DEZEMBRO DE 2018 E 2017

ESPECIFICAÇÃO	**CAPITAL SOCIAL INTEGRALIZADO**	**LUCROS OU PREJUÍZOS ACUMULADOS**	**TOTAL**
Saldo em 31/12/2016	**R$ 27.177.875,00**	**R$ (2.879.512,68)**	**R$ 24.298.362,32**
Integralização de Capital Social	R$ -	R$ 0,00	R$ -
Ajuste Credores/Devedores	R$ -	R$ (55.205,13)	R$ (55.205,13)
Prejuízo do Exercício	R$ 0,00	R$ (8.001,92)	R$ (55.205,13)
Saldo em 31/12/2017	**R$ 27.177.875,00**	**R$ (2.942.719,73)**	**R$ 24.235.155,27**
Prejuízo do Exercício	R$ 0,00	R$ (282.405,63)	R$ (282.405,63)
Ajuste Credores/Devedores	R$ 0,00	R$ -	R$ -
Saldo em 31/12/2018	**R$ 27.177.875,00**	**R$ (3.225.125,36)**	**R$ 23.952.749,64**

COMPANHIA ADMINISTRADORA DA ZONA DE PROCESSAMENTO DE EXPORTAÇÕES DE BARCARENA - CAZBAR
CNPJ: 13.095.405/0001-00

BALANÇOS PATRIMONIAIS EM 31 DE DEZEMBRO DE 2018 E DE 2017

ATIVO	2018	2017
ATIVO CIRCULANTE	**R$ 552.165,63**	**R$ 658.003,41**
CAIXA E EQUIVALENTE DE CAIXA	**R$ 513.777,01**	**R$ 626.419,97**
Bancos Conta Movimento	R$ 425,64	R$ 1.767,43
Aplicação Mercado Aberto	R$ 513.351,37	R$ 624.652,54
OUTROS CRÉDITOS	**R$ 38.388,62**	**R$ 31.583,44**
Impostos a Recuperar	R$ 38.388,62	R$ 31.583,44
ATIVO NÃO CIRCULANTE	**R$23.402.448,24**	**R$ 23.577.961,43**
REALIZAVEL A LONGO PRAZO	**R$23.400.000,00**	**R$ 23.400.000,00**
Imóveis para Venda	R$ 23.400.000,00	R$ 23.400.000,00
IMOBILIZADO	**R$ 2.448,24**	**R$ 177.961,43**
Equipamentos Técnicos	R$ 5.370,00	R$ 5.370,00
Obras em andamento	R$ -	R$ 174.976,19
(-) Depreciação Acumulada	R$ (2.921,76)	R$ (2.384,76)
TOTAL DO ATIVO	**R$23.954.613,87**	**R$ 24.235.964,84**

PASSIVO	2018	2017
PASSIVO CIRCULANTE	**R$ 1.864,23**	**R$ 809,57**
OBRIGAÇÕES A CURTO PRAZO	**R$ 1.864,23**	**R$ 809,57**
Obrigações Tributarias	R$ 897,84	R$ 809,57
Fornecedores	R$ 966,39	R$ -
PATRIMONIO LIQUIDO	**R$23.952.749,64**	**R$24.235.155,27**
CAPITAL SOCIAL INTEGRALIZADO	**R$27.177.875,00**	**R$27.177.875,00**
Capitaliza Integralizado	R$ 27.177.875,00	R$ 27.177.875,00
PREJUIZOS ACUMULADOS	**R$ (3.225,125,36)**	**R$ (2.942.719,73)**
Prejuízos Acumulados	R$ (3.225,125,36)	R$ (2.942.719,73)
TOTAL PASSIVO	**R$ 23.954.613,87**	**R$ 24.235.964,84**

DEMONSTRAÇÃO DE LUCROS OU PREJUÍZOS ACUMULADOS - DLPA ENCERRADA EM 31 DE DEZEMBRO DE 2018 E 2017

	2018	2017
LUCROS OU PREJUÍZOS ACUMULADOS NO INÍCIO DO PERÍODO	**R$ (2.942.719,73)**	**R$ (2.879.512,68)**
(+/-) AJUSTES CORREÇÃO DE SALDOS PERÍODOS ANTERIORES	R$ 0,00	$ (55.205,13)
(+/-) RESULTADO PERIODO BASE	R$ (282.405,63)	(R$ 8.001,92)
LUCROS OU PREJUÍZOS ACUMULADOS NO FINAL DO PERÍODO	**R$(3.225.125,36)**	**R$ (2.942.719,73)**

DEMONSTRAÇÃO DO RESULTADO ABRANGENTE - DRA ENCERRADA EM 31 DE DEZEMBRO DE 2018 E 2017

	2018	2017
RESULTADO LIQUIDO DO PERÍODO	**R$(282.405,63)**	**R$ (8.001,92)**
(+-) OUTROS RESULTADOS ABRANGENTES	R$ 0,00	R$ (55.205,14)
(=) RESULTADO ABRANGENTE TOTAL	R$ (282.405,63)	R$ (63.207,06)
PARTICIPAÇÃO DO RESULTADO ABRANGENTE		
CONTROLADORES	R$ (282.405,63)	R$ (63.207,06)

RELATÓRIO DA ADMINISTRAÇÃO

Em cumprimento às disposições constantes da Lei 6.404/76 e demais normas pertinentes, o presente Relatório tem por finalidade apresentar as atividades da Companhia Administradora da Zona de Processamento de Exportações de Barcarena – CAZBAR (subsidiária integral da Companhia de Desenvolvimento Econômico do Pará – CODEC) no exercício social de 2018, acompanhadas das respectivas demonstrações financeiras do período, dos pareceres dos Auditores Independentes e do Conselho Fiscal.

1 – ANTECEDENTES

A CAZBAR foi criada, em 15 de outubro de 2010, como uma sociedade de economia mista, subsidiária integral da CODEC, em razão da imposição legal, de criação de uma empresa que viesse administrar a Zona de Processamento de Exportações de Barcarena. Segundo define seu próprio Estatuto tem como objeto social "implantar e instalar a infraestrutura básica, manter e administrar a Zona de Processamento de Exportações (ZPE) do município de Barcarena, no Estado do Pará, especialmente no que diz respeito a transporte, energia, telecomunicações, saneamento, abastecimento de água e atividades correlatas, podendo, com este propósito, prestar serviços às sociedades empresariais que venham a se instalar na ZPE Barcarena.".

Ainda segundo o Estatuto da Companhia, esta será administrada por um Conselho de Administração, composto por 03 membros titulares e igual número de suplentes, além do Conselho Fiscal que será composto de igual forma. A Diretoria será constituída por 03 (três) membros, sendo um Presidente, um Diretor Técnico e um Diretor Administrativo-Financeiro.

No organograma do Estado, a CAZBAR enquanto uma subsidiária integral encontra-se vinculada à CODEC, e esta última por força da lei estadual n.º 8.098 de 1º de Janeiro de 2015, publicada no DOE do dia 01/01/2015, passou a ser vinculada à Secretaria Especial de Estado de Desenvolvimento Econômico, Mineração e Energia – SEDEME.

2 – RESULTADOS DO EXERCÍCIO

A Companhia, ainda em processo de instalação, registrou em 2018, o prejuízo operacional de R$ 282.405,63 (duzentos e oitenta e dois mil, quatrocentos e cinco reais e sessenta e três centavos), conforme o demonstrado Demonstrativo de Resultado no Exercício DRE, o que se explica por não ter ainda iniciado suas atividades fins..

3 – SITUAÇÃO FINANCEIRA

O quadro a seguir expõe a situação financeira da CAZBAR nos anos de 2017/2018:

Especificação	Em 31-12-2017	Em 31-12-2018
Prejuízo	R$(8.001,92)	R$(282.405,63)
Reversão de reservas	-	-
Ajuste de exercícios anteriores	-	-
Resultado Econômico Acumulado	R$ (2.942.719,73)	R$ (3.225.125,36)

Os prejuízos acumulados pela CAZBAR ao longo dos exercícios anteriores totalizaram ao final de 2018 o valor de R$3.225.125,36 (três milhões, duzentos e vinte e cinco mil,cento e vinte e cinco reais e trinta e seis centavos),como consequências de investimentos iniciais aplicados para implantação da ZPE e de despesas relacionadas às providências

COMPANHIA ADMINISTRADORA DA ZONA DE PROCESSAMENTO DE EXPORTAÇÕES DE BARCARENA - CAZBAR
CNPJ: 13.095.405/0001-00

legais para sua efetiva instalação.

4 – ESTRUTURA ORGANIZACIONAL DA CAZBAR

A estrutura básica de organização da CAZBAR é constituída de uma Assembleia Geral, órgão máximo de deliberação; um Conselho Fiscal, um Conselho de Administração e uma Diretoria Executiva, formada pela presidência da companhia, uma diretoria técnica e uma diretoria administrativa.

5 – RECURSOS HUMANOS

A CAZBAR manteve no exercício de 2018 com quadro funcional constando 06 (seis) funções colegiadas e 10 (dez) cargos ocupados.

6 – PRINCIPAIS REALIZAÇÕES EM 2018

No ano de 2018 as tratativas com o Conselho Nacional das Zonas de Processamento de Exportação – CZPE avançaram no sentido de, por intermédio da Resolução CZPE nº 4/2018,ter sido prorrogado até 30 de novembro de 2020, o prazo de comprovação do início das obras de implantação da Zona de Processamento de Exportação de Barcarena.

Para tanto, necessário se fez a apresentação à Secretaria Executiva do CZPE de um Plano de Trabalho prevendo uma proposta de ação a ser desenvolvida pela CAZBAR, pontuando cada etapa a ser realizada e espectivo cronograma de execução dos trabalhos.

Em paralelo, foi realizado processo licitatório para contratação de consultoria especializada para a elaboração de um plano de negócios para a ZPE de Barcarena, a fim de estabelecer definições econômicas e para melhor orientar a captação de interessados para a área.

No tocante ao licenciamento ambiental, igualmente, houveram avanços no cumprimento de novas condicionantes da Licença Prévia nº 1505/2015, bem como foi retomado o processo nº 013/32700 referente à Licença de Instalação – LI.

No que se refere às ações que vêm sendo desenvolvidas com intuito de prospectar empreendimentos para funcionar como empresa âncora da ZPE de Barcarena, continuaram as tratativas com a Companhia de Alumina do Pará – CAP, uma empresa controlada pela Hydro Alunorte. Entretanto, essa aproximação sofreu uma desaceleração em razão da grave crise que a Hydro vem enfrentando em sua unidade fabril localizada no município de Barcarena/PA, em decorrência de alegado problema ambiental ocorrido em suas instalações em fevereiro de 2018, o que levou a empresa a operar com cinquenta por cento da capacidade de produção em razão de sanções que lhe foram impostas.

Em decorrência desse cenário, a empresa assinou recentemente dois acordos com o Governo do Estado do Pará, um Termo de Ajuste de Conduta (TAC) e Termo de Compromisso (TC), a partir dos quais se vislumbra a possibilidade de retomada da plena capacidade produtiva da Companhia em Barcarena. E, por consequência, permitiu que novas Tratativas com a CAP, tendo sido reiterado o grande interesse na instalação de nova unidade fabril na ZPE Barcarena.

Além disso, ressalta-se que foi assinado um Protocolo de Intenção entre a CODEC e a empresa Jumma Agroindústria para instalação de uma planta industrial destinada ao esmagamento de soja no Distrito Industrial de Barcarena, ocasião na qual manifestou interesse na ZPE para uma fase futura.

Além da Jumma, destaca-se, também, a realização de reuniões de trabalho e prospecção com outras empresas interessadas em investir na ZPE, a saber: CBSTEEL (siderurgia), RBM Manganês (mineração) e Barry Callebaut (chocolate).

A área da ZPE continuou sem divulgada como oportunidade para investidores, destacando-se em eventos nacionais e internacionais como no *Salon du Chocolat* de Paris.

8 – SITUAÇÃO FISCAL E TRABALHISTA

A CAZBAR não possui débito trabalhista e previdenciário.

A companhia não possui débito fiscal.

9 – PERSPECTIVAS PARA 2019

De acordo com o Plano de Trabalho enviado à SE/CZE, para 2019 estão planejadas as seguintes ações:

1. ESTRUTURANTES/BUROCRÁTICAS:

- Regularização documental do Registro de propriedade da área da CAZBAR (averbação no Registro de Imóveis);
- Revisão do organograma da CAZBAR com definição de cargos, salários e funções, via Consultoria especializada;
- Definição de orçamento próprio da CAZBAR;
- Retomada das negociações com a Companhia de Alumina do Pará - CAP e sua controladora (Hydro Alunorte) para concreta apresentação de projeto econômico, construtivo e operacional da área, ou desistência da aquisição e devolução da propriedade à CAZBAR;

2. ESTRUTURANTES E DE IMPLEMENTAÇÃO:

- Conclusão do processo de licenciamento ambiental com obtenção de Licença de Instalação e Licença Prévia;
- Renovação do alfandegamento da ZPE;
- Realização de vistoria para constatação da atual situação física da área com conferência de coordenadas geográficas, levantamento topográfico, etc.;
- Complementação e conclusão das obras de infraestrutura (continua em 2020).

3. PLANEJAMENTO, PROJETOS E REGULAMENTAÇÃO:

Elaboração do Plano de Negócios da ZPE, incluindo aspectos estruturais, financeiros e de marketing;

- Realização de visitas técnicas às ZPEs de Pecém e Parnaíba;
- Revisão do projeto conceptivo e executivo da infraestrutura da ZPE;
- Elaboração e veiculação de ampla campanha publicitária, com Plano de Mídia (continua em 2020);
- Realização de *roadshows* e eventos para divulgação e prospecção de investidores (continua em 2020);
- Definição de incentivos fiscais estaduais estruturantes e operacionais para as empresas que se instalarem na ZPE;
- Elaboração das normas gerais, modelo de condomínio industrial, minutas de contratos e todos os atos normativos e contratuais de caráter operacional para a ZPE, via consultoria;

10 – Agradecimentos e encaminhamento

Consignamos nosso agradecimento aos colaboradores da CAZBAR, ao Conselho de Administração e ao Conselho Fiscal, além da Companhia de Desenvolvimento Econômico do Pará – CODEC, Secretaria Especial de Estado de Desenvolvimento Econômico, Mineração e Energia – SEDEME e ao Governo do Estado do Pará, pela dedicação, pela confiança e pelo apoio que recebemos, sem o que não seria possível alcançar os resultados apresentados neste Relatório.

Em cumprimento às disposições da legislação e normas pertinentes, submetemos à apreciação dos senhores acionistas o Relatório da Administração.

Belém - Pa, 31 de janeiro de 2018.

Lutfala de Castro Bitar
Presidente - CAZBAR;

Antônio Maria de Almeida Wanderley
Diretor Administrativo e Financeiro - CAZBAR

NOTAS EXPLICATIVAS ÀS DEMONSTRAÇÕES CONTÁBEIS
31 DE DEZEMBRO DE 2018

Contexto operacional

A CAZBAR tem como objetivo social implantar, instalar, administrar e manter a infraestrutura básica da Zona de Processamento de Exportações (ZPE) do município de Barcarena, no Estado do Pará, especialmente no que diz respeito a transporte, energia, telecomunicações, saneamento, abastecimento de água e atividades correlatas, podendo, com esse propósito, prestar serviços às sociedades empresariais que venha a se instalar na ZPE de Barcarena.

Ela é subsidiária da Companhia de Desenvolvimento Econômico do Pará – CODEC detentora de 100% do seu capital Social Integralizado, no valor de R$ 27.177.875,00 (vinte e sete milhões, cento e setenta e sete mil, oitocentos e setenta e cinco reais).

A empresa iniciou suas atividades no ano de 2010, não tendo receitas decorrentes de suas atividades operacionais durante o exercício de 2018, apenas rendimentos de aplicações financeiras. Para o ano de 2018, a mesma ainda se encontra na fase de implantação de suas atividades, assim sem realizar atividades operacionais. Foi aprovado, em Brasília, junto à Secretaria Executiva do Conselho Nacional das Zonas de Processamento de Exportação – SE/CZPE, prorrogação do prazo de início das obras da ZPE até 30 de novembro de 2020, acatado pela Resolução CZPE nº 4/2018, e condicionado a apresentação de um plano de trabalho que será implementado a partir de 2019.

Observa-se nos seus demonstrativos contábeis, principalmente na Demonstração do Resultado do Exercício apenas as despesas operacionais, outras despesas e outras receitas.

Base de preparação

As Demonstrações Contábeis foram elaboradas em conformidade com as disposições da lei 6.404/76, de 15 de dezembro de 1976 e alterações posteriores; e dos Princípios de Contabilidade geralmente aceitos.

Práticas contábeis

As demonstrações financeiras foram elaboradas em consonância com os Princípios de Contabilidade adotados no Brasil.

Situação financeira

Através de indicadores de análise da situação financeira da CAZBAR, observa-se situação estável, visto que os meios disponíveis, seja em moeda corrente, sejam sob a forma de direitos, são suficientes, para

COMPANHIA ADMINISTRADORA DA ZONA DE PROCESSAMENTO DE EXPORTAÇÕES DE BARCARENA - CAZBAR
CNPJ: 13.095.405/0001-00

solver todos os compromissos da companhia.

Situação patrimonial

A empresa apresentou no encerramento do exercício de 2018 um saldo patrimonial de R$ 23.952.749,64 (vinte e três milhões, novecentos e cinquenta e dois mil, sessenta e quatro centavos) considerando a redução de R$ 282.405,63 (duzentos e oitenta e dois mil, quatrocentos e cinco reais e sessenta e três centavos), devido ao prejuízo do exercício de 2018.

Situação econômica

Em 2018, a empresa apresentou apenas rendimentos de aplicações financeiras no total líquido de R$ 35.108,93 (trinta e cinco mil, cento e oito reais e noventa e três centavos). Para o ano corrente de 2018, o resultado operacional foi nulo, apresentando somente despesas operacionais, outras despesas e outras receitas, principalmente decorrentes de aplicações financeiras, o que totalizou um resultado negativo de R$ 282.405,63 (duzentos e oitenta e dois mil, quatrocentos e cinco reais e sessenta e três centavos), devidamente evidenciado nos demonstrativos contábeis.

Outras informações:

Ativo Circulante: Os ativos realizáveis até o exercício seguinte estão demonstrados como circulantes, que incluem as aplicações financeiras, que são registradas acrescidas dos rendimentos auferidos até a data do balanço.

Ativo Não Circulante: No Realizável a Longo Prazo estão registrados os terrenos destinadas à venda.

Imobilizado: Foi registrada a Perda devido à baixa do valor registrado na conta Obras em andamento, conforme Nota técnica 002/2018 do Departamento técnico da Companhia.

Passivo Circulante: O exigível a curto prazo, com vencimento até o exercício seguinte.

Passivo Não Circulante: Não constam obrigações a serem pagas a longo prazo.

Capital Social: O capital integralizado é de R$ 27.177.875,00 (Vinte e sete milhões cento e setenta e sete mil e oitocentos e setenta e cinco de reais).

Prejuízo do Exercício: O prejuízo contábil apurado no exercício foi de R$ 282.405,63 (duzentos e oitenta e dois mil, quatrocentos e cinco reais e sessenta e três centavos).

Equivalência Patrimonial: foi transferido para a Controladora CODEC R$ 282.405,63 (duzentos e oitenta e dois mil, quatrocentos e cinco reais e sessenta e três centavos) correspondente a perda na Equivalência Patrimonial.

Reconhecimento das Receitas e Despesas: As Receitas e Despesas no exercício de 2018 foram incluídas na apuração do resultado do Período em que ocorreram, em conformidade com o Princípio da Competência.

Regime de Tributação: A tributação é apurada com base no Lucro Real Trimestral.

Rosa Cristina Souza da Costa
Contadora - CRC/PA 014344-O-2

RELATÓRIO DOS AUDITORES INDEPENDENTES ACERCA DE DEMONSTRAÇÕES CONTÁBEIS DE 31/12/2018

Aos Ilmos. Srs.
Conselheiros, Diretores e demais Administradores do
COMPANHIA ADMINISTRADORA DA ZONA DE PROCESSAMENTO DE
EXPORTAÇÃO
Travessa Doutor Moraes, 70 - Nazaré – CEP.: 66.035-080
CNPJ(MF) 13.095.405/0001-00 ;Telefone (091) 3236-2884
Belém - PA

1) Opinião com ressalva:

Examinamos as demonstrações contábeis individuais da **COMPANHIA ADMINISTRADORA DA ZONA DE PROCESSAMENTO DE EXPORTAÇÃO - CAZBAR**, que compreendem o balanço patrimonial em 31 de dezembro de 2018, o balanço financeiro, balanço orçamentário, as demonstrações das variações patrimoniais e dos fluxos de caixa para o exercício findo naquela data, bem como as correspondentes notas explicativas, incluindo o resumo das principais políticas contábeis.

Em nossa opinião, exceto pelos efeitos dos assuntos descritos na seção a seguir intitulada "Base para Opinião com Ressalva" as demonstrações contábeis acima referidas apresentam adequadamente, em todos os aspectos relevantes, a posição patrimonial, financeira e orçamentária do COMPANHIA ADMINISTRADORA DA ZONA DE PROCESSAMENTO DE EXPORTAÇÃO - CAZBAR, em 31 de dezembro de 2018, o resultado de suas variações patrimoniais e de seus fluxos de caixa para o exercício findo naquela data, de acordo com as práticas contábeis adotadas no Brasil.

2) Base para Opinião com Ressalva

2.1. Imóveis para Venda

Constatamos, com base nas evidências coletadas (Certidão do Imóvel atualizada até 13 de outubro de 2016 e Ofício nº 78/2018, de 18 de outubro de 2018 do Cartório Único Ofício de Barcarena) que apesar de o Terreno "DI Barcarena" no valor de R$ 23.400.000,00 figurar no Ativo CAZBAR desde sua criação, conforme sua Escritura Pública de Constituição datada de 15 de outubro de 2010, até a presenta data não foi realizada a transferência da posse do terreno da então CDI/PA para a CAZBAR. E que embora no exercício sob análise, fruto de recomendações da auditoria, a Companhia iniciou procedimentos para o deslinde do caso.

Não obstante a característica contábil da Primazia da Essência sobre a Forma, pela qual a informação contábil deve buscar refletir adequadamente a natureza dos eventos que impactam o patrimônio da entidade, não se pode olvidar que os registros contábeis carecem de Documentação Hábil que ofereça o respaldo formal e legal aos registros patrimoniais. De forma que não obtivemos evidência de auditoria apropriada e suficiente, no que se refere ao assunto, para reduzirmos a um nível aceitavelmente baixo o risco de auditoria.

2.2 Capital Integralizado

Relativamente aos aumentos de Capital realizados em 2013 e 2016, de R$ 277.000,00 e R$ 500.000,00 respectivamente, não obtivemos Documentação Hábil que deu suporte documental aos registros contábeis realizados. Conforme Art. 166 da Lei 6.404/76 concatenado com o § 4º do Art. 7º do Estatuto Social da CAZBAR, aumentos de Capital devem ser precedidos de:

I) Manifestação do Conselho Fiscal em relação ao aumento do Capital Social;

II) Deliberação do Conselho de Administração sobre o assunto; e,

III) Resolução da Diretoria que aumenta o Capital.

Assim, como até o fechamento deste Relatório não obtivemos evidências de auditoria suficientes e adequadas, ficamos impossibilitados de validar o saldo constante na conta Capital Integralizado.

3) Responsabilidade da administração e da governança pelas demonstrações contábeis

A administração é responsável pela elaboração e adequada apresentação das demonstrações contábeis de acordo com as práticas contábeis adotadas no Brasil e pelos controles internos que ela determinou como necessários para permitir a elaboração de demonstrações contábeis livres de distorção relevante, independentemente se causada por fraude ou erro.

Na elaboração das demonstrações contábeis, a administração é responsável pela avaliação da capacidade da **CAZBAR** continuar operando, divulgando, quando aplicável, os assuntos relacionados com a sua continuidade operacional e o uso dessa base contábil na elaboração das demonstrações contábeis, a não ser que a administração pretenda liquidar A **CAZBAR** ou cessar suas operações, ou não tenha nenhuma alternativa realista para evitar o encerramento das operações.

Os responsáveis pela governança da **CAZBAR** são aqueles com responsabilidade pela supervisão do processo de elaboração das demonstrações contábeis.

4) Responsabilidades do auditor pela auditoria das demonstrações contábeis

Nossos objetivos são obter segurança razoável de que as demonstrações contábeis, tomadas em conjunto, estão livres de distorção relevante, independentemente se causada por fraude ou erro, e emitir relatório de auditoria contendo nossa opinião.

Segurança razoável é um alto nível de segurança, mas, não, uma garantia de que a auditoria realizada de acordo com as normas brasileiras e internacionais de auditoria sempre detectam as eventuais distorções relevantes existentes. As distorções podem ser decorrentes de fraude ou erro e são consideradas relevantes quando, individualmente ou em conjunto, possam influenciar, dentro de uma perspectiva razoável, as decisões econômicas dos usuários tomadas com base nas referidas demonstrações contábeis.

Como parte da auditoria realizada de acordo com as normas brasileiras e internacionais de auditoria, exercemos julgamento profissional e mantemos ceticismo profissional ao longo da auditoria. Além disso:

Identificamos e avaliamos os riscos de distorção relevante nas demonstrações contábeis, independentemente se causada por fraude ou erro, planejamos e executamos procedimentos de auditoria em resposta a tais riscos, bem como obtemos evidência de auditoria apropriada e suficiente para fundamentar nossa opinião. O risco de não detecção de distorção relevante resultante de fraude é maior do que o proveniente de erro, já que a fraude pode envolver o ato de burlar os controles internos, conluio, falsificação, omissão ou representações falsas intencionais.

COMPANHIA ADMINISTRADORA DA ZONA DE PROCESSAMENTO DE EXPORTAÇÕES DE BARCARENA - CAZBAR
CNPJ: 13.095.405/0001-00

Obtivemos entendimento dos controles internos relevantes para a
auditoria para planejarmos procedimentos de auditoria apropriados às circunstâncias, mas não com o objetivo de expressarmos opinião sobre a eficácia dos controles internos da **CAZBAR**.
Avaliamos a adequação das políticas contábeis utilizadas e a razoabilidade das estimativas contábeis e respectivas divulgações feitas pela administração.
Concluímos sobre a adequação do uso, pela administração, da base contábil de continuidade operacional e, com base nas evidências de auditoria obtidas, se existe incerteza relevante em relação a eventos ou condições que possam levantar dúvida significativa em relação à capacidade de continuidade operacional da entidade. Se concluirmos que existe incerteza relevante, devemos chamar atenção em nosso relatório de auditoria para as respectivas divulgações nas demonstrações contábeis ou incluir modificação em nossa opinião, se as divulgações forem inadequadas. Nossas conclusões estão fundamentadas nas
evidências de auditoria obtidas até a data de nosso relatório. Todavia, eventos ou condições futuras podem levar a **CAZBAR** a não mais se manter em continuidade operacional.
Avaliamos a apresentação geral, a estrutura e o conteúdo das demonstrações contábeis, inclusive as divulgações e se as demonstrações contábeis representam as correspondentes transações e os eventos de maneira compatível com o objetivo de apresentação adequada.
Comunicamo-nos com os responsáveis pela governança a respeito, entre outros aspectos, do alcance planejado, da época da auditoria e das constatações significativas de auditoria, inclusive as eventuais deficiências significativas nos controles internos que identificamos durante nossos trabalhos.

5) Outros Assuntos

5.1 Outras Informações que acompanham as demonstrações contábeis individuais e o relatório de auditoria.

5.1.2 Relatório de Gestão

A administração da **CAZBAR** é responsável por essas informações que compreendem o Relatório de Gestão equivalente ao Relatório de Administração no âmbito Societário.
Nossa opinião sobre as demonstrações contábeis individuais não abrange o Relatório de Gestão e não expressamos qualquer forma de conclusão de auditoria sobre esse relatório.
Em conexão com a auditoria das demonstrações contábeis individuais, nossa responsabilidade é a de ler o Relatório de Gestão e, ao fazê-lo considerar se esse quando tomado em conjunto com as demonstrações contábeis e notas explicativas está, de forma relevante, inconsistente com as precitadas demonstrações ou com o cenário econômico-financeiro observado na auditoria ou, de outra forma aparenta estar distorcido de forma relevante. Se com base no trabalho realizado, concluirmos que há distorção relevante no Relatório de Gestão, somos requeridos a comunicar esse fato. Neste sentido não temos nada a relatar.

5.2. Auditoria dos valores correspondentes ao exercício anterior

As demonstrações financeiras do exercício findo em 31 de dezembro de 2017, apresentadas exclusivamente para fins de comparabilidade, foram examinadas por outros auditores independentes, cujo relatório foi emitido sem ressalva.

Belém/PA, 31 de Janeiro de 2019.

AUDIMEC – AUDITORES INDEPENDENTES S/S -
CRC/PE 000150/O "S"MG

Luciano Gonçalves de Medeiros Pereira -
Contador -CRC/PE 010483/O-9 "S"MG -
Sócio Sênior

Phillipe de Aquino Pereira
Contador - CRC/PE 028157/O-2 "S"MG

Thomaz de Aquino Pereira -
Contador – CRC/PE 021100/O-9 "S"MG

PARECER DO CONSELHO DE ADMINISTRAÇÃO

Os membros do Conselho de Administração da **COMPANHIA ADMINISTRADORA DA ZONA DE PROCESSAMENTO DE EXPORTAÇÕES DE BARCARENA - CAZBAR,** LUTFALA DE CASTRO BITAR, VITOR DE LIMA FONSECA, MANOEL IBIAPINA ARAÚJO CAVALEIRO DE MACEDO NETO, EDIMAR DE SOUZA GONÇALVES, ANTONIO DE PÁDUA RODRIGUES FILHO, LORENA AGUIAR SARMENTO, com ausência justificada do Sr. RICARDO CARNEIRO RAYMUNDO, no cumprimento de suas obrigações legais e estatutárias estabelecidas no artigo 142, inciso V da Lei 6.404/76 e no artigo 20, inciso V, do Estatuto Social, tendo examinado o Relatório de Administração e as Demonstrações Contábeis da Companhia, compostas pelo Balanço Patrimonial, Demonstração de Resultado do Exercício, Demonstração das Mutações do Patrimônio Líquido, Demonstrações do Fluxo de Caixa e Notas Explicativas, referentes ao exercício findado em 31 de dezembro de 2018, já submetidas ao exame da AUDIMEC AUDITORES INDEPENDENTES S/S que sobre elas emitiu parecer, manifestam-se de acordo com os citados Documentos e a favor de sua aprovação pela Assembleia Geral Ordinária .

Belém, 25 de fevereiro de 2019

LUTFALA DE CASTRO BITAR
-PRESIDENTE CONSELHO

VITOR DE LIMA FONSECA
MEMBRO DO CONSELHO

MANOEL IBIAPINA ARAÚJO CAVALEIRO DE MACEDO NETO
MEMBRO DO CONSELHO

EDIMAR DE SOUZA GONÇALVES
MEMBRO DO CONSELHO

ANTONIO DE PÁDUA RODRIGUES FILHO
MEMBRO DO CONSELHO

LORENA AGUIAR SARMENTO
MEMBRO DO CONSELHO

PARECER DO CONSELHO FISCAL

Os membros do Conselho Fiscal da **COMPANHIA ADMINISTRADORA DA ZONA DE ROCESSAMENTO DE EXPORTAÇÕES DE BARCARENA - CAZBAR,** ANA MARIA DIAS SANTIAGO PEREIRA, JOSÉ ROBERTO OLIVEIRA DE LIMA e DANIELA DIAS KRESS, suplente do conselheiro Sr. FÁBIO PANTOJA DE SOUZA, ausente justificadamente, no cumprimento de suas obrigações legais e estatutárias, examinaram as Demonstrações Contábeis da Companhia, composta pelo Balanço Patrimonial, Demonstração de Resultado do Exercício, Demonstração das Mutações do Patrimônio Líquido, Demonstrações do Fluxo de Caixa e Notas Explicativas, referentes ao exercício findado em 31 de dezembro de 2018, já submetido ao exame da AUDIMEC AUDITORES INDEPENDENTES S/S, que emitiu parecer sobre as mesmas. Em nossa opinião, as citadas Demonstrações Financeiras a ser submetida à Assembleia Geral Ordinária, consoante o exame por nós feito e baseado no Parecer dos Auditores Independentes, merecem aprovação.

Belém, 20 de fevereiro de 2019.

ANA MARIA DIAS SANTIAGO PEREIRA
Membro do Conselho Fiscal

JOSÉ ROBERTO OLIVEIRA DE LIMA
Membro do Conselho Fiscal

DANIELA DIAS KRESS
Membro Suplente

PARECER DO CONSELHO FISCAL

Os membros do Conselho Fiscal da **COMPANHIA ADMINISTRADORA DA ZONA DE PROCESSAMENTO DE EXPORTAÇÕES DE BARCARENA - CAZBAR,** ANA MARIA DIAS SANTIAGO PEREIRA, JOSÉ ROBERTO OLIVEIRA DE LIMA e DANIELA DIAS KRESS, suplente do conselheiro Sr. FÁBIO PANTOJA DE SOUZA, ausente justificadamente, no cumprimento de suas obrigações legais estabelecidas no artigo 163, inciso II da Lei 6.404/76, tendo examinado o Relatório da Administração referente ao exercício findado em 31 de dezembro de 2018, declaram-se de acordo com o citado documento e manifestam-se a favor de sua aprovação pela Assembleia Geral Ordinária.

Belém, 20 de fevereiro de 2019;

ANA MARIA DIAS SANTIAGO PEREIRA-
Membro do Conselho Fiscal;

JOSÉ ROBERTO OLIVEIRA DE LIMA-
Membro do Conselho Fiscal;

DANIELA DIAS KRESS-
Membro Suplente.

Protocolo: 414054

INSTITUTO DE METROLOGIA DO ESTADO DO PARÁ

SUPRIMENTO DE FUNDO

PORTARIA N° 089/2019, DE 12 DE MARÇO DE 2019.

Período de Aplicação : 14 dias
Prazo para prestação de contas : 05 dias
Cargo: Gerente de Fiscalização de Instrumentos.
Nome: Emerson Fábio Leite da Silva.
Matrícula Funcional: 268
Valor: R$ 1.550,00
Fonte: 0260000000
3390 33: R$ 1.550,00
Ordenador Responsável
Cintya Silene Lima Simões.

Protocolo: 414133

DIÁRIA

PORTARIA Nº 091/2019– GAB/IMETROPARA/INMETRO

Fundamento legal: O PRESIDENTE do Instituto de Metrologia do Estado do Pará - IMETROPARÁ, no uso de suas atribuições legais conferidas pelo art. 5°, inciso I, da Lei Estadual n° 7.136, de 27 maio de 2008 e de acordo com o Decreto governamental publicado no DOE n° 33.771 de 02 de janeiro de 2019.
Origem: Belém
Destino: Santarém
Objetivo: Executar Acompanhamento Processual na Justiça Federal.
Servidores: Bianca Costa Silva Serruya/ Matrícula: 290.
Períodos: 26/03 à 27/03/2019– 1,5 diárias – valor: 308,40.
Ordenador: Cintya Silene Lima Simões

Protocolo: 414113

JUNTA COMERCIAL DO ESTADO DO PARÁ

ERRATA

ERRATA DE SUPRIMENTOS DE FUNDOS. Publicada no DOE nº 33824 de 14.03.2019. PROTOCOLO Nº413678: **Onde se lê:** 33903096 - Material de Consumo R$ 500,00; 33903696 – Outros Serviços - Pessoa Física R$ 500,00; Art. 2º O prazo para aplicação deverá ser de 30 (trinta) dias; **Leia-se:** 33903096 - Material de Consumo R$ 400,00; 33903996 – Outros Serviços - Pessoa Jurídicas R$ 600,00; Total: R$ 1,000,00. Art. 2º O prazo para aplicação deverá ser de 45 (quarenta e cinco) dias. CILENE MOREIRA SABINO DE OLIVEIRA-Presidente.

Protocolo: 414175

SUPRIMENTO DE FUNDO

PORTARIA Nº 081/19 de 14.03.2019. Art. 1º CONCEDER Suprimento de Fundos ao servidor Raimundo Alberto Braga Araújo, Assistente do Registro Mercantil, matrícula nº 57217953/1 e CPF nº 102.205.170-85, no valor de R$ 2.000,00 (Dois mil reais), para atendimento das despesas de pronto pagamento desta Autarquia, conforme discriminação:72201.23.122.1297.8338 -Operacionalização das Ações Administrativas;33903096-Material de Consumo R$1.000,00;33903696-Serviço - Pessoa Física R$ 450,00;33903996–Serviço -Pessoa jurídica R$500,00;33903396-Passagens – R$50,00; Total: R$2.000,00;Art. 2º O prazo para aplicação deverá ser de 45 (quarenta e cinco) dias, a contar da data da emissão da ordem bancária, devendo a prestação de contas ocorrer no prazo de 10 (dez) dias, após o término da aplicação, conforme processo nº2019/86736.-Luiz Sérgio Borges - Vice-Presidente

Protocolo: 414357

SECRETARIA DE ESTADO DE DESENVOLVIMENTO URBANO E OBRAS PÚBLICAS

PORTARIA

PORTARIA Nº. 218/2019, DE 14 DE MARÇO DE 2019.

O SECRETÁRIO DE ESTADO DE DESENVOLVIMENTO URBANO E OBRAS PÚBLICAS, no uso de suas atribuições que lhe foram conferidas pelo Decreto/CCG de 01/01/2019, publicado no DOE nº. 33.771, de 02/01/2019, CONSIDERANDO o disposto nos artigos 199 e 201 da Lei nº. 5.810, de 24 de janeiro de 1994,
CONSIDERANDO os fatos denunciados nos autos do Processo nº 2019/98419;
RESOLVE:
I – DETERMINAR a instauração de SINDICÂNCIA ADMINISTRATIVA, para apurar denúncias constantes nos autos do Processo acima referenciado;
II – CONSTITUIR Comissão composta pelos servidores PAULO ANDRE DOS SANTOS MONTEIRO, Técnico em Gestão de Obras Pública – Engenheiro Civil, Matrícula nº 57176077/1; VANIA LUCIA DA ROCHA ALVES, Técnico em Gestão de Obras Pública - Arquiteto, Matrícula nº 5063272/3; e ROSEANE SANTANA FRASÃO, Técnico em Gestão Pública - Economista, Matrícula nº 5719445/1, para sob a Presidência do primeiro, apurarem supostas ocorrências de irregularidades apontadas nos autos do Processo nº 2019/98419, no prazo inicial de 30 (trinta) dias, o qual poderá ser prorrogado por igual período por conveniência e necessidade da Administração Pública;
III - DELIBERAR que a Comissão Sindicante terá dedicação exclusiva aos trabalhos apuratórios e poderá reportar-se diretamente à autoridade e órgãos da Administração Pública ou proceder as diligências necessárias à instrução processual.
Dê-se Ciência, Registre-se, Publique-se e Cumpra-se.
Eng.º Civil BENEDITO RUY SANTOS CABRAL/CREA 8430D PA
Secretário de Estado de Desenvolvimento Urbano e Obras Públicas.

Protocolo: 414463

TERMO ADITIVO A CONTRATO

1º TAC Nº 19/2018 – TP Nº 01/2018

Partes:
Secretaria de Estado de Desenvolvimento Urbano e Obras Públicas – CNPJ 03.137.985/0001-90
Carmona Cabrera Construtora de Obras S.A – CNPJ 25.316.468/0001-10
Objeto: Execução do Sistema de abastecimento de água e esgotamento sanitário, na Orla do Atalaia, em Salinópolis-PA.
Justificativa: acréscimo de serviços, inclusão de fonte de recursos à cláusula quarta do instrumento original e prorrogação de prazo, cfe. art. 65, §1º, art. 65, §8º e art. 57 § 1º, IVda Lei nº 8.666/93da Lei nº 8.666/93.
Valor do acréscimo: R$ 100.362,00
Fonte de recursos incluída: 07101 17.512.1428.7567 449051 0101/0130/0330/4101/0301
Data da Assinatura: 11/03/2019
Ordenador Responsável: Benedito Ruy Santos Cabral
Secretário de Estado de Desenvolvimento Urbano e Obras Públicas

Protocolo: 414259

3º TAC Nº 07/2016 – CP 24/2015

Partes:
Secretaria de Estado de Desenvolvimento Urbano e Obras Públicas – CNPJ 03.137.985/0001-90
BRT Construções e Serviços Ltda – CNPJ 15.312.042/0001-35
Objeto: Execução de saldo remanescente da obra de sistema de abastecimento de água, no município de Prainha, neste Estado.
Justificativa: Prorrogação de prazo, cfe. art. 57, §1º, VI da Lei nº 8.666/93.
Vigência: 06/03/2019 a 06/05/2019
Data da Assinatura: 06/03/2019
Ordenador Responsável: Benedito Ruy Santos Cabral
Secretário de Estado de Desenvolvimento Urbano e Obras Públicas

Protocolo: 414544

8º TAC Nº 03/2014 – CP Nº 21/2013

Partes:
Secretaria de Estado de Desenvolvimento Urbano e Obras Públicas – CNPJ 03.137.985/0001-90
BRT Construções e Serviços Ltda – CNPJ 15.312.042/0001-35
Objeto: Execução dos serviços remanescente do Convênio 015/2010, referente ao projeto de implantação do sistema de abastecimento de água, em Placas-PA.
Justificativa: acréscimo de serviços e inclusão de funcional programática à cláusula quarta do instrumento original, cfe. art. 65, §1º e art. 65, §8º da Lei nº 8.666/93.
Valor do acréscimo: R$ 205.630,31
Funcional programática incluída: 07101 17.512.1428.7567 449051 0101/0301/0106/0306/6301.
Data da Assinatura: 13/03/2019
Ordenador Responsável: Benedito Ruy Santos Cabral
Secretário de Estado de Desenvolvimento Urbano e Obras Públicas

Protocolo: 414246

TERMO ADITIVO A CONVÊNIO

4° TERMO ADITIVO AO CONVÊNIO Nº 09/2018

Partes:
- Secretaria de Estado de Desenvolvimento Urbano e Obras Públicas – CNPJ 03.137.985/0001-90
- Prefeitura Municipal de Floresta do Araguaia – CNPJ 01.613.338/0001-81
Objeto do Convênio: Execução de Obra de Iluminação do Estádio Municipal de Floresta do Araguaia-PA.
Justificativa: Prorrogação de Prazo
Vigência: 19/03/2019 a 17/06/2019
Data da Assinatura: 12/03/2019
Ordenador Responsável: Benedito Ruy Santos Cabral
Secretário de Estado de Desenvolvimento Urbano e Obras Públicas

Protocolo: 414247

DIÁRIA

PORTARIA Nº. 217/2019, DE 14 DE MARÇO DE 2019.
O SECRETÁRIO ADJUNTO DE GESTÃO DE DESENVOLVIMENTO URBANO, no uso das atribuições que lhe foram conferidas pelo Decreto/CCG, de 07/02/2019, publicado no DOE nº. 33.800, do dia 08/02/2016 e as que lhe foram delegadas pela PORTARIA Nº. 071/2019, de 14/02/2019, publicada no DOE nº 33.807 de 19/02//2019,
CONSIDERANDO o que dispõe os arts. 145 a 149, da Lei nº. 5.810, de 24 de Janeiro de 1994; e
CONSIDERANDO os termos do Processo nº 2019/102547, de 11/03/2019;
R E S O L V E:
CONCEDER, de acordo com as bases legais vigentes, diária ao servidor abaixo relacionado:
NOME: Paulo Francinette Marques, matrícula nº. 6661/1; Cargo/Função: Técnico em Gestão de Infraestrutura - Engenheiro Civil.
OBJETIVO: Realizar Fiscalização nas obras da Construção do Hospital de pequeno porte no Distrito de Castelo de Sonhos e Drenagem e Pavimentação nos bairros Bela Vista e Cristo Vive.
DESTINO: Altamira/Castelo dos Sonhos/ Novo Progresso/PA
DIÁRIAS: 4,5 (quatro e meia)
PERIODO: 25/03 a 29/03/2019.
Registre-se, Publique-se e Cumpra-se.
VALDIR PARRY ACATAUASSU
Secretário Adjunto de Gestão de Desenvolvimento Urbano.

Protocolo: 414242

COMPANHIA DE SANEAMENTO DO PARÁ

TERMO ADITIVO A CONTRATO

3° TERMO ADITIVO AO CONTRATO N° 22/2016-COSANPA
Objeto: Prorrogação do Prazo de Vigência contratual por mais 12 (doze) meses, a contar de 11.03.2019, encerrando em 10.03.2020, podendo, entretanto, ser encerrado antecipadamente desde que concluído e adjudicado o processo licitatório em tramitação e condicionado à prévia notificação da Contratada, no prazo de 30 (trinta) dias, não cabendo a Contratante quaisquer ônus rescisórios em razão desse encerramento antecipado; Renúncia ao reajuste de preço pela contratada referente ao período de Março/2018 a Fevereiro/2019, em atendimento aos termos do Decreto Estadual n°1.739 de 07 de Abril de 2017.
Data da Assinatura: 08/03/2019.
Classificação dos objetos: Outros.
Contratada: ROBERTO BRUNO ADVOCACIA S/S
Ordenador: Márcio Leão Coelho

Protocolo: 414130

OUTRAS MATÉRIAS

REAVISO DE ABERTURA
PREGÃO ELETRÔNICO N° 47/2018
A Companhia de Saneamento do Estado do Pará - COSANPA, através de seu Pregoeiro, nomeada pela PORTARIA Nº 140/2019, torna pública a abertura do processo licitatório PREGÃO ELETRÔNICO Nº 47/2018, tipo "Menor Preço Global do Item", cujo objeto é a CONTRATAÇÃO DE PESSOA JURÍDICA PARA FORNECIMENTO DE ÓLEOS LUBRIFICANTES PARA MÁQUINAS E VEÍCULOS, PARA ATENDER AS NECESSIDADES DOS SETORES DA COSANPA EM BELÉM E NO INTERIOR, conforme especificações contidas nos Anexos deste Edital. A abertura realizar-se-á no dia 01 de abril de 2019, às 09h30min (nove e trinta) horário de Brasília, no sítio www.comprasnet.gov.br UASG 925802. O Edital encontra-se disponível na internet nos endereços eletrônicos www.comprasnet.gov.br e www.cosanpa.pa.gov.br.
Ernani Lisboa Coutinho Junior
Pregoeiro

Protocolo: 414055

REAVISO DE ABERTURA
PREGÃO ELETRÔNICO N° 48/2018
A Companhia de Saneamento do Estado do Pará - COSANPA, através de seu Pregoeiro, nomeada pela PORTARIA Nº 140/2019, torna pública a abertura do processo licitatório PREGÃO ELETRÔNICO Nº 48/2018, tipo "Menor Preço Global por Lote", cujo objeto é a CONTRATAÇÃO DE PESSOA JURÍDICA PARA FORNECIMENTO DE PRODUTOS DE HIGIENE E LIMPEZA PARA ATENDER AS NECESSIDADES DOS SETORES OPERACIONAIS DA COSANPA EM BELÉM, MARABÁ E SANTARÉM, conforme especificações contidas nos Anexos deste Edital. A abertura realizar-se-á no dia 09 de abril de 2019, às 09h30min (nove e trinta), horário de Brasília no sítio www.comprasnet.gov.br UASG 925802. O Edital encontra-se disponível na internet nos endereços eletrônicos www.comprasnet.gov.br e www.cosanpa.pa.gov.br.
Ernani Lisboa Coutinho Junior
Pregoeiro

Protocolo: 414070

SECRETARIA DE ESTADO DE CIÊNCIA, TECNOLOGIA E EDUCAÇÃO PROFISSIONAL E TECNOLÓGICA

LICENÇA PRÊMIO

PORTARIA Nº 063 DE 13 DE MARÇO DE 2019
O DIRETOR DE ADMINISTRAÇÃO E FINANÇAS, no uso das atribuições que lhe foram conferidas pela PORTARIA Nº 2.457 de 12.03.2019, publicada no DOE nº 33.823 de 13.03.2019,
CONSIDERANDO o disposto no artigo 98 da Lei nº. 5.810, de 24 de janeiro de 1994,
CONSIDERANDO ainda, os termos do Processo nº 2019/98520;
RESOLVE:
CONCEDER a servidora ANDREA DO SOCORRO BATISTA CAVALCANTE, Identidade Funcional nº 55587512/6, ocupante do cargo de Secretária de Gabinete, lotada na Diretoria de Educação Profissional e Tecnológica - DETEC, 120 (cento e vinte) dias de Licença Prêmio, no período de 11.03.2019 a 08.07.2019, referente aos triênios 01.09.2011 a 31.08.2014, 60 (sessenta) dias e 01.09.2014 a 31.08.2017, 60 (sessenta) dias.
DÊ-SE CIÊNCIA, REGISTRE-SE, PUBLIQUE-SE E CUMPRA-SE.
Secretaria de Estado de Ciência, Tecnologia e Educação Profissional e Tecnológica, 13 de março de 2019.
ROGÉRIO ULISSES ALVES DA SILVA
Diretor de Administração e Finanças

Protocolo: 414065

FUNDAÇÃO AMAZÔNIA DE AMPARO A ESTUDOS E PESQUISAS

PORTARIA

PORTARIA N°086/2019 – GABINETE, DE 13 DE MARÇO DE 2019.
O Diretor-Presidente da FUNDAÇÃO AMAZÔNIA DE AMPARO A ESTUDOS E PESQUISAS - FAPESPA, no uso de suas atribuições legais, e com fundamento na seção II, do art. 7º, da Lei Complementar Estadual n. 061, de 24 de julho de 2007, e alterações posteriores.
RESOLVE:
DESTITUIR os ex-servidores HELDER DE PAULA MELLO, CPF nº 151.455.222-15, WALMIGLISSON RIBEIRO DA SILVA, CPF nº 718.400.952-53, e ALEXSANDER DE CASTRO AMADOR, CPF nº 489.692.902-06, do registro de usuários administradores perante o sistema E-Jurisdicionado junto ao Tribunal de Contas do Estado do Pará – TCE-PA, nos termos da Resolução n° 18.974, de 07/12/2017.
Registre–se, Publique-se e Cumpra-se.
Gabinete do Diretor-Presidente, em 13 de Março de 2019.
Carlos Edilson de Almeida Maneschy
Diretor-Presidente

Protocolo: 414086

ADMISSÃO DE SERVIDOR

PORTARIA N°088/2019 – GABINETE, DE 14 DE MARÇO DE 2019.
O Diretor-Presidente da FUNDAÇÃO AMAZÔNIA DE AMPARO A ESTUDOS E PESQUISAS - FAPESPA, no uso de suas atribuições legais, e com fundamento na seção II, do art. 7º, da Lei Complementar Estadual n. 061, de 24 de julho de 2007, e alterações posteriores.
RESOLVE:
NOMEAR, Maiara de Oliveira Cordeiro, para exercer o cargo em comissão de Coordenador de Estudos Territoriais, código GEP-DAS-11.4, com lotação na Fundação Amazônia Paraense de Amparo à Pesquisa, a contar de 01 de março de 2019.
Registre–se, Publique-se e Cumpra-se.
Gabinete do Diretor-Presidente, em 14 de Janeiro de 2019.
Carlos Edilson de Almeida Maneschy
Diretor-Presidente
¨

Protocolo: 414361

LICENÇA MATERNIDADE

PORTARIA N° 087/2019 – GABINETE, DE 14 DE MARÇO DE 2019.
O Diretor-Presidente da FUNDAÇÃO AMAZÔNIA DE AMPARO A ESTUDOS E PESQUISAS - FAPESPA, no uso de suas atribuições legais, e com fundamento na seção II, do art. 7º, da Lei Complementar Estadual n. 061, de 24 de julho de 2007, e alterações posteriores.
CONSIDERANDO o que dispõe o Parágrafo único do art. 86 da Lei nº. 5810, de 24 de janeiro de 1994 e ainda a apresentação do Registro Civil de Nascimento n° 06605001552019100265125011861686
RESOLVE:
I – CONCEDER a servidora SIMONE BARROS BOUTH, Id. Funcional nº. 5915209, ocupante do cargo de Assessor, 180 (cento e oitenta) dias de

licença à gestante, no período de 28 de Fevereiro a 06 de agosto de 2019.
II – Esta Portaria entra em vigor na data de sua publicação, retroagindo seus efeitos a partir de 28 de Fevereiro de 2019.
Registre–se, Publique-se e Cumpra-se.
Gabinete do Diretor-Presidente em 14 de Março de 2019.
Carlos Edilson de Almeida Maneschy
Diretor-Presidente

Protocolo: 414311

TERMO DE COOPERAÇÃO TÉCNICA

TERMO DE COOPERAÇÃO Nº 004/2019

Termo de Cooperação que entre si celebram a Fundação Amazônia de Amparo a Estudos e Pesquisas - FAPESPA e a Universidade do Estado do Pará - UEPA.
Processo: 2018/312581
Objeto: a mútua cooperação entre as partícipes para o fortalecimento dos programas e cursos de pós-graduação, reconhecidos pela Coordenação de Aperfeiçoamento de Pessoal de Nível Superior – CAPES, por meio da concessão de uma quota composta 05 (cinco) bolsas de Doutorado, aprovada junto à Chamada Pública nº 006/2018.
Valor Global: R$ 2.497.950,63 (Dois milhões, quatrocentos e noventa e sete mil, novecentos e cinquenta reais, sessenta e três centavos), sendo:
R$ 528.000,00 (Quinhentos e vinte e oito mil reais), aportados financeiramente pela FAPESPA;
R$ 1.969.950,63 (Um milhão, novecentos e sessenta e nove mil, novecentos e cinquenta reais, sessenta e três centavos), aportados pela UEPA, como contrapartida não-financeira.
Vigência: 51 (cinquenta e um) meses, contados a partir de sua assinatura.
Data da assinatura: 13/03/2019
Dotação Orçamentária: 19.571.1452.8534 Fonte: 0101 Natureza da Despesa: 339018
Ordenador: CARLOS EDILSON DE ALMEIDA MANESCHY

Protocolo: 414367

TERMO DE COOPERAÇÃO Nº 002/2019

Termo de Cooperação que entre si celebram a Fundação Amazônia de Amparo a Estudos e Pesquisas - FAPESPA e a Universidade do Estado do Pará - UEPA.
Processo: 2018/320586
Objeto: a mútua cooperação entre os partícipes para incentivar e desenvolver o pensamento e a prática científica de estudantes de graduação na iniciação à pesquisa em diferentes áreas do conhecimento, por meio da concessão de uma quota composta de 89 (oitenta e nove) bolsas de Iniciação Científica (IC- Gr), aprovada junto à Chamada Pública nº 008/2018.
Valor Global: R$ 1.183.687,66 (Um milhão, cento e oitenta e três mil, seiscentos e oitenta e sete reais, sessenta e seis centavos), sendo:
R$ 427.200,00 (Quatrocentos e vinte e sete mil, duzentos reais) aportados financeiramente pela FAPESPA;
R$ 756.487,66 (Setecentos e cinquenta e seis mil, quatrocentos e oitenta e sete reais, sessenta e seis centavos), aportados pela UEPA, como contrapartida não-financeira.
Vigência: 15 (quinze) meses, contados a partir de sua assinatura.
Data da assinatura: 13/03/2019
Dotação Orçamentária: 19.571.1452.8534 Fonte: 0101 Natureza da Despesa: 339018
Ordenador: CARLOS EDILSON DE ALMEIDA MANESCHY

Protocolo: 414362

TERMO DE COOPERAÇÃO Nº 003/2019

Termo de Cooperação que entre si celebram a Fundação Amazônia de Amparo a Estudos e Pesquisas - FAPESPA e a Universidade do Estado do Pará - UEPA.
Processo: 2018/309328
Objeto: a mútua cooperação entre as partícipes para o fortalecimento dos programas e cursos de pós-graduação, reconhecidos pela Coordenação de Aperfeiçoamento de Pessoal de Nível Superior – CAPES, por meio da concessão de uma quota composta de 08 (oito) bolsas de Mestrado Acadêmico, aprovada junto à Chamada Pública nº 007/2018.
Valor Global: R$ 1.272.975,32 (Um milhão, duzentos e setenta e dois mil, novecentos e setenta e cinco reais, trinta e dois centavos), sendo:
R$ 288.000,00 (Duzentos e oitenta e oito mil reais), aportados financeiramente pela FAPESPA;
R$ 984.975,32 (Novecentos e oitenta e quatro mil, novecentos e setenta e cinco reais, trinta e dois centavos), aportados pela UEPA, como contrapartida não-financeira.
Vigência: 27 (vinte e sete) meses, contados a partir de sua assinatura.
Data da assinatura: 13/03/2019
Dotação Orçamentária: 19.571.1452.8534 Fonte: 0101 Natureza da Despesa: 339018
Ordenador: CARLOS EDILSON DE ALMEIDA MANESCHY

Protocolo: 414365

CONVÊNIO

CONVÊNIO Nº 002/2019

O Convênio que entre si celebram a Fundação Amazônia de Amparo a Estudos e Pesquisas - FAPESPA e a Universidade Federal do Pará - UFPA.
Processo: 2018/320678
Objeto: a mútua cooperação entre os partícipes para incentivar e desenvolver o pensamento e a prática científica de estudantes de graduação na iniciação à pesquisa em diferentes áreas do conhecimento, por meio da concessão de uma quota composta de 89 (oitenta e nove) bolsas de Iniciação Científica (IC- Gr), aprovada junto à Chamada Pública nº 008/2018.
Valor Global: R$ 2.193.590,40 (Dois milhões, cento e noventa e três mil, quinhentos e noventa reais, quarenta centavos), sendo:
R$ 427.200,00 (Quatrocentos e vinte e sete mil, duzentos reais) aportados financeiramente pela FAPESPA;
R$ 1.766.390,40 (Um milhão, setecentos e sessenta e seis mil, trezentos e noventa reais, quarenta centavos), aportados pela UFPA, como contrapartida não-financeira.
Vigência: 15 (quinze) meses, contados a partir de sua assinatura.
Data da assinatura: 13/03/2019
Dotação Orçamentária: 19.571.1452.8534 Fonte: 0101 Natureza da Despesa: 332041
Ordenador: CARLOS EDILSON DE ALMEIDA MANESCHY

Protocolo: 414104

CONVÊNIO Nº 010/2019

O Convênio que entre si celebram a Fundação Amazônia de Amparo a Estudos e Pesquisas - FAPESPA e a Universidade Federal do Pará - UFPA.
Processo: 2018/312566
Objeto: a mútua cooperação entre as partícipes para o fortalecimento dos programas e cursos de pós-graduação, reconhecidos pela Coordenação de Aperfeiçoamento de Pessoal de Nível Superior – CAPES, por meio da concessão de uma quota composta de 11 (onze) bolsas de Doutorado, aprovada junto à Chamada Pública nº 006/2018.
Valor Global: R$ 2.927.990,40 (Dois milhões, novecentos e vinte e sete mil, novecentos e noventa reais, quarenta centavos), sendo:
R$ 1.161.600,00 (Um milhão, cento e sessenta e um mil, seiscentos reais), aportados financeiramente pela FAPESPA;
R$ 1.766.390,40 (Um milhão, setecentos e sessenta e seis mil, trezentos e noventa reais, quarenta centavos), aportados pela UFPA, como contrapartida não-financeira.
Vigência: 51 (cinquenta e um) meses, contados a partir de sua assinatura.
Data da assinatura: 13/03/2019
Dotação Orçamentária: 19.571.1452.8534 Fonte: 0101 Natureza da Despesa: 332041
Ordenador: CARLOS EDILSON DE ALMEIDA MANESCHY

Protocolo: 414110

CONVÊNIO Nº 001/2019

O Convênio que entre si celebram a Fundação Amazônia de Amparo a Estudos e Pesquisas - FAPESPA e a Universidade Federal do Pará - UFPA.
Processo: 2018/8043
Objeto: a mútua cooperação entre os partícipes para incentivar e desenvolver o pensamento e a prática científica de estudantes de graduação na iniciação à pesquisa em diferentes áreas do conhecimento, por meio da concessão de uma quota composta de 67 (sessenta e sete) bolsas de Iniciação Científica (IC- Gr), aprovada junto à Chamada Pública nº 006/2017.
Valor Global: R$ 2.087.990,40 (Dois milhões, oitenta e sete mil, novecentos e noventa reais, quarenta centavos), sendo:
R$ 321.600,00 (Trezentos e vinte e um mil, seiscentos reais) aportados financeiramente pela FAPESPA;
R$ 1.766.390,40 (Um milhão, setecentos e sessenta e seis mil, trezentos e noventa reais, quarenta centavos), aportados pela UFPA, como contrapartida não-financeira.
Vigência: 15 (quinze) meses, contados a partir de sua assinatura.
Data da assinatura: 13/03/2019
Dotação Orçamentária: 19.571.1452.8534 Fonte: 0101 Natureza da Despesa: 332041
Ordenador: CARLOS EDILSON DE ALMEIDA MANESCHY

Protocolo: 414102

CONVÊNIO Nº 007/2019

O Convênio que entre si celebram a Fundação Amazônia de Amparo a Estudos e Pesquisas - FAPESPA e a Universidade Federal do Pará - UFPA.
Processo: 2018/309301
Objeto: a mútua cooperação entre as partícipes para o fortalecimento dos programas e cursos de pós-graduação, reconhecidos pela Coordenação de Aperfeiçoamento de Pessoal de Nível Superior – CAPES, por meio da concessão de uma quota composta de 11 (onze) bolsas de Mestrado Acadêmico, aprovada junto à Chamada Pública nº 007/2018.
Valor Global: R$ 2.162.390,40 (Dois milhões, cento e sessenta e dois mil, trezentos e noventa reais, quarenta centavos), sendo:
R$ 396.000,00 (Trezentos e noventa e seis mil reais), aportados financeiramente pela FAPESPA;
R$ 1.766.390,40 (Um milhão, setecentos e sessenta e seis mil, trezentos e noventa reais, quarenta centavos), aportados pela UFPA, como contrapartida não-financeira.
Vigência: 27 (vinte e sete) meses, contados a partir de sua assinatura.
Data da assinatura: 13/03/2019
Dotação Orçamentária: 19.571.1452.8534 Fonte: 0101 Natureza da Despesa: 332041
Ordenador: CARLOS EDILSON DE ALMEIDA MANESCHY

Protocolo: 414106

DIÁRIA

PORTARIA N°074/2016 – DIPLAN
FAPESPA, 02 DE AGOSTO DE 2016.

A DIPLAN – DIRETORIA DE PLANEJAMENTO, ORÇAMENTO E FINANÇAS, considerando o Memo. nº. 015/2016 – DIEPSAC/FAPESPA, de 12 de Julho de 2016, no uso de suas atribuições legais e estatutárias.
RESOLVE: CONCEDER DIÁRIAS A SERVIDOR
NOME: GEOVANA RAIOL PIRES
MATRÍCULA: 5815460/3
CARGO: DIRETOR
TRAJETO: BELÉM-PA/MARABÁ-PA/TUCURUÍ-PA/BRAGANÇA-PA/CASTANHAL-PA/BELÉM-PA
PERÍODO: 07 A 11/08/2016
QUANTIDADE: 4 e 1/2 (quatro e meia) diárias.
OBJETIVO: Promover o Seminário "Divisão Regional do Brasil e Regiões Geográficas do Estado do Pará: Diálogo com a Sociedade Paraense", e Oficina e Desenvolvimento de estratégias para elaboração do Plano Estratégico Bragança 2030.
Registre–se, Publique-se e Cumpra-se.
Fundação Amazônia de Amparo a Estudos e Pesquisas, em 02 de agosto de 2016.
EDUARDO ALBERTO DA SILVA LIMA
Diretor de Planejamento, Orçamento e Finanças.

PORTARIA N°074/2016 – DIPLAN/FAPESPA, 02 de Agosto de 2016.

A DIPLAN – DIRETORIA DE PLANEJAMENTO, ORÇAMENTO E FINANÇAS, considerando o Memo. nº. 015/2016 – DIEPSAC/FAPESPA, de 12 de Julho de 2016, no uso de suas atribuições legais e estatutárias.
RESOLVE: CONCEDER DIÁRIAS A SERVIDOR
NOME: GEOVANA RAIOL PIRES
MATRÍCULA: 5815460/3
CARGO: DIRETOR
TRAJETO: BELÉM-PA/MARABÁ-PA/TUCURUÍ-PA/BRAGANÇA-PA/CASTANHAL-PA/BELÉM-PA
PERÍODO: 07 A 11/08/2016
QUANTIDADE: 4 e 1/2 (quatro e meia) diárias.
OBJETIVO: Promover o Seminário "Divisão Regional do Brasil e Regiões Geográficas do Estado do Pará: Diálogo com a Sociedade Paraense", e Oficina e Desenvolvimento de estratégias para elaboração do Plano Estratégico Bragança 2030.
Registre–se, Publique-se e Cumpra-se.
Fundação Amazônia de Amparo a Estudos e Pesquisas, em 02 de agosto de 2016.
EDUARDO ALBERTO DA SILVA LIMA
Diretor de Planejamento, Orçamento e Finanças.

Protocolo: 414261

EMPRESA DE TECNOLOGIA DA INFORMAÇÃO E COMUNICAÇÃO DO ESTADO DO PARÁ

APOSTILAMENTO

APOSTILA Nº. 058/2019 - OBIJETO:Inserir Classificação Orçamentária para o Exercício 2019 - DATA DA ASSINATURA: 12/03/2019 - CONTRATO:Nº 007/2018 – JOSÉ M. BARROSO DE ALMEIDA JUNIOR EIRELI – EPP – DANTEC - VALOR PARA O EXERCÍCIO DE 2019 -R$ 120.527,57 - DOTAÇÃO ORÇAMENTÁRIA -Originário dos Recursos Orçamentários Relativos ao Objeto: 23.126.1435.8343 – 449040 - 0261 – Recursos Próprios - Ordenador de Despesa – MARCOS ANTONIO BRANDÃO DA COSTA.

Protocolo: 414279

DIÁRIA

PORTARIA Nº 153, DE 13 DE MARÇO DE 2019

Diária ao(à) colaborador(a) IVANILDO FONSECA ANDRADE, motorista, matrícula 72056,14/03/2019 a 14/03/2019, à Belém-PA/Salinas-PA/São João de Pirabas-PA/Primavera-PA/Belém-PA, paraDeslocar colaboradores para a vistoria e fiscalização dos serviços de infraestrutura executados pelaterceirizada no município de Salinas, São João de Pirabas e Primavera. Ordenador:MARCOS ANTONIO BRANDÃO DA COSTA -Presidente da Empresa de Tecnologia da Informação e Comunicação do Estado do Pará.

Protocolo: 414343

PORTARIA Nº 152, DE 13 DE MARÇO DE 2019

Diária ao(à) colaborador(a) MARCIO NONATO CHAME, Técnico em Telecomunicações,matrícula 73344, 14/03/2019 a 14/03/2019, à Belém-PA/Salinas-PA/São João de Pirabas - PA/PrimaveraPA/Belém-PA,para Vistoria e fiscalização dos serviços de infraestrutura executados pela terceirizada nomunicípio de Salinas, São João de Pirabas e Primavera. Ordenador:MARCOS ANTONIO BRANDÃO DA COSTA -Presidente da Empresa de Tecnologia da Informação e Comunicação do Estado do Pará.

Protocolo: 414059

PORTARIA Nº 151, DE 13 DE MARÇO DE 2019

Diária ao(à) colaborador(a) MAYARA XERFAN GOMES, Técnica em Telecomunicações,matrícula 73326, 14/03/2019 a 14/03/2019, à Belém-PA/Salinas-PA/São João de Pirabas-PA/PrimaveraPA/Belém-PA,para Vistoria e fiscalização dos serviços de infraestrutura executados pela terceirizada nomunicípio de Salinas, São João de Pirabas e Primavera. Ordenador:MARCOS ANTONIO BRANDÃO DA COSTA -Presidente da Empresa de Tecnologia da Informação e Comunicação do Estado do Pará.

Protocolo: 414067

PORTARIA Nº 154, DE 13 DE MARÇO DE 2019

Diária ao(à) colaborador(a) SEBASTIAO DE SOUSA MESQUITA, ANALISTA DESUPORTE - RESPONSÁVEL NÚCLEO MARABÁ, matrícula 8080577 - 1, 15/03/2019 a 15/03/2019, àMARABÁ - ELDORADO DOS CARAJÁS - CURIONÓPOLIS - MARABÁ, para VISTORIA TÉCNICA EMESTAÇÕES TELECOM. Ordenador:MARCOS ANTONIO BRANDÃO DA COSTA -Presidente da Empresa de Tecnologia da Informação e Comunicação do Estado do Pará.

Protocolo: 414123

PORTARIA Nº 150, DE 13 DE MARÇO DE 2019

Diária ao(à) colaborador(a) CARLOS DA SILVA DE JESUS, Técnico emTelecomunicações, matrícula 73336, 14/03/2019 a 14/03/2019, à Belém-PA/Salinas-PA/São João dePirabas-PA/Primavera-PA/Belém-PA, para Vistoria e fiscalização dos serviços de infraestrutura executadospela terceirizada no município de Salinas, São João de Pirabas e Primavera. Ordenador:MARCOS ANTONIO BRANDÃO DA COSTA -Presidente da Empresa de Tecnologia da Informação e Comunicação do Estado do Pará.

Protocolo: 414082

PORTARIA Nº 155, DE 14 DE MARÇO DE 2019

Diária ao(à) colaborador(a) GIZELLE ARIEL MORAES LOBATO, Assessor III, matrícula73356-3, 13/03/2019 a 13/03/2019, à Belém-PA/Santa Izabel/Belém-PA, para Manutenção EMERGENCIALno link do TRT de Santa Izabel. Ordenador:MARCOS ANTONIO BRANDÃO DA COSTA -Presidente da Empresa de Tecnologia da Informação e Comunicação do Estado do Pará.

Protocolo: 414358

PORTARIA Nº 158, DE 14 DE MARÇO DE 2019

Diária ao(à) colaborador(a) MARCELO RENATO BARATA DOS SANTOS, Técnico deTelecomunicações, matrícula 73334, 01/04/2019 a 05/04/2019, à Belém-PA/Santarém/Rurópolis/Belém-PA,para Atividade de manutenção do backbone óptico para recuperação dos enlaces de dados nos trechosRurópolis-Santarém e Santarém-Itaituba. Ordenador:MARCOS ANTONIO BRANDÃO DA COSTA -Presidente da Empresa de Tecnologia da Informação e Comunicação do Estado do Pará.

Protocolo: 414379

PORTARIA Nº 154, DE 13 DE MARÇO DE 2019

Diária ao(à) colaborador(a) SEBASTIAO DE SOUSA MESQUITA, ANALISTA DESUPORTE - RESPONSÁVEL NÚCLEO MARABÁ, matrícula 8080577 - 1, 15/03/2019 a 15/03/2019, àMARABÁ - ELDORADO DOS CARAJÁS - CURIONÓPOLIS - MARABÁ, para VISTORIA TÉCNICA EMESTAÇÕES TELECOM. Ordenador:MARCOS ANTONIO BRANDÃO DA COSTA -Presidente da Empresa de Tecnologia da Informação e Comunicação do Estado do Pará.

Protocolo: 414135

PORTARIA Nº 156, DE 14 DE MARÇO DE 2019

Diária ao(à) colaborador(a) MARCEL SANTOS CABRAL, Analista de Suporte, matrícula73258, 13/03/2019 a 13/03/2019, à Belém-PA/Santa Izabel/Belém-PA, para Manutenção EMERGENCIALno link do TRT de Santa Izabel, conforme PORTARIA Nº 044. Ordenador:MARCOS ANTONIO BRANDÃO DA COSTA -Presidente da Empresa de Tecnologia da Informação e Comunicação do Estado do Pará. Ordenador:MARCOS ANTONIO BRANDÃO DA COSTA -Presidente da Empresa de Tecnologia da Informação e Comunicação do Estado do Pará.

Protocolo: 414364

PORTARIA Nº 151, DE 13 DE MARÇO DE 2019

Diária ao(à) colaborador(a) MAYARA XERFAN GOMES, Técnica em Telecomunicações,matrícula 73326, 14/03/2019 a 14/03/2019, à Belém-PA/Salinas-PA/São João dePirabas-PA/PrimaveraPA/Belém-PA,para Vistoria e fiscalização dos serviços de infraestrutura executados pela terceirizada nomunicípio de Salinas, São João de Pirabas e Primavera. Ordenador:MARCOS ANTONIO BRANDÃO DA COSTA -Presidente da Empresa de Tecnologia da Informação e Comunicação do Estado do Pará.

Protocolo: 414064

PORTARIA Nº 157, DE 14 DE MARÇO DE 2019

Diária ao(à) colaborador(a) CRISTOVÃO MORELLY KANEYOSHI H DE FREITAS JUNIOR, Analista de Suporte, matrícula 73330, 01/04/2019 a 05/04/2019, à Belém-PA/Santarém/Rurópolis/BelémPA,para Atividade de manutenção do backbone óptico para recuperação dos enlaces de dados nos trechosRurópolis-Santarém e Santarém-Itaituba. Ordenador:MARCOS ANTONIO BRANDÃO DA COSTA -Presidente da Empresa de Tecnologia da Informação e Comunicação do Estado do Pará.

Protocolo: 414356

PORTARIA Nº 154, DE 13 DE MARÇO DE 2019

Diária ao(à) colaborador(a) SEBASTIAO DE SOUSA MESQUITA, ANALISTA DESUPORTE - RESPONSÁVEL NÚCLEO MARABÁ, matrícula 8080577 - 1, 15/03/2019 a 15/03/2019, àMARABÁ - ELDORADO DOS CARAJÁS - CURIONÓPOLIS - MARABÁ, para VISTORIA TÉCNICA EMESTAÇÕES TELECOM. Ordenador:MARCOS ANTONIO BRANDÃO DA COSTA -Presidente da Empresa de Tecnologia da Informação e Comunicação do Estado do Pará.

Protocolo: 414111

SECRETARIA DE ESTADO DE ESPORTE E LAZER

CONTRATO

CONTRATO Nº. 004/2019-SEEL
PROCESSO ADMINISTRATIVO N° 2018/531345

OBJETO: O presente Contrato tem como objeto a CONTRATAÇÃO DE SERVIÇO DE COMUNICAÇÃO VISUAL E ARTES GRÁFICAS, em conformidade com as especificações, qualidade, e condições gerais estabelecidas no Termo de Referência – Anexo I do Edital, E ATA DE REGISTRO DE PREÇO referente ao Pregão Eletrônico SEAD/DGL/SRP Nº 013/2018
ASSINATURA: 11/03/2019
VIGÊNCIA: 11/03/2019 a 11/03/2019
DOTAÇÃO ORÇAMENTÁRIA:
Funcional Programática: 08101.27.812.1433.8317
Funcional Programática: 08101.27.812.1433.8318
Fonte de Recurso: 0101000000/014500000
Elemento de Despesa: 339030
PI:
Ação:
Valor: R$ 299.136,95
CONTRATADA H DE F PIRES SERVIÇOS
ORDENADOR DE DESPESA: Arlindo Penha da Silva, brasileiro, com RG nº 04.879.444-0 e CPF sob nº 509.695.017-49.

Protocolo: 414373

CONTRATO Nº. 002/2019-SEEL
PROCESSO ADMINISTRATIVO N° 2019/30703

OBJETO: O presente instrumento tem por objeto "Contratação de empresa especializada no fornecimento de águal mineral natural em conformidade com as especificações, qualidade condições gerais estabelecidas no Termo de Referência – Anexo I do Edital, fornecimento pela CONTRATADA à CONTRATANTE, nos quantitativos e especificações".
ASSINATURA: 25/02/2019
VIGÊNCIA: 25/02/2019 a 25/08/2019
DOTAÇÃO ORÇAMENTÁRIA:
Funcional Programática: 08101.27.122.1297.8338
Fonte de Recursos: 0101000000
Elemento de Despesa: 339030
PI: 4200008338
Ação: 18433
Valor: R$ 8.176,00 (oito mil cento e setenta e seis reais).
CONTRATADA: E DA S MIRANDA COMERCIO & SERVIÇOS COMBINADOS
ORDENADOR DE DESPESA: Arlindo Penha da Silva, brasileiro, com RG nº 04.879.444-0 e CPF sob nº 509.695.017-49.

Protocolo: 414347

TERMO ADITIVO A CONTRATO

5º TERMO ADITIVO AO CONTRATO Nº. 010/2014-SEEL
PROCESSO ADMINISTRATIVO N° 2013/603733

OBJETO: O Contrato n° 010/2017-SEEL tem por objeto a contratação de empresa especializada na prestação de serviços de cópias e reprodução de documentos, de acrodo com as quantidades, especificações e obrigações descritas no Edital e demais anexos do PE nº 02/2014 SEEL
ASSINATURA: 17/02/2019
VIGÊNCIA: 17/02/2019 A 17/02/2020
DOTAÇÃO ORÇAMENTÁRIA:
Funcional Programática: 08101.27.122.1297.8338c
Fonte de Recursos: 0101000000
Fonte de Despesa: 339039
PI: 4200008338c
Ação: 184339
Valor: R$ 33.050,00 (trinta e três mil e cinquenta reais)
CONTRATADA: EMPRESA CORESMA COMÉRCIO E REPRESENTAÇÕES LTDA – ME
ORDENADOR DE DESPESA: Arlindo Penha da Silva, brasileiro, com RG nº 04.879.444-0 e CPF sob nº 509.695.017-49.

Protocolo: 414354

DEFENSORIA PÚBLICA

LICENÇA PRÊMIO

PORTARIA Nº 351/19 – DPG EM, 08/03/2019.

Conceder 20 dias residuais de Licença Prêmio ao Servidor Público ANTONIO AUGUSTO SOARES DE OLIVEIRA, matrícula nº 57201147/1, referente ao período aquisitivo 2014/2017, anteriormente interrompida pela PORTARIA Nº 070/19-DPG de 24/01/2019, publicada no DOE nº 33.790 de 28/01/2019, para gozo no período de 15/04/2019 a 04/05/2019.
Dê-se ciência, cumpra-se e publique-se.
JENIFFER DE BARROS RODRIGUES
Defensora Pública Geral

Protocolo: 414093

PORTARIA Nº 346/19 – DPG EM, 01/03/2019.

Conceder 30 dias de Licença Prêmio a Servidora Pública MARIA DE NAZARE SALES DE FREITAS, matrícula nº 3241360/ 2, referente ao triênio 2008/2011, período 01/07/2019 a 30/07/2019.
Dê-se ciência, cumpra-se e publique-se.
JENIFFER DE BARROS RODRIGUES
Defensora Pública Geral

Protocolo: 414089

PORTARIA Nº 032/19 – DPG EM, 17/01/2019.

Conceder 30 dias de Licença Prêmio ao Defensor Público DEMETRIUS REBESSI, matrícula 5895984/1, referente ao triênio 2014/2017, período 06/05/2019 a 04/06/2019.
Dê-se ciência, cumpra-se e publique-se.
JENIFFER DE BARROS RODRIGUES
Defensora Pública Geral

Protocolo: 414096

PORTARIA Nº 350/19 – DPG EM, 07/03/2019.

Conceder 30 dias de Licença Prêmio ao Defensor Público RILKER MIKELSON DE OLIVEIRA VIANA, matrícula 5895993/ 1, referente ao triênio 2011/2014, período 01/10/2019 a 30/10/2019.
Dê-se ciência, cumpra-se e publique-se.
JENIFFER DE BARROS RODRIGUES
Defensora Pública Geral

Protocolo: 414101

DESIGNAR SERVIDOR

LICENÇA PRÊMIO – DESIGNAÇÃO DE SUBSTITUIÇÃO.
PORTARIA Nº 341/2019-DP-GAB BELÉM-PA, 01/03/2019.

A Defensora Pública Geral do Estado, no uso de suas atribuições que lhe confere o art. nº. 8º inciso VIII, da Lei Complementar nº. 054 de 07 de fevereiro de 2006
Considerando o afastamento de Licença Prêmio do Coordenador do Núcleo Regional do Baixo Amazonas, solicitado e autorizado no Processo nº 2018/517022, de 11/12/2018.
Considerando a solicitação de transferência de Licença Prêmio do Coordenador do Núcleo Regional do Baixo Amazonas, solicitado e autorizado no Processo nº 2019/24548.
Considerando ainda o processo nº 2018/553223 de 11.12.2018, no qual indica a substituição para o período de gozo de Licença Prêmio do titular.
RESOLVE:
DESIGNAR a Defensora Pública GIANE DE ANDRADE BUBOLA LIMA, matrícula nº 55588717/ 1, para responder pela Coordenação do Núcleo Regional do Baixo Amazonas desta Defensoria Pública do Estado do Pará, durante o afastamento de Licença Prêmio do titular, FABIANO DE LIMA NARCISO, matrícula: nº 57231640/ 1, sendo o gozo no período de 04.02.2019 a 04.04.2019, assegurados os efeitos financeiros.
Dê-se ciência, cumpra-se e publique-se.
JENIFFER DE BARROS RODRIGUES
Defensora Pública Geral

Protocolo: 414128

CONTRATO

CONTRATO Nº: 004/2019.
PROCESSO N.º 2019/4.775 DP/PA.
MODALIDADE DE LICITAÇÃO
INEXIGIBILIDADE DE LICITAÇÃO Nº 001/2019/DP-PA.

PARTES: DEFENSORIA PÚBLICA DO PARÁ (CNPJ/MF Nº 34.639.526/0001-38) e a UNIVERSIDADE FEDERAL DO PARÁ - UFPA, inscrita no CNPJ/MF sob o nº. 34.621.748/0001-23, tendo com a INTERVENIÊNCIA da FUNDAÇÃO DE AMPARO E DESENVOLVIMENTO DA PESQUISA - FADESP.
OBJETO: O presente Contrato tem por objeto a prestação de serviços para a execução do "CURSO DE ESPECIALIZAÇÃO EM DIREITOS FUNDAMENTAIS", para atender a Defensoria Pública do Estado do Pará.
DATA ASSINATURA: 11/03/2019.
VALOR GLOBAL: R$ 279.530,15 (duzentos e setenta e nove mil, quinhentos e trinta reais e quinze centavos).
DOTAÇÃO ORÇAMENTÁRIA:
Programa/Projeto/Atividade: 03.128.1445.8446
Natureza da Despesa: 339039
Fonte: 0315
Plano Interno (PI): 2210008446C
GP Pará: 253866
VIGÊNCIA: O presente Instrumento terá vigência de 13 (treze) meses, a contar da data de sua assinatura.
FORO: Justiça Estadual do Pará – Comarca de Belém
RESPONSÁVEL DA CONTRATADA: Prof. Dr. EMMANUEL ZAGURY TOURINHO.

CPF/MF: 153.515.992-87.
RESPONSÁVEL DA INTERVENIENTE: Prof. Dr. ROBERTO FERRAZ BARRETO.
CPF: 132.202.092-20.
ENDEREÇO DA CONTRATADA: Cidade Universitária Prof. José Silveira Netto, à Rua Augusto Corrêa, n° 01, Bairro do Guamá, Belém/Pará, CEP: 66075-110.
ENDEREÇO DA INTERVENIENTE: Cidade Universitária "Prof. José da Silveira Netto", na Rua Augusto Correa, n° 01, Bairro do Guamá, Belém/Pará, CEP: 66075-110.
ORDENADORA: JENIFFER DE BARROS RODRIGUES – Defensora Pública Geral.
CPF/MF Nº: 517.526.382-04.

Protocolo: 414193

CONTRATO Nº: 005/2019.
PROCESSO N.º 2019/ 15.639 DP/PA.
MODALIDADE: ADESÃO A ATA SRP 067/2018-PROCURADORIA GERAL DE JUSTIÇA DO ESTADO DO TOCANTINS – MP/TO

PARTES: DEFENSORIA PÚBLICA DO PARÁ (CNPJ/MF Nº 34.639.526/0001-38) e METDATA TECNOLOGIA DA INFORMAÇÃO EIRELI (CNPJ/MF sob o nº 28.584.157/0002-01)
OBJETO: O presente Contrato tem por objeto a AQUISIÇÃO DE EQUIPAMENTOS DE INFORMÁTICA, para atender as demandas da Defensoria Pública do Estado do Pará.
DATA ASSINATURA: 11/03/2019.
VALOR GLOBAL: R$ 38.416,50 (trinta e oito mil, quatrocentos e dezesseis reais e cinquenta centavos).
DOTAÇÃO ORÇAMENTÁRIA:
Programa/Projeto/Atividade: 03.122.1445.8441
Natureza da Despesa: 449052
Fonte: 0101
Plano Interno (PI): 2120008441E
VIGÊNCIA: O presente Instrumento terá vigência de 12 (doze) meses a partir da data da sua assinatura.
FORO: Justiça Estadual do Pará – Comarca de Belém
RESPONSÁVEL DA CONTRATADA: CARLOS EDUARDO SANTOS PEREIRA.
CPF/MF: 888.473.815-68.
ENDEREÇO DA CONTRATADA: SRTVS n° 701, Bloco O, nº 110, Sala 606, Brasília/DF, CEP: 70.340-000.
ORDENADORA: JENIFFER DE BARROS RODRIGUES – Defensora Pública Geral.
CPF/MF Nº: 517.526.382-04.

Protocolo: 414264

CONTRATO Nº: 006/2019.
PROCESSO N.º 2019/26.326 DP/PA.
MODALIDADE: ATA SRP Nº. 86/2018 – TRE/PB

PARTES: DEFENSORIA PÚBLICA DO PARÁ (CNPJ/MF Nº 34.639.526/0001-38) e RECIVIX INFORMÁTICA LTDA (CNPJ/MF sob o nº 02.660.441/0001-45)
OBJETO: O presente Contrato tem por objeto o fornecimento dos equipamentos de informática, para atender as demandas da Defensoria Pública do Estado do Pará.
DATA ASSINATURA: 12/03/2019.
VALOR GLOBAL: R$ 8.268,00 (oito mil, duzentos e sessenta e oito reais).
DOTAÇÃO ORÇAMENTÁRIA:
Programa/Projeto/Atividade: 03.122.1445.8441
Natureza da Despesa: 449052
Fonte: 0101
Plano Interno (PI): 2120008441E
VIGÊNCIA: O presente Instrumento terá vigência de 12 (doze) meses, a partir da sua assinatura.
FORO: Justiça Estadual do Pará – Comarca de Belém
RESPONSÁVEL DA CONTRATADA: GETÚLIO DE SOUZA CAVALCANTI.
CPF/MF: 004.090.144-00.
ENDEREÇO DA CONTRATADA: Rua Francisco Ambrósio de Barros Leite, n° 220, Sala 02, Bairro Novo, Olinda/PE, CEP: 53.030-230.
ORDENADORA: JENIFFER DE BARROS RODRIGUES – Defensora Pública Geral.
CPF/MF Nº: 517.526.382-04.

Protocolo: 414273

OUTRAS MATÉRIAS

TERMO DE ADESÃO A ATA SRP 067/2018 PROCURADORIA GERAL DE JUSTIÇA DO ESTADO DO TOCANTINS – MP/TO
PREGÃO ELETRÔNICO SRP Nº 21/2018 PROCURADORIA GERAL DE JUSTIÇA DO ESTADO DO TOCANTINS – MP/TO
PROCESSO N.º 2019/15.639 – DP/PA.

A DEFENSORIA PÚBLICA DO ESTADO DO PARÁ, inscrita no CNPJ/MF sob o nº. 34.639.526/0001-38, estabelecida nesta cidade de Belém, Estado do Pará, na Rua Padre Prudêncio nº. 154, Campina, CEP. 66.019-080, representada pela Dra. JENIFFER DE BARROS RODRIGUES, Defensora Pública-Geral, brasileira, divorciada, portadora da Cédula de Identidade nº 3.292.836 SSP/PA, inscrita no Cadastro de Pessoas Físicas do Ministério da Fazenda sob o nº 517.526.382-04, residente e domiciliada em Belém/PA, usando de suas atribuições que lhe são conferidas pela Lei Estadual Complementar nº 091/2014, de 13/01/2014;
CONSIDERANDO o andamento do PROCESSO N.º 2019/15.639 – DP/PA, que obteve autorização para adesão pelo órgão gestor, como carona, na Ata de Registro de Preços 007/2018 SEGUP/PA, oriunda do Pregão Eletrônico nº 021/2018 da PROCURADORIA GERAL DE JUSTIÇA DO ESTADO DO TOCANTINS – MP/TO, objetivando a Contratação de empresa AQUISIÇÕES DE EQUIPAMENTOS DE INFORMÁTICA (Scaners), para atender as demandas da Defensoria Pública do Estado do Pará;
CONSIDERANDO a necessidade de dar maior celeridade ao processo, bem como, obter vantagem econômica ao erário em obediência a Lei Federal nº 8.666/93.
RESOLVE:
Aderir a Ata de Registro de Preços 067/2018, oriunda do Pregão Eletrônico nº 021/2018 da PROCURADORIA GERAL DE JUSTIÇA DO ESTADO DO TOCANTINS – MP/TO, na qualidade de carona, em virtude de estar demonstrada por meio de cotação de preços a vantagem econômica para esta adesão.
CONTRATADA: METDATA TECNOLOGIA DA INFORMAÇÃO EIRELI, inscrito (a) no CNPJ/MF sob o nº 28.584.157/0002-01, sediada na SRTVS n° 701, Bloco O, nº 110, Sala 606, Brasília/DF, CEP: 70.340-000, neste ato representada pelo Senhor CARLOS EDUARDO SANTOS PEREIRA, portador do RG nº 635569604 SSP/BA, inscrito no CPF/MF sob o nº. 888.473.815-68, residente e domiciliado em Salvador/BA.
VALOR GLOBAL: R$ 38.416,50 (trinta e oito mil quatrocentos e dezesseis e cinquenta centavos).
DOTAÇÃO ORÇAMENTÁRIA:
Programa/Projeto/Atividade: 03.122.1445.8441
Natureza da Despesa: 449052
Fonte: 0101
Plano Interno (PI): 2120008441E
DATA DA ASSINATURA: 11 de março de 2019.
JENIFFER DE BARROS RODRIGUES
Defensora Pública Geral

Protocolo: 414251

TERMO DE ADESÃO A ATA SRP 086/2018 TRIBUNAL REGIONAL ELEITORAL DO ESTADO DA PARAÍBA – TRE/PB
PREGÃO ELETRÔNICO SRP Nº 29/2018 TRIBUNAL REGIONAL ELEITORAL DO ESTADO DA PARAÍBA – TRE/PB
PROCESSO N.º 2019/26.326 – DP/PA.

A DEFENSORIA PÚBLICA DO ESTADO DO PARÁ, inscrita no CNPJ/MF sob o nº. 34.639.526/0001-38, estabelecida nesta cidade de Belém, Estado do Pará, na Rua Padre Prudêncio nº. 154, Campina, CEP. 66.019-080, representada pela Dra. JENIFFER DE BARROS RODRIGUES, Defensora Pública-Geral, brasileira, divorciada, portadora da Cédula de Identidade nº 3.292.836 SSP/PA, inscrita no Cadastro de Pessoas Físicas do Ministério da Fazenda sob o nº 517.526.382-04, residente e domiciliada em Belém/PA, usando de suas atribuições que lhe são conferidas pela Lei Estadual Complementar nº 091/2014, de 13/01/2014;
CONSIDERANDO o andamento do PROCESSO N.º 2019/26.326 – DP/PA, que obteve autorização para adesão pelo órgão gestor, como carona, na Ata de Registro de Preços 086/2018 TER/PB, oriunda do Pregão Eletrônico nº 029/2018 do TRIBUNAL REGIONAL ELEITORAL DO ESTADO DA PARAÍBA – TRE/PB, objetivando a AQUISIÇÕES DE EQUIPAMENTOS DE INFORMÁTICA (Impressora Térmica não Fiscal), para atender as demandas da Defensoria Pública do Estado do Pará;
CONSIDERANDO a necessidade de dar maior celeridade ao processo, bem como, obter vantagem econômica ao erário em obediência a Lei Federal nº 8.666/93.
RESOLVE:
Aderir a Ata de Registro de Preços nº 086/2018, oriunda do Pregão Eletrônico nº 029/2018 do TRIBUNAL REGIONAL ELEITORAL DO ESTADO DA PARAÍBA – TRE/PB, na qualidade de carona, em virtude de estar demonstrada por meio de cotação de preços a vantagem econômica para esta adesão.
CONTRATADA: RECIVIX INFORMÁTICA LTDA, inscrito (a) no CNPJ/MF sob o nº 02.660.441/0001-45, sediada na Rua Francisco Ambrósio de Barros Leite n° 220, Sala 02, Bairro Novo, Olinda/PE, CEP: 53.030-230, telefone: (81) 3011-5148/(81) 99975-5735, e-mail: recivix@bol.com.br, doravante designada CONTRATADA, neste ato representada pelo(a) Sr. GETÚLIO DE SOUZA CAVALCANTI, brasileiro, casado, administrador, portador do RG nº 636.267 SSP/PE, inscrito no CPF/MF sob o nº. 004.090.144-00, residente e domiciliado em Olinda/PE.
VALOR GLOBAL: R$ 8.268,00 (oito mil, duzentos e sessenta e oito reais).
DOTAÇÃO ORÇAMENTÁRIA:
Programa/Projeto/Atividade: 30101.03.122.1445.8441
Natureza da Despesa: 449052
Fonte: 0101
Plano Interno (PI): 2120008441E
DATA DA ASSINATURA: 12 de março de 2019.
JENIFFER DE BARROS RODRIGUES
Defensora Pública Geral

Protocolo: 414266

JUDICIÁRIO

TRIBUNAL DE JUSTIÇA DO ESTADO DO PARÁ

SUPRIMENTO DE FUNDO

PORTARIA	PROCESSO	COMARCA/DEPARTAMENTO	SUPRIDO	FINALIDADE	ELEMENTO DE DESPESA					TOTAL	PERIODO DE APLICAÇÃO		PRESTAR CONTAS ATÉ
					Combustivel	Consumo	Transp./ Locom.	Pessoa Fisica	Pessoa Juridica		DATA INICIAL	DATA FINAL	
					339030	339030	339033	339036	339039				
389	PAPRO201901122	CACHOEIRA DO ARARI	ANDRE FELIPE DE SOUZA BARRETO	DILIGÊNCIAS	365,00	0,00	0,00	0,00	0,00	365,00	07/03/19	05/04/19	20/04/19
390	PAPRO201901123	CACHOEIRA DO ARARI	ANDRE FELIPE DE SOUZA BARRETO	DILIGÊNCIAS	0,00	0,00	800,00	0,00	0,00	800,00	08/03/19	06/04/19	21/04/19
391	PAPRO201901124	VIGIA	RONALDO DA SILVA ARAUJO	SESSÃO DE JÚRI	40,00	45,00	0,00	775,00	0,00	860,00	07/03/19	05/04/19	20/04/19
392	PAPRO201901125	SANTARÉM 3ª VARA	JOSE RAFAEL ARAUJO MONTORIL	SESSÃO DE JÚRI	0,00	1.150,00	0,00	0,00	0,00	1.150,00	07/03/19	05/04/19	20/04/19
393	PAPRO201901127	AURORA DO PARÁ	ALEXANDRE OLIVEIRA SANTOS	SESSÃO DE JÚRI	0,00	13,00	0,00	527,00	0,00	540,00	07/03/19	05/04/19	20/04/19
394	PAPRO201901133	GURUPÁ	ANTONIO LAUREANO DINIZ NETO	DILIGÊNCIAS	2.000,00	0,00	0,00	1.500,00	0,00	3.500,00	07/03/19	05/04/19	20/04/19
395	PAPRO201901137	SECRETARIA DE ENGENHARIA E ARQUITETURA	JOSE LUIZ SARMENTO DE ARAUJO	TRANSPORTE/LOCOMOÇÃO	0,00	0,00	250,00	0,00	0,00	250,00	08/03/19	06/04/19	21/04/19
396	PAPRO201901152	XINGUARA	FLORIANO DIAS DE LIMA	SESSÃO DE JÚRI	40,00	52,00	0,00	638,00	0,00	730,00	11/03/19	09/04/19	24/04/19
397	PAPRO201901153	MONTE DOURADO VARA DISTRITAL	ANDRE SOUZA RODRIGUES	SESSÃO DE JÚRI	35,00	43,00	0,00	0,00	697,00	775,00	11/03/19	09/04/19	24/04/19
398	PAPRO201901154	SALINÓPOLIS	RONALDO DA SILVA CASTRO	SESSÃO DE JÚRI	0,00	40,00	0,00	100,00	1.050,00	1.190,00	11/03/19	09/04/19	24/04/19
399	PAPRO201901155	BUJARU	RAIMUNDO SERGIO CHAVES SAMPAIO	SESSÃO DE JÚRI	50,00	54,00	0,00	1.141,00	0,00	1.245,00	11/03/19	09/04/19	24/04/19
400	PAPRO201901156	ALTAMIRA	GALDINO RODRIGUES NETO	SESSÃO DE JÚRI	50,00	0,00	0,00	0,00	540,00	590,00	11/03/19	09/04/19	24/04/19
401	PAPRO201901164	IGARAPÉ-MIRI	GILBERTO SOUSA CORREA	DILIGÊNCIAS	0,00	0,00	900,00	0,00	0,00	900,00	11/03/19	09/04/19	24/04/19
402	PAPRO201901166	ITAITUBA	MARIA ELCI DE MATOS SILVA	DILIGÊNCIAS	0,00	0,00	100,00	0,00	0,00	100,00	11/03/19	09/04/19	24/04/19
403	PAPRO201901168	SECRETARIA DE ENGENHARIA E ARQUITETURA	MARCELO PASSOS CALANDRINI FERNANDES	TRANSPORTE/LOCOMOÇÃO	0,00	0,00	185,00	0,00	0,00	185,00	11/03/19	09/04/19	24/04/19
404	PAPRO201901169	SECRETARIA DE ENGENHARIA E ARQUITETURA	JOSE LUIZ SARMENTO DE ARAUJO	TRANSPORTE/LOCOMOÇÃO	0,00	0,00	240,00	0,00	0,00	240,00	11/03/19	09/04/19	24/04/19
405	PAPRO201901170	CASTANHAL 2ª VARA	WALDENIR SILVA CORREA	SESSÃO DE JÚRI	0,00	745,00	0,00	0,00	0,00	745,00	11/03/19	09/04/19	24/04/19
406	PAPRO201901174	SECRETARIA DE ENGENHARIA E ARQUITETURA	MARIANA TRIPAC MILEO CAMARA	TRANSPORTE/LOCOMOÇÃO	0,00	0,00	100,00	0,00	0,00	100,00	13/03/19	11/04/19	26/04/19
				TOTAL	2.580,00	2.142,00	2.575,00	4.681,00	2.287,00	14.265,00			

Protocolo: 414116

OUTRAS MATÉRIAS

EXTRATO DO 6º TERMO DE ADESÃO AO CONVÊNIO Nº. 025/2018-TJPA // O MUNICIPIO DE ALENQUER, através da Prefeitura Municipal, inscrita no CNPJ sob o nº. 04.838.793/0001-73, com sede na Praça Eloy Simões, nº 751, Bairro: Centro, Alenquer/PA, CEP: 68.200-00, representado por seu Prefeito o Senhor JURACI ESTEVAM DE SOUSA, portador da carteira de identidade nº 6729355 PC/PA e CPF nº 194.940.682-20, residente e domiciliado na cidade de Alenquer/PA no uso de suas atribuições legais regimentais, RESOLVE, por meio do presente instrumento, aderir ao Acordo de Cooperação Técnica nº 025/2018, celebrado entre o TRIBUNAL DE JUSTIÇA DO ESTADO DO PARÁ; a PROCURADORIA GERAL DO ESTADO DO PARÁ, a SECRETARIA DE FAZENDA DO ESTADO DO PARÁ, a SECRETARIA MUNICIPAL DE FINANÇAS, a SECRETARIA MUNICIPAL DE ASSUNTOS JURÍDICOS, a ADVOCACIA GERAL DA UNIÃO, a PROCURADORIA DA FAZENDA NACIONAL no ESTADO DO PARÁ, a PROCURADORIA FEDERAL NO ESTADO DO PARÁ e o INSTITUTO DE ESTUDOS DE PROTESTO DE TÍTULOS DO BRASIL – SEÇÃO PARÁ, visando a cooperação e o mútuo interesse dos partícipes em RECUPERAR OS SEUS RESPECTIVOS CRÉDITOS PÚBLICOS por meio da remessa para PROTESTO, exclusivamente nos Cartórios de Protesto de Títulos no Estado do Pará, das CERTIDÕES DE DÍVIDA ATIVA emitidas pela União, pelo Estado do Pará e seus Municípios, das DECISÕES DOS TRIBUNAIS DE CONTAS da União, do Estado do Pará e dos seus Municípios, nos termos do artigo 71, § 3º, e sua combinação com o artigo 75, todos da Constituição da República Federativa do Brasil, e das DECISÕES JUDICIAIS, nos termos do artigo 517 do Código de Processo Civil, independentemente de valor, cuja competência para propositura das respectivas ações judiciais de cobrança ou de execução estejam afetas às Procuradorias da União, da Fazenda Nacional e Federal no Estado do Pará, Procuradorias do Estado do Pará e dos seus Municípios, e seus órgãos de execução, na forma e nas condições estabelecidas em suas cláusulas.// Data da assinatura: 07/03/2019 // Responsável pela assinatura: Desembargador Leonardo de Noronha Tavares – Presidente do TJ/PA.

Protocolo: 411885

LEGISLATIVO

ASSEMBLEIA LEGISLATIVA DO ESTADO DO PARÁ

TERMO DE ANULAÇÃO DO PREGÃO ELETRÔNICO Nº 001/2019

DISPÕE SOBRE A ANULAÇÃO DO PREGÃO ELETRÔNICO Nº 001/2019, DECORRENTE DO PROCESSO ADMINISTRATIVO Nº 005566/2018, CUJO OBJETO, EM SÍNTESE, É A CONTRATAÇÃO DE EMPRESA ESPECIALIZADA NA PRESTAÇÃO DE SERVIÇOS DE FORNECIMENTO DE VALE-COMBUSTÍVEL.

CONSIDERANDO que a Lei nº 8.666, de 21 de junho de 1993, e alterações posteriores (LEI DAS LICITAÇÕES E CONTRATOS ADMINISTRATIVOS), estabelece a exigência de autorização para o início de procedimento licitatório, nos termos do art. 38, caput, in verbis:

"Art. 38. O procedimento da licitação será iniciado com a abertura de processo administrativo, devidamente autuado, protocolado e numerado, contendo a autorização respectiva, a indicação sucinta de seu objeto e do recurso próprio para a despesa, e ao qual serão juntados oportunamente:" (grifo nosso);

CONSIDERANDO que compete à Mesa Diretora, por meio do ordenador de despesas, autorizar e homologar as licitações, consoante dispõem os dispositivos abaixo transcritos da Resolução nº 02/94 (REGIMENTO INTERNO DA ASSEMBLEIA LEGISLATIVA DO ESTADO DO PARÁ):

"Art. 19. À Mesa Diretora compete, além das atribuições consignadas neste regimento:

II – na parte administrativa:

f) autorizar licitações e homologá-las." (Grifo nosso).

"Art. 23. São atribuições do Presidente, além das que estão expressas neste Regimento ou decorram da natureza de suas funções e prerrogativas:

1º. Compete, ainda, ao Presidente da Assembleia Legislativa:

XVII – ordenar e fiscalizar a execução de despesas (...)." (Grifo nosso);

CONSIDERANDO que nos autos do Processo Administrativo nº 005566/2018, que originou o Pregão Eletrônico nº 001/2019, não há autorização da autoridade competente para a realização do certame, consoante determina o art. 38, caput, da Lei nº 8.666/93 (LEI DE LICITAÇÕES E CONTRATOS ADMINISTRATIVOS), bem como a alínea "f", do inciso II, do art. 19, c/c o inciso XVII, do § 1º, do art. 23, da Resolução nº 02/94 (REGIMENTO INTERNO DA ASSEMBLEIA LEGISLATIVA DO ESTADO DO PARÁ);

CONSIDERANDO que no PREGÃO ELETRÔNICO a elaboração do TERMO DE REFERÊNCIA, além de obrigatória, também é obrigatória a sua aprovação, consoante estabelece o inciso II, do art. 9º, do Decreto Federal nº 5.450/2005, ipsis litteris:

"Art. 9º. Na fase preparatória do pregão, na forma eletrônica, será observado o seguinte:

II – aprovação do termo de referência pela autoridade competente"; (Grifo nosso);

CONSIDERANDO que na modalidade pregão eletrônico, a FASE PREPARATÓRIA deve seguir o seguinte rito obrigatório:

1- Requisitar comprar / serviço;
2- Termo de Referência, devidamente aprovado pela autoridade competente;
3- Pesquisa de Mercado:
4- Autorização para Licitar;
5- Minuta do Edital;
6- Parecer Jurídico;
7- Publicação.

CONSIDERANDO que o Termo de Referência foi produzido contendo vícios gravosos e insanáveis, irregularidades que "ferem de morte" a fase preparatória do Pregão Eletrônico nº 001/2019, haja vista que apresenta as seguintes omissões e falhas graves:

a) não contém data;
b) não possui assinatura;
c) não consta a aprovação do Presidente desta Assembleia Legislativa;
d) não contempla elementos essenciais à sua elaboração, a exemplo das omissões referentes aos critérios de aceitação da proposta e às exigências de habilitação, bem como aos procedimentos de fiscalização e gerenciamento do contrato, prazo de execução e sanções.

CONSIDERANDO a recomendação da Comissão Permanente de Licitação no sentido da anulação do Pregão Eletrônico nº 001/2019, acostada às folhas 129 a 135 do Processo Administrativo nº 005566/2018, cujos fundamentos jurídicos foram objeto de exame e aprovação pela Procuradoria Geral, que exarou Parecer Jurídico nesse sentido;

O PRESIDENTE DA ASSEMBLEIA LEGISLATIVA DO ESTADO DO PARÁ, NO USO DE SUAS ATRIBUIÇÕES LEGAIS E REGIMENTAIS, ESPECIALMENTE A PREVISTA NO INCISO XVII, DO § 1º, DO ART. 23, C/C O DISPOSTO NA ALÍNEA "f", DO INCISO II, DO ART. 19, DA RESOLUÇÃO Nº 02/94 (REGIMENTO INTERNO DA ASSEMBLEIA LEGISLATIVA DO ESTADO DO PARÁ);

R E S O L V E:

ANULAR O PREGÃO ELETRÔNICO Nº 001/2019, objeto do Processo Administrativo nº 005566/2018, com fulcro nos fundamentos de fato e de direito constantes da justificativa deste instrumento, bem como com suporte no princípio da autotutela administrativa e com observância aos termos do parecer exarado pela Procuradoria Geral desta Assembleia Legislativa, tendo em vista que a fase preparatória do certame, desde a abertura, contém vícios insanáveis, tais como a divulgação do aviso da licitação sem a prévia autorização da autoridade competente para licitar, ou seja, sem a finalização da fase preparatória da retrocitada modalidade licitatória, além das irregularidades de que se constituiu o Termo de Referência respectivo, dentre as quais a de não ter sido aprovado pelo Presidente desta Casa, exigência prevista no inciso II, do art. 9º, do Decreto Federal nº 5.450/2005.

DÊ-SE CIÊNCIA, PUBLIQUE-SE, REGISTRE-SE E CUMPRA-SE.

Belém (PA), 08 de março de 2019.

Deputado DANIEL BARBOSA SANTOS

Presidente da Assembleia Legislativa do Estado do Pará

Protocolo: 414268

TRIBUNAIS DE CONTAS

TRIBUNAL DE CONTAS DOS MUNICÍPIOS DO ESTADO DO PARÁ

CONTRATO

CONTRATO Nº.: 003/2019 -TCM
CLASSIFICAÇÃO DO OBJETO: CONTRATO

PARTES: TRIBUNAL DE CONTAS DOS MUNICÍPIOS DO ESTADO DO PARÁ – TCM e a Empresa R C V R DE OLIVEIRA LTDA - EPP

OBJETO: contratação do fornecimento de água mineral natural, sem gás, acondicionada em garrafões de 20 (vinte) litros e em copos descartáveis de 200ml, mediante entrega parcelada e semanal, de acordo com o Edital e seus anexos e normas da Agência de Vigilância Sanitária (ANVISA) e do Departamento Nacional de Produção Mineral (DNPM).

VALOR GLOBAL: R$ 27.288,00 (vinte e sete mil, duzentos e oitenta e oito reais).

DATA DA ASSINATURA: 13 de março de 2019.

VIGÊNCIA : 13/03/2019 a 12/03/2020.

DOTAÇÃO ORÇAMENTÁRIA : 03101.01.122.1454.8559. Fonte: 0101. Elemento de Despesa: 339030

LICITAÇÃO : Pregão Presencial nº 2019/02/TCM - PA201810251

ORDENADOR RESPONSÁVEL: Conselheiro FRANCISCO SÉRGIO BELICH DE SOUZA LEÃO

FORO: Da cidade de Belém, Estado do Pará.

CNPJ DA CONTRATADA: 15.300.567/0001-50,

ENDEREÇO DA CONTRATADA : CJ Cidade Nova VI, TV WE-64 nº 442, na Cidade Nova, Ananindeua/PA

Protocolo: 414412

TERMO DE HOMOLOGAÇÃO

TERMO DE HOMOLOGAÇÃO
PREGÃO PREGÃO PRESENCIAL Nº 2019/02/TCM

O Presidente do TRIBUNAL DE CONTAS DOS MUNICÍPIOS DO ESTADO DO PARÁ, no uso de suas atribuições legais, regimentais e com fundamento no inciso XXII, do art.4º, da Lei 10.520/2002, e conforme o que consta no Processo Administrativo PA201810251
RESOLVE:
HOMOLOGAR o resultado do procedimento licitatório realizado na modalidade Pregão Presencial nº 2019/02/TCM, do tipo "menor preço", destinado a contratação do fornecimento anual de 3.600 garrafões de água mineral natural, sem gás, acondicionada em garrafões de 20 (vinte) litros e 180 caixas com 48 copos descartáveis de água mineral com 200ml, para atendimento das necessidades do Tribunal do Contas dos Municípios do Estado do Pará, de acordo com as condições e especificações contidas no Edital e seus anexos.
Valor Global: R$ 27.288,00 (vinte e sete mil, duzentos e oitenta e oito reais).
Empresa: R C V R DE OLIVEIRA LTDA - EPP
CNPJ nº 15.300.567/0001-50.
Proceda – se a contratação da empresa para cumprimento do referido objeto.
Belém/Pa, 13 de março de 2019.
FRANCISCO SÉRGIO BELICH SOUZA LEÃO,
Conselheiro Presidente do TCM/PA

Protocolo: 414393

TRIBUNAL DE CONTAS DO ESTADO DO PARÁ

DESIGNAR SERVIDOR

PORTARIA Nº 34.547, DE 14 DE MARÇO DE 2019.

O Presidente do Tribunal de Contas do Estado do Pará, no uso de suas atribuições,
CONSIDERANDO o disposto no art. 15, §3º, c/c art. 17, I do Ato nº 63 - Regimento Interno do Tribunal de Contas do Estado do Pará, de 17 de dezembro de 2012,
CONSIDERANDO o teor do Processo nº 2014/51735-0, de 19-09-2014,
CONSIDERANDO os termos dos Pareceres nº 579/2018 e nº 749/2018, da Procuradoria desta Corte de Contas,
CONSIDERANDO o disposto no artigo 204, da Lei n° 5.810/94,
R E S O L V E:
DESIGNAR o Excelentíssimo Senhor Conselheiro Substituto JULIVAL SILVA ROCHA, matrícula nº 0101026; e os servidores MAX NEY DE PARIJÓS, Analista Auxiliar de Controle Externo, matrícula nº 0100456; e LAIZE BARBOSA MOURA FERREIRA, Auditor de Controle Externo – Direito, matrícula nº 0101044, para, sob a presidência do primeiro, comporem a Comissão de Processo Administrativo Disciplinar, destinada a apurar os fatos mencionados no Processo nº 2014/51735-0, no prazo não excedente a 60 (sessenta) dias, contados a partir da edição desta Portaria, podendo ser prorrogado por igual período, a critério da autoridade superior, consoante o artigo 208, da Lei nº 5.810/94.
Dê-se ciência.
Gabinete da Presidência do Tribunal de Contas do Estado do Pará, em 14 de março de 2019.
CIPRIANO SABINO DE OLIVEIRA JUNIOR
Presidente em exercício

Protocolo: 414327

TERMO ADITIVO A CONTRATO
TRIBUNAL DE CONTAS DO ESTADO DO PARÁ
TERMO ADITIVO: Nº 04

CONTRATO: Nº 01/2015 (Fornecimento de vale alimentação e refeição).
DATA DA ASSINATURA: 01/03/2019.
OBJETO: Prorrogação do prazo de vigência do contrato original.
VIGÊNCIA: 06/03/2019 a 06/03/2020.
DOTAÇÃO ORÇAMENTÁRIA:
Dotação Orçamentária:
020101 – Tribunal de Contas do Estado do Pará
01.331.1455 8.573 – Concessão de Auxilio Alimentação
Fonte dos Recursos:
0101 – Ordinários/Exercício Corrente
0301 – Ordinários/Exercícios Anteriores
0112 – Patrimonial – Outros Poderes/Exercício Corrente
0312 – Patrimonial – Outros Poderes/Exercícios Anteriores
Natureza da Despesa:
3390.39 – Outros Serviços de Terceiros – Pessoa Jurídica
Contenção de Crédito: 2019ND00002
CONTRATADA: SODEXO PASS DO BRASIL SERVIÇOS E COMÉRCIO S/A
ENDEREÇO: Alameda Araguaia, nº 1.142 – Bloco 03, Alphaville, Barueri/SP, CEP: 06.455-000.
TELEFONE: (11) 3594-7737
CNPJ: 69.034.688/0001-56
ORDENADOR: Cipriano Sabino de Oliveira Junior

Protocolo: 414131

SUPRIMENTO DE FUNDO

PORTARIA Nº 34.518, DE 08 DE MARÇO DE 2019.

O Presidente do Tribunal de Contas do Estado do Pará, no uso de suas atribuições,
CONSIDERANDO o disposto no art. 15, §3º, c/c art. 17, I do Ato nº 63 - Regimento Interno do Tribunal de Contas do Estado do Pará, de 17 de dezembro de 2012,
R E S O L V E:
CONCEDER Suprimento de Fundos ao servidor NELSON MESQUITA DE ARAÚJO, Auditor de Controle Externo – Engenharia Civil matricula nº 0100317; para ocorrer ao pagamento das despesas abaixo citadas:
Exercício financeiro: 2019
Valor do Suprimento: R$ 6.000,00 (seis mil reais)
Naturezas das despesas: 339030 e 339039.
Programa de Trabalho: 01032112262670000- Operacionalização das Ações Administrativas.
Período de aplicação: 60 (sessenta) dias a contar da data de recebimento.
Prazo para prestação de contas: 15 (quinze) dias após o término do período de aplicação.
Órgão: 02.101.
Fonte: Tesouro.
Dê-se ciência.
Gabinete da Presidência do Tribunal de Contas do Estado do Pará, em 08 de março de 2019.
CIPRIANO SABINO DE OLIVEIRA JUNIOR
Presidente em exercício

Protocolo: 414324

PORTARIA Nº 34.534, DE 12 DE MARÇO DE 2019.

O Presidente do Tribunal de Contas do Estado do Pará, no uso de suas atribuições,
CONSIDERANDO o disposto no art. 15, §3º, c/c art. 17, I do Ato nº 63 - Regimento Interno do Tribunal de Contas do Estado do Pará, de 17 de dezembro de 2012,
R E S O L V E:
CONCEDER Suprimento de Fundos ao servidor PAULO SÉRGIO FERREIRA DE SOUZA, Assistente de Comunicação e Relações Públicas, matrícula nº 0100219, para ocorrer ao pagamento das despesas abaixo citadas:
Exercício financeiro: 2019.
Valor do Suprimento: R$ 8.000,00 (oito mil reais).
Naturezas das despesas: 339030 e 339039.
Programa de Trabalho: 01032112262670000- Operacionalização das Ações Administrativas.
Período de aplicação: 60 (sessenta) dias a contar da data de recebimento.
Prazo para prestação de contas: 15 (quinze) dias após o término do período de aplicação.
Órgão: 02.101
Fonte: Tesouro
Dê-se ciência.
Gabinete da Presidência do Tribunal de Contas do Estado do Pará, em 12 de março de 2019.
CIPRIANO SABINO DE OLIVEIRA JUNIOR
Presidente em exercício

Protocolo: 414325

OUTRAS MATÉRIAS

PORTARIA Nº 34.548, DE 14 DE MARÇO DE 2019.

O Presidente do Tribunal de Contas do Estado do Pará, no uso de suas atribuições,
CONSIDERANDO o disposto no art. 15, §3º, c/c art. 17, I do Ato nº 63 - Regimento Interno do Tribunal de Contas do Estado do Pará, de 17 de dezembro de 2012,
R E S O L V E:
INCLUIR o servidor VICENTE ANCHIETA JUNIOR, Auditor de Controle Externo - Planejamento, matrícula nº 0101513, na PORTARIA Nº 34.490, de 27-02-2019, publicada no D.O.E Nº 33.815 de 28/02/2019, que instituiu a Comissão de Avaliação com o objetivo de avaliar o desempenho do Tribunal de Contas do Estado do Pará em comparação com as boas práticas internacionais e diretrizes estabelecidas pela Atricon, no âmbito do Projeto QATC.
Dê-se ciência.
Gabinete da Presidência do Tribunal de Contas do Estado do Pará, em 14 de março de 2019.
CIPRIANO SABINO DE OLIVEIRA JUNIOR
Presidente em exercício

Protocolo: 414326

NOTIFICAÇÃO DE JULGAMENTO Nº 144-B/2019

De ordem do Vice-Presidente no exercício da Presidência, Conselheiro CIPRIANO SABINO DE OLIVEIRA JUNIOR, notifico o Senhor RONALDO FERREIRA DA SILVA, Responsável pelo laudo de acompanhamento e fiscalização à época, que no dia 19.03.2019, às 08h30min, o Plenário deste Tribunal julgará o Processo nº 2015/51720-0, que trata da Tomada de Contas instaurada na PREFEITURA MUNICIPAL DE BRAGANÇA, referente ao Convênio SEDUC nº 258/2014, tendo como Relator o Excelentíssimo Conselheiro Substituto Julival Silva Rocha.
Na oportunidade informo que, conforme disposição contida no Art. 261 do Regimento do TCE-PA, o (a) interessado (a) poderá produzir Sustentação Oral por ocasião do referido julgamento, caso entenda necessário.
Belém, 14 de março de 2019.
JOSÉ TUFFI SALIM JUNIOR-Secretário-Geral

Protocolo: 414464

MINISTÉRIO PÚBLICO

MINISTÉRIO PÚBLICO DE CONTAS DO ESTADO DO PARÁ

DESIGNAR SERVIDOR

PORTARIA N° 074/2019/MPC/PA

A Procuradora-Geral de Contas, no uso de suas atribuições legais,
CONSIDERANDO que a servidora cedida Cláudia Salame Serique, Chefe de Gabinete da 6ª Procuradoria de Contas, estará em gozo de férias nos períodos de 18/03 a 01/04/2019 e de 22 a 26/04/2019, conforme a PORTARIA Nº 057/2019/MPC/PA, de 27/02/2019;
CONSIDERANDO o Memorando nº 05/2019-6ªPC, de 08/03/2019 (Protocolo n° 2019/103193), pelo qual a servidora comissionada Heliana Maria Rocha Martins é indicada para exercer a Chefia de Gabinete da 6ª Procuradoria de Contas nos referidos períodos;
CONSIDERANDO a PORTARIA Nº 142/2018/MPC/PA, de 09/05/2018;
RESOLVE:
DESIGNAR a servidora HELIANA MARIA ROCHA MARTINS, matrícula n° 200180, ocupante do cargo em comissão de Assessor da Procuradoria, para, de 18/03 a 01/04/2019 e de 22 a 26/04/2019, substituir a servidora cedida Cláudia Salame Serique na Chefia de Gabinete da 6ª Procuradoria de Contas, em razão do afastamento da titular.
Dê-se ciência, publique-se e cumpra-se.
Belém/PA, 12 de março de 2019
SILAINE KARINE VENDRAMIN
Procuradora-Geral de Contas

Protocolo: 414394

PORTARIA N° 072/2019/MPC/PA

A Procuradora-Geral de Contas, no uso de suas atribuições legais,
CONSIDERANDO que o servidor comissionado Gabriel Pontes dos Santos, Chefe de Gabinete da 4ª Procuradoria de Contas, estará em gozo de férias no período de 22 a 30/04/2019, conforme a PORTARIA Nº 038/2019/MPC/PA, de 12/02/2019;
CONSIDERANDO o Memorando nº 010/2019-GGCS, de 27/02/2019 (Protocolo n° 2019/94122), pelo qual o servidor comissionado Daniel Paes Ribeiro Júnior é indicado para exercer a Chefia de Gabinete da 4ª Procuradoria de Contas no referido período;
CONSIDERANDO a PORTARIA Nº 142/2018/MPC/PA, de 09/05/2018;
RESOLVE:
DESIGNAR o servidor comissionado DANIEL PAES RIBEIRO JÚNIOR, matrícula n° 200232, ocupante do cargo em comissão de Assessor da Procuradoria, para, de 22 a 30/04/2019, substituir o servidor comissionado Gabriel Pontes dos Santos na Chefia de Gabinete da 4ª Procuradoria de Contas, em razão do afastamento do titular.
Dê-se ciência, publique-se e cumpra-se.
Belém/PA, 11 de março de 2019
SILAINE KARINE VENDRAMIN
Procuradora-Geral de Contas

Protocolo: 414390

DESIGNAR FISCAL DE CONTRATO

PORTARIA N° 12/2019/GCC/MPC/PA

Dispõe sobre a nomeação de fiscal de Contrato Administrativo.
A Procuradora-Geral de Contas do Estado do Pará, no uso de suas atribuições legais e regimentais, com fulcro na Lei nº 8.666 de 21 de junho de 1993.
CONSIDERANDO que a fiscalização e execução dos Contratos administrativos deve ser acompanhada por representante da Administração especialmente designado, a teor do que dispõe o art. 67 §§ 1° e 2°, da Lei Federal n° 8.666/93.
RESOLVE:
Art. 1º - Designar o(a) servidor(a) Silvane de Fátima Silva Baltazar, matrícula nº 200105 e, no seu impedimento, o(a) servidor(a) Rosana Gabrielle Magno Gonçalves, matrícula nº 200237, para exercer a atribuição de Fiscal do Contrato de Patrocínio nº 01/2019-MPC/PA, firmado entre este Ministério Público de Contas do Estado e o Instituto Paraense de Estudos Constitucionais - IPEC, CNPJ/MF sob n° 26.937.015/0001-74, tendo como objeto o patrocínio parcial pelo MPC/PA da execução do evento denominado Congresso CF/1988 + 30: Desafios e Perspectivas, que será realizado nos dias 14, 15 e 16 de março de 2019, na Cidade de Belém.
Art. 2º - São atribuições do FISCAL, além de outras eventualmente especificadas em lei, contrato ou instrumento congênere:
I – Acompanhar e fiscalizar a execução do contrato;
II – Fiscalizar o cumprimento, pela contratada, das normas, objeto e cláusulas contratuais;
III – Registrar todas as ocorrências relacionadas com a execução do contrato, reportando ao gestor aquelas que demandem sua intervenção;
IV – Verificar, durante toda a vigência do contrato, se a contratada mantém as condições de habilitação e qualificação exigidas na contratação, providenciando, quando for o caso, a atualização das certidões e juntando-as ao processo;
V – Confrontar se o valor a ser pago mensalmente à contratada está em conformidade com o valor estabelecido no termo contratual, atestando a fatura de pagamento apenas quando não houver nenhuma documentação a ser regularizada;
VI – Controlar o prazo de vigência do contrato sob sua responsabilidade, informando ao gestor a iminência de seu término;
VII- Sugerir, quando cabível, a prorrogação da vigência do contrato, em se tratando de serviço de natureza continuada.
Art. 3º - As determinações que ultrapassem as atribuições do Fiscal deverão ser solicitadas ao Secretário do MPC/PA, em tempo hábil, para a adoção dos procedimentos necessários com vista ao estrito cumprimento da execução do contrato.
Art. 4º - As atribuições do fiscal serão complementares as do cargo que ocupa no MPC/PA.
Art. 5º - Esta Portaria entra em vigor na data da sua publicação.
REGISTRE-SE, PUBLIQUE-SE E CUMPRA-SE.
Belém, 01 de março de 2019.
SILAINE KARINE VENDRAMIN
Procuradora-Geral de Contas do Estado

Protocolo: 414189

FÉRIAS

PORTARIA N° 073/2019/MPC/PA

A Procuradora-Geral de Contas, no uso de suas atribuições legais,
CONSIDERANDO o requerimento de férias da servidora Sônia do Socorro Santos, datado de 28/02/2019 (Protocolo n° 2019/94078), e os termos da Resolução MPC/PA nº 06, de 12/07/2016, do Colégio de Procuradores;
RESOLVE:
Conceder à servidora SÔNIA DO SOCORRO SANTOS, ocupante do cargo efetivo de Agente Operador de Veículos, matrícula nº 200115, Férias relativas ao período aquisitivo 30/06/2018 a 29/06/2019, para o período de 01 a 30/07/2019.
Dê-se ciência, publique-se e cumpra-se.
Belém/PA, 11 de março de 2019
SILAINE KARINE VENDRAMIN
Procuradora-Geral de Contas

Protocolo: 414391

PORTARIA N° 071/2019/MPC/PA

A Procuradora-Geral de Contas, no uso de suas atribuições legais,
CONSIDERANDO o requerimento de férias do servidor Sérgio Augusto Santos Oliveira, datado de 07/03/2019 (Protocolo nº 2019/98467), e os termos da Resolução MPC/PA nº 06, de 12/07/2016, do Colégio de Procuradores;
RESOLVE:
Conceder ao servidor SÉRGIO AUGUSTO SANTOS OLIVEIRA, ocupante do cargo efetivo de Assistente Ministerial de Controle Externo, matrícula nº 200138, 15 (quinze) dias das Férias relativas ao período aquisitivo 02/02/2017 a 01/02/2018, para o período de 22/04 a 06/05/2019.
Dê-se ciência, publique-se e cumpra-se.
Belém/PA, 08 de março de 2019
SILAINE KARINE VENDRAMIN
Procuradora-Geral de Contas

Protocolo: 414389

PORTARIA N° 076/2019/MPC/PA

A Procuradora-Geral de Contas, no uso de suas atribuições legais,
CONSIDERANDO o requerimento de férias da servidora Rosana Gabrielle Magno Gonçalves, datado de 08/03/2019 (Protocolo n° 2019/105156), e os termos da Resolução MPC/PA nº 06, de 12/07/2016, do Colégio de Procuradores;
RESOLVE:
Conceder à servidora ROSANA GABRIELLE MAGNO GONÇALVES, ocupante do cargo em comissão de Assessor da Procuradoria, matrícula nº 200237, 12 (doze) dias das Férias relativas ao período aquisitivo 18/10/2017 a 17/10/2018, para o período de 27/05 a 07/06/2019.
Dê-se ciência, publique-se e cumpra-se.
Belém/PA, 13 de março de 2019
SILAINE KARINE VENDRAMIN
Procuradora-Geral de Contas

Protocolo: 414397

OUTRAS MATÉRIAS

Resolução nº 10/2019 – MPC/PA – Colégio
Altera o regulamento de concurso público para o ingresso de servidores efetivos no Ministério Público de Contas do Estado do Pará.
O Colégio de Procuradores de Contas, órgão máximo de administração superior do Ministério Público de Contas do Estado, no uso de suas atribuições legais;
CONSIDERANDO o disposto nos arts. 13 e 15, da Lei Complementar Estadual nº 9, de 27 de janeiro de 1992 e art. 21, XVII, da Lei Complementar Estadual nº 57, de 6 de julho de 2006, em suas redações atualizadas;
CONSIDERANDO o disposto no art. 3º, XV, da Resolução nº 17/2016 – MPC/PA – Colégio;
CONSIDERANDO a necessidade de alterar o regulamento de concurso público para o ingresso de servidores efetivos;
CONSIDERANDO o disposto no art. 4º da Resolução nº 007/2018 – MPC/PA – Colégio, que aprova o regulamento de concurso público para o ingresso de servidores efetivos no Ministério Público de Contas do Estado do Pará;
CONSIDERANDO o disposto no art. 2º da Resolução nº 15/2018 – MPC/PA

– Conselho, que trata da composição da Comissão de Concurso Público;
CONSIDERANDO o teor do Ofício nº 002/2019-CCP, de 26 de fevereiro de 2019;
RESOLVE:
Art. 1º. A Resolução nº 07/2018, do Colégio de Procuradores de Contas, passa a vigorar com a seguinte alteração de redação:
"Art. 44. Ocorrendo igualdade de notas, o desempate dar-se-á, sucessivamente, em prol do candidato que:
I - tiver idade igual ou superior a 60 anos, até o último dia de inscrição neste concurso, conforme o art. 27, parágrafo único, da Lei nº 10.741, de 1º de outubro de 2003, e suas alterações, (Estatuto do Idoso);
II – obtiver a maior nota na prova discursiva;
III – obtiver a maior nota no somatório das provas objetivas;
IV – obtiver a maior nota na avaliação de títulos;
V – tiver maior idade;
VI – tiver exercido a função de jurado (conforme o art. 440 do Código de Processo Penal).
Parágrafo único: a comprovação do disposto no inciso VI dar-se-á no curso do certame, nos termos do edital de abertura e/ou de edital específico."
Art. 2º. Ficam revogadas as disposições em contrário constantes do texto original do art. 44 da Resolução nº 07/2018 – MPC/PA – Colégio, bem como da nova redação do art. 44 promovida pelo art. 1º da Resolução nº 08/2019 – MPC/PA – Colégio.
Art. 3º. Esta Resolução entra em vigor na data de sua publicação.
Belém, 14 de março de 2019.
FELIPE ROSA CRUZ
Presidente da Comissão de Concurso Público, em substituição
(art. 4º da Resolução nº 007/2018 – MPC/PA – Colégio c/c art. 2º, da Resolução nº 15/2018 – MPC/PA – Conselho)
DEILA BARBOSA MAIA STANLEY BOTTI FERNANDES
Procuradora de Contas Procurador de Contas

Protocolo: 414323

MINISTÉRIO PÚBLICO DO ESTADO DO PARÁ

ERRATA

ONDE SE LÊ:
(...)

PJ DE MELGAÇO – REMOÇÃO – ANTIGUIDADE PROCESSO Nº 12/2019-CSMP			
PROMOTOR DE JUSTIÇA		**DATA DE INSCRIÇÃO**	**PROTOCOLO**
1	MÁRCIO DE ALMEIDA FARIAS	07/02/2019	6424/2019
2	THIAGO RIBEIRO SANANDRES	08/02/2019	6591/2019
3	JULIANA FREITAS DOS REIS	08/02/2019	6650/2019
4	BRUNO ALVES CÂMARA	08/02/2019	6799/2019
5	GABRIELA RIOS MACHADO	11/02/2019	7132/2019
6	JULIANA NUNES FÉLIX	11/02/2019	7176/2019

(...)
LEIA-SE:
(...)

PJ DE MELGAÇO – REMOÇÃO – MERECIMENTO PROCESSO Nº 12/2019-CSMP			
PROMOTOR DE JUSTIÇA		**DATA DE INSCRIÇÃO**	**PROTOCOLO**
1	MÁRCIO DE ALMEIDA FARIAS	07/02/2019	6424/2019
2	THIAGO RIBEIRO SANANDRES	08/02/2019	6591/2019
3	JULIANA FREITAS DOS REIS	08/02/2019	6650/2019
4	BRUNO ALVES CÂMARA	08/02/2019	6799/2019
5	GABRIELA RIOS MACHADO	11/02/2019	7132/2019
6	JULIANA NUNES FÉLIX	11/02/2019	7176/2019

(...)
Belém, 14 de março de 2019.
CÂNDIDA DE JESUS RIBEIRO DO NASCIMENTO
Procuradora-Geral de Justiça, em exercício
Presidente do Conselho Superior

Protocolo: 414335

CONTRATO

NÚM. DO CONTRATO: 031/2019-MP/PA
MODALIDADE DE LICITAÇÃO
INEXIGIBILIDADE DE LICITAÇÃO N.º 002/2019-MP/PA.
Partes Contratantes: Ministério Público do Estado do Pará e a empresa BWB – NEGÓCIOS PUBLICITÁRIOS LTDA (CNPJ/MF Nº 84.147.081/0001-47).
Objeto: Fornecimento da renovação da assinatura anual de 05 (cinco) exemplares do Jornal "Diário do Pará", com entrega diária.
Data da Assinatura: 13/03/2019.
Vigência: 15/03/2019 a 14/03/2020.
Valor global: R$ 3.323,10 (três mil, trezentos e vinte e três reais e dez centavos).
Dotação Orçamentária: Atividade: 12101.03.092.1434.8325.
Elemento de despesa: 339039.
Fonte de Recurso: 0101.
Foro: Belém.
Ordenadora responsável: Dra. Cândida de Jesus Ribeiro do Nascimento, Procuradora-Geral de Justiça, e.e.

Protocolo: 414166

NÚM. DO CONTRATO: 032/2019-MP/PA
MODALIDADE DE LICITAÇÃO
ADESÃO À ATA DE REGISTRO DE PREÇOS Nº 002/2018-CRP/SEARH, resultante do PE nº 003/2017-RN.
Partes Contratantes: Ministério Público do Estado do Pará e a empresa TELEFÔNICA BRASIL S/A (CNPJ/MF Nº 02.558.157/0001-62).
Objeto: Contratação de empresa especializada na prestação de serviço de telefonia móvel pessoal (SMP), com longa distância nacional (LDN) - origem SMP e longa distância internacional (LDI) - origem SMP, com software de gestão para atendimento das necessidades do Ministério Público do Estado do Pará, na capital e no interior.
Data da Assinatura: 13/03/2019.
Vigência: 14/03/2019 a 13/03/2020.
Valor global: R$ 125.580,00 (cento e vinte e cinco mil, quinhentos e oitenta reais).
Dotação Orçamentária: Atividade: 12101.03.126.1434.8326.
Elemento de despesa: 339040.
Fonte de Recurso: 0101.
Foro: Belém.
Ordenadora responsável: Dra. Cândida de Jesus Ribeiro do Nascimento, Procuradora-Geral de Justiça, e.e.

Protocolo: 414100

TERMO ADITIVO A CONTRATO

EXTRATO DE TERMO ADITIVO AO CONTRATO 040/2017-MP/PA
NÚM. DO TERMO ADITIVO: 4
NÚM. DO CONTRATO: 040/2017-MP/PA.
Partes: Ministério Público do Estado do Pará e a Empresa DPJ ARQUITETURA E ENGENHARIA LTDA.
Objeto e Justificativa do Aditamento: Prestação de serviços de elaboração de projetos de arquitetura, projetos complementares, análises de conformidades de projetos estruturais e serviços de engenharia orçamentária, para construção da nova sede das Promotorias de Justiça de Moju/PA.
Prorrogação dos prazos de execução e vigência.
Data de Assinatura: 13/03/2019.
Vigência do Aditamento: 15/04/2019a 12/08/2019.
Dotação Orçamentária:
Atividades: 12101.03.122.1434.7574
Elementos de Despesa: 449051
Fonte: 0101
Ordenadora Responsável: Dra. Cândida de Jesus Ribeiro do Nascimento, Procuradora – Geral de Justiça, e.e.

Protocolo: 414092

AVISO DE LICITAÇÃO

AVISO DE LICITAÇÃO
NÚMERO DO PROCESSO: 128/2018.
MODALIDADE: CONVITE Nº 001/2019-MP/PA.
Objeto: Serviços de adequação dos guarda-corpos instalados nas escadas principal e de emergência e instalação de corrimão intermediário na escada do auditório do Edifício Sede do MPPA no município de Santarém.
Regime de Execução:Empreitada por preço global.
Tipo de Licitação: Menor Preço.
Entrega do Edital: No Ministério Público, Atividade de Licitações e Contratos, sito à Rua João Diogo nº 100, das 08:00 as 14:00 horas, de segunda a sexta feira, mediante apresentação de CD-Rom, pendrive ou similar ou no Portal da Transparência no site www.mppa.mp.br.
Responsável pelo certame: Francisco Barbosa de Oliveira.
Local de Abertura: Travessa Ângelo Custódio, 36, Cidade Velha, Belém-PA.
Data da Abertura: 25/03/2019.
Hora da Abertura: Credeneciamento:09h (HORÁRIO DE BRASÍLIA). Início da Sessão:9h30(HORÁRIO DE BRASÍLIA).
Orçamento: Atividade: 12101.03.122.1434.7573 – Melhoramento da Infraestrutura Física do Ministério Público. Elemento de Despesa: 4490-39-OST - Pessoa Jurídica. Fonte: 0101 – Recursos Ordinários.
Ordenador Responsável: Cândida de Jesus Ribeiro do Nascimento

Protocolo: 414398

AVISO DE LICITAÇÃO
NÚMERO DO PROCESSO: 057/2018-SGJ-TA
MODALIDADE: PREGÃO ELETRÔNICO Nº 002/2019-MP/PA
Objeto: REGISTRO DE PREÇOS PARA AQUISIÇÃO DE MOBILIÁRIO, INCLUINDO SERVIÇO DE MONTAGEM E INSTALAÇÃO.
Regime de Execução: empreitada por preço global por lote
Tipo de Licitação: Menor Preço
Entrega do Edital: No site www.comprasgovernamentais.gov.br ou no Portal da Transparência no site www.mppa.mp.br
Observação: UASG: 925980.
Responsável pelo certame: Rafael Rodrigues de Souza
Local de Abertura: www.comprasgovernamentais.gov.br.

Data da Abertura: 28/03/2019.
Hora da Abertura: 09h (NOVE) HORAS – HORÁRIO DE BRASÍLIA
Orçamento: Classificação: 12101.03.122.1434.8332 – Operacionalização das Ações Administrativas
Elemento: 4490-52 – Equipamentos e Material Permanente
Fonte: 0101 – Recursos Ordinários
Ordenador Responsável: Gilberto Valente Martins

Protocolo: 414330

AVISO DE RESULTADO DE LICITAÇÃO

RESULTADO DE LICITAÇÃO

O MINISTÉRIO PÚBLICO DO ESTADO comunica aos interessados do resultado da Fase de Classificação e Julgamento das Propostas Financeiras e habilitação do Pregão Eletrônico nº. 007/2019-MP/PA, empreitada por preço global, no tipo menor preço, que tem como objeto a AQUISIÇÃO DE VEÍCULO NOVO (ZERO QUILÔMETRO) DO TIPO SUV (SPORT UTILITY VEHICLE), 4X4, DIESEL, BLINDADO - À vista da habilitação, foi declarada vencedora a empresa com os seguintes valores:
CNPJ 03.746.944/0001-09 – POTTENCIAL COMERCIO DE AUTOMOVEIS E EQUIPAMENTOS EIRELI – VALOR GLOBAL R$ 332.075,00.
Item 01 – Valor total..... R$ 332.075,00
Valor Global do Certame: 332.075,00
Belém (PA), 14 de março de 2019.
Rafael Rodrigues de Souza
Pregoeiro

Protocolo: 414107

SUPRIMENTO DE FUNDO

PORTARIA 1456/2019-MP/PGJ

O DIRETOR DO DEPARTAMENTO FINANCEIRO, usando de suas atribuições que lhe foram delegadas através da PORTARIA Nº 074/2015-MP/PGJ.
R E S O L V E:
CONCEDER ao servidor DERYCK COSTA PALHETA, ASSESSOR DE PJ DE 1ª ENTRANCIA, Matrícula nº 999.2907, lotado na Promotoria de Justiça de Anajás, a importância de R$ 2.000,00 (dois mil reais), para ocorrer com despesas de Pronto Pagamento, período de aplicação 08/03/2019 a 07/05/2019, conforme abaixo:
PROGRAMA DE TRABALHO 12101.03.122.1434.8330-Desenvolvimento das atividades dos procuradores e promotores de justiça.
FONTE DE RECURSOS 0101000000
NATUREZA DA DESPESA
3390-30 Material de Consumo R$ 800,00
3390-36 O.S. Terceiros - P.Física R$ 1.200,00
OBS: A prestação de contas deverá ser apresentada em 10 dias, subsequentes, após o término do período de aplicação.
PUBLIQUE-SE, REGISTRE-SE E CUMPRA-SE.
DEPARTAMENTO FINANCEIRO DO MINISTÉRIO PÚBLICO DO ESTADO DO PARÁ, Belém, 14 de março de 2019.
MÁRCIO ROBERTO SILVA MENEZES-Diretor do Departamento Financeiro

Protocolo: 414392

OUTRAS MATÉRIAS

EXTRATO DE ATA DE REGISTRO DE PREÇOS
Nº. DA ATA DE REGISTRO DE PREÇOS: 022 /2019-MP/PA.
MODALIDADE DE LICITAÇÃO
PREGÃO ELETRÔNICO Nº. 046/2018-MP/PA

Partes Contratantes: Ministério Público do Estado do Pará e a empresa LICITE BRASIL COMERCIO E SERVICOS EIRELI (27.184.259/0001-96).
Objeto: REGISTRO DE PREÇOS PARA AQUISIÇÕES DE MATERIAL PARA CONFECÇÃO E MANUTENÇÃO DA REDE TELEFÔNICA E ELÉTRICA.
Data da Assinatura: 12/03/2019.
Vigência: 15/03/2019 a 14/03/2020.
Preços Registrados:

27.184.259/0001-96- LICITE BRASIL COMERCIO E SERVICOS EIRELI					
Item	**Descrição**	**Unidade de Fornecimento**	**Quantidade**	**Valor Unitário**	**Valor Global**
133		unidade	80	R$ 119,97	R$ 9.597,60
Descrição:CALHA refletiva (espelhada) de embutir p/ LÂMPADA fluorescente, de 2x40W com corpo em chapa de aço pintado em branco REFLETOR e aletas em alumínio anodizado brilhante de alta pureza, com soquetes em policarbonato antivibratório de engate rápido, de primeira qualidade Marca:dsw Fabricante:lupe Modelo / Versão:calha refl 2x32/40 embutir					
134		unidade	10	R$ 119,97	R$ 1.199,70
Descrição:CALHA refletiva (espelhada) de sobrepor p/ LÂMPADA fluorescente, de 2x40W com corpo em chapa de aço pintado em branco, REFLETOR e aletas em alumínio anodizado brilhante de alta pureza, com soquetes em policarbonato antivibratório de engate rápido, de primeira qualidade Marca:dsw Fabricante:lupe Modelo / Versão:calha ref. 2x32/40 sob					
135		unidade	50	R$ 267,82	R$ 13.391,00
Descrição:CALHA refletiva (espelhada) de embutir p/ LÂMPADA fluorescente, de 4x40W com corpo em chapa de aço pintado em branco, REFLETOR e aletas em alumínio anodizado brilhante de alta pureza, com soquetes em policarbonato antivibratório de engate rápido, de primeira qualidade Marca:dsw Fabricante:lupe Modelo / Versão:calha ref. 4x40 emb					
136		unidade	8	R$ 288,27	R$ 2.306,16
Descrição:CALHA refletiva (espelhada) sobrepor de p/ LÂMPADA fluorescente, de 4x40W com corpo em chapa de aço pintado em branco, REFLETOR e aletas em alumínio anodizado brilhante de alta pureza, com soquetes em policarbonato antivibratório de engate rápido, de primeira qualidade Marca:dsw Fabricante:lupe Modelo / Versão:calha ref. 4x40 sobr					

Endereço da Contratada: AVENIDA MONTEMAGNO, 948, VILA FORMOSA, SÃO PAULO, SP, CEP: 03371-000, e-mail financeiro@grupodsw.com.br ou diretoria@grupodsw.com.br.
Ordenador Responsável: GILBERTO VALENTE MARTINS.
Foro: Belém.

Protocolo: 414490

EXTRATO DE TERMO ADITIVO À ATA DE REGISTRO DE PREÇOS
NÚM. DO TERMO ADITIVO: 1.
NÚM. DA ATA DE REGISTRO DE PREÇOS: 072/2018-MP/PA.

Partes: Ministério Público do Estado do Pará e a Empresa MOBILIZA RENT A CAR LTDA (CNPJ: 31.258.820/0001-01).
Objeto do Contrato: Registro de preços para contratação de empresa especializada na prestação de serviços de locação de veículos sem motorista, por quilometragem livre, sem combustível.
Justificativa do Aditamento: Substituição da titularidade das obrigações contratuais relativas à Ata de Registro de Preços nº 072/2018-MP/PA, da Empresa R. da Costa Teixeira Serviços Eireli-EPP para a Empresa Mobiliza Rent a Car Ltda, devido a ocorrência de cisão societária.
Data de Assinatura: 13/03/2019.
Ordenador Responsável: Dr. Gilberto Valente Martins.

Protocolo: 414087

EXTRATO DE TERMO ADITIVO À ATA DE REGISTRO DE PREÇOS
NÚM. DO TERMO ADITIVO: 1.
NÚM. DA ATA DE REGISTRO DE PREÇOS: 069/2018-MP/PA.

Partes: Ministério Público do Estado do Pará e a Empresa MOBILIZA RENT A CAR LTDA (CNPJ: 31.258.820/0001-01).
Objeto do Contrato: Prestação de serviços de locação de veículos sem motorista, por quilometragem livre, sem combustível.
Justificativa do Aditamento: Substituição da titularidade das obrigações contratuais relativas à Ata de Registro de Preços nº 069/2018-MP/PA, da Empresa R. da Costa Teixeira Serviços - EPP para a Empresa Mobiliza Rent a Car LTDA, devido a ocorrência de cisão societária.
Data de Assinatura: 13/03/2019.
Ordenador Responsável: Dra. Cândida de Jesus Ribeiro do Nascimento, Procuradora-Geral de Justiça, e.e.

Protocolo: 414095

EXTRATO DE ATA DE REGISTRO DE PREÇOS
Nº. DA ATA DE REGISTRO DE PREÇOS: 023/2019-MP/PA.
MODALIDADE DE LICITAÇÃO
PREGÃO ELETRÔNICO Nº. 046/2018-MP/PA

Partes Contratantes: Ministério Público do Estado do Pará e a empresa GR COMERCIO EIRELI (17.451.234/0001-58).
Objeto: REGISTRO DE PREÇOS PARA AQUISIÇÕES DE MATERIAL PARA CONFECÇÃO E MANUTENÇÃO DA REDE TELEFÔNICA E ELÉTRICA.
Data da Assinatura: 13/03/2019.
Vigência: 15/03/2019 a 14/03/2020.
Preços Registrados:

17.451.234/0001-58- GR COMERCIO EIRELI					
Item	**Descrição**	**Unidade de Fornecimento**	**Quantidade**	**Valor Unitário**	**Valor Global**
98		unidade	1500	R$ 18,91	R$ 28.365,00
Descrição:Lâmpada tubular LED, 20 ou 18W, fluxo luminoso de 1800 lm ou maior, não necessita de reator, comparativo com a fluorescente 40W. Garantia de 01 (um) ano, comprimento 1,20m, base G13. Cota Reservada do item 97 - 25% da sua quantidade original – participação exclusiva ME/EPP. Marca:ELGIN Fabricante:ELGIN Modelo / Versão:G13					
226		pacote	300	R$ 25,00	R$ 7.500,00
Descrição:Pilha alcalina palito 1.5V, pacote com 10 (dez) unidades cada. Marca:ELGIN Fabricante:ELGIN Modelo / Versão:1.5V					
227		pacote	200	R$ 25,57	R$ 5.114,00
Descrição:Pilha alcalina pequena 1,5V, pacote com 10 (dez) unidades cada. Marca:ELGIN Fabricante:ELGIN Modelo / Versão:1,5V					
235		metro	100	R$ 54,52	R$ 5.452,00
Descrição:Cabo para telefone com 100 pares. Marca:COOPERSALTO Fabricante:COOPERSALTO Modelo / Versão:100 pares					

Endereço da Contratada: Rua Porto, 53, Santa Cruz Industrial - 32340-590, CONTAGEM - MG Fone/Fax: 3125244020
Ordenador Responsável: CÂNDIDA DE JESUS RIBEIRO DO NASCIMENTO.
Foro: Belém.

Protocolo: 414525

EXTRATO DE ATA DE REGISTRO DE PREÇOS
Nº DA ATA DE REGISTRO DE PREÇOS: 018/2019-MP/PA
MODALIDADE DE LICITAÇÃO
PREGÃO ELETRÔNICO 001/2019-MP/PA

Partes Contratantes: Ministério Público do Estado do Pará e empresa A R S COMERCIO E SERVICOS LTDA (CNPJ nº 01.741.868/0001-05)
Objeto: Registro de Preços para Prestação de Serviços de Produção Gráfica e Instalação de Materiais de Comunicação Visual para Campanhas, Eventos Institucionais e Sinalização Interna e Externa de Imóveis do Ministério Público do Estado do Pará
Data da Assinatura: 14/03/2019
Vigência: 15/03/2019 a 14/03/2020

Preços Registrados:

Item	ESPECIFICAÇÕES TÉCNICAS MÍNIMAS	UN.	Quantidade Estimada	Preço Unitário
1	Confecção de Lona para produção de banner, faixa ou painel (tipo bastão) Produzida em lona vinílica front 440g brilhante, impressão digital em cores, acabamento em bastão e cordão	m²	350	R$45,00
2	Confecção de Lona para produção de banner, faixa ou painel (tipo ilhós) Produzida em lona vinílica front 440g brilhante, impressão digital em cores, acabamento em ilhós	m²	250	R$45,00
3	Confecção de Estrutura de metalon Produzida em perfil de metalon quadrado, 40 x 40mm, com pintura automotiva, 1,50mm de espessura, sapata e acabamento com perfil/requadro para suportar lona vinílica e corte reto	m²	90	R$ 100,00
4	Confecção de Chapas de PVC adesivado 2mm (tipo 1) Adesivo vinílico 400g, laminação brilho, com impressão digital em cores e aplicado sobre chapa de PVC de 2mm de espessura, com corte reto	m²	40	R$ 120,00
5	Confecção de Chapas de PVC adesivado 5mm (tipo 2) Adesivo vinílico 400g, laminação brilho, com impressão digital em cores e aplicado sobre chapa de PVC de 5mm de espessura, com corte reto	m²	40	R$ 130,00
6	Confecção de Chapas de PVC adesivado 10mm (tipo 3) Adesivo vinílico 400g, laminação brilho, com impressão digital em cores e aplicado sobre chapa de PVC de 10mm de espessura, com corte reto	m²	40	R$ 250,00
7	Confecção de Chapas de PVC adesivado 5mm (tipo 4) Adesivo vinílico 400g, laminação fosca, com impressão digital em cores e aplicado sobre chapa de PVC de 5mm, com acabamento de corte com faca especial	m²	30	R$ 175,00
8	Confecção de Adesivo leitoso Filme branco de pvc 400g, adesivo com acabamento brilhante, com impressão digital em cores.	m²	120	R$45,00
9	Confecção de Adesivo transparente Filme transparente de pvc 400g, adesivo com acabamento brilhante ou fosco, com impressão digital em cores.	m²	40	R$45,00
10	Confecção de Adesivo perfurado Filme de pvc 400g, adesivo com microperfurações, acabamento brilhante ou fosco, com impressão digital em cores.	m²	40	R$45,00
11	Confecção de Tecido personalizado Tecido em 100% poliéster, com impressão digital em cores, gramatura mínima de 150g/m², ilhós e barra de corda	m²	50	R$50,00
12	Confecção de Acrílico transparente 2mm (tipo 1) Chapa acrílica transparente, com corte reto e espessura de 2mm	m²	30	R$ 180,00
13	Confecção de Acrílico transparente 5mm (tipo 2) Chapa acrílica transparente, com corte reto e espessura de 5mm	m²	15	R$ 250,00
14	Confecção de Acrílico colorido Chapa acrílica em cores (mínimo 10 opções em tonalidades derivadas de azul, verde, amarelo, vermelho, preto, cinza, branco, marrom, rosa e laranja) com acabamento corte reto e espessura de 5mm	m²	20	R$ 500,00
15	Instalação de materiais (com andaime) Instalação de banner, faixa, painel, chapa de PVC, adesivo ou tecido com utilização de andaime fachadeiro metálico (2,5 x 2,5m) para 2 andares (10 metros)	Diária	10	R$ 200,00
16	Instalação de materiais (sem andaime) Instalação de banner, faixa, painel, chapa de PVC, adesivo ou tecido sem utilização de escada ou outro equipamento de suporte para trabalho em altura	Diária	30	R$ 200,00

Foro: Belém
Ordenador Responsável: Cândida de Jesus Ribeiro Nascimento
Endereço da Contratada: Rua dos Timbiras nº 1985, CEP: 66030-610, Bairro do Jurunas, na cidade de Belém – Pará, Fone / Fax: (91) 3266-1643 / 98148-5460 / 98234-5371, E-mail: diskcarimbo@hotmail.com

Protocolo: 414406

PORTARIA Nº 915/2019-MP/PGJ

A SUBPROCURADORA-GERAL DE JUSTIÇA, PARA A ÁREA JURÍDICO-INSTITUCIONAL, usando das atribuições que lhe foram delegadas pela PORTARIA Nº 4574/2013-MP/PGJ, de 24 de julho de 2013;
CONSIDERANDO o disposto no art. 18, inciso IX, alínea f, da Lei Orgânica do Ministério Público do Estado do Pará, nº 057, de 06 de julho de 2006;
CONSIDERANDO os termos do ofício nº 023/2019-MPPA/COORD/ATM, datado de 28/1/2019, protocolizado sob nº 4652/2019, em 29/1/2019;
R E S O L V E:
DESIGNAR os promotores de justiça abaixo nominados para, sem prejuízo das demais atribuições, oficiarem perante o juizado especial criminal de Altamira, nos seguintes períodos do mês de fevereiro/2019:

Cargos	Períodos	Promotores de Justiça
5º	28/1 a 7/2/2019	DANIEL BRAGA BONA
6º	8/2/2019	NAYARA SANTOS NEGRÃO
7º	11 a 15/2/2019	ANTONIO MANOEL CARDOSO DIAS
1º	18 a 22/2/2019	PALOMA SAKALEM
2º	25 a 28/2/2019	MAURO GUILHERME MESSIAS DOS SANTOS

PUBLIQUE-SE, REGISTRE-SE E CUMPRA-SE.
GABINETE DA SUBPROCURADORIA-GERAL DE JUSTIÇA, PARA A ÁREA JURÍDICO-INSTITUCIONAL. Belém, 18 de fevereiro de 2019.
CÂNDIDA DE JESUS RIBEIRO DO NASCIMENTO
Subprocuradora-Geral de Justiça,
Área jurídico-institucional
* Republicada por incorreções no D.O.E. de 22/2/2019.

PORTARIA Nº 919/2019-MP/PGJ

A SUBPROCURADORA-GERAL DE JUSTIÇA, PARA A ÁREA JURÍDICO-INSTITUCIONAL, usando das atribuições que lhe foram delegadas pela PORTARIA Nº 4574/2013-MP/PGJ, de 24 de julho de 2013;
CONSIDERANDO o disposto no art. 18, inciso IX, alínea f, da Lei Orgânica do Ministério Público do Estado do Pará, nº 057, de 06 de julho de 2006;
CONSIDERANDO as férias da promotora de justiça Ione Missae da Silva Nakamura;
CONSIDERANDO a vacância do cargo da promotoria de justiça de Alenquer;
CONSIDERANDO a atuação do promotor de justiça Bruno Fernandes Silva Freitas no município de Santarém;
CONSIDERANDO a necessidade de garantir a eficaz continuidade dos serviços ministeriais no âmbito dos cargos das promotorias de justiça que integram a Região Administrativa do Baixo Amazonas;
CONSIDERANDO os termos do ofício nº 003/2019-MP/CMP/STM, datado de 31/1/2019, protocolizado sob nº 5150/2019, em 31/1/2019;
R E S O L V E:
DESIGNAR os promotores de justiça abaixo nominados para, sem prejuízo das demais atribuições, exercerem as atribuições dos seguintes cargos das promotorias de justiça que integram a Região Administrativa do Baixo Amazonas, nos períodos indicados:

ITEM	CARGO	PROMOTOR DE JUSTIÇA	PERÍODO
Promotorias de justiça de Santarém			
I	5º	RAMON FURTADO SANTOS	de 1º/2 a 31/3/2019
II	7º	TÚLIO CHAVES NOVAES	de 11 a 24/2/2019
Juizado especial criminal de Santarém			
II	-	DULLY SANAE ARAÚJO OTAKARA	de 1º a 15/2/2019
		TÚLIO CHAVES NOVAES	de 16 a 28/2/2019
Promotoria de justiça de Alenquer			
III	-	ADLEER CALDERARO SIROTHEAU	de 1º a 28/2/2019
Promotoria de justiça de Prainha			
X	-	LUCIANO AUGUSTO ARAÚJO DA COSTA	de 1º a 28/2/2019

PUBLIQUE-SE, REGISTRE-SE E CUMPRA-SE.
GABINETE DA SUBPROCURADORIA-GERAL DE JUSTIÇA, PARA A ÁREA JURÍDICO-INSTITUCIONAL. Belém, 18 de fevereiro de 2019.
CÂNDIDA DE JESUS RIBEIRO DO NASCIMENTO
Subprocuradora-Geral de Justiça,
Área jurídico-institucional
* Republicada por incorreções no D.O.E. de 22/2/2019.

PORTARIA Nº 960/2019-MP/PGJ

A SUBPROCURADORA-GERAL DE JUSTIÇA, PARA A ÁREA JURÍDICO-INSTITUCIONAL, usando das atribuições que lhe foram delegadas pela PORTARIA Nº 4574/2013-MP/PGJ, de 24 de julho de 2013;
CONSIDERANDO o disposto no art. 18, inciso IX, alínea f, da Lei Orgânica do Ministério Público do Estado do Pará, nº 057, de 06 de julho de 2006;
CONSIDERANDO a vacância dos 3º e 5º cargos das promotorias de justiça de Marabá;
CONSIDERANDO as férias da promotora de justiça Ligia Valente do Couto de Andrade Ferreira;
CONSIDERANDO a licença e férias da promotora de justiça Louise Rejane de Araújo Silva;
CONSIDERANDO a licença dos promotores de justiça Paulo Sérgio da Cunha Morgado Júnior, Sávio Ramon Batista da Silva e Patrícia Pimentel Rabelo Andrade;
CONSIDERANDO o afastamento da promotora de justiça Lílian Viana Freire para participar da 1ª conferência regional de procuradoras e promotoras de justiça da região norte, em Manaus/AM;
CONSIDERANDO a necessidade de garantir a eficaz continuidade dos serviços ministeriais no âmbito dos cargos das promotorias de justiça que integram a Região Administrativa Sudeste I;
CONSIDERANDO os termos dos expedientes protocolizados sob nº 4448, 5342, 5748, 5968, 8215, 9045, 9049, 9109, 9599, 9700 e 9732/2019;
R E S O L V E:
DESIGNAR os promotores de justiça abaixo nominados para, sem prejuízo das demais atribuições, exercerem as atribuições dos seguintes cargos das promotorias de justiça que integram a Região Administrativa Sudeste I, nos períodos indicados:

ITEM	CARGO	PROMOTOR DE JUSTIÇA	PERÍODO
Promotorias de justiça de Marabá			
I	1º	CRISTINE MAGELLA CORRÊA LIMA	dia 15/2/2019
II	3º	CRISTINE MAGELLA CORRÊA LIMA	dia 1º/2/2019
		ALINE CUNHA DA SILVA	de 2 a 19/2/2019 e dias 23 e 24/2/2019
		JOHN LUKE VILAS BOAS CARR	dias 20 e 21/2/2019
		ÉRICK RICARDO FERNANDES DE SOUZA	atuação conjunta, dias 7 e 8/2/2019
		JANE CLEIDE SILVA SOUZA	oficiar em audiências, dia 25/2/2019
III	4º	SAMUEL FURTADO SOBRAL	de 11 a 24/2/2019
IV	5º	JANE CLEIDE SILVA SOUZA	de 1º a 5/2/2019
		JOHN LUKE VILAS BOAS CARR	de 6 a 25/2/2019
		JANE CLEIDE SILVA SOUZA	atuação conjunta para oficiar em audiências, dia 25/2/2019
V	6º	ALINE TAVARES MOREIRA	de 20 a 28/2/2019
VI	7º	MAYANNA SILVA DE SOUZA QUEIROZ	de 4 a 14/2/2019
VII	10º	MAYANNA SILVA DE SOUZA QUEIROZ	dia 1º/2/2019
		CRISTINE MAGELLA CORRÊA LIMA	de 4 a 21/2/2019
		SAMUEL FURTADO SOBRAL	oficiar em audiências, dias 6, 7, 12 e 19/2/2019
VIII	13º	JÚLIO CÉSAR SOUSA COSTA	dias 21 e 22/2/2019
Promotoria de justiça de Rondon do Pará			
IX	1º	ALINE CUNHA DA SILVA	de 4 a 19/2/2019 e dias 23 e 24/2/2019
		PAULA CAROLINE NUNES MACHADO	de 20 a 22/2/2019 e 25 a 28/2/2019
Promotoria de justiça de Jacundá			
X	-	GILBERTO LINS DE SOUZA FILHO	de 6/2 a 7/3/2019
Promotoria de justiça de São Domingos do Araguaia			
XI	-	GILBERTO LINS DE SOUZA FILHO	de 4 a 8/2/2019

PUBLIQUE-SE, REGISTRE-SE E CUMPRA-SE.
GABINETE DA SUBPROCURADORIA-GERAL DE JUSTIÇA, PARA A ÁREA JURÍDICO-INSTITUCIONAL. Belém, 19 de fevereiro de 2019.
CÂNDIDA DE JESUS RIBEIRO DO NASCIMENTO
Subprocuradora-Geral de Justiça,
Área jurídico-institucional

PORTARIA Nº 1047/2019-MP/PGJ

A SUBPROCURADORA-GERAL DE JUSTIÇA, PARA A ÁREA JURÍDICO-INSTITUCIONAL, usando das atribuições que lhe foram delegadas pela PORTARIA Nº 4574/2013-MP/PGJ, de 24 de julho de 2013;
CONSIDERANDO o disposto no art. 18, inciso V, da Lei Orgânica do Ministério Público do Estado do Pará, nº 057, de 06 de julho de 2006;
CONSIDERANDO os termos do ofício nº 044/2019-MP/Coord./Nord.I, datado de 18/2/2019, protocolizado sob nº 8309/2019, em 18/2/2019;
R E S O L V E:
REVOGAR a designação dos promotores de justiça REGINALDO CÉSAR LIMA ÁLVARES e MARIELA CORREA HAGE para, sem prejuízo das demais atribuições, oficiarem perante a vara do juizado especial criminal de Castanhal, no mês de março/2019, contida na PORTARIA Nº 123/2019-MP/PGJ, de 16/1/2019.
PUBLIQUE-SE, REGISTRE-SE E CUMPRA-SE.
GABINETE DA SUBPROCURADORIA-GERAL DE JUSTIÇA, PARA A ÁREA JURÍDICO-INSTITUCIONAL. Belém, 21 de fevereiro de 2019.
CÂNDIDA DE JESUS RIBEIRO DO NASCIMENTO
Subprocuradora-Geral de Justiça,
Área jurídico-institucional

PORTARIA Nº 1048/2019-MP/PGJ

A SUBPROCURADORA-GERAL DE JUSTIÇA, PARA A ÁREA JURÍDICO-INSTITUCIONAL, usando das atribuições que lhe foram delegadas pela PORTARIA Nº 4574/2013-MP/PGJ, de 24 de julho de 2013;
CONSIDERANDO o disposto no art. 18, inciso IX, alínea f, da Lei Orgânica do Ministério Público do Estado do Pará, nº 057, de 06 de julho de 2006;
CONSIDERANDO os termos do ofício nº 044/2019-MP/Coord./Nord.I, datado de 18/2/2019, protocolizado sob nº 8309/2019, em 18/2/2019;
R E S O L V E:
DESIGNAR as promotoras de justiça MARIA DE LOURDES COSTA BRASIL e CARMEN BURLE DA MOTA para oficiarem perante a vara do juizado especial criminal de Castanhal, no período de 1º a 29/3/2019, sem prejuízo das demais atribuições.
PUBLIQUE-SE, REGISTRE-SE E CUMPRA-SE.
GABINETE DA SUBPROCURADORIA-GERAL DE JUSTIÇA, PARA A ÁREA JURÍDICO-INSTITUCIONAL. Belém, 21 de fevereiro de 2019.
CÂNDIDA DE JESUS RIBEIRO DO NASCIMENTO
Subprocuradora-Geral de Justiça,
Área jurídico-institucional

PORTARIA Nº 1090/2019-MP/PGJ

A SUBPROCURADORA-GERAL DE JUSTIÇA, PARA A ÁREA JURÍDICO-INSTITUCIONAL, usando das atribuições que lhe foram delegadas pela PORTARIA Nº 4574/2013-MP/PGJ, de 24 de julho de 2013;
CONSIDERANDO o disposto no art. 18, inciso IX, alínea f, da Lei Orgânica do Ministério Público do Estado do Pará, nº 057, de 06 de julho de 2006;
CONSIDERANDO as férias da promotora de justiça Maria Luiza Loureiro de Borborema;
CONSIDERANDO a necessidade de assegurar a eficaz continuidade dos serviços ministeriais no âmbito do 11º cargo das promotorias de justiça criminal de Belém;
CONSIDERANDO os termos do expediente protocolizado sob nº 9430/2019;
R E S O L V E:
DESIGNAR o promotor de justiça LUIZ CLÁUDIO PINHO para exercer nas promotorias de justiça criminal de Belém, as atribuições do 11º cargo, nos dias 25 e 26/2/2019, sem prejuízo das demais atribuições.
PUBLIQUE-SE, REGISTRE-SE E CUMPRA-SE.
GABINETE DA SUBPROCURADORIA-GERAL DE JUSTIÇA, PARA A ÁREA JURÍDICO-INSTITUCIONAL. Belém, 26 de fevereiro de 2019.
CÂNDIDA DE JESUS RIBEIRO DO NASCIMENTO
Subprocuradora-Geral de Justiça,
Área jurídico-institucional

PORTARIA Nº 1094/2019-MP/PGJ

A SUBPROCURADORA-GERAL DE JUSTIÇA, PARA A ÁREA JURÍDICO-INSTITUCIONAL, usando das atribuições que lhe foram delegadas pela PORTARIA Nº 4574/2013-MP/PGJ, de 24 de julho de 2013;
CONSIDERANDO o disposto no art. 18, inciso IX, alínea f, da Lei Orgânica do Ministério Público do Estado do Pará, nº 057, de 06 de julho de 2006;
CONSIDERANDO o afastamento do promotor de justiça Paulo Sérgio da Cunha Morgado Júnior em virtude de licença até 1º/3/2019 e de sua atuação no município de Tomé-Açu a contar de 2/3/2019;
CONSIDERANDO a necessidade de garantir a eficaz continuidade dos serviços ministeriais no âmbito do 1º cargo das promotorias de justiça de Marabá;
CONSIDERANDO os termos do expediente protocolizado sob nº 9435/2019;
R E S O L V E:
DESIGNAR o promotor de justiça JOHN LUKE VILAS BOAS CARR para exercer nas promotorias de justiça de Marabá, as atribuições do 1º cargo, no período de 26/2 a 31/3/2019.
PUBLIQUE-SE, REGISTRE-SE E CUMPRA-SE.
GABINETE DA SUBPROCURADORIA-GERAL DE JUSTIÇA, PARA A ÁREA JURÍDICO-INSTITUCIONAL. Belém, 26 de fevereiro de 2019.
CÂNDIDA DE JESUS RIBEIRO DO NASCIMENTO
Subprocuradora-Geral de Justiça,
Área jurídico-institucional

PORTARIA Nº 1095/2019-MP/PGJ

A SUBPROCURADORA-GERAL DE JUSTIÇA, PARA A ÁREA JURÍDICO-INSTITUCIONAL, usando das atribuições que lhe foram delegadas pela PORTARIA Nº 4574/2013-MP/PGJ, de 24 de julho de 2013;
CONSIDERANDO o disposto no art. 18, inciso IX, alínea f, da Lei Orgânica do Ministério Público do Estado do Pará, nº 057, de 06 de julho de 2006;
CONSIDERANDO a licença do promotor de justiça Arlindo Jorge Cabral Junior;
CONSIDERANDO a necessidade de garantir a eficaz continuidade dos serviços ministeriais no âmbito do cargo da promotoria de justiça de Itupiranga;
CONSIDERANDO os termos do expediente protocolizado sob nº 8570/2019, em 19/2/2019;
R E S O L V E:
DESIGNAR a promotora de justiça JANE CLEIDE SILVA SOUZA para exercer as atribuições do cargo da promotoria de justiça de Itupiranga, no período de 19/2 a 31/3/2019, sem prejuízo das demais atribuições.
PUBLIQUE-SE, REGISTRE-SE E CUMPRA-SE.
GABINETE DA SUBPROCURADORIA-GERAL DE JUSTIÇA, PARA A ÁREA JURÍDICO-INSTITUCIONAL. Belém, 26 de fevereiro de 2019.
CÂNDIDA DE JESUS RIBEIRO DO NASCIMENTO
Subprocuradora-Geral de Justiça,
Área jurídico-institucional

PORTARIA Nº 1096/2019-MP/PGJ

A SUBPROCURADORA-GERAL DE JUSTIÇA, PARA A ÁREA JURÍDICO-INSTITUCIONAL, usando das atribuições que lhe foram delegadas pela PORTARIA Nº 4574/2013-MP/PGJ, de 24 de julho de 2013;
CONSIDERANDO o disposto no art. 18, inciso IX, alínea f, da Lei Orgânica do Ministério Público do Estado do Pará, nº 057, de 06 de julho de 2006;
CONSIDERANDO as férias do promotor de justiça Danyllo Pompeu Colares;
CONSIDERANDO a necessidade de assegurar a eficaz continuidade dos serviços ministeriais no âmbito do 3º cargo das promotorias de justiça de Castanhal;
CONSIDERANDO os termos do expediente protocolizado sob nº 2892/2019;
R E S O L V E:
DESIGNAR o promotor de justiça REGINALDO CÉSAR LIMA ÁLVARES para exercer nas promotorias de justiça de Castanhal, as atribuições do 3º cargo, no período de 25/2 a 26/3/2019, sem prejuízo das demais atribuições.
PUBLIQUE-SE, REGISTRE-SE E CUMPRA-SE.
GABINETE DA SUBPROCURADORIA-GERAL DE JUSTIÇA, PARA A ÁREA JURÍDICO-INSTITUCIONAL. Belém, 26 de fevereiro de 2019.
CÂNDIDA DE JESUS RIBEIRO DO NASCIMENTO
Subprocuradora-Geral de Justiça,
Área jurídico-institucional

PORTARIA Nº 1097/2019-MP/PGJ

A SUBPROCURADORA-GERAL DE JUSTIÇA, PARA A ÁREA JURÍDICO-INSTITUCIONAL, usando das atribuições que lhe foram delegadas pela PORTARIA Nº 4574/2013-MP/PGJ, de 24 de julho de 2013;
CONSIDERANDO o disposto no art. 18, inciso IX, alínea f, da Lei Orgânica do Ministério Público do Estado do Pará, nº 057, de 06 de julho de 2006;
CONSIDERANDO os termos do ofício nº 013/2019-MP/CoordPJSIP, datado

de 25/2/2019, protocolizado sob nº 9898/2019;
R E S O L V E:
DESIGNAR a promotora de justiça VYLLYA COSTA BARRA SERENI para oficiar perante a vara do juizado especial criminal de Santa Izabel do Pará, no período de 1º a 29/3/2019, sem prejuízo das demais atribuições.
PUBLIQUE-SE, REGISTRE-SE E CUMPRA-SE.
GABINETE DA SUBPROCURADORIA-GERAL DE JUSTIÇA, PARA A ÁREA JURÍDICO-INSTITUCIONAL. Belém, 26 de fevereiro de 2019.
CÂNDIDA DE JESUS RIBEIRO DO NASCIMENTO
Subprocuradora-Geral de Justiça,
Área jurídico-institucional

PORTARIA Nº 1098/2019-MP/PGJ

A SUBPROCURADORA-GERAL DE JUSTIÇA, PARA A ÁREA JURÍDICO-INSTITUCIONAL, usando das atribuições que lhe foram delegadas pela PORTARIA Nº 4574/2013-MP/PGJ, de 24 de julho de 2013;
CONSIDERANDO o disposto no art. 18, inciso IX, alínea f, da Lei Orgânica do Ministério Público do Estado do Pará, nº 057, de 06 de julho de 2006;
CONSIDERANDO as férias do promotor de justiça Bruno Alves Câmara;
CONSIDERANDO a necessidade de assegurar a eficaz continuidade dos serviços ministeriais no âmbito do cargo da promotoria de justiça de Gurupá;
CONSIDERANDO os termos do expediente protocolizado sob nº 52090/2018;
R E S O L V E:
DESIGNAR o promotor de justiça MULLER MARQUES SIQUEIRA para exercer as atribuições do cargo da promotoria de justiça de Gurupá, no período de 12/3 a 10/4/2019, sem prejuízo das demais atribuições.
PUBLIQUE-SE, REGISTRE-SE E CUMPRA-SE.
GABINETE DA SUBPROCURADORIA-GERAL DE JUSTIÇA, PARA A ÁREA JURÍDICO-INSTITUCIONAL. Belém, 26 de fevereiro de 2019.
CÂNDIDA DE JESUS RIBEIRO DO NASCIMENTO
Subprocuradora-Geral de Justiça,
Área jurídico-institucional

PORTARIA Nº 1168/2019-MP/PGJ

A SUBPROCURADORA-GERAL DE JUSTIÇA, PARA A ÁREA JURÍDICO-INSTITUCIONAL, usando das atribuições que lhe foram delegadas pela PORTARIA Nº 4574/2013-MP/PGJ, de 24 de julho de 2013;
CONSIDERANDO o disposto no art. 18, inciso IX, alínea f, da Lei Orgânica do Ministério Público do Estado do Pará, nº 057, de 06 de julho de 2006;
CONSIDERANDO a atuação da promotora de justiça Lorena Moura Barbosa de Miranda no município de Tucuruí;
CONSIDERANDO a necessidade de assegurar a eficaz continuidade dos serviços ministeriais no âmbito do 2º cargo das promotorias de justiça de Redenção;
CONSIDERANDO os termos do expediente protocolizado sob nº 56943/2018;
R E S O L V E:
DESIGNAR o promotor de justiça LEONARDO JORGE LIMA CALDAS para exercer nas promotorias de justiça de Redenção, as atribuições do 2º cargo, no período de 17/2 a 17/5/2019, sem prejuízo das demais atribuições.
PUBLIQUE-SE, REGISTRE-SE E CUMPRA-SE.
GABINETE DA SUBPROCURADORIA-GERAL DE JUSTIÇA, PARA A ÁREA JURÍDICO-INSTITUCIONAL. Belém, 28 de fevereiro de 2019.
CÂNDIDA DE JESUS RIBEIRO DO NASCIMENTO
Subprocuradora-Geral de Justiça,
Área jurídico-institucional

PORTARIA Nº 1169/2019-MP/PGJ

A SUBPROCURADORA-GERAL DE JUSTIÇA, PARA A ÁREA JURÍDICO-INSTITUCIONAL, usando das atribuições que lhe foram delegadas pela PORTARIA Nº 4574/2013-MP/PGJ, de 24 de julho de 2013;
CONSIDERANDO o disposto no art. 18, inciso IX, alínea f, da Lei Orgânica do Ministério Público do Estado do Pará, nº 057, de 06 de julho de 2006;
CONSIDERANDO a licença da promotora de justiça Adriana Passos Ferreira;
CONSIDERANDO a necessidade de assegurar a eficaz continuidade dos serviços ministeriais no âmbito do cargo da promotoria de justiça de Ponta de Pedras;
R E S O L V E:
DESIGNAR o promotor de justiça GUILHERME CHAVES COELHO para exercer as atribuições do cargo da promotoria de justiça de Ponta de Pedras, no período de 2 a 11/3/2019, sem prejuízo das demais atribuições.
PUBLIQUE-SE, REGISTRE-SE E CUMPRA-SE.
GABINETE DA SUBPROCURADORIA-GERAL DE JUSTIÇA, PARA A ÁREA JURÍDICO-INSTITUCIONAL. Belém, 28 de fevereiro de 2019.
CÂNDIDA DE JESUS RIBEIRO DO NASCIMENTO
Subprocuradora-Geral de Justiça,
Área jurídico-institucional

PORTARIA Nº 1170/2019-MP/PGJ

A SUBPROCURADORA-GERAL DE JUSTIÇA, PARA A ÁREA JURÍDICO-INSTITUCIONAL, usando das atribuições que lhe foram delegadas pela PORTARIA Nº 4574/2013-MP/PGJ, de 24 de julho de 2013;
CONSIDERANDO o disposto no art. 18, inciso IX, alínea f, da Lei Orgânica do Ministério Público do Estado do Pará, nº 057, de 06 de julho de 2006;
CONSIDERANDO as férias da promotora de justiça Maria de Nazaré dos Santos Corrêa;
CONSIDERANDO a necessidade de garantir a eficaz continuidade dos serviços ministeriais no âmbito do 1º cargo das promotorias de justiça de ações constitucionais e fazenda pública de Belém;
CONSIDERANDO os termos do ofício nº 032/2018-MP/COOD/PJ/AC/FP, datado de 10/9/2018, protocolizado sob nº 43058/2018, em 12/9/2018;
R E S O L V E:
DESIGNAR a promotora de justiça OIRAMA VALENTE SANTOS BRABO RODRIGUES para exercer nas promotorias de justiça de ações constitucionais e fazenda pública de Belém, as atribuições do 1º cargo, no período de 7/3 a 5/4/2019, sem prejuízo das demais atribuições.
PUBLIQUE-SE, REGISTRE-SE E CUMPRA-SE.
GABINETE DA SUBPROCURADORIA-GERAL DE JUSTIÇA, PARA A ÁREA JURÍDICO-INSTITUCIONAL. Belém, 28 de fevereiro de 2019.
CÂNDIDA DE JESUS RIBEIRO DO NASCIMENTO
Subprocuradora-Geral de Justiça,
Área jurídico-institucional

PORTARIA Nº 1171/2019-MP/PGJ

A SUBPROCURADORA-GERAL DE JUSTIÇA, PARA A ÁREA JURÍDICO-INSTITUCIONAL, usando das atribuições que lhe foram delegadas pela PORTARIA Nº 4574/2013-MP/PGJ, de 24 de julho de 2013;
CONSIDERANDO o disposto no art. 18, inciso IX, alínea f, da Lei Orgânica do Ministério Público do Estado do Pará, nº 057, de 06 de julho de 2006;
CONSIDERANDO as férias da promotora de justiça Rosângela Chagas de Nazaré;
CONSIDERANDO a necessidade de garantir a eficaz continuidade dos serviços ministeriais no âmbito do 5º cargo das promotorias de justiça de ações constitucionais e fazenda pública de Belém;
CONSIDERANDO os termos do ofício nº 032/2018-MP/COOD/PJ/AC/FP, datado de 10/9/2018, protocolizado sob nº 43058/2018, em 12/9/2018;
R E S O L V E:
DESIGNAR a promotora de justiça AGAR DA COSTA JUREMA para exercer nas promotorias de justiça de ações constitucionais e fazenda pública de Belém, as atribuições do 5º cargo, no período de 7/3 a 5/4/2019, sem prejuízo das demais atribuições.
PUBLIQUE-SE, REGISTRE-SE E CUMPRA-SE.
GABINETE DA SUBPROCURADORIA-GERAL DE JUSTIÇA, PARA A ÁREA JURÍDICO-INSTITUCIONAL. Belém, 28 de fevereiro de 2019.
CÂNDIDA DE JESUS RIBEIRO DO NASCIMENTO
Subprocuradora-Geral de Justiça,
Área jurídico-institucional

PORTARIA Nº 1172/2019-MP/PGJ

A SUBPROCURADORA-GERAL DE JUSTIÇA, PARA A ÁREA JURÍDICO-INSTITUCIONAL, usando das atribuições que lhe foram delegadas pela PORTARIA Nº 4574/2013-MP/PGJ, de 24 de julho de 2013;
CONSIDERANDO o disposto no art. 18, inciso V, da Lei Orgânica do Ministério Público do Estado do Pará, nº 057, de 06 de julho de 2006;
CONSIDERANDO os termos do expediente protocolizado sob nº 10732/2019;
R E S O L V E:
REVOGAR, a contar de 1º/3/2019, a designação do promotor de justiça MÁRIO CÉSAR NABANTINO ARRAIS BRAÚNA para, sem prejuízo das demais atribuições, exercer as atribuições do cargo da promotoria de justiça de Curralinho, contida na PORTARIA Nº 929/2019-MP/PGJ, de 18/2/2019.
PUBLIQUE-SE, REGISTRE-SE E CUMPRA-SE.
GABINETE DA SUBPROCURADORIA-GERAL DE JUSTIÇA, PARA A ÁREA JURÍDICO-INSTITUCIONAL. Belém, 28 de fevereiro de 2019.
CÂNDIDA DE JESUS RIBEIRO DO NASCIMENTO
Subprocuradora-Geral de Justiça,
Área jurídico-institucional

PORTARIA Nº 1191/2019-MP/PGJ

A SUBPROCURADORA-GERAL DE JUSTIÇA, PARA A ÁREA JURÍDICO-INSTITUCIONAL, usando das atribuições que lhe foram delegadas pela PORTARIA Nº 4574/2013-MP/PGJ, de 24 de julho de 2013;
CONSIDERANDO o disposto no art. 18, inciso IX, alínea f, da Lei Orgânica do Ministério Público do Estado do Pará, nº 057, de 06 de julho de 2006;
CONSIDERANDO a decisão do Egrégio Conselho Superior do Ministério Público que indicou o promotor de justiça Lauro Francisco da Silva Freitas Júnior à promoção para o cargo de 2º promotor de justiça de Mosqueiro, conforme ata da 4ª sessão ordinária do Conselho Superior do Ministério Público, ocorrida no dia 27/2/2019, publicada no D.O.E. nº 33816, de 1º/3/2019;
CONSIDERANDO que apenas, excepcionalmente, o promotor de justiça pode exercer suas atribuições em promotoria de justiça diversa da qual for titular;
CONSIDERANDO a atuação da promotora de justiça Silvia Regina Klautau Miléo no 9º cargo das promotorias de justiça da infância e juventude de Belém;
CONSIDERANDO a vacância do 2º cargo das promotorias de justiça criminal de Icoaraci;
CONSIDERANDO a necessidade de assegurar a eficaz continuidade dos serviços ministeriais no âmbito dos 1º e 2º cargos das promotorias de justiça criminal de Icoaraci;
R E S O L V E:
DESIGNAR o promotor de justiça LAURO FRANCISCO DA SILVA FREITAS JÚNIOR para exercer nas promotorias de justiça criminal de Icoaraci, as atribuições dos 1º e 2º cargos, a contar de 7/3/2019, com prejuízo de sua titularidade.
PUBLIQUE-SE, REGISTRE-SE E CUMPRA-SE.
GABINETE DA SUBPROCURADORIA-GERAL DE JUSTIÇA, PARA A ÁREA JURÍDICO-INSTITUCIONAL. Belém, 1º de março de 2019.
CÂNDIDA DE JESUS RIBEIRO DO NASCIMENTO
Subprocuradora-Geral de Justiça,
Área jurídico-institucional

PORTARIA Nº 1192/2019-MP/PGJ

A SUBPROCURADORA-GERAL DE JUSTIÇA, PARA A ÁREA JURÍDICO-INSTITUCIONAL, usando das atribuições que lhe foram delegadas pela PORTARIA Nº 4574/2013-MP/PGJ, de 24 de julho de 2013;
CONSIDERANDO o disposto no art. 18, inciso V, da Lei Orgânica do Minis-

tério Público do Estado do Pará, nº 057, de 06 de julho de 2006;
R E S O L V E:
REVOGAR, a contar de 2/3/2019, a designação da promotora de justiça BRENDA MELISSA FERNANDES LOUREIRO BRAGA para, sem prejuízo das demais atribuições, exercer nas promotorias de justiça de Tomé-Açu, as atribuições do 2º cargo, contida na PORTARIA Nº 166/2019-MP/PGJ, de 17/1/2019.
PUBLIQUE-SE, REGISTRE-SE E CUMPRA-SE.
GABINETE DA SUBPROCURADORIA-GERAL DE JUSTIÇA, PARA A ÁREA JURÍDICO-INSTITUCIONAL. Belém, 1º de março de 2019.
CÂNDIDA DE JESUS RIBEIRO DO NASCIMENTO
Subprocuradora-Geral de Justiça,
Área jurídico-institucional

PORTARIA Nº 1193/2019-MP/PGJ

A SUBPROCURADORA-GERAL DE JUSTIÇA, PARA A ÁREA JURÍDICO-INSTITUCIONAL, usando das atribuições que lhe foram delegadas pela PORTARIA Nº 4574/2013-MP/PGJ, de 24 de julho de 2013;
CONSIDERANDO o disposto no art. 18, inciso IX, alínea f, da Lei Orgânica do Ministério Público do Estado do Pará, nº 057, de 06 de julho de 2006;
CONSIDERANDO a atuação do promotor de justiça Lauro Francisco da Silva Freitas Júnior nas promotorias de justiça criminal de Icoaraci;
CONSIDERANDO a necessidade de assegurar a eficaz continuidade dos serviços ministeriais no âmbito do 6º cargo das promotorias de justiça de Marituba;
R E S O L V E:
DESIGNAR as promotoras de justiça ANA MARIA MAGALHÃES DE CARVALHO e DANIELA SOUZA FILHO MOURA para exercerem nas promotorias de justiça de Marituba, as atribuições do 6º cargo, a contar de 7/3/2019, sem prejuízo das demais atribuições.
PUBLIQUE-SE, REGISTRE-SE E CUMPRA-SE.
GABINETE DA SUBPROCURADORIA-GERAL DE JUSTIÇA, PARA A ÁREA JURÍDICO-INSTITUCIONAL. Belém, 1º de março de 2019.
CÂNDIDA DE JESUS RIBEIRO DO NASCIMENTO
Subprocuradora-Geral de Justiça,
Área jurídico-institucional

PORTARIA Nº 1194/2019-MP/PGJ

A SUBPROCURADORA-GERAL DE JUSTIÇA, PARA A ÁREA JURÍDICO-INSTITUCIONAL, usando das atribuições que lhe foram delegadas pela PORTARIA Nº 4574/2013-MP/PGJ, de 24 de julho de 2013;
CONSIDERANDO o disposto no art. 18, inciso V, da Lei Orgânica do Ministério Público do Estado do Pará, nº 057, de 06 de julho de 2006;
CONSIDERANDO a decisão do Egrégio Conselho Superior do Ministério Público referente ao pedido de desistência da indicação do promotor de justiça Wilson Gaia Farias à remoção para o cargo da promotoria de justiça de Faro, conforme ata da 3ª sessão ordinária do Conselho Superior do Ministério Público, ocorrida no dia 13/2/2019, publicada no D.O.E. nº 33809, de 21/2/2019;
R E S O L V E:
REVOGAR, a contar de 21/2/2019, a designação do promotor de justiça WILSON GAIA FARIAS para, com prejuízo de sua titularidade, exercer as atribuições do cargo da promotoria de justiça de Irituia, contida na PORTARIA Nº 516/2019-MP/PGJ, de 1º/2/2019.
PUBLIQUE-SE, REGISTRE-SE E CUMPRA-SE.
GABINETE DA SUBPROCURADORIA-GERAL DE JUSTIÇA, PARA A ÁREA JURÍDICO-INSTITUCIONAL. Belém, 1º de março de 2019.
CÂNDIDA DE JESUS RIBEIRO DO NASCIMENTO
Subprocuradora-Geral de Justiça,
Área jurídico-institucional

PORTARIA Nº 1254/2019-MP/PGJ

A SUBPROCURADORA-GERAL DE JUSTIÇA, PARA A ÁREA JURÍDICO-INSTITUCIONAL, usando das atribuições que lhe foram delegadas pela PORTARIA Nº 4574/2013-MP/PGJ, de 24 de julho de 2013;
CONSIDERANDO o disposto no art. 18, inciso IX, alínea f, da Lei Orgânica do Ministério Público do Estado do Pará, nº 057, de 06 de julho de 2006;
CONSIDERANDO a vacância do 1º cargo das promotorias de justiça de Mosqueiro;
CONSIDERANDO a necessidade de assegurar a eficaz continuidade dos serviços ministeriais no âmbito do 1º cargo das promotorias de justiça de Mosqueiro;
R E S O L V E:
DESIGNAR o promotor de justiça SANDRO RAMOS CHERMONT para exercer nas promotorias de justiça de Mosqueiro, as atribuições do 1º cargo, no período de 1º a 7/3/2019, com prejuízo de sua titularidade.
PUBLIQUE-SE, REGISTRE-SE E CUMPRA-SE.
GABINETE DA SUBPROCURADORIA-GERAL DE JUSTIÇA, PARA A ÁREA JURÍDICO-INSTITUCIONAL. Belém, 8 de março de 2019.
CÂNDIDA DE JESUS RIBEIRO DO NASCIMENTO
Subprocuradora-Geral de Justiça,
Área jurídico-institucional

PORTARIA Nº 1287/2019-MP/PGJ

A SUBPROCURADORA-GERAL DE JUSTIÇA, PARA A ÁREA JURÍDICO-INSTITUCIONAL, usando das atribuições que lhe foram delegadas pela PORTARIA Nº 4574/2013-MP/PGJ, de 24 de julho de 2013;
CONSIDERANDO o disposto no art. 18, inciso IX, alínea f, da Lei Orgânica do Ministério Público do Estado do Pará, nº 057, de 06 de julho de 2006;
CONSIDERANDO a necessidade de assegurar a eficaz continuidade dos serviços ministeriais no âmbito do 2º cargo das promotorias de justiça de violência doméstica e familiar contra a mulher de Belém;
CONSIDERANDO os termos do ofício nº 007/2019/MP/2ªPJVDFM, datado de 28/2/2019, protocolizado sob nº 10355/2019, em 28/2/2019;
R E S O L V E:
DESIGNAR os promotores de justiça abaixo nominados para, sem prejuízo das demais atribuições, oficiarem nas sessões do tribunal do júri, de atribuição do 2º cargo das promotorias de justiça de violência doméstica e familiar contra a mulher de Belém, referentes aos autos e dias indicados, podendo adotar medidas pertinentes, inclusive interpor recursos:

Dias	Processos	Promotores de Justiça
12/3/2019	0022730-62.2009.8.14.0401	ANA MARIA MAGALHÃES DE CARVALHO
14/3/2019	0012708-02.2008.8.14.0401	JOSÉ RUI DE ALMEIDA BARBOZA

PUBLIQUE-SE, REGISTRE-SE E CUMPRA-SE.
GABINETE DA SUBPROCURADORIA-GERAL DE JUSTIÇA, PARA A ÁREA JURÍDICO-INSTITUCIONAL. Belém, 11 de março de 2019.
CÂNDIDA DE JESUS RIBEIRO DO NASCIMENTO
Subprocuradora-Geral de Justiça,
Área jurídico-institucional

PORTARIA Nº 1387/2019-MP/PGJ

A SUBPROCURADORA-GERAL DE JUSTIÇA, PARA A ÁREA JURÍDICO-INSTITUCIONAL, usando das atribuições que lhe foram delegadas pela PORTARIA Nº 4574/2013-MP/PGJ, de 24 de julho de 2013;
CONSIDERANDO o disposto no art. 18, inciso IX, alínea f, da Lei Orgânica do Ministério Público do Estado do Pará, nº 057, de 06 de julho de 2006 c/c art. 24 da Lei Federal nº 8625/1993;
CONSIDERANDO a imperiosa necessidade de se garantir a eficaz continuidade dos serviços ministeriais no âmbito do 1º cargo das promotorias de justiça de Altamira;
CONSIDERANDO os termos do ofício nº 2019/109-MP/1PJCATM, datado de 28/2/2019, protocolizado sob nº 12176/2019, em 12/3/2019;
R E S O L V E:
DESIGNAR o promotor de justiça ANTONIO MANOEL CARDOSO DIAS para oficiar em conjunto com a promotora de justiça PALOMA SAKALEM na sessão do tribunal do júri, pautada para o dia 13/3/2019, referente aos autos do processo nº 0000445-06.2012.8.14.0075, de atribuição do 1º cargo das promotorias de justiça de Altamira, sem prejuízo das demais atribuições.
PUBLIQUE-SE, REGISTRE-SE E CUMPRA-SE.
GABINETE DA SUBPROCURADORIA-GERAL DE JUSTIÇA, PARA A ÁREA JURÍDICO-INSTITUCIONAL. Belém, 13 de março de 2019.
CÂNDIDA DE JESUS RIBEIRO DO NASCIMENTO
Subprocuradora-Geral de Justiça,
Área jurídico-institucional

Protocolo: 414404

EXTRATO DA PORTARIA N° 027/2019-MP/6ª PJP

A 6ª Promotora de Justiça Cível de Parauapebas, com fundamento no art. 129, da CF/88, art. 26, da Lei nº 8.625/93, art.52, da Lei Complementar Estadual nº 057/06 e no Art. 4°, inc. VI da RESOLUÇAO n° 23 - CNMP, de 17/09/07, torna pública a instauração do Inquérito Civil n° 008/2019-MP/6ª PJP, de SIMP nº 001919-030/2018, o qual se encontra à disposição na Promotoria de Justiça de Parauapebas, situada na Rua B, nº 440, Bairro Cidade Nova, CEP 68.515-000 - Parauapebas - Pará - Fone/Fax: (94) 3346-1664.
Portariua Nº 027/2019-MP/6ª PJP
Investigados: BAR EMPRESA DRINKS; PREFEITURA MUNICIPAL DE PARAUAPEBAS.
Assunto: Apuração acerca da possível prática de poluição sonora emitida pelo BAR EMPRESA DRINKS, localizado na Rua Paulo Afonso, 206, Bairro da Paz, nesta cidade, bem como a responsabilidade do Município quanto à sua omissão em promover a regular fiscalização.
Crystina Michiko Taketa Morikawa - Promotora de Justiça.

Protocolo: 414305

PORTARIA N.º 135/2019-MP/SGJ-TA

A SUBPROCURADORA-GERAL DE JUSTIÇA, PARA A ÁREA TÉCNICO-ADMINISTRATIVA, usando das atribuições que lhe foram delegadas pela Portaria n.º 114/2018-MP/PGJ, de 12 de janeiro de 2018;
CONSIDERANDO os termos do expediente protocolizado sob nº 55382/2018, em 03/12/2018;
CONSIDERANDO que é dever da Administração a apuração de irregularidades no serviço público, conforme prescrito no art. 199 da Lei Estadual nº 5.810, de 24/1/1994,
R E S O L V E:
I – INSTAURAR Processo Administrativo Disciplinar objetivando apurar eventual falta funcional praticada por servidor registrado sob a Matrícula n.º 999.2718, por infringência, em tese, ao disposto nos incisos VII e IX, do art. 178, da Lei Estadual nº 5.810/94.
II - DESIGNAR a Comissão Permanente de Processo Administrativo Disciplinar e Sindicância, constituída por meio da PORTARIA Nº 935/2018-MP/SGJ-TA, composta pelos servidores estáveis JOSÉ VENÍCIUS FRANCO DE OLIVEIRA (Presidente), MAURO CÈSAR CARVALHO DE CARVALHO e JOEL CARLOS DE OLIVEIRA ASSUNÇÂO (Membros), para atuarem no procedimento.
III – FIXAR o prazo de 60 (sessenta) dias para a conclusão dos trabalhos
PUBLIQUE-SE, REGISTRE-SE E CUMPRA-SE.
GABINETE DA SUBPROCURADORIA-GERAL DE JUSTIÇA, PARA A ÁREA TÉCNICO-ADMINISTRATIVA, Belém, 13 de março de 2019.
LEILA MARIA MARQUES DE MORAES
Subprocuradora-Geral de Justiça,
para a Área Técnico-Administrativa, em exercício

PORTARIA N.º 136/2019-MP/SGJ-TA

A SUBPROCURADORA-GERAL DE JUSTIÇA, PARA A ÁREA TÉCNICO-ADMINISTRATIVA, usando das atribuições que lhe foram delegadas pela Portaria n.º 114/2018-MP/PGJ, de 12 de janeiro de 2018;
CONSIDERANDO os termos do expediente protocolizado sob o nº 49598/2015, em 21/10/2015;

CONSIDERANDO que é dever da Administração a apuração de irregularidades no serviço público, conforme prescrito no art. 199 da Lei Estadual nº 5.810, de 24/1/1994,
R E S O L V E:
I – INSTAURAR Processo Administrativo Disciplinar objetivando apurar eventual falta funcional praticada pela servidora registrada sob a Matrícula n.º 999.351, por infringência, em tese ao disposto no art. 177, II e VI, da Lei Estadual nº 5.810/94
II - DESIGNAR a Comissão Permanente de Processo Administrativo Disciplinar e Sindicância, constituída por meio da PORTARIA Nº 935/2018-MP/SGJ-TA, composta pelos servidores estáveis JOSÉ VENÍCIUS FRANCO DE OLIVEIRA (Presidente), MAURO CÈSAR CARVALHO DE CARVALHO e JOEL CARLOS DE OLIVEIRA ASSUNÇÂO (Membros), para atuarem no procedimento
III – FIXAR o prazo de 60 (sessenta) dias para a conclusão dos trabalhos.
PUBLIQUE-SE, REGISTRE-SE E CUMPRA-SE.
GABINETE DA SUBPROCURADORIA-GERAL DE JUSTIÇA, PARA A ÁREA TÉCNICO-ADMINISTRATIVA, Belém, 13 de março de 2019.
LEILA MARIA MARQUES DE MORAES
Subprocuradora-Geral de Justiça,
para a Área Técnico-Administrativa, em exercício

Protocolo: 414136

EXTRATO DE TERMO ADITIVO À ATA DE REGISTRO DE PREÇOS
NÚM. DO TERMO ADITIVO: 2.
NÚM. DA ATA DE REGISTRO DE PREÇOS: 045/2018-MP/PA.

Partes: Ministério Público do Estado do Pará e a Empresa MOBILIZA LOGÍSTICA SERVIÇO DE TRANSPORTE DE PASSAGEIROS LTDA (CNPJ: 31.190.360/0001-27).
Objeto do Contrato: Prestação de serviços de transporte, incluindo veículos e motoristas devidamente habilitados, sem o fornecimento de combustível, para atender a demanda do Ministério Público do Estado do Pará
Justificativa do Aditamento: Substituição da titularidade das obrigações contratuais relativas à Ata de Registro de Preços nº 045/2018-MP/PA, da Empresa R. da Costa Teixeira Serviços - EPP para a Empresa Mobiliza Logística Serviço de Transporte de Passageiros LTDA, devido a ocorrência de cisão societária.
Data de Assinatura: 13/03/2019.
Ordenador Responsável: Dra. Cândida de Jesus Ribeiro do Nascimento, Procuradora-Geral de Justiça, e.e.

Protocolo: 414098

EXTRATO DE ATA DE REGISTRO DE PREÇOS
Nº. da Ata de Registro de Preços: 025/2019-MP/PA.
Modalidade de Licitação: Pregão Eletrônico nº. 046/2018-MP/PA
Partes Contratantes: Ministério Público do Estado do Pará e a empresa CHRISTIANE SOARES SANTOS DO NASCIMENTO-EPP (29.307.671/0001-81).
Objeto: REGISTRO DE PREÇOS PARA AQUISIÇÕES DE MATERIAL PARA CONFECÇÃO E MANUTENÇÃO DA REDE TELEFÔNICA E ELÉTRICA.
Data da Assinatura: 13/03/2019.
Vigência: 15/03/2019 a 14/03/2020.
Preços Registrados:

29.307.671/0001-81- CHRISTIANE SOARES SANTOS DO NASCIMENTO					
Item	**Descrição**	**Unidade de Fornecimento**	**Quantidade**	**Valor Unitário**	**Valor Global**
183		unidade	400	R$ 1,89	R$756,00
Descrição:Base para lâmpada fluorescente MT-1013, pressão anti-vibratório para lâmpada T8-T12, base G13. Marca:decorlux Fabricante:decorlux Modelo / Versão:MT-1013					
190	ÁGUA	unidade	5	R$ 24,98	R$ 124,90
Descrição:Bóia elétrica (controle de nível de água), tipo superior de 30ª Marca:ferpi Fabricante:ferpi Modelo / Versão:30a					
210		metro	800	R$ 1,18	R$ 944,00
Descrição:Conduíte flexível, em PVC, de ½, disponibilizados em lotes de 100 metros cada. Marca:plastman Fabricante:plastman Modelo / Versão:1/2					
223		pacote	200	R$ 3,98	R$ 796,00
Descrição:Abraçadeira junta cabos BN, pacote com 10 (dez) unidades cada. Marca:brasfort Fabricante:brasfort Modelo / Versão:bn					
224		pacote	200	R$ 4,88	R$ 976,00
Descrição:Abraçadeira junta cabos UBN, pacote com 10 (dez) unidades cada. Marca:brasfort Fabricante:brasfort Modelo / Versão:ubn					
254		pacote	5	R$ 2,99	R$ 14,95
Descrição:Luva roscável de 1/2/", pacote com 10 (dez) unidades cada. Marca:termo Fabricante:termo Modelo / Versão:roscável de 1/2					
268		pacote	5	R$ 9,98	R$ 49,90
Descrição:Curva de 90º curta, roscável de 3/4", pacote com 10 (dez) unidades cada. Marca:dantas Fabricante:dantas Modelo / Versão:roscável de 3/4"					

Endereço da Contratada: Rua Elpidio Alves da Cruz, 575, sala 103, Roger, João Pessoa, Paraíba, CEP 58.020-370, Telefone (83) 3512-2361, e-mail ssncomercial2018@gmail.com Ordenador Responsável: CÂNDIDA DE JESUS RIBEIRO DO NASCIMENTO.
Foro: Belém.

Protocolo: 414536

EXTRATO DE ATA DE REGISTRO DE PREÇOS
Nº. da Ata de Registro de Preços: 020 /2019-MP/PA.
Modalidade de Licitação: Pregão Eletrônico nº. 046/2018-MP/PA
Partes Contratantes: Ministério Público do Estado do Pará e a empresa PORTELA LOGÍSTICA E CONSTRUÇÕES EIRELI - ME (16.911.267/0001-70).
Objeto: REGISTRO DE PREÇOS PARA AQUISIÇÕES DE MATERIAL PARA CONFECÇÃO E MANUTENÇÃO DA REDE TELEFÔNICA E ELÉTRICA.
Data da Assinatura: 12/03/2019.
Vigência: 15/03/2019 a 14/03/2020.
Preços Registrados:

16.911.267/0001-70- PORTELA LOGÍSTICA E CONSTRUÇÕES EIRELI					
Item	**Descrição**	**Unidade de Fornecimento**	**Quantidade**	**Valor Unitário**	**Valor Global**
1		metro	1000	R$ 5,45	R$ 5.450,00
Descrição:Cabo flexível 1KV dupla camada* - 16 mm² cor: preta Marca:Indusflex Fabricante:Indusflex Modelo / Versão:Indusflex					
2		metro	1000	R$ 5,82	R$ 5.820,00
Descrição:Cabo flexível 1KV dupla camada* - 16 mm² cor: vermelha Marca:Indusflex Fabricante:Indusflex Modelo / Versão:Indusflex					
3		metro	600	R$ 5,69	R$ 3.414,00
Descrição:Cabo flexível 1KV dupla camada* - 16 mm² cor: verde Marca:Indusflex Fabricante:Indusflex Modelo / Versão:Indusflex					
4		metro	1000	R$ 3,33	R$ 3.330,00
Descrição:Cabo flexível 750V dupla camada* - 10,0mm² cor: preta Marca:Indusflex Fabricante:Indusflex Modelo / Versão:Indusflex					
5		metro	1000	R$ 3,33	R$ 3.330,00
Descrição:Cabo flexível 750V dupla camada* - 10,0mm² cor: vermelha Marca:Indusflex Fabricante:Indusflex Modelo / Versão:Indusflex					
6		metro	600	R$ 3,33	R$ 1.998,00
Descrição:Cabo flexível 750V dupla camada* - 10,0mm² cor: verde Marca:Indusflex Fabricante:Indusflex Modelo / Versão:Indusflex					
7		metro	1000	R$ 0,68	R$ 680,00
Descrição:Cabo flexível 750V dupla camada* - 2,5mm2 cor: verde Marca:Indusflex Fabricante:Indusflex Modelo / Versão:Indusflex					
8		metro	3500	R$ 0,68	R$ 2.380,00
Descrição:Cabo flexível 750V dupla camada* - 2.5 mm² cor: preta Marca:Indusflex Fabricante:Indusflex Modelo / Versão:Indusflex					
9		metro	2500	R$ 0,68	R$ 1.700,00
Descrição:Cabo flexível 750V dupla camada* - 2.5 mm² cor: vermelha Marca:Indusflex Fabricante:Indusflex Modelo / Versão:Indusflex					
10		metro	2500	R$ 0,68	R$ 1.700,00
Descrição:Cabo flexível 750V dupla camada* - 2,5 mm² cor: azul Marca:Indusflex Fabricante:Indusflex Modelo / Versão:Indusflex					
11		metro	1500	R$ 0,43	R$ 645,00
Descrição:Cabo flexível 750V dupla camada* - 1,5 mm² cor: preta Marca:Indusflex Fabricante:Indusflex Modelo / Versão:Indusflex					
12		metro	1500	R$ 0,43	R$ 645,00
Descrição:Cabo flexível 750V dupla camada* - 1,5 mm² cor: azul Marca:Indusflex Fabricante:Indusflex Modelo / Versão:Indusflex					
13		metro	1500	R$ 1,21	R$ 1.815,00
Descrição:Cabo flexível 750V dupla camada* - 4,0mm² cor: preta Marca:Indusflex Fabricante:Indusflex Modelo / Versão:Indusflex					
14		metro	800	R$ 1,21	R$ 968,00
Descrição:Cabo flexível 750V dupla camada* - 4,0 mm² cor verde Marca:Indusflex Fabricante:Indusflex Modelo / Versão:Indusflex					
15		metro	1500	R$ 1,21	R$ 1.815,00
Descrição:Cabo flexível 750V dupla camada* - 4,0mm² cor: vermelha Marca:Indusflex Fabricante:Indusflex Modelo / Versão:Indusflex					
16		metro	1000	R$ 1,73	R$ 1.730,00
Descrição:Cabo flexível 750V dupla camada* - 6,0 mm² cor: preta Marca:Indusflex Fabricante:Indusflex Modelo / Versão:Indusflex					
17		metro	1000	R$ 1,90	R$ 1.900,00
Descrição:Cabo flexível 750V dupla camada* - 6,0 mm² cor: vermelha Marca:Indusflex Fabricante:Indusflex Modelo / Versão:Indusflex					
18		metro	500	R$ 1,78	R$ 890,00
Descrição:Cabo flexível 750V dupla camada* - 6,0 mm² cor: verde Marca:Indusflex Fabricante:Indusflex Modelo / Versão:Indusflex					
22		metro	2500	R$ 2,12	R$ 5.300,00
Descrição:Cabo PP 3 x 1,5 mm² Marca:Indusflex Fabricante:Indusflex Modelo / Versão:Indusflex					
23		metro	3000	R$ 3,64	R$ 10.920,00
Descrição:Cabo PP 3 x 2,5 mm² Marca:Indusflex Fabricante:Indusflex Modelo / Versão:Indusflex					
24		netro	500	R$ 5,38	R$ 2.690,00
Descrição:Cabo PP 3 x 4mm² Marca:Indusflex Fabricante:Indusflex Modelo / Versão:Indusflex					

26		metro	300	R$ 20,79	R$ 6.237,00
Descrição:Cabo flexível 1KV, dupla camada* - 50 mm², cor: preta Marca:Indusflex Fabricante:Indusflex Modelo / Versão:Indusflex					
27		metro	500	R$ 7,82	R$ 3.910,00
Descrição:Cabo flexível 1KV, dupla camada* - 25 mm², cor: preta Marca:Indusflex Fabricante:Indusflex Modelo / Versão:Indusflex					
28		metro	500	R$ 11,20	R$ 5.600,00
Descrição:Cabo flexível 1KV, dupla camada* - 25 mm², cor: preta Marca:Indusflex Fabricante:Indusflex Modelo / Versão:Indusflex					
34		metro	100	R$ 27,94	R$ 2.794,00
Descrição:Cabo flexível 1KV, dupla camada* - 70 mm², cor: preta Marca:Indusflex Fabricante:Indusflex Modelo / Versão:Indusflex					
99		unidade	20	R$ 20,14	R$ 402,80
Descrição:Refletor LED, com lente de proteção, bivolt, 10 W, mínimo de 5500K, alcance de 12m. Garantia de 01 (um) ano. Marca:arcoiris Fabricante:arcoiris Modelo / Versão:arcoiris					
100		unidade	20	R$ 41,18	R$ 823,60
Descrição:Refletor LED, com lente de proteção, bivolt, 30 W, mínimo de 5500K, alcance de 18m. Garantia de 01 (um) ano. Marca:arcoiris Fabricante:arcoiris Modelo / Versão:arcoiris					
101		unidade	20	R$ 51,99	R$ 1.039,80
Descrição:Refletor LED, com lente de proteção, bivolt, 50 W, mínimo de 5500K, alcance de 21m. Garantia de 01 (um) ano. Marca:arcoiris Fabricante:arcoiris Modelo / Versão:arcoiris					
193		unidade	100	R$ 40,63	R$ 4.063,00
Descrição:Filtro de linha com proteção e capacidade para 8 tomadas 2P+T, tensão nominal de entrada 110V/220V, com indicador de proteção ativa e supressor de pico de voltagem. Proteção contra sobre-tensão e sobrecorrente. Incorpore filtros EMI e RFI capacitivo e torcidal. Cabo PP com comprimento mínimo de 1,50m e capacidade para consumo de até 1100W, certificado pelo IMETRO. Marca:TDA Fabricante:TDA Modelo / Versão:TDA					

Endereço da Contratada: Rua Jacob Ferrarini, n.º179, cnj. 02, Jardim Graciosa, Campina Grande do Sul - PR, CEP: 83.430-000, Tel. (41)3140-6265, (41)3140-6266, licitacoes@grupoportela.com.br.
Ordenador Responsável: GILBERTO VALENTE MARTINS.
Foro: Belém.

Protocolo: 414472

PORTARIA Nº. 004/2019-MP/4ªPJSIP
EXTRATO DA PORTARIA DE INSTAURAÇÃO DO PROCEDIMENTO ADMINISTRATIVO Nº. 003/2019-MP/4ªPJSIP

A 4ª PROMOTORA DE JUSTIÇA DE SANTA IZABEL DO PARÁ torna público a instauração do Procedimento Administrativo nº. 003/2019-MP/4ªPJSIP que se encontra a disposição na Rua Valentim José Ferreira, nº 1325, bairro Nova Brasília, Santa Izabel do Pará.
Procedimento Administrativo: nº 003/2019-MP/4ªPJSIP
Data da Conversão: 18.02.2019.
Instaurante: 4º cargo da Promotoria de Justiça de Santa Izabel do Pará
Objeto: Para fins de fiscalização da atividade desenvolvidas por motoristas não cadastrados na associação de taxistas do Município de Santa Izabel do Pará, buscando a adoção de medidas para evitar danos aos consumidores.
VYLLYA COSTA BARRA SERENI – 4ª Promotora de Justiça Titular

Protocolo: 414115

EXTRATO DE TERMO ADITIVO À ATA DE REGISTRO DE PREÇOS
NÚM. DO TERMO ADITIVO: 2.
NÚM. DA ATA DE REGISTRO DE PREÇOS: 059/2018-MP/PA.

Partes: Ministério Público do Estado do Pará e a Empresa MOBILIZA LOGÍSTICA SERVIÇO DE TRANSPORTE DE PASSAGEIROS LTDA (CNPJ: 31.190.360/0001-27).
Objeto do Contrato: Prestação de serviços de transporte, incluindo veículos e motoristas devidamente habilitados, sem o fornecimento de combustível, para atender a demanda do Ministério Público do Estado do Pará
Justificativa do Aditamento: Substituição da titularidade das obrigações contratuais relativas à Ata de Registro de Preços nº 059/2018-MP/PA, da Empresa R. da Costa Teixeira Serviços - EPP para a Empresa Mobiliza Logística Serviço de Transporte de Passageiros LTDA, devido a ocorrência de cisão societária.
Data de Assinatura: 13/03/2019.
Ordenador Responsável: Dra. Cândida de Jesus Ribeiro do Nascimento, Procuradora-Geral de Justiça, e.e.

Protocolo: 414099

EXTRATO DE ATA DE REGISTRO DE PREÇOS
Nº. da Ata de Registro de Preços: 024/2019-MP/PA.
Modalidade de Licitação: Pregão Eletrônico nº. 046/2018-MP/PA

Partes Contratantes: Ministério Público do Estado do Pará e a empresa WZ UNIAO AUTOMACAO E ELETRICA EIRELI-EPP (08.772.301/0001-45).
Objeto: REGISTRO DE PREÇOS PARA AQUISIÇÕES DE MATERIAL PARA CONFECÇÃO E MANUTENÇÃO DA REDE TELEFÔNICA E ELÉTRICA.
Data da Assinatura: 13/03/2019.
Vigência: 15/03/2019 a 14/03/2020.

Preços Registrados:

08.772.301/0001-45- WZ UNIAO AUTOMACAO E ELETRICA EIRELI					
Item	**Descrição**	**Unidade de Fornecimento**	**Quantidade**	**Valor Unitário**	**Valor Global**
81		unidade	10	R$ 32,27	R$ 322,70
Descrição:Disjuntor bipolar 70A, padrão DIN Marca:JNG Fabricante:JNG Modelo / Versão:Disjuntor					
89		unidade	20	R$ 91,60	R$ 1.832,00
Descrição Ofertado:Disjuntor tripolar 70A, padrão DIN Marca:JNG Fabricante:JNG Modelo / Versão:Disjuntor					
90		unidade	40	R$ 119,95	R$ 4.798,00
Descrição:Disjuntor tripolar 100A padrão DIN Marca:JNG Fabricante:JNG Modelo / Versão:Disjuntor					
91		unidade	15	R$ 259,97	R$ 3.899,55
Descrição:Disjuntor tripolar 125A padrão DIN Marca:JNG Fabricante:JNG Modelo / Versão:Disjuntor					
154		unidade	300	R$ 5,98	R$ 1.794,00
Descrição:Tomada simples 10A, 2P +T, de embutir com suporte e placa 4x2, linha modular, cor branca Marca:ILUMI Fabricante:ILUMI Modelo / Versão:Tomada					
161		unidade	200	R$ 8,98	R$ 1.796,00
Descrição:Tomada dupla fixa, 2P+T, 10A, sobrepor, linha box Marca:ILUMI Fabricante:ILUMI Modelo / Versão:Tomada					
163		unidade	50	R$ 11,47	R$ 573,50
Descrição:Tomada dupla fixa, 2P+T, 20A, sobrepor, linha box Marca:ILUMI Fabricante:ILUMI Modelo / Versão:Tomada					
172		unidade	100	R$ 2,42	R$ 242,00
Descrição:Plug (pino) prensa cabo 2P+T 10A, Marca:ILUMI Fabricante:ILUMI Modelo / Versão:Plug					
198		unidade	15	R$ 17,57	R$ 263,55
Descrição:Relé foto elétrico 220V, com base Marca:ILUMI Fabricante:ILUMI Modelo / Versão:Relé					
199		unidade	15	R$ 18,13	R$ 271,95
Descrição:Relé fotoelétrico 127V, com base Marca:ILUMI Fabricante:ILUMI Modelo / Versão:Relé					
228		pacote	10	R$ 157,72	R$ 1.577,20
Descrição:Bateria alcalina 9V, pacote com 10 (dez) unidades cada. Marca:ELGIN Fabricante:ELGIN Modelo / Versão:Bateria					

Endereço da Contratada: Rua – Antonio José da Silva Nº. 9, Jd. Sinobe Francisco Morato – SP, e-mail – comercial@wzuniao.com.br Tel/Fax: (11) 4609-2715/2855.
Ordenador Responsável: CÂNDIDA DE JESUS RIBEIRO DO NASCIMENTO.
Foro: Belém.

Protocolo: 414530

EXTRATO DE PORTARIA DE INSTAURAÇÃO
DE PROCEDIMENTO ADMINISTRATIVO

A Promotora de Justiça Titular do 4º Cargo das Promotorias de Justiça de Benevides - Defesa Comunitária e Cidadania, da Infância, Juventude e Idosos, Pessoas com Deficiências, do Meio Ambiente, do Consumidor, de Urbanismo e do Ordenamento Público, Dra. Regiane Brito Coelho Ozanan, torna pública a instauração do Procedimento Administrativo nº 000428-036/2019, que se encontra à disposição no Ministério Público de Benevides, situada à Av. Nações Unidas, nº 70, Bairro Centro, Município de Benevides, Pará, Fone: (91) 37241408.
Portaria de Instauração nº 011/2019-MP/PJB/4ºCargo
Data da Instauração: 08/03/2019
Objeto: Acompanhamento das eleições dos novos membros do Conselho Tutelar do Município de Benevides, para o mandato referente aos anos de 2020/2023.
Promotoria De Justiça: 4ª Promotoria de Justiça de Benevides
Promotor de Justiça: Dra. Regiane Brito Coelho Ozanan

Protocolo: 414295

EXTRATO DE ATA DE REGISTRO DE PREÇOS
Nº. DA ATA DE REGISTRO DE PREÇOS: 019 /2019-MP/PA.
MODALIDADE DE LICITAÇÃO
PREGÃO ELETRÔNICO Nº. 046/2018-MP/PA

Partes Contratantes: Ministério Público do Estado do Pará e a empresa HLP COMERCIO ELETRO-FONIA LTDA - EPP (16.866.828/0001-67).
Objeto: REGISTRO DE PREÇOS PARA AQUISIÇÕES DE MATERIAL PARA CONFECÇÃO E MANUTENÇÃO DA REDE TELEFÔNICA E ELÉTRICA.
Data da Assinatura: 12/03/2019.
Vigência: 15/03/2019 a 14/03/2020.

Preços Registrados:

16.866.828/0001-67- H L P COMERCIO ELETRO-FONIA LTDA					
Item	**Descrição**	**Unidade de Fornecimento**	**Quantidade**	**Valor Unitário**	**Valor Global**
93		unidade	100	R$ 27,12	R$ 2.712,00
Descrição:Lâmpada PAR-30 Super LED, Bivolt, Base E-27, com 12 ou 9W, 6400K, com 01 (um) ano de garantia. Marca:empalux Fabricante:empalux Modelo / Versão:Lâmpada LED					
95		unidade	100	R$ 36,99	R$ 3.699,00

Descrição:Lâmpada PAR-38 Super LED, Bivolt, Base E-27, com 16 ou 12 W, 6400K, com 01 (um) ano de garantia. Marca:empalux Fabricante:empalux Modelo / Versão:Lâmpada LED					
97		unidade	4500	R$ 14,41	R$ 64.845,00
Descrição:Lâmpada tubular LED, 20 ou 18W, fluxo luminoso de 1800 lm ou maior, não necessita de reator, comparativo com a fluorescente 40W. Garantia de 01 (um) ano, comprimento 1,20m, base G13. Cota Principal do item 97 – 75% da sua quantidade original – participação aberta. Marca:empalux Fabricante:empalux Modelo / Versão:Lâmpada LED					
103		unidade	10	R$ 378,79	R$ 3.787,90
Descrição:Refletor LED, com lente de proteção, bivolt, 160 W, mínimo de 5500K, alcance de 21m. Garantia de 01 (um) ano Marca:empalux Fabricante:empalux Modelo / Versão:refletor de Led					
107		unidade	30	R$ 11,89	R$ 356,70
Descrição:Lâmpada super LED VELA lisa, bivolt, base E-27, mínimo de 3000K, com 4 ou 3W, com 01 (um) ano de garantia. Marca:empalux Fabricante:empalux Modelo / Versão:Lâmpada LED					
109		unidade	100	R$ 8,03	R$ 803,00
Descrição:Lâmpada SUPERLED 60, bivolt, base E-27, 6400K, 6W, com 01 (um) ano de garantia. Marca:empalux Fabricante:empalux Modelo / Versão:Lâmpada LED					
110		unidade	100	R$ 6,79	R$ 679,00
Descrição:Lâmpada SUPERLED 100, bivolt, base E-27, 6400K, 9W, com 01 (um) ano de garantia. Marca:empalux Fabricante:empalux Modelo / Versão:Lâmpada LED					
111		unidade	100	R$ 75,98	R$ 7.598,00
Descrição:Lâmpada Bulbo LED ALTA POTÊNCIA, 40W ou superior, bivolt, 6400K. base E-27, com 01 (um) ano de garantia. Marca:empalux Fabricante:empalux Modelo / Versão:Lâmpada LED					
232		peça	10	R$ 44,87	R$ 448,70
Descrição:Cabo para telefone com 1 par em peças de 100 metros. Marca:multitoc Fabricante:multitoc Modelo / Versão:CCI 01p					
233		peça	20	R$ 33,97	R$ 679,40
Descrição:Cabo para telefone com 2 pares em peças de 100 metros Marca:multitoc Fabricante:multitoc Modelo / Versão:CCI 02p					
234		peça	2	R$ 117,99	R$ 235,98
Descrição:Cabo para telefone com 5 pares em peças de 100 metros. Marca:multitoc Fabricante:multitoc Modelo / Versão:CCI 05p					
236		metro	100	R$ 15,47	R$ 1.547,00
Descrição:Cabo para telefone com 50 pares Marca:Coopersalto Fabricante:Coopersalto Modelo / Versão:Cabo telefônico					
237		unidade	60	R$ 6,99	R$ 419,40
Descrição:Cabo do monofone. Marca:emave Fabricante:emave Modelo / Versão:Cabo espiral para telefone					
240		unidade	80	R$ 3,83	R$ 306,40
Descrição:Extensão telefônica lisa 5 metros cor preta, com conexão RJ 11. Marca:emave Fabricante:emave Modelo / Versão:Cordão liso modular telefone					

Endereço da Contratada: Estrada Senador Salgado Filho 726, Olinda – Nilópolis- RJ- CEP: 26510-111 , telefone (21) 2692-8918, e-mail: hlpsolutions@hlpsolutions.com.br.
Ordenador Responsável: GILBERTO VALENTE MARTINS.
Foro: Belém.

Protocolo: 414454

EXTRATO DE ATA DE REGISTRO DE PREÇOS
Nº. DA ATA DE REGISTRO DE PREÇOS: 021 /2019-MP/PA.
MODALIDADE DE LICITAÇÃO
PREGÃO ELETRÔNICO Nº. 046/2018-MP/PA

Partes Contratantes: Ministério Público do Estado do Pará e a empresa RM COM DE MERCADORIAS E MATERIAIS LTDA (20.784.313/0001-95).
Objeto: REGISTRO DE PREÇOS PARA AQUISIÇÕES DE MATERIAL PARA CONFECÇÃO E MANUTENÇÃO DA REDE TELEFÔNICA E ELÉTRICA.
Data da Assinatura: 12/03/2019.
Vigência: 15/03/2019 a 14/03/2020.
Preços Registrados:

20.784.313/0001-95- RM COMERCIO DE MERCADORIAS E MATERIAIS LTDA					
Item	**Descrição**	**Unidade de Fornecimento**	**Quantidade**	**Valor Unitário**	**Valor Global**
78		unidade	60	R$ 20,99	R$ 1.259,40
Descrição:Disjuntor bipolar 40A, padrão DIN Marca:margirius Fabricante:margirius Modelo / Versão:12364					
149		unidade	100	R$ 10,69	R$ 1.069,00
Descrição:Interruptor de embutir de 2 teclas conjugado com tomada 2P+T de 10A, com espelho 4x2, linha modular com suporte, Cor branca Marca:PLUZIE Fabricante:PLUZIE Modelo / Versão:7221					
155		unidade	150	R$ 9,92	R$ 1.488,00
Descrição:Tomada dupla 10A, 2P +T, de embutir com suporte e placa 4x2, linha modular, cor branca Marca:PLUZIE Fabricante:PLUZIE Modelo / Versão:7213					
157		unidade	50	R$ 11,48	R$ 574,00
Descrição:Tomada dupla 20A, 2P +T, de embutir com suporte e placa 4x2, linha modular, cor branca Marca:PLUZIE Fabricante:PLUZIE Modelo / Versão:7214					
170		unidade	40	R$ 2,31	R$ 92,40
Descrição:Plug (pino) bipolar 10A, Marca:PLUZIE Fabricante:PLUZIE Modelo / Versão:9200					
171		unidade	80	R$ 3,80	R$ 304,00
Descrição:Plug (pino) bipolar 20A, Marca:PLUZIE Fabricante:PLUZIE Modelo / Versão:9208					
177		unidade	100	R$ 4,30	R$ 430,00
Descrição:Adaptador de plug padrão novo para tomada padrão antigo 10 A, Marca:PLUZIE Fabricante:PLUZIE Modelo / Versão:9294					
180		unidade	10	R$ 30,00	R$ 300,00
Descrição:Arandela tartaruga branca Marca:GOMES GARCIA Fabricante:GOMES GARCIA Modelo / Versão:205478					
188		unidade	100	R$ 3,51	R$ 351,00
Descrição:Bocal em porcelana com base E-27 liso spot com rabicho Marca:PLUZIE Fabricante:PLUZIE Modelo / Versão:8602					
194		pacote	30	R$ 82,87	R$ 2.486,10
Descrição:Fita isolante antichama 19mm x 20m marca 3M ou similar, para isolação de até 750V, pacote com 10 (dez) unidades cada. Marca:WORKER Fabricante:WORKER Modelo / Versão:96054					
197		unidade	200	R$ 3,18	R$ 636,00
Descrição:Plafon simples com base E-27 Marca:LIEGE Fabricante:LIEGE Modelo / Versão:867560					

Endereço da Contratada: Rua do Comércio nº 770, Subsolo, Bairro Centro, Frederico Westphalen/RS – CEP 98400-000, Telefone: 55 3744 6243 email: comerciorm1@gmail.com.
Ordenador Responsável: GILBERTO VALENTE MARTINS.
Foro: Belém.

Protocolo: 414482

EXTRATO DA PORTARIA Nº 001/2019-MP/1ªPJM

A Promotora de Justiça titular do 1º Cargo de Marituba, com fundamento no art. 54, VI e § 3º da Lei Complementar nº 057/06 e no art. 4º, inc. VI da Resolução nº 023/2007 do CNMP de 17/09/2006, torna pública a instauração do Procedimento Administrativo nº 001/2019-MP/1ªPJM que se encontra em trâmite na Promotoria de Justiça de Marituba, com sede na Rua Cláudio Barbosa da Silva nº 380, Marituba, Pará.
Portaria Nº 001/2019-MP/1ªPJM
Objeto: Procedimento Administrativo instaurado para promover a apuração da Notícia de Fato nº 067/18-DI, instaurada no dia 05/11/2018, acerca da necessidade de consulta e exames para a idosa Dilce de Sousa Pereira, de 75 anos de idade. Léa Cristina Mouzinho da Rocha (1ª PJM).

Protocolo: 414262

MINISTÉRIO PÚBLICO DE CONTAS DOS MUNICÍPIOS DO ESTADO DO PARÁ

CONTRATO

EXTRATO DE CONTRATO Nº 02/2019

CONTRATANTE: Ministério Público de Contas dos Municípios do Estado do Pará, Trav. Magno de Araújo, nº 424 – Telégrafo. CNPJ nº: 05.018.916/0001-92.
CONTRATADA: ELITE SERVIÇOS DE SEGURANÇA LTDA., inscrita no CNPJ sob o nº. 00.865.761/0001-06, estabelecida à Av. Pedro Miranda, 1102 – Pedreira, CEP: 66.085-022 – Belém/PA.
OBJETO: prestação de serviços de vigilância armada patrimonial.
MODALIDADE: Dispensa de Licitação (Art. 24, IV da Lei nº 8.666/93).
DATA DA ASSINATURA: 20/02/2019
VIGÊNCIA: até 180 (cento e oitenta) dias, contados a partir da assinatura.
VALOR GLOBAL: R$ 247.800,00 (duzentos e quarenta e sete mil e oitocentos reais).
DOTAÇÃO ORÇAMENTÁRIA: 0112214428515-3390.37.
ORDENADORA RESPONSÁVEL: Maria Regina Franco Cunha.

Protocolo: 414109

OUTRAS MATÉRIAS
RESOLUÇÃO Nº 002/2019

O Conselho Superior do Ministério Público de Contas dos Municípios do Estado do Pará,
Considerando os termos e recomendações contidos no Ofício nº 03738/2018SEGER/TCE?PA, que recomenda a adoção de medidas visando a eficiência e economicidade na compra de passagens aéreas;
Considerando a necessidade de regulamentar a emissão de passagens aéreas no âmbito do MPCM;
Resolve:
Estabelecer as normas e procedimentos internos para emissão de passagens e concessão de diárias, nos termos e disposições contidas nesta Resolução.
Belém, 12 de março de 2019
Maria Regina CunhaMaria Inez K. de M. GueirosElisabeth M.S. da Silva

Protocolo: 414304

MUNICÍPIOS

PREFEITURA MUNICIPAL DE ABAETETUBA

PREFEITURA MUNICIPAL DE ABAETETUBA/PA
AVISO DE EDITAL DE LICITAÇÃO
CHAMADA PÚBLICA Nº 001/2019-SRP

A Comissão Permanente de Licitação do MUNICÍPIO DE ABAETETUBA/PA torna público o CHAMAMENTO para credenciamento de Bandas, Grupos e Músicos para apresentação artística nos diversos estilos musicais dirigidos a comunidade, em eventos promovidos pela Prefeitura Municipal de Abaetetuba. O certame será realizado no dia 03/04/2019, às 09:00h, na sala de licitações, sito a rua Siqueira Mendes, nº 1359, Bairro Centro - Abaetetuba/Pa. O Edital está à disposição dos interessados no endereço acima referido e no site: www.abaetetuba.pa.gov.br

Alcides Eufrásio da Conceição Negão
Prefeito

Protocolo: 414487

PREFEITURA MUNICIPAL DE SANTA BÁRBARA DO PARÁ

PREFEITURA MUNICIPAL DE SANTA BÁRBARA DO PARÁ
CREDENCIAMENTO 001/2017 - CPL/PMSBP

EXTRATO DO 2º TERMO ADITIVO AOS CONTRATOS Nº 040801/2017-PMSBP / 040802/2017-FME / 040803/2017-FMS E 040804/2017-FMAS.
O presente Termo Aditivo tem por OBJETIVO a ALTERAÇÃO da RAZÃO SOCIAL da CONTRATADA, passando a Razão Social de AURICLEIDE PEREIRA CORREA 56322534220 para A P CORREA - ME.
Fundamentação prevista no art. 65, Inciso II - Alínea A, da Lei Federal nº 86.666/93, c/c. Arts. 1.150 e 1.151 do Código Civil.
Santa Bárbara do Pará, 21 de fevereiro de 2019.

Nilson Ferreira dos Santos - Prefeito Municipal

Protocolo: 414526

PREFEITURA MUNICIPAL DE SANTA IZABEL DO PARÁ

AVISO DE LICITAÇÃO FRACASSADA
Pregão Eletrônico Nº 004/2019 -
Processo Administrativo Nº 977/2018- PMSIP/ SMS

A PREFEITURA MUNICIPAL DE SANTA IZABEL DO PARÁ, torna público que O Pregão Eletrônico N° 004/2019, objetivando Contratação de empresa para execução de serviços diários de Lavanderia Hospitalar para atender o Hospital Dr. Edilson Abreu e a Unidade de pronto atendimento -UPA, do município de Santa Izabel do Pará, foi declaradoFRACASSADA, em razão que nenhuma empresa atender a todas as exigências editalícias.

Rosinaldo Ferreira de Freitas - PREGOEIRO CPL/PMSIP

Protocolo: 414527

PREFEITURA MUNICIPAL DE SANTARÉM

PREFEITURA MUNICIPAL DE SANTARÉM - SEMMA
AVISOS DE LICITAÇÃO
PREGÃO PRESENCIAL Nº 007/2019-SEMMA

Objeto: Contratação de Empresa Especializada no Fornecimento de Serviços Gráficos, para atender as necessidades da Secretaria Municipal de Meio Ambiente - SEMMA e Órgãos a ela vinculados. Data de Abertura: 28 de março de 2019 às 09h00, na SEMMA. O Edital poderá ser obtido pelo site: santarem.pa.gov.br. **Paulo Viniciu Santos Medeiros - Pregoeiro da SEMMA.**

PREGÃO PRESENCIAL Nº 009/2019-SEMMA

Objeto: Aquisição de Máquinas e Equipamentos visando atender o projeto FKKP-2016.9848.9.6, no aterro do Perema no Município de Santarém/PA. Data de Abertura: 29 de março de 2019 às 09h00, na SEMMA. O Edital poderá ser obtido pelo site: santarem.pa.gov.br. **Paulo Viniciu Santos Medeiros - Pregoeiro da SEMMA.**

RESULTADO DE JULGAMENTO
PREGÃO PRESENCIAL Nº 001/2019-SEMMA

Objeto. Contratação do serviço de publicação, para atendimento ao disposto no art. 21, III da lei 8.666/93 no que diz respeito a publicações oficiais de extratos de editais, avisos e demais atos pertinentes a licitações e publicação de extratos de contratos e atas, avisos e demais atos oficiais, para atender a secretaria municipal de meio ambiente - SEMMA, e órgãos a ela vinculados. O resultado da licitação realizada no dia 13/03/2019. Empresa vencedora: COSTA E PAES LTDA - ME, CNPJ: 08.602.474/0001-15, no lote 01.

Vânia Maria Azevedo Portela - Secretária.

Protocolo: 414528

PREFEITURA MUNICIPAL DE SANTANA DO ARAGUAIA

PREFEITURA MUNICIPAL DE SANTANA DO ARAGUAIA - PA
EXTRATO DE CONTRATO

P P N° 003/2019/SRP/FMS. OBJETO: Aquisição de gêneros Alimentícios, material de limpeza, Utensílios domésticos para o FMS.
CONTRATANTE: FMS
CONTRATO Nº: 2019/0071
CONTRATADA: K L CONSTRUTORA EIRELLI LTDA
VALOR: R$47.146,00
VIGÊNCIA: 01/03/2019 a 31/12/2019
CONTRATO Nº: 2019/0072
CONTRATADA: C. F. COSTA MARCELINO & CIA LTDA - EPP
VALOR: R$219.813,07
VIGÊNCIA: 01/03/2019 a 31/12/2019
CONTRATO Nº: 2019/0075
CONTRATADA: LUMINATA DISTRIBUIDORA EIRELLI-ME
VALOR: R$116.155,38
VIGÊNCIA: 08/03/2019 a 31/12/2019.

EXTRATO DE CONTRATO

P P N° 072/2018/SRP/SEMED. OBJETO: Aquisição de gêneros Alimentícios em geral para atender o PNAE no Mun. de Santana do Araguaia.
CONTRATANTE: PREFEITURA MUNICIPAL DE SANTANA DO ARAGUAIA/SEMED
CONTRATO Nº: 2019/0081
CONTRATADA: I R DE MACEDO VERDURÃO EIRELI
VALOR: R$15.177,00
VIGÊNCIA: 12/03/2019 a 31/12/2019
CONTRATO Nº: 2019/0082
CONTRATADA: K L CONSTRUTORA EIRELLI LTDA
VALOR: R$8.145,48
VIGÊNCIA: 12/03/2019 a 31/12/2019

EXTRATO DE CONTRATO

P P N° 074/2018/SRP/FUNDEB. OBJETO: Contratação de empresa para locação de veículo tipo ônibus, micro ônibus, micro ônibus vans/similares, visando transporte escolar de alunos da zona rural da rede Muni. de Ensino.
CONTRATANTE: PREFEITURA MUNICIPAL DE SANTANA DO ARAGUAIA/SEMED
CONTRATO Nº: 2019/0076
CONTRATADA: ADSERV EMPREENDIMENTOS EIRELI EPP
VALOR: R$426.745,60
VIGÊNCIA: 08/03/2019 a 31/12/2019
CONTRATO Nº: 2019/0077
CONTRATADA: M N CARVALHO EIRELI-ME
VALOR: R$172.212,00
VIGÊNCIA: 08/03/2019 a 31/12/2019
CONTRATO Nº: 2019/0078
CONTRATADA: BELLO MONTE EMPREENDIMENTOS
VALOR: R$48.464,00
VIGÊNCIA: 08/03/2019 a 31/12/2019

EXTRATO DE CONTRATO

P P N° 004/2019/FMS. OBJETO: Contratação de empresa especializada para prestação de serviço de coleta, tratamento, tratamento e destinação final de resíduo de serviço de Saúde.
CONTRATANTE: FMS
CONTRATO Nº: 2019/0073
CONTRATADA: R E R EMPREENDIMENTOS E SERVIÇOS LTDA-ME
VALOR: R$55.000,00
VIGÊNCIA: 08/03/2019 a 31/12/2019

EXTRATO DE CONTRATO

P P N° 055/2018/SRP/PMSA. OBJETO: Contratação de empresa especializada para prestação de serviço locação, instalação, manutenção e desinstalação de equipamento de som (P A completo) palco, iluminação cênica, tendas e outros para eventos da Prefeitura Mun. de Santana do Araguaia.
CONTRATANTE: PREFEITURA MUNICIPAL DE SANTANA DO ARAGUAIA
CONTRATO Nº: 2019/0074
CONTRATADA: WANDERLEY ALVES DE SOUSA COMERCIO
VALOR: R$563.518,10
VIGÊNCIA: 07/03/2019 a 31/12/2019

EXTRATO DE CONTRATO

P P N° 022/2018/SRP/FMAS. OBJETO: Aquisição de combustível (gasolina) para o Fundo Mun. de Assistência Social.
CONTRATANTE: FUNDO MUNICIPAL DE ASSISTÊNCIA SOCIAL
CONTRATO Nº: 2019/0079
CONTRATADA: MORAES E REIS LTDA
VALOR: R$233.752,00
VIGÊNCIA: 08/03/2019 a 31/12/2019

EXTRATO DE CONTRATO
P P N° 068/2018/SRP/SEMIT. OBJETO: Contratação de empresa para aquisição de peças para máquinas e caminhões, para a Secretaria Mun. de Infraestrutura e Transporte.
CONTRATANTE: PREFEITURA MUNICIPAL DE SANTANA DO ARAGUAIA
CONTRATO Nº: 2019/0080
CONTRATADA: W R P AUTO PEÇAS EIRELI-EPP
VALOR: R$492.924,20
VIGÊNCIA: 12/03/2019 a 31/12/2019
Divailton Moreira de Souza
Pregoeiro
Protocolo: 414529

PREFEITURA MUNICIPAL DE BRASIL NOVO

ESTADO DO PARÁ
PREFEITURA MUNICIPAL DE BRASIL NOVO
AVISO DE LICITAÇÃO - PREGÃO PRESENCIAL - SRP Nº. 020/2019
OBJETO: Seleção e contratação de empresas com o objetivo de formar o Sistema de Registro de Preços da Administração Pública Municipal para o fornecimento de Passagens Aéreas, para manutenção das atividades da Prefeitura e demais Fundos. ABERTURA: 27/03/2019, às 08:00 horas. LOCAL PARA RETIRADA DE EDITAL E INFORMAÇÕES:sede da Prefeitura situada na Av. Castelo Branco nº 821, Centro - Brasil Novo/PA, das 08:00 às 12:00 horas.
ZILDA COSIN SILVA - Pregoeira
Protocolo: 414488

PREFEITURA MUNICIPAL DE CACHOEIRA DO PIRIÁ

PREFEITURA MUNICIPAL DE CACHOEIRA DE PIRIÁ
AVISO DE LICITAÇÃO
CHAMADA DA PUBLICA Nº 001/2019
Tipo Menor Preço Por Item. Objeto: Aquisição de gêneros alimentícios para Alimentação Escolar oriundos da Agricultura Familiar e de Empreendedores Familiares Rurais ou de suas Organizações do município de Cachoeira do Piriá/PA. Abertura: 04/04/2019 às 09:00h. Edital e informações na Prefeitura.
Daniel da Silva Siqueira - Presidente da CPL
Protocolo: 414491

PREFEITURA MUNICIPAL DE TERRA SANTA

MUNICÍPIO DE TERRA SANTA - PA
O MUNICÍPIO DE T.S. REALIZARÁ NO DIA 28/03/19 ÀS 09:00 HRSP. P. Nº 0027/2019. OBJETO: R. P. PARA A FUTURA OU EVENTUAL AQUISIÇÃO DE PEÇAS, PNEUS E ACESSÓRIOS PARA VEÍCULOS AUTOMOTORES E MÁQUINAS PESADAS DESTINADOS AO MUNICÍPIO. O RESPECTIVO EDITAL ENCONTRA-SE NO DEP. DE LICITAÇÕES NA SEDE DA P.M.DE T.S.
O MUNICÍPIO DE T.S. REALIZARÁ NO DIA 01/03/19 ÀS 09:00 HRSP. P. Nº 0028/2019. OBJETO: R. P. PARA A FUTURA OU EVENTUAL CONTRATAÇÃO DE SERVIÇOS DE DIÁRIAS DE HOSPEDAGEM EM REDE HOTELEIRA DESTINADAS AO MUNICÍPIO. O RESPECTIVO EDITAL ENCONTRA-SE NO DEP. DE LICITAÇÕES NA SEDE DA P.M.DE T.S.
O MUNICÍPIO DE T.S. REALIZARÁ NO DIA 01/03/19 ÀS 14:00 HRSP. P. Nº 0029/2018. OBJETO: R. P. PARA A FUTURA OU EVENTUAL AQUISIÇÃO DE TECIDOS EM GERAL. O RESPECTIVO EDITAL ENCONTRA-SE NO DEP. DE LICITAÇÕES NA SEDE DA P.M.DE T.S.
Protocolo: 414531

PREFEITURA MUNICIPAL DE CAPANEMA

PREFEITURA MUNICIPAL DE CAPANEMA
AVISO DE LICITAÇÃO
A Prefeitura Municipal de Capanema/PA, comunica a quem faça interessar, que realizará a Licitação, modalidade Pregão Presencial nº 010/2019-PMC-SRP, para finalidade de registro de preço, que objetiva o fornecimento de Gás Oxigênio Medicinal para suprir as necessidades da Secretaria Municipal de Saúde.Abertura: 28/03/2019 às 9:00h. Informações: Sala de Licitação, Travessa Cesar Pinheiro nº 375, Centro, Capanema-PA, Pregoeira: **Laise Martins Leal.**
PREFEITURA MUNICIPAL DE CAPANEMA
AVISO DE CONVOCAÇÃO
CONCURSO PÚBLICO EDITAL Nº 001/2018/PMC
O Prefeito Municipal de Capanema comunica que está publicado no quadro de avisos da Prefeitura Municipal, assim como no site da Prefeitura de Capanema (www.capanema.pa.gov.br), a 2ª Retificação do Edital da 2ª Convocação publicado no dia 01/03/2019, para habilitaçãoe entrega de documentos obrigatórios dos candidatos Aprovados e Classificados do Concurso Público da Prefeitura Municipal de Capanema,conforme Edital de Abertura n° 001/2018/PMC destinado ao preenchimento de vagas dos cargos de nível fundamental, nível médio e nível superior. **Francisco Ferreira Freitas Neto - Prefeito Municipal de Capanema.**
Protocolo: 414493

PREFEITURA MUNICIPAL DE CASTANHAL

PREFEITURA MUNICIPAL DE CASTANHAL
AVISOS DE LICITAÇÃO
PREGÃO ELETRÔNICO SRP Nº 005/2019/PMC
Objeto: contratação de empresa especializada para fornecimento de bombas hidráulicas, destinado a atender as necessidades das unidades escolares da Rede Municipal de Ensino, suas futuras expansões e demais órgãos da Secretaria Municipal de Educação/SEMED deste Município de Castanhal/Pará, por um período de 12 (doze) meses. A sessão pública de Pregão Eletrônico por sistema de registro de preços terá início com a divulgação das propostas de preços e etapa de lances no dia 01/04/2019, às 09:00 horas. O edital estará disponível nos sites: www.castanhal.pa.gov.br/portal-da-transparencia/licitacoes-contratos-e-convenios; www.comprasnet.gov.br e no e-mail: pregaoeletronico@castanhal.pa.gov.br, a partir da data da publicação. **Cleuma de Fátima Mendonça dos Santos -** Pregoeira/PMC.
A Prefeitura Municipal de Castanhal - PMC, por intermédio da Secretaria Municipal de Suprimento e Licitação torna público a abertura de Processo Licitatório do tipo menor preço por item, na modalidade Pregão Eletrônico nº. 003/2019/PMC, cujo objeto é a contratação de empresa especializada para Aquisição de Emulsão Asfáltica Catiônica de Ruptura Rápida - Rr - 2c, destinada a atender as necessidades da Secretaria Municipal de Obras e Urbanismo - SEMOB, deste Município de Castanhal/PA. A data do recebimento e abertura das propostas e documentos de habilitação será no dia 02/04/2019 às 09:00 horas, A data do recebimento e abertura das propostas e documentos de habilitação será no dia 05/09/2018 às 09:00 horas. O Edital estará disponível nos sites: www.castanhal.pa.gov.br/portal-da-transparencia/licitacoes-contratos-e-convenios e www.comprasnet.gov.br e e-mail pregaoeletronico@castanhal.pa.gov.br, a partir da data da publicação.**Cleuma de Fátima Mendonça dos Santos** -Pregoeira/PMC.
Protocolo: 414494

PREFEITURA MUNICIPAL DE TUCURUÍ

PREFEITURA MUNICIPAL DE TUCURUÍ
SECRETARIA MUNICIPAL DE SAÚDE
AVISOS DE LICITAÇÃO. TOMADA DE PREÇOS.
A Secretaria Municipal de Saúde de Tucuruí, conforme lei federal 8666/93 e suas alterações e no uso de suas atribuições legais torna público aos interessados, através do Presidente da Comissão Especial de Licitação os seguintes avisos: TOMADA DE PREÇO 001/2019-SMS, do tipo menor preço global, sob regime de empreitada por preço unitário - Objeto Contratação de Pessoa Jurídica para continuidade na execução da construção da Unidade Básica De Saúde(Ubs) - Pimental. Abertura 03/04/2019 às 09h:00min.TOMADA DE PREÇO 002/2019-SMS - Objeto Contratação de Pessoa Jurídica para Objeto Contratação de Pessoa Jurídica para continuidade na execução da construção da UNIDADE BÁSICA DE SAÚDE(UBS) - PARAVOÁ. Abertura 05/04/2019 às 09h:00min.
TOMADA DE PREÇO 003/2019-SMS - do tipo menor preço global, sob regime de empreitada por preço unitário. Objeto Contratação de Pessoa Jurídica para continuidade na execução da construção da Unidade Básica De Saúde(Ubs) - Santa Isabel. Abertura 11/04/2019 às 09h:00min. Os certames serão realizados na sala do Departamento de licitações no Prédio da Secretaria Municipal de Saúde, sito a localizada na Trav. José Nery Torres, nº 102 - Santa Isabel - Tucuruí/PA - CEP: 68.456-120. O Edital está à disposição dos interessados no endereço acima referido de segunda à sexta-feira de 08:00 às 12:00hs e para demais informações referente a comissão especial de licitação através do e-mail:licitasems@gmail.com. **Giuseppe Garibaldi Loureiro Parente -** Presidente da Comissão Especial de Licitação.
Protocolo: 414532

PREFEITURA MUNICIPAL DE TUCURUÍ
RETIFICAÇÃO
A Secretaria Municipal de Saúde do Município de Tucuruí/Pa, através da Comissão Especial de Licitação, por intermédio de seu Pregoeiro, torna público, para conhecimento dos interessados, visando atender ao questionamento impetrado, ao Pregão Presencial nº 003/2019-SMS cujo objeto: aquisição parcelada de leite sem lactose e polivitamínico para atender as demandas da Secretaria Municipal de Saúde, adota as seguintes providências, em forma de RETIFICAÇÃO: tornando sem efeito do Edital: item 8.9.3, alínea a, b e c.
Márcio Serrão da Silva - Pregoeiro da SMS
NOTIFICAÇÃO DE ADIAMENTO DE ABERTURA DE SESSÃO PÚBLICA
A Comissão Especial de Licitação através do seu Pregoeiro da Secretaria Municipal de Saúde De Tucuruí/PA no uso de suas atribuições legais vem

através deste informar que em virtude das festividades religiosas no âmbito municipal, para a data de 19/03/2019, coincidindo com a data da sessão de abertura das licitações:

PREGÃO PRESENCIAL Nº 003/2019-SMS, objeto: aquisição parcelada de leite sem lactose e polivitamínico para atender as demandas da Secretaria Municipal de Saúde.

PREGÃO PRESENCIAL Nº 004/2019-SMS, objeto: contratação de empresa especializada para fornecimento de água mineral (20 L) e aquisição de vasilhames (20 L) destinado para atender as demandas da secretaria municipal de saúde.

PREGÃO PRESENCIAL Nº 005/2019-SMS, objeto: contratação de empresa especializada para o fornecimento parcelado de gás liquefeito de petróleo-GLP e aquisição de vasilhames destinados para atender as demandas da secretaria municipal de saúde.

PREGÃO PRESENCIAL Nº 006/2019-SMS, objeto: contratação de empresa especializada para aquisição de aparelhos de ar condicionado do tipo Split para atender as demandas da Secretaria Municipal de Saúde de Tucuruí/PA.

Torna público, para ciência dos interessados que a abertura dos certames, será adiada para a data de 21/03/2019, no mesmo horário pré-agendado. Márcio Serrão da Silva - Pregoeiro da SMS.

AVISOS DE LICITAÇÃO

PREGÃO ELETRÔNICO SRP Nº 002/2019-SMS-1ª REPUBLICAÇÃO e RETIFICAÇÃO. Modalidade Pregão Eletrônico; Sistema Registro de Preços; do tipo menor preço, considerada por item, objeto: registro de preços para eventual contratação de empresa(s) especializada(s) para o fornecimento de medicamentos básicos, especializados, e de controle especial, material técnico hospitalar e odontológico, para atender a demanda da Secretaria Municipal de Saúde. Com os devidos ajustes no termo de referência Anexo I. Sessão pública: 01/04/2019 às 09:00h, horário de Brasília. Edital disponível em: www.portaldecompraspublicas.com.br. Informações e-mail: cpltucurui@gmail.com. Maria de Nazaré de Azevedo Chaves - Pregoeira;

PREGÃO PRESENCIAL SRP Nº 010/2019-SMS. Modalidade Pregão Presencial; Sistema Registro de Preços; do tipo menor preço, considerada por lote, objeto: contratação de empresa especializada para serviços de fornecimento de passagens rodoviária intermunicipal no trecho Tucuruí/Belém/Tucuruí e Tucuruí/Marabá/Tucuruí para atender os pacientes do Sistema Único de Saúde (SUS) em Tratamento Fora do Domicilio (TFD) e Administração da Secretaria Municipal de Saúde do Município de Tucuruí/Pa. O certame será realizado no dia 01/04/2019, às 09:00 hs.

PREGÃO PRESENCIAL SRP Nº 011/2019. Modalidade Pregão Presencial; Sistema Registro de Preços; do tipo menor preço, considerada por lote, objeto: aquisição parcelada de gêneros alimentícios (perecíveis e não perecíveis) destinados a atender a Secretaria Municipal de Saúde de Tucuruí/PA.O certame será realizado no dia 01/04/2019, às 11:00 hs. O certame será realizado na sala do Departamento de licitações no Prédio da Secretaria Municipal de Saúde, sito a localizada na Trav. José Nery Torres, nº 102 - Santa Isabel - Tucuruí/PA - CEP: 68.456-120. O Edital está à disposição dos interessados no endereço acima referido de segunda à sexta-feira de 08:00 às 12:00hs e para demais informações referente a comissão especial de licitação através do e-mail:licitasems@gmail.com. **Márcio Serrão da Silva** - Pregoeiro da SM

Protocolo: 414533

PREFEITURA MUNICIPAL DE CURUÇÁ

PREFEITURA MUNICIPAL DE CURUÇÁ

Comunicamos para os devidos fins a abertura do Processo Licitatório PREGÃO PRESENCIAL 006/2019 PP-SRP-PMC, que tem como objeto: Contratação de Pessoa Jurídica Para aquisição de Material Permanente, Eletrodoméstico, Eletro Eletrônico, Copa e Cozinha para atender a Prefeitura Municipal, Secretarias, Fundos e Autarquia. Abertura: 26/03/2019 às 09:30.

ELIZABETE MOREIRA DA SILVA - PREGOEIRA OFICIAL

Protocolo: 414496

PREFEITURA MUNICIPAL DE IGARAPÉ-MIRI

PREFEITURA MUNICIPAL DE IGARAPÉ-MIRI
EXTRATO DE CONTRATO

DISPENSA Nº 023/2019-PMI-D, CONTRATO Nº025/2019-PMI-D: Celebrado com: Josiel Chaves Correa Portilho, CPF: 818.515.962-91. Objeto: Locação de Imóvel para funcionamento da casa de professores localizada na Vila Paraiso Rio Meruu, Valor Mensal 1.000,00, origem da vigência 02/01/2019 a 31/12/2019. DISPENSA Nº 034/2019-PMI-D, CONTRATO Nº027/2019-PMI-D: Celebrado com: Jorge Pantoja Correa, CPF: 264.263.232-68. Objeto: Locação de Imóvel para funcionamento da Escola M.E.F.Emaús- Vila Paraiso, Valor mensal 1.200,00, origem da vigência: 02/01/2019 a 31/12/2019. DISPENSA Nº 031/2019-PMI-D, CONTRATO Nº 021/2019-PMI-D: Celebrado com: Adima Rosa da Silva, CPF: 301. 657. 172-20. Objeto: Locação de Imóvel para funcionamento da garagem dos ônibus escolares para a secretaria municipal de educação, Valor mensal 3.300,00, origem da vigência: 02/01/2019 a 31/12/2019. DISPENSA Nº 029/2019-PMI-D: Celebrado com: Luiza Maria Corrêa Leão, CPF: 577.058.792-04. Objeto: Locação de Imóvel para funcionamento da Creche Infantil Mãe Luiza, Valor 2.200,00, origem da vigência: 03/01/2019 a 31/12/2019. DISPENSA Nº 012/2019-PMI-D, CONTRATO Nº 028/2019-PMI-D: Celebrado com: Jorge Melo Pinheiro CPF: 454.329.292-87. Objeto: Locação de imóvel para funcionamento da casa dos professores da Escola São Roque, Valor mensal: 800,00. Origem da vigência: 02/01/2019 a 31/12/2019. DISPENSA Nº 021/2019-PMI-D: Celebrado com: Josiel Chaves Correa Portilho CPF: 818.515.962-91. Objeto: Locação de imóvel para funcionamento da E.M.E.F Emaús. Valor mensal 3.000,00, origem da vigência: 02/01/2019 a 31/12/2019. DISPENSA Nº 027/2019-PMI-D: Celebrado com: Edson Gomes Miranda CPF: 776.221.502-49. Objeto: Locação de imóvel para funcionamento da E.M.E.F Todos com Deus. Valor mensal 1.200,00. Origem da vigência: 02/01/2019 a 31/12/2019. DISPENSA Nº 009/2019-PMI-D, CONTRATO Nº 022/2019-PMI -D: Celebrado com: Oneide Sinimbú Lopes CPF 107.592.632-72. Objeto: Locação de imóvel para funcionamento da Escola Altair Lemos Carneiro. Valor mensal 6.900,00. Origem da vigência: 02/01/2019 a 31/12/2019. DISPENSA Nº 035/2019-PMI-D, CONTRATO Nº 034/2019-PMI-D: Celebrado com: Lenilson Monteiro Gonçalves CPF 999.824.042-53. Objeto: Locação de imóvel para funcionamento da E.M.E.F. Manoel da Paixão e Silva, Valor mensal: 680,00. Origem da vigência: 02/01/2019 a 31/12/2019. DISPENSA Nº 015/2019-PMI -D, CONTRATO Nº 024/2019-PMI-D: Celebrado com: João Alfaia Lobato CPF: 259.915.232-15. Objeto: Locação de imóvel para funcionamento da E.M.E.F. São Tomé localizado no rio Mariteua, Valor mensal 900,00. Origem da vigência: 02/01/2019 a 31/12/2019. DISPENSA Nº 038/2019-PMI-D, CONTRATO Nº 23/2019-PMI-D: Celebrado com: Mosconi da Silva Miranda CPF: 050.594.762-51. Objeto: Locação de imóvel para funcionamento da casa de professores da Escola São Caetano Vila Suspiro, Valor mensal 1.200,00. Origem da vigência: 02/01/2019 a 31/12/2019. DISPENSA Nº 025/2019-PMI-D, CONTRATO Nº 047/2019-PMI-D: Celebrado com: Maria Pena de Moraes Sousa CPF: 905.935.962-34. Objeto: Locação de imóvel para funcionamento da E.M.E.F. São Miguel, Valor mensal 1.000,00. Origem da vigência: 02/01/2019 a 31/12/2019.

Ronélio Antônio R. Quaresma - Prefeito.

Protocolo: 414497

PREFEITURA MUNICIPAL DE IGARAPÉ-MIRI
EXTRATO DE ATA DE REGISTRO DE PREÇO
PREGÃO ELETRÔNICO SRP Nº 01/2019

Ata de registro de Preço nº 01/2019. Pregão Eletrônico SRP nº 01/2019. Objeto: REGISTRO DE PREÇO PARA EVENTUAL AQUISIÇÃO DE GENEROS ALIMENTICIOS PARA MERENDA ESCOLAR. Assinatura: 08/03/2019. Vigência 12 (doze) meses. Vencedores; A M S BRIGIDA INSTRUMENTOS MUSICAIS EIRELI-EPP, CNPJ sob nº 21.116.266/0001-74; Item / Und. / Quant. / Valor total -14; UND; 08: R$11,00; UND; 09: R$17,90; UND; 011: R$10,35; UND; 012: R$13,50; UND; 013: R$18,43; UND; 014: R$5,80; UND; 015: R$4,35; UND; 017: R$3,72; UND; 020: R$3,15; UND; 021: R$11,40; UND; 022: R$2,65; UND; 023: R$2,80; UND; 024: R$3,60; UND; 025: R$4,05;/ DISTRIBUIDORA ATHENA COMERCIO ALIMENTICIO E SERVIÇOS EIRELI LTDA CNPJ sob nº 30.078.359/0001-42, Item / Und. / Quant. / Valor total- 08; UND; 01: R$ 2,23; UND; 02: R$ 2,36; UND; 04: R$ 2,53; UND; 05: R$ 14,39; UND; 07: R$ 6,35; UND; 010: R$ 12,05; UND; 016: R$ 4,84; UND; 018: R$ 1,22;/ MENDES SOUSA COMERCIO DE ALIMENTOS LTDA, CNPJ sob nº 30.445.162/0001-02; Item / Und. / Quant. / Valor total -02 ;UND; 06: R$9,00; UND; 019:R$2;35. Valor Global R$ 2.225.050,00.

PREGÃO ELETRÔNICO SRP Nº 6/2019

Ata de registro de Preço nº 02/2019. Pregão Eletrônico SRP nº 06/2019. Objeto: REGISTRO DE PREÇO PARA EVENTUAL CONTRATAÇÃO DE EMPRESA ESPECIALIZADA PARA SERVIÇOS DE TRANSPORTE ESCOLAR. Assinatura: 11/03/2019. Vigência 12 (doze) meses. Vencedor; NORTE AMBIENTAL GESTÃO E SERVIÇOS LTDA, CNPJ sob nº 10.944.348/0001-90; Item / Und. / Quant. / Valor total -236.000; UND; R$6,10. Valor Global R$ 1.439.600,00.

Ronélio Antônio Rodrigues Quaresma - Prefeito Municipal

Protocolo: 414498

PREFEITURA MUNICIPAL DE IGARAPÉ-MIRI
EXTRATO DE CONTRATO

CONTRATO Nº 041/2019. Origem: Pregão Eletrônico SRP nº 01/2019. Objeto: REGISTRO DE PREÇO PARA EVENTUAL AQUISIÇÃO DE GÊNEROS ALIMENTICIOS PARA MERENDA ESCOLAR, para atender a demanda da secretaria Municipal de Educação. Contratante: Secretaria Municipal de Educação de Igarapé-Miri. Contratada: DISTRIBUIDORA ATHENA COMERCIO ALIMENTICIO E SERVIÇOS EIRELI LTDA CNPJ sob nº 30.078.359/0001-42. Valor Global: R$ 1.189.010,00. Vigência: 08/03/2019 à 07/03/2020.

CONTRATO Nº 042/2019. Origem: Pregão Eletrônico SRP nº 01/2019. Objeto: REGISTRO DE PREÇO PARA EVENTUAL AQUISIÇÃO DE GÊNEROS ALIMENTICIOS PARA MERENDA ESCOLAR, para atender a demanda da secretaria Municipal de Educação. Contratante: Secretaria Municipal de Educação de Igarapé-Miri. Contratada: A M S BRIGIDA INSTRUMENTOS MUSICAIS EIRELI-EPP, CNPJ sob nº 21.116.266/0001-74. Valor Global: R$ 688.840,00. Vigência: 08/03/2019 à 07/03/2020.

CONTRATO Nº 043/2019. Origem: Pregão Eletrônico SRP nº 01/2019. Objeto: REGISTRO DE PREÇO PARA EVENTUAL AQUISIÇÃO DE GÊNEROS ALIMENTICIOS PARA MERENDA ESCOLAR, para atender a demanda da secretaria Municipal de Educação. Contratante: Secretaria Municipal de Educação de Igarapé-Miri. Contratada: MENDES SOUSA COMERCIO DE ALIMENTOS LTDA, CNPJ sob nº 30.445.162/0001-02. Valor Global: R$ 347.200,00. Vigência: 08/03/2019 à 07/03/2020.

CONTRATO Nº 044/2019. Origem: Pregão Eletrônico SRP nº 06/2019. Objeto: REGISTRO DE PREÇO PARA EVENTUAL CONTRATAÇÃO DE EMPRESA ESPECIALIZADA PARA PRESTAÇÃO DE SERVIÇOS DE TRANSPORTE ESCOLAR, para atender a demanda da secretaria Municipal de Educação. Contratante: Secretaria Municipal de Educação de Igarapé-Miri. Contratada: NORTE AMBIENTAL GESTÃO E SERVIÇOS LTDA, CNPJ sob nº 10.944.348/0001-90. Valor Global: R$ 1.439.600,00. Vigência: 11/03/2019 à 10/03/2020.

Protocolo: 414499

PREFEITURA MUNICIPAL DE JURUTI

PREFEITURA MUNICIPAL DE JURUTI - SEMAS
AVISO DE LICITAÇÃO
PREGÃO PRESENCIAL Nº 20190103001

PROCESSO Nº 027/2019 - CPL. Objeto: Aquisição de Urnas Mortuárias para atender as demandas da Secretaria Municipal de Assistência Social. Data de Abertura: 28/03/2019. Horário: 09h30min Local: Prédio da Prefeitura Municipal de Juruti na sala de reuniões do Setor de licitação, situada na Rodovia Translago PA-257, KM-1, S/N, Bairro Nova Jerusalém, CEP n°68170-000, Juruti/Pa. Informações: licitacaojuruti2017@gmail.com. **Rosani Patrícia Noronha Castro -** Pregoeira/PMJ

Protocolo: 414500

PREFEITURA MUNICIPAL DE JURUTI - SEMSA
AVISO DE LICITAÇÃO
PREGÃO PRESENCIAL Nº 20192802003

PROCESSO Nº 026/2019 - CPL. Objeto: Aquisição de medicamentos de uso Hospitalar, Farmácia Básica e Medicamentos Sujeitos a Controle Especial (Portaria nº 344/98) para atender as demandas da Secretaria Municipal de Saúde. Data de Abertura: 02/04/2019. Horário: 09h30min Local: Prédio da Prefeitura Municipal de Juruti na sala de reuniões do Setor de licitação, situada na Rodovia Translago PA-257, KM-1, S/N, Bairro Nova Jerusalém, CEP n°68170-000, Juruti/Pa. Informações: licitacaojuruti2017@gmail.com;

Protocolo: 414501

PREFEITURA MUNICIPAL DE MARITUBA

PREFEITURA MUNICIPAL DE MARITUBA

EXTRATO DO CONTRATO Nº 01-130319/5 - PMM - SRP - SEIDUR. CONTRATO ADVINDO DO PREGÃO PRESENCIAL SRP Nº 5/20180204 - 01 - PP-SRP-PMM-SEIDUR, QUE ENTRE SI FAZEM A SECRETARIA MUNICIPAL DE INFRAESTRUTURA E DESENVOLVIMENTO URBANO - SEIDUR E A EMPRESA L E F DE SOUSA EIRELI - ME - CNPJ(MF) Nº 14.899.118/0001-08, Objeto: AQUISIÇÃO FUTURA E EVENTUAL DE TUBOS DE CONCRETO PARA DRENAGEM DE ÁGUAS PLUVIAIS NO MUNICÍPIO DE MARITUBA/PA. Vigência será até 31 de dezembro de 2019, Valor Total: R$ 489.540,00 (quatrocentos e oitenta e nove mil, quinhentos e quarenta reais). Data de Assinatura: 13/03/2019. Marituba, 14 de março de 2019. NAPOLEÃO COSTA OLIVEIRA. Secretária Municipal de Infraestrutura e Desenvolvimento Urbano de Marituba/PA.

EXTRATO DO CONTRATO Nº 02-130319/5 - PMM - SRP - SEIDUR. CONTRATO ADVINDO DO PREGÃO PRESENCIAL SRP Nº 5/20180204 - 01 - PP-SRP-PMM-SEIDUR, QUE ENTRE SI FAZEM A SECRETARIA MUNICIPAL DE INFRAESTRUTURA E DESENVOLVIMENTO URBANO - SEIDUR E A EMPRESA R SOUZA & CIA LTDA - EPP - CNPJ N° 15.812.612/0001-56, Objeto: AQUISIÇÃO FUTURA E EVENTUAL DE TUBOS DE CONCRETO PARA DRENAGEM DE ÁGUAS PLUVIAIS NO MUNICÍPIO DE MARITUBA/PA. Vigência será até 31 de dezembro de 2019, Valor Total: R$ 293.400,00 (duzentos e noventa e três mil e quatrocentos reais). Data de Assinatura: 13/03/2019. Marituba, 14 de março de 2019. NAPOLEÃO COSTA OLIVEIRA. Secretária Municipal de Infraestrutura e Desenvolvimento Urbano de Marituba/PA.

Protocolo: 414510

PREFEITURA MUNICIPAL DE MARITUBA

PUBLICAÇÃO DE EXTRATO DE ATA DE REGISTRO DE PREÇOS Nº 9/20190803-01 - ARP-PMM-SEIDUR. PROCESSO ADMINISTRATIVO 141118-01 - PMM/SEIDUR - MODALIDADE DE LICITAÇÃO PREGÃO PRESENCIAL PELO SISTEMA DE REGISTRO DE PREÇOS N° 5/20192801-01 - PP-SRP-PMM/SEIDUR. A PREFEITURA MUNICIPAL DE MARITUBA/PA através da SECRETARIA MUNICIPAL DE INFRAESTRUTURA E DESENVOLVIMENTO URBANO - SEIDUR, resolve registrar os preços das Empresas L E F DE SOUSA EIRELI - ME - CNPJ(MF) Nº 14.899.118/0001-08, vencedora dos itens 1, 2, 5, e 6, R SOUZA & CIA LTDA - EPP - CNPJ 15.812.612/0001-56, vencedora dos itens 3, 4, e 7, cujo objeto é a AQUISIÇÃO FUTURA E EVENTUAL DE TUBOS DE CONCRETO PARA DRENAGEM DE ÁGUAS PLUVIAIS NO MUNICÍPIO DE MARITUBA/PA. VIGÊNCIA: 12 (doze) meses. Data de Assinatura: 11/03/2019. A íntegra da ata estará disponível na sede da Prefeitura Municipal de Marituba, sito a BR-316, Km 13, s/n, Centro, Marituba/PA. Marituba, 11 de março de 2019. NAPOLEÃO COSTA OLIVEIRA, Secretário Municipal de Infraestrutura e Desenvolvimento Urbano.

AVISO DE PUBLICAÇÃO DO TERMO DE HOMOLOGAÇÃO.

Com base nas informações constantes do processo licitatório PREGÃO PRESENCIAL PARA REGISTRO DE PREÇOS Nº 5/20192801-01 - PP-SRP-PMM/SEIDUR, na modalidade PREGÃO PRESENCIAL SRP, tipo MENOR PREÇO POR ITEM, cujo objeto é AQUISIÇÃO FUTURA E EVENTUAL DE TUBOS DE CONCRETO PARA DRENAGEM DE ÁGUAS PLUVIAIS NO MUNICÍPIO DE MARITUBA/PA, e em cumprimento aos termos do artigo 43, inciso VI, da Lei Federal nº 8.666/1993 e alterações posteriores, acolho o relatório e homologo o processo licitatório, onde sagrou-se vencedoras as proponentes L E F DE SOUZA EIRELI - ME - CNPJ Nº 14.899.118/0001-08, com o valor global de R$ 815.900,00 (OITOCENTOS E QUINZE MIL E NOVECENTOS REAIS) e R SOUZA & CIA LTDA - EPP - CNPJ N° 15.812.612/0001-56, com o valor global de R$ 489.000,00 (QUATROCENTOS E OITENTA E NOVE MIL REAIS), nos termos da Ata de Sessão de Julgamento, o seu objeto. Publique-se. Ao departamento competente para as providências de costume. Marituba/PA, 11/03/2019. NAPOLEÃO COSTA OLIVEIRA. Secretária Municipal de Infraestrutura e Desenvolvimento Urbano.

Protocolo: 414507

AVISO DE LICITAÇÃO
TOMADA DE PREÇOS 2/0012019 - TP-PMM-SEMED

Objeto: CONTRATAÇÃO DE EMPRESA ESPECIALIZADA EM PRESTAÇÃO DE SERVIÇOS DE REFORMA E AMPLIAÇÃO DE CRECHE E DE UNIDADES ESCOLARES LOCALIZADAS NA ZONA URBANA E ZONA RURAL DO MUNICÍPIO DE MARITUBA. Abertura: 01/04/2019 às 09h00min. Retirada do Edital: Na Sala de Coordenação de Licitações e Contratos - Secretaria Municipal de Educação, Rua Fernando Guilhon, n° 5330 - Centro - CEP: 67.200-000, Marituba/PA, das 8h as 12h de segunda a sexta-feira. Valor do Edital R$ 92,35+7,65 de taxas de serviços, totalizando em R$100,00. Poderá ser retirado gratuitamente no Portal da Transparência: (www.marituba.pa.gov.brhttp://www.tcm.pa.gov.br/) de Marituba/PA e no Portal dos Jurisdicionados (http://www.tcm.pa.gov.br). Ord. de Despesa: **Kátia Cristina de Souza Santos** - Secretária Municipal de Educação.

Protocolo: 414504

MUNICIPIO DE MARITUBA
EXTRATO DO CONTRATO

EXTRATO DO CONTRATO Nº 007/2019 -PP - SRP-PMM-SEMED, originário da Pregão Presencial para Registro de Preços nº 50/0092018-PP-SRP-PMM-SEMED, CUJO OBJETO: Contratação de Empresa Especializada em Prestação de Serviços de Manutenção Preventiva e Corretiva de Centrais de Ar, Aparelhos Ar Condicionados, Equipamentos de Refrigeração e Instalação de Centrais de Ar, Conforme Especificações Constantes No Anexo I - Termo de Referência. CONTRATANTE: SECRETARIA MUNICIPAL DE EDUCAÇÃO DE MARITUBA/PA, CNPJ: 27.329.624/0001-03 e CONTRATADA: TAM RR ENGENHARIA COMERCIO E SERVIÇOS LTDA EPP CNPJ: 29.044.297/0001-05. VALOR GLOBAL DO CONTRATO: Nº 217/2018-PP-SRP-PMM-SEMED: R$: 524.554,00 (Quinhentos e Vinte e Quatro Mil e Quinhentos e Cinquenta e Quatro Reais). Fonte do Recurso: 0.1.31 - Transferência de Recursos do FNDE; 0.1.38 - Transferência de Recursos do FUNDEB. Classificação Institucional: 02.02.10 - Sec. Municipal de Educação - SEMED; 02.04.04 - Manutenção do Ensino Fundamental. Funcional Programática: 12.361.0005.2026.0000-Manutenção do Programa Salario Educação; 12.361.0048.2284.0000 - Manutenção do Ensino Fundamental-40%. Natureza da Despesa: 3.3.90.39.00 - Outros serviços de Terceiros - Pessoa Jurídica. Fonte do Recurso: 1.1.19 - Recursos Próprios; 0.1.38 - Transferência de Recursos do FUNDEB. Classificação Institucional: 02.02.10 - Sec. Municipal de Educação - SEMED; Funcional Programática: 12.122.0005.2287.0000 - Manutenção das Atividades da Sec. Municipal de Educação - SEMED. Natureza da Despesa: 3.3.90.39.00 - Outros serviços de Terceiros - Pessoa Jurídica. VIGÊNCIA: 11/02/2019 até 11/02/2020. Podendo ser prorrogado de acordo com art. 57, II da Lei Federal nº 8.666/93. Ord. de Despesa: **Kátia Cristina de Souza Santos** - Secretária Municipal de Educação.

DO EXTRATO DO 1° TERMO ADITIVO AO CONTRATO DA CHAMADA PÚBLICA N°6/0012018-DL-PMM-SEMED, ORIGINÁRIO DO PROCESSO ADMINISTRATIVO N°100518/2018-PMM-SEMED. Objeto: Chamada Pública para aquisições da Agricultura Familiar Rural e/ou dos Empreendedores Familiar Rurais ou suas organizações, para atender os alunos matriculados na rede municipal de Ensino da Educação Infantil (PNAIC), Educação Pré-Escola (PNAEP), Ensino Fundamental (PNAEF), Educação de Jovens e Adultos (PNAEJA), Ensino Médio e do Programa Mais Educação de Marituba/PA, conforme as especificações constantes no ANEXO I - Termo de Referência. Contratante: Secretaria Municipal de Educação de Marituba/PA. Contratada: Associação, Produtores e Hortifrutigranjeiro da Gleba Guajará Apha, CNPJ n° 22.980.536/0001-53, DAP Jurídica n° SDW229805360001190061803 25. 1° Termo Aditivo ao Contrato n° 170/2018-DL-PMM-SEMED. VALOR GLOBAL: R$ 1.271.175,50 (Hum milhão e duzentos e setenta e um mil e cento e setenta e cinco reais e cinquenta centavos); Dotação: EXERCÍCIO: 2019.Fonte de Recurso: 0.1.31 - Transferência de Recursos do FNDE; Classificação Institucional: 02.02.10 - Sec. Municipal de Educação - SEMED; Funcional Programática: 12.361.0005.2014.0000 - PROGRAMA MERENDA ESCOLAR - MAIS EDUCAÇÃO; 12.361.0005.2296.0000 - PROGRAMA MERENDA ESCOLAR - FUNDAMENTAL; 12.361.0005.2295.0000 - PROGRAMA MERENDA ESCOLAR - PRÉ-ESCOLA; 12.361.0005.2297.0000 - PROGRAMA MERENDA ESCOLAR - EJA; 12.361.0005.2298.0000 - PROGRAMA MERENDA ESCOLAR - EDUCAÇÃO ESPECIAL; 12.122.0005.2287.0000 - MANUTENÇÃO DAS ATIVIDADES DA SECRETARIA MUNICIPAL DE EDUCAÇÃO. Natureza da Despesa: 3.3.90.30.00 - Material de Consumo. VIGÊNCIA: a partir da data da assinatura do termo aditivo até 26/03/2019, podendo ser aditivado de acordo com a necessidade da Secretaria Municipal de Educação em conformidade com art. 57 Lei Federal n° 8.666/93.

Kátia Cristina de Souza Santos - Ordenadora de Despesas

Protocolo: 414502

PREFEITURA MUNICIPAL DE MOJUÍ DOS CAMPOS

PREFEITURA MUN. DE MOJUÍ DOS CAMPOS
AVISO DE LICITAÇÃO
PREGÃO PRESENCIAL 002/2019-SEMED

Objeto: Aquisição de gêneros alimentícios para atender a merenda escolar. Abertura: 28 de março de 2019, às 09h00min, na sala de licitação da Secretaria Municipal de Gestão Administrativa, situada na Rua Lauro Sodré, s/nº, Esperança, Mojuí dos Campos-PA. O Edital poderá ser obtido na Secretaria Municipal de Gestão Administrativa no horário de 8h as 13h ou via email: licitação@mojuidoscampos.pa.gov.br. **Leandro Coutinho Nogueira** - Pregoeiro Municipal

Protocolo: 414512

PREFEITURA MUNICIPAL DE MOCAJUBA

PREFEITURA MUNICIPAL DE MOCAJUBA
AVISO DE HOMOLOGAÇÃO
PROCESSO Nº 2019/01.04.001-SEDURB/PMM

A Prefeita municipal de Mocajuba, Sra. Elieth de Fatima da Silva Braga, no uso das atribuições que lhe são conferidas pela legislação em vigor, tendo em vista a instauração do Processo Licitatório PREGÃO PRESENCIAL Nº PP.001.2019.PMM.SEDURB, do Tipo Menor Preço por Item, cujo objeto é a Aquisição de Equipamentos de Proteção Individual - EPI, Materiais e Ferramentas, para atender às demandas da Secretaria Municipal de Desenvolvimento Urbano e Meio Ambiente de Mocajuba/PA, resolve: HOMOLOGAR o presente Processo licitatório: Licitantes vencedoras: A S M do Rosário Náutica Eireli Epp, CNPJ nº 20.120.095/0001-94.Lote I, Itens: 04, 07 e08. Lote II itens: 02, 03, 06, 10, 11 Valor Total: R$ 108.620,00 e José Adriano Neves Benassuly - Me, CNPJ nº 10.323.527/0001-00. Lote I, Itens: 01,02, 03, 05, 06 e 09. Lote II itens: 01, 04, 05, 08 e 09. Valor Total: R$ 92.170,00.

Protocolo: 414513

PREFEITURA MUNICIPAL DE NOVA TIMBOTEUA

PREFEITURA MUNICIPAL DE NOVA TIMBOTEUA
AVISO DE ANULAÇÃO

A comissão permanente de licitações da prefeitura municipal de Nova Timboteua, instituída pela portaria 002/2019 GP/PMNT, torna público para o conhecimento dos interessados o Anulamento do PREGÃO PRESENCIAL Nº 9/2019 007 PP SRP, referente à aquisição de massa asfáltica cbuq e emulsão RR - 2c; vinculado ao processo administrativo 018/2019, em decorrência da constatação de falhas encontradas no termo de referência que são de fundamental importância no processo licitatório. Ao tempo, que esta cpl informa que o pregão supracitado será realizado brevemente, a data será publicada respeitando a lei 8.666/93. Pelo exposto, toda esta comissão, decide pelo cancelamento do referido pregão.

AVISO DE HOMOLOGAÇÃO

A Prefeitura Municipal de Nova Timboteua torna público a homologação do PREGÃO PRESENCIAL SRP 9/2019 – 001 PP - SRP – objetivo: contratação de pessoa jurídica para o fornecimento de combustível e gás de cozinha, do outro lado a empresa: POSTO JOEMA LTDA; C.N.P.J nº 83.928.622/0001-01. Vigência: 14/03/2019 a 14/03/2020. **Claudia do Socorro Pinheiro Neto** - Prefeita Municipal.

Protocolo: 414440

PREFEITURA MUNICIPAL DE ÓBIDOS

PREFEITURA MUNICIPAL DE ÓBIDOS/PA
AVISO DE LICITAÇÃO
PREGÃO PRESENCIAL Nº 030/2019/PMO/SEURBI

Objeto: Contratação de pessoa jurídica para executar serviço de iluminação pública no trecho entre o Campus do IFPA/Óbidos-PA ao Aeródromo Municipal Francisco Savino, em atendimento à Secretaria Municipal de Saneamento, Urbanismo e Infraestrutura - SEURBI. Abertura: 10/04/2019, às 9h. Local de aquisição do edital e realização do certame: Prefeitura Municipal de Óbidos - PA/ Setor de Licitação, Rua Dep. Raimundo Chaves, 338 - Centro; Fone (93) 3547-3044; e-mail: cplicitacaopmo@gmail.com, no horário de 8h às 13h.https://www.tcm.pa.gov.br/portal-lic-publico. **Marisa Mousinho Moda - Pregoeira.**

Protocolo: 414514

PREFEITURA MUNICIPAL DE PARAUAPEBAS

ESTADO DO PARÁ
PREFEITURA MUICIPAL DE PARAUAPEBAS
EXTRATO 1º TERMO ADITIVO AO CONTRATO Nº 20180358

ORIGEM: CONTRATO nº 20180358
DECORRENTE: CONCORRÊNCIA Nº3/2017-004SEMOB
CONTRATANTE: PREFEITURA MUNICIPAL DE PARAUAPEBAS/ SEMOB
OBJETO: CONTRATAÇÃO DE EMPRESA ESPECIALIZADA PARA EXECUÇÃO DE SERVIÇOS DE "TAPA BURACO" COM PAVIMENTAÇÃO ASFÁLTICA NAS RUAS E AVENIDAS DO MUNICÍPIO DE PARAUAPEBAS, ESTADO DO PARÁ.
CONTRATADA: JM TERRAPLANAGEM E CONSTRUÇÕES LTDA
VALOR INICIAL DO CONTRATO: R$ 7.437.121,91, (sete milhões quatrocentos e trinta e sete mil cento e vinte e um reais e noventa e um centavos).
VIGÊNCIA INICIAL DO CONTRATO: 03 de Julho de 2018 a 31 de Dezembro de 2018.
VALOR DO CONTRATO APÓS 1º TAC: Inalterado
VIGÊNCIA DO CONTRATO APÓS 1º TAC: 03 de Julho de 2018 a 30 de Junho de 2019.
PRAZO DE VIGÊNCIA APÓS 1º TAC: 30 de Abril de 2019.
PRAZO DE VIGÊNCIA ADITADO NO 1º TAC: 06 (seis) meses (31 de Dezembro de 2018 a 30 de Junho de 2019) E O PRAZO DE EXECUÇÃO DE 03(três) meses e 06(seis) dias.
DATA DO ADITIVO: 19/12/2018

Protocolo: 414122

ESTADO DO PARÁ
PREFEITURA MUICIPAL DE PARAUAPEBAS
AVISO DE LICITAÇÃO
CONCORRÊNCIA Nº 3/2018-022SEMOB

A PREFEITURA MUNICIPAL DE PARAUAPEBAS, por intermédio da Secretaria Municipal de Obras, mediante a Comissão de Licitação devidamente designada, torna público que às09:00 horas do dia 17 de Abril de 2019, fará realizar licitação na modalidade CONCORRÊNCIA, do tipo menor preço, para a Contratação de empresa para serviços de drenagem e pavimentação asfáltica no bairro Tropical II, no município de Parauapebas-PA., de acordo com o que determina a legislação vigente, a realizar-se nas dependências da Coordenadoria de Licitações e Contratos.

O Edital e seus anexos encontram-se à disposição dos interessados na Coordenadoria de Licitações e Contratos da PREFEITURA MUNICIPAL DE PARAUAPEBAS, localizada no Morro dos Ventos, Quadra Especial, S/Nº, Bairro Beira Rio II, Cidade de Parauapebas/PA, a partir da publicação deste Aviso, no horário de expediente (das 8 às 14h), e ainda através do www.governotransparente.com.br/transparencia/4507490/consultarlicitação ou do Portal do TCM-PA www.tcm.pa.gov.br/portal-lic-publico.

PARAUAPEBAS - PA, 14 de Março de 2019.
FABIANA DE SOUZA NASCIMENTO
Comissão de Licitação
Presidente

Protocolo: 414114

ESTADO DO PARÁ
PREFEITURA MUICIPAL DE PARAUAPEBAS
EXTRATO 2º TERMO ADITIVO AO CONTRATO Nº 20180358

ORIGEM: CONTRATO nº 20180358
DECORRENTE: CONCORRÊNCIA Nº3/2017-004SEMOB
CONTRATANTE: PREFEITURA MUNICIPAL DE PARAUAPEBAS/ SEMOB
OBJETO: CONTRATAÇÃO DE EMPRESA ESPECIALIZADA PARA EXECUÇÃO DE SERVIÇOS DE "TAPA BURACO" COM PAVIMENTAÇÃO ASFÁLTICA NAS RUAS E AVENIDAS DO MUNICÍPIO DE PARAUAPEBAS, ESTADO DO PARÁ.
CONTRATADO: JM TERRAPLANAGEM E CONSTRUÇÕES LTDA
VALOR INICIAL DO CONTRATO: R$ 7.437.121,91, (sete milhões quatrocentos e trinta e sete mil cento e vinte e um reais e noventa e um centavos).
VIGÊNCIA INICIAL DO CONTRATO: 03 de Julho de 2018 a 31 de Dezembro de 2018.
VALOR DO CONTRATO APÓS 2º TAC: R$ 8.963.521,58(oito milhões novecentos e sessenta e três mil quinhentos e vinte e um reais e cinquenta e oito centavos).
VIGÊNCIA DO CONTRATO APÓS 2º TAC: Inalterado
VALOR ADITADO NO 2º TAC: R$ 1.526.399,67 (um milhão quinhentos e vinte e seis mil trezentos e noventa e nove reais e sessenta e sete centavos).
DATA DO ADITIVO: 24/01/2019

Protocolo: 414124

ESTADO DO PARÁ
PREFEITURA MUNICIPAL DE PARAUAPEBAS
EXTRATO DO 2º TERMO ADITIVO AO CONTRATO

ORIGEM: CONTRATO nº 20180156DECORRENTE: PREGÃO Nº 9/2017-006SEMAD
CONTRATANTE: PREFEITURA MUNICIPAL DE PARAUAPEBAS- SEMED
CONTRATADA: KAPA CAPITAL LTDA
OBJETO: CONTRATAÇÃO DE EMPRESA PARA PRESTAÇÃO DE SERVIÇOS DE LIMPEZA, ASSEIO E CONSERVAÇÃO, CONTROLE DE ACESSO, COPEIRAGEM, PREPARO E DISTRIBUIÇÃO DE REFEIÇÃO, INCLUSIVE ESCOLAR, SERVIÇOS DE TRANSPORTE E SERVIÇOS DE MONITORAMENTO ESCOLAR, NO MUNICÍPIO DE PARAUAPEBAS, ESTADO DO PARÁ.
VALOR INICIAL DO CONTRATO: R$ 15.393.998,28 (quinze milhões trezentos e noventa e três mil novecentos e noventa e oito reais e vinte e oito centavos)
VIGÊNCIA INICIAL DO CONTRATO: 23 de Fevereiro de 2018 a 23 de Fevereiro de 2019
VALOR DO CONTRATO APÓS 2º TAC: R$ 37.461.341,76 (trinta e sete milhões, quatrocentos e sessenta e um mil, trezentos e quarenta e um reais e setenta e seis centavos)
VIGÊNCIA DO CONTRATO APÓS 2º TAC : 23 de Fevereiro de 2018 a 23 de Fevereiro de 2020
DATA DO ADITIVO: 01/02/2019

Protocolo: 414125

ESTADO DO PARÁ
PREFEITURA MUNICIPAL DE PARAUAPEBAS
ERRATA DE PUBLICAÇÃO

Na publicação do AVISO DE LICITAÇÃO, decorrente do PREGÃO Nº 9/2018-018 SEMSA, publicado no DIÁRIO OFICIAL Nº 33817 PG 102, do dia 06 de Março de 2019, verificou-se que houve um erro de digitação.

Desta forma comunica a todos interessados que:
Onde se lê:
LEO MAGNO MORAES CORDEIRO
Pregoeiro
Leia-se:
FABIANA DE SOUZA NASCIMENTO
Pregoeira

Parauapebas-PA, 07 de Março de 2019.
FABIANA DE SOUZA NASCIMENTO
Pregoeira

Protocolo: 414231

ESTADO DO PARÁ
PREFEITURA MUICIPAL DE PARAUAPEBAS
EXTRATO 1º TERMO ADITIVO AO CONTRATO Nº 20170589

ORIGEM: CONTRATO nº 20170589
DECORRENTE: PREGÃO Nº9/2017-004SEMAD
CONTRATANTE: PREFEITURA MUNICIPAL DE PARAUAPEBAS/ SEHAB
OBJETO: AQUISIÇÃO DE MATERIAL DE CONSUMO (gêneros alimentícios - açúcar, café e leite, água mineral, gelo, gás de cozinha, descartáveis e gêneros de cozinha e limpeza) QUE ATENDERÁ TODAS AS SECRETARIAS, COORDENADORIAS E DEPARTAMENTOS DA PREFEITURA MUNICIPAL DE PARAUAPEBAS, ESTADO DO PARÁ.
CONTRATADA: DISTRIBUIDORA PANELA CHEIA LTDA-ME.
VALOR INICIAL DO CONTRATO: R$ 152.192,20 (cento e cinquenta e dois mil, cento e noventa e dois reais e vinte centavos).
VIGÊNCIA INICIAL DO CONTRATO: 18 de Dezembro de 2017 a 18 de Dezembro de 2018.
VALOR DO CONTRATO APÓS 1º TAC: Inalterado
VIGÊNCIA DO CONTRATO APÓS 1º TAC: 18 de Dezembro de 2017 a 21 de Junho de 2019.
PRAZO ADITADO NO 1º TAC: 180(cento e oitenta) dias (18 de Dezembro de 2018 a 21 de Junho de 2019).
DATA DO ADITIVO: 03/12/2018

Protocolo: 414120

ESTADO DO PARÁ
PREFEITURA MUNICIPAL DE PARAUAPEBAS
PUBLICAÇÃO
CLASSIFICAÇÃO FINAL DAS PROPOSTAS COMERCIAIS
CONCORRÊNCIA PÚBLICA Nº 3/2018-015SEMOB

A PREFEITURA MUNICIPAL DE PARAUAPEBAS - através da Secretaria Municipal de Obras, por intermédio da Comissão Permanente de Licitação comunica a todos os interessados que da análise das propostas comerciais apresentadas pelas empresas habilitadas, referente ao processo licitatório no 3/2018-015SEMOB, na modalidade CONCORRÊNCIA, que tem como objeto a Contratação de empresa para serviços de regularização/construção de calçadas padronizadas na Rua A, entre a Rua 25 de Setembro (Bairro Maranhão) e RioParauapebas (Bairro Cidade Nova), no Município de Parauapebas, Estado do Pará, a Comissão Permanente de Licitação CLASSIFICOU a empresa por cumprir o instrumento convocatório, conforme abaixo:
1- MCS MANUTENÇÃO CONSTRUÇÕES E SERVIÇOS LTDA-ME, com o valor total de R$ 2.488.737,82(Dois Milhões, Quatrocentos e Oitenta e Oito Mil, Setecentos e Trinta e Sete Reais e Oitenta e Dois Centavos) sagrando-se vencedora do certame a empresa MCS MANUTENÇÃO CONSTRUÇÕES E SERVIÇOS LTDA-ME, com o valor total de R$ 2.488.737,82(Dois Milhões, Quatrocentos e Oitenta e Oito Mil, Setecentos e Trinta e Sete Reais e Oitenta e Dois Centavos) por ter apresentado a proposta mais vantajosa para Administração, após a devida equalização.

PARAUAPEBAS - PA, 12 de Março de 2019
FABIANA DE SOUZA NASCIMENTO
COMISSÃO PERMANENTE DE LICITAÇÃO
PRESIDENTE

Protocolo: 414127

ESTADO DO PARÁ
PREFEITURA MUICIPAL DE PARAUAPEBAS
EXTRATO DA ATA DE REGISTRO DE PREÇOS Nº 20190086

ORIUNDA DO PREGÃO PRESENCIAL Nº 9/2018-010SEMED
Parte: MUNICÍPIO DE PARAUAPEBAS - ESTADO DO PARÁ.
Finalidade: Que terá por objeto, Registro de Preços para aquisição de gás liquefeito de petróleo - GLP (gás de cozinha), acondicionado em cilindro de P-13 - Botijão 13 kg e cilindro de P-45 - Botijão 45 kg, para atender a demanda na preparação de merenda escolar, junto às Escolas de Ensino Básico, no Município de Parauapebas, Estado do Pará.Prazo de Vigência da Ata de Registro de Preços: 12 (doze) meses, contados a partir de sua assinatura conforme PREGÃO PRESENCIAL Nº 9/2018-010SEMED
Fonte de recursos: PREFEITURA MUNICIPAL DE PARAUAPEBAS
Preços: Os preços estão registrados nos termos das propostas vencedoras do PREGÃO PRESENCIAL Nº 9/2018-010SEMED, conforme abaixo:
Empresa: QUEZIA LUCIA COMERCIO DE GAS GLP-EIRELI-ME; C.N.P.J. nº 21.733.994/0001-25, estabelecida à R CHICO MENDES S/N Q.38 LOTE 2, PALMARES SUL, Parauapebas PA, (94)99270-9214, representada neste ato pelo Sr(a). QUEZIA LUCIA MESQUITA ALVIM, C.P.F. nº887.772.602-44.
ITEM 00001 00002 00003 00004 00005 00006
VALOR TOTAL R$ 603.520,00
Obs: Este extratoencontra-sena integra no site da Prefeitura. www.parauapebas.pa.gov.br

Parauapebas, 11 de Março de 2019
LÉO MAGNO MORAES CORDEIRO
Pregoeiro

Protocolo: 414117

ESTADO DO PARÁ
PREFEITURA MUNICIPAL DE PARAUAPEBAS
COMUNICADO

A Comissão de Licitação comunica a todos os interessados que TORNA SEM EFEITO a publicação do EXTRATO DE CONTRATO Nº 20180501 oriundo do PREGÃO Nº 9/2017-004SEMAD.

Parauapebas-PA, 14 de Março de 2019.
FABIANA DE SOUZA NASCIMENTO
Comissão Permanente de Licitação
Presidente

Protocolo: 414126

PREFEITURA MUNICIPAL DE PEIXE-BOI

PREFEITURA MUNICIPAL DE PEIXE-BOI
AVISOS DE HOMOLOGAÇÃO

A prefeitura municipal de peixe-boi torna público a homologação do PREGÃO PRESENCIAL SRP 9/2019 - 001 que objetiva a contratação de pessoa jurídica para prestação de serviços de locação de estrutura e iluminação, show pirotécnico e sonorização com montagem e desmontagem, em suas diversas ações, tais como apresentações artísticas e culturais e eventos em geral , do outro lado as empresas: Japa SoundSonorizaçãoeIluminaçãoProfissionalLtda-Epp; CNPJnº07.522.705/0001-18 E VHT Produções e Eventos Eireli Epp; CNPJ nº 26.689.564/0001-77. Vigência: 07/03/2019 à 07/03/2020. **PREGÃO PRESENCIAL SRP 9/2019 - 002** que objetiva contratação de pessoa jurídica para aquisição de camisas e camisetas, do outro lado as empresas: Ivone MariaFontelesda Silva 26925737220; C.N.P.J nº 13.887.073/0001-99 E Cristiane da Costa Silva 73118354291; C.N.P.J nº 11.531.435/0001-89. Vigência: 07/03/2019 à 07/03/2020.
PREGÃO PRESENCIAL SRP 9/2019 - 003 que objetiva a contratação de pessoa jurídica para o fornecimento de combustíveis e gás de cozinha, do outro lado as empresas: Auto Posto Timboteua Ltda; CNPJ nº 02.019.808/0001-46,E da Silva Costa - Everaldo Gás Eireli Me 29.127.120/0001-36. Vigência: 08/03/2019 à 08/03/2020.
PREGÃO PRESENCIAL SRP 9/2019 - 004 que objetiva a contratação de pessoa jurídica para o fornecimento de equipamentos, suprimentos e serviços de informática, do outro lado as empresas: Belpara ComercialLtda-Epp;C.N.P.Jnº05.903.157/0001-40, Amazomix Comercio E Distribuidora Eireli Epp; CNPJ nº 11.218.665/0001-92, Real BrasilComercioE Serviços Eireli; C.N.P.J nº 26.481.685/0001-29, A. S.RibeiroComercio E Serviços Eireli - Epp; C.N.P.J nº 23.918.761/0001-22. Vigência: 11/03/2019 à 11/03/2020. **PREGÃO PRESENCIAL SRP 9/2019 - 005** que objetiva a contratação de pessoa jurídica para o fornecimento de gêneros alimentícios para alimentação escolar, do outro lado as empresas: E. B. Ladislau & Cia Ltda - Me; CNPJ nº 05.621.750/0001-02, R & C Martins Comercio Ltda Epp; CNPJ nº 18.175.732/0001-88, Amazomix Comercio E Distribuidora Eireli Epp; CNPJ nº 11.218.665/0001-92, G. R.S.EireliEpp;C.N.P.Jnº 12.337.222/0001-83, F RRodriguesMartinsEireliEpp;C.N.P.Jnº 29.737.361/0001-05. Vigência: 13/03/2019 à 13/03/2020. **Antônio Mozart Cavalcante Filho** - Prefeito.

Protocolo: 414515

PREFEITURA MUNICIPAL DE PONTA DE PEDRAS

AVISO DE LICITAÇÃO
PREGÃO PRESENCIAL SRP Nº 07/2019 -
PROC. LICITATÓRIO Nº 9/2019-140301

O Município de Ponta de Pedras, através da Prefeitura Municipal de Ponta de Pedras por intermédio do Pregoeiro, torna público que às10:00h do dia 28/03/2019, fará realizar licitação, Pregão Presencial SRP, menor preço, por Item para a Constituição de Registro de Preço para Contratação de Pessoa Jurídica Especializada No Fornecimento De Internet Via Radio(Wifi) ou Via Cabo (Serviços De Comunicação Multimídia-Scm) Para Atender a Prefeitura, as Secretarias e os Fundos do Município de Ponta de Pedras, 24 Horas/Dias, 7 Dias/Semanas, Com Linkde Internet Dedicado Full Duplex, Download e Upload, a realizar-se na sala de reunião da Prefeitura. Licitação obedecerá ao disposto na Lei nº 10.520/2002, Lei nº 8.666/93 e suas alterações posteriores. O Edital e seus anexos encontram-se à disposição dos interessados no departamento de licitações do Palácio municipal, na Praça Antônio Malato nº 30 - CEP: 68830-000, informações via e-mail - licitapmpp@gmail.com ou Fone: (91) 98457-6244, a partir da publicação deste aviso, no horário de expediente.
Felipe Gabriel Correa Barros-Pregoeiro Municipal

Protocolo: 414517

REPUBLICAÇÃO DE AVISO DE LICITAÇÃO
PREGÃO PRESENCIAL SRP Nº 03/2019 -
PROC. LICITATÓRIO Nº 9/2018-131201

O Município de Ponta de Pedras, através da Prefeitura Municipal de Ponta de Pedras por intermédio do Pregoeiro, torna público que às10:00h do dia 29/03/2019, fará realizar licitação, Pregão Presencial SRP, menor preço, por item para a CONSTITUIÇÃO DE REGISTRO DE PREÇOS PARA AQUISIÇÃO DE SUPRIMENTO DE INFORMÁTICA EM GERAL, DESTINADOS A SUPRIR AS NECESSIDADES BÁSICAS DA PREFEITURA E SECRETARIAS DE PONTA DE PEDRAS, CONFORME AS ESPECIFICAÇÕES, QUANTIDADES E CONDIÇÕES CONTIDAS NO TERMO DE REFERÊNCIA, a realizar-se na sala de reunião da Prefeitura. Licitação obedecerá ao disposto na Lei nº 10.520/2002, Lei nº 8.666/93 e suas alterações posteriores. O Edital e seus anexos encontram-se à disposição dos interessados no departamento de licitações do Palácio municipal, na Praça Antônio Malato nº 30 - CEP: 68830-000, informações via e-mail - licitapmpp@gmail.com ou Fone: (91) 98457-6244, a partir da publicação deste aviso, no horário de expediente das 08:00 às 13:00hs.
Felipe Gabriel Correa Barros-Pregoeiro Municipal

Protocolo: 414518

ERRATA DE AVISO DE LICITAÇÃO
PREGÃO PRESENCIAL Nº 05/2019 -
PROC. LICITATÓRIO Nº 9/2019-2010302

ERRATA DE AVISO DE LICITAÇÃO Publicada no Diário Oficial do Estado do Pará dia 06/03/2019 pg. 103, Protocolo nº411577, Referente ao Pregão Presencial, tipo menor preço, por item.
ONDE SE LÊ: CONTRATAÇÃO DE PESSOA JURÍDICA PRESTADORA DE SERVIÇOS DE TRANSPORTE ESCOLAR MARÍTIMO PARA O ACESSO E A PERMANÊNCIA DOS ALUNOS DAS ESCOLAS DA REDE PÚBLICA DE ENSINO, RESIDENTES EM ÁREA RURAL E RIBEIRINHAS, ATRAVÉS DA SECRETARIA MUNICIPAL DE EDUCAÇÃO DE PONTA DE PEDRAS EM CONVENIO COM A SEDUC-PA.
LEIA-SE: CONTRATAÇÃO DE PESSOA JURÍDICA PRESTADORA DE SERVIÇOS DE TRANSPORTE ESCOLAR MARÍTIMO PARA O ACESSO E A PERMANÊNCIA DOS ALUNOS DAS ESCOLAS DA REDE PÚBLICA DE ENSINO, RESIDENTES EM ÁREA RURAL E RIBEIRINHAS, ATRAVÉS DA SECRETARIA MUNICIPAL DE EDUCAÇÃO DE PONTA DE PEDRAS, CONVENIO Nº142/2018 JUNTO A SEDUC-PA.

Felipe Gabriel Correa Barros-Pregoeiro Municipal

Protocolo: 414520

PREFEITURA MUNICIPAL DE PRIMAVERA

PREFEITURA MUNICIPAL DE PRIMAVERA-PA
AVISO DE LICITAÇÃO
PREGÃO PRESENCIAL Nº 009/2019

Abertura 28/03/2019 às 08h (horário local), na Sala de Reuniões da CPL sito, Av. Gal. Moura Carvalho, s/n Centro-Primavera-PA. Objeto: Aquisição de matérias esportivos destinado a Secretaria de Educação. Conforme Edital, **PREGÃO PRESENCIAL, tipo MENOR PREÇO.** Mais informações na sede da Prefeitura - Sala da CPL de segunda a quinta das 08:00hs as 12:00hs.

THAYS FAILACHE SOARES - Pregoeira

Protocolo: 414523

PREFEITURA MUNICIPAL DE PRIMAVERA-PA
AVISO DE LICITAÇÃO
PREGÃO PRESENCIAL Nº 008/2019

Abertura 29/03/2019 às 08h (horário local), na Sala de Reuniões da CPL sito, Av. Gal. Moura Carvalho, s/n Centro-Primavera-PA. Objeto: Aquisição de materiais de do construção destinados as Secretarias e Prefeitura Municipal. Conforme Edital, PREGÃO PRESENCIAL, tipo MENOR PREÇO. Mais informações na sede da Prefeitura - Sala da CPL de segunda a quinta das 08:00hs as 12:00hs.

THAYS FAILACHE SOARES - Pregoeira

Protocolo: 414521

PREFEITURA MUNICIPAL DE PRAINHA

PREFEITURA MUNICIPAL DE PRAINHA
EXTRATOS DE TERMOS ADITIVOS

ESPÉCIE: 1° termo aditivo de Prazo Contrato nº 20180113. Processo Administrativo nº 2018060703. Contratante: Fundo Municipal de Educação. Contratado: A R de Mendonça - Eireli - Me CNPJ: 12.793.843/0001-71. Objeto: Contratação de Serviço de Transporte Escolar para atender os Alunos da Rede Municipal de Ensino de Prainha/Pa. Período: 02 de janeiro a 30 de abril 2019. Permanecem Inalteradas as Demais Cláusulas do Contrato a que se Refere o Presente Termo Aditivo. ESPÉCIE: 1° Primeiro termo aditivo de Prazo Contrato nº 20180114. Processo Administrativo nº 2018060703. Contratante: Fundo Municipal de Educação. Contratado: A M Chagas de Sousa Comércio e Serviços - Epp CNPJ: 12.122.326/0001-70. Objeto: Contratação de Serviço de Transporte Escolar para atender os alunos da Rede Municipal de Ensino de Prainha/Pa. Período: 02 de janeiro a 30 de abril 2019. Permanecem Inalteradas as Demais Cláusulas do Contrato a que se refere o Presente Termo Aditivo. ESPÉCIE: 1° termo aditivo de Prazo Contrato nº 20180115. Processo Administrativo nº 2018060703. Contratante: Fundo Municipal de Educação. Contratado: MB de Macedo Neto Comercio e Servicos Me CNPJ: 10.846.669/0001-52. Objeto: Contratação de Serviço de Transporte Escolar para atender os Alunos da Rede Municipal de Ensino de Prainha/Pa. Período: 02 de janeiro a 30 de abril 2019. Permanecem Inalteradas as Demais Cláusulas do Contrato a que se Refere o Presente Termo Aditivo.

AVISO DE LICITAÇÃO

A Prefeitura Municipal de Prainha, torna público que realizará o Pregão Presencial SRP n° 9/ 2019-150311, tipo menor preço por item, abertura dia 28/03/2019, às 09:30h min horário local. Objeto: Registro de Preço para Eventual Aquisição de Diversos Materiais de Consumo: (Material de Expediente, Higiene e Limpeza, Descartáveis, Gêneros Alimentícios, Suprimentos de Informática, Jogos, Brinquedos, Material Didáticos e Artigos de Armarinho, Material Esportivo), para atender as necessidades das Secretarias e Fundos Municipais da Prefeitura de Prainha/Pá, retirada do edital na Sala de Licitação da Prefeitura Municipal de Prainha, situado na PA 419, Prainha / Jutuarana, km 01 - Bairro Jardim Planalto - Prainha-Pará, das 08:00 as 12:00h, pelo e-mail:licitaprh@gmail.com, http://www.prainha.pa.gov.br/portal-da-transparencia/,http://www.prainha.pa.gov.br/portal-da-transparencia. **Priscila Rodrigues de Araújo** - Pregoeira.

Protocolo: 414524

PARTICULARES

MAJONAV TRANSPORTE FLUVIAL DA BACIA AMAZÔNIA LTDA.

CNPJ 04.199.014/0004-80, torna público que requereu à SEMAS/PA licença de operação para instalação portuária na Rodovia PA 481, 100, Vila São Francisco, Barcarena/PA (Proc. 2011/7099)

Protocolo: 414535

ULRICH KIELMANN NETO
CPF 958.794.635-91

Torna público que recebeu da SECTEMA a LAR nº 010/2017 validade até 28/11/2020, da Fazenda Esperança, município de Moju - Pará

ULRICH KIELMANN NETO
CPF 958.794.635-91

Torna público que recebeu da SECTEMA a LAR nº 007/2019 validade até 19/02/2021, da Fazenda Esperança I, município de Moju - Pará

Protocolo: 414534

EMPRESARIAL

MOURA & PIMENTA LTDA - ME

CNPJ: 83.341.784/0002-20, torna publico que requereu da SEMMARH de Santa Maria das Barreiras a Licença de Operação para a atividade de Comércio Varejista de Combustíveis para Veículos Automotores em Santa Maria das Barreiras-PA.

Protocolo: 414542

SILVIO LUIZ MANFROI

CPF: 345.882.051-53, NOVO PROGRESSO\PA, TORNA - SE PUBLICO QUE RECEBEU DA SEMMA\NP A LO Nº 088\2018,PROTOCOLO Nº1085.

Protocolo: 414550

AGRO-PECUÁRIA RIO TARTARUGA S/A
CNPJ/MF 05.248.067/0001-63
ASSEMBLÉIA GERAL ORDINÁRIA
CONVOCAÇÃO

Convidamos os senhores acionistas para reunião de Assembléia Geral Ordinária que se realizará no dia 22.04.2019 às 09:00 hs. Nesta empresa, sito á Trav. São Francisco n.º 118 Sala 01, na cidadede Belém Estado do Pará, com a seguinte ordem do dia a)eleger a nova diretoria; b) tomar as contas dos administradores, examinar, discutir e votar as demonstrações financeiras do exercicio de 2008; c)deliberar sobre a destinação do lucro liquido do exercicio e a distribuição; d) outros assuntos de interesse social. comunicamos também que encontra-se à disposição dos acionistas. a) o relatório da administração sobre os negócios sociais e os principais fatos administrativos do exercicio findo; b) a cópia das demonstrações financeiras; c) demais documentos pertinentes. Belém, 15 de março de 2019. **Leopoldo José Lobato de Miranda de Castro- CPF. 032.155.202-49- Presidente.**

Protocolo: 414558

ESTADO DO PARÁ
MUNICÍPIO DE PARAUAPEBAS
SERVIÇO AUTÔNOMO DE ÁGUA E ESGOTO
DE PARAUAPEBAS-SAAEP
AVISO DE PRORROGAÇÃO
PREGÃO PRESENCIAL N° 002.19.PP.SAAEP

O Município de PARAUAPEBAS, através do SAAEP - SERVIÇO AUTÔNOMO DE ÁGUA E ESGOTO DE PARAUAPEBAS, por intermédio do Pregoeiro devidamente designado, comunica a todos os interessados que, em virtude de modificação no Edital, a sessão de recebimento e início da abertura dos envelopes proposta e documentação referentes ao processo licitatório na modalidade PREGÃO, na forma PRESENCIAL, tipo MENOR PREÇO POR ITEM, para Registro de Preços para eventual aquisição de materiais a serem empregados na substituição do elemento filtrante das camadas suporte dos filtros das ETA'sI, II, III e IV, no município de Parauapebas, Estado do Pará, fica prorrogada para às 09 horas do dia 28 de Março de 2019, no auditório do Serviço Autônomo de Água e Esgoto de Parauapebas, localizado na Rua Rio Dourado, S/N, Bairro Beira Rio, Parauapebas/PA.
O Edital e seus anexos encontram-se à disposição dos interessados na Coordenadoria de Licitação e Contratos, localizada na Rua Rio Dourado, S/N, Bairro Beira Rio, Parauapebas/PA, a partir da publicação deste Aviso, no horário de expediente (das 8 às 17h), e ainda através do site http://www.saaep.com.br/editais/ ou do Portal do TCM-PA https://www.tcm.pa.gov.br/mural-de-licitacoes/.

PARAUAPEBAS - PA, 15 de Março de 2019.

ANTÔNIO INOCÊNCIO PEREIRA PIRES
Pregoeiro
Portaria SAAEP nº 109/2018

Protocolo: 414565

PEDIDO RENOVAÇÃO LICENÇA AMBIENTAL OPERAÇÃO
RENOP RENOVADORA DE PNEUS PEIXOTO LTDA,

CNPJ. 05.345.723/0001-46,torna público que está requerendo A Secretaria Municipal de Meio Ambiente de Ananindeua- SEMA a LO para atividade de reforma de pneumáticos usados com endereço BR. 316, 1599, KM 08, Cto., Ananindeua/PA. Através do processo n°R022719

Protocolo: 414574

SEBASTIÃO PEIXOTO MOURA E CIA LTDA

CNPJ 05.157.173/0001-31 torna publico que requereu SEMMA de Santana Do Araguaia a renovação da Licença de Operação N°023/2016 para a atividade de Comércio Varejista De Combustíveis P/ Veículos automotores em Santana do Araguaia/PA.

Protocolo: 414541

COMUNICADO

COMUNICAMOS QUE EM VIRTUDE DAS DELIBERATES DOS SOCIOS EM CUMPRIMENTO AO QUE ESTABELECE O ART. 1084 E SEUS PARAGRAFOS DA LEI 10406/2002- C.C.B - PARA REDUÇÃO DO CAPITAL SOCIAL INTEGRALIZADO DE R$ 26.000,00 (VINTE E SEIS MIL REAIS) PARA R$ 24.000,00 (VINTE E QUATRO MIL REAIS) DEVIDO SAíDA DESDE 01.03.2019, RATIFICADA NESTE ATO, POR RENUNCIA ESPONTANEA DA SOCIEDADE DOS SRS. THIAGO ARCOVERDE FERREIRA E WALFRAN BATISTA TORRES SÓCIOS DA MACAPA PILOT - EMPRESA DE PRATICAGEM S/S LTDA. **A) DIRETORIA.**
BELEM, 01 DE MARÇO DE 2019.

Protocolo: 414549

CONSELHO REGIONAL DE ADMINISTRAÇÃO DO PARÁ
EXTRATO DE RESCISÃO CONTRATUAL

TERMO DE RESCISÃO UNILATERAL DO CONTRATO E SEUS ADITIVOS CELEBRADO ENTRE O CRA-PA E A EMPRESA MARCOL COMÉRCIO E SERVIÇOS EIRELI (M A S MEDEIROS - EPP). CNPJ/MF 83.353.474/0001-44.9
OBJETO DA RESCISÃO: Serviços de criação, produção, veiculação, controle e acompanhamento de peças e campanhas publicitárias.
FUNDAMENTO LEGAL: art. 79, I, c/c art. 78, XII, da Lei nº 8.666/93.
ASSINATURA: Adm. **Amilcar Pacheco dos Santos** - Presidente Interventor do CRA-PA

CONSELHO REGIONAL DE ADMINISTRAÇÃO DO PARÁ
EXTRATO DE RESCISÃO CONTRATUAL

TERMO DE RESCISÃO UNILATERAL DO CONTRATO E SEUS ADITIVOS CELEBRADO ENTRE O CRA-PA E A EMPRESA R N BATISTA DA COSTA - ME. CNPJ/MF 23.044.685/0001-73.
OBJETO DA RESCISÃO: Serviços de criação, produção, veiculação, controle e acompanhamento de peças e campanhas publicitárias.
FUNDAMENTO LEGAL: art. 79, I, c/c art. 78, XII, da Lei nº 8.666/93.
ASSINATURA: Adm. **Amilcar Pacheco dos Santos** - Presidente Interventor do CRA-PA

CONSELHO REGIONAL DE ADMINISTRAÇÃO DO PARÁ
EXTRATO DE RESCISÃO CONTRATUAL

TERMO DE RESCISÃO UNILATERAL DO CONTRATO CELEBRADO ENTRE O CRA-PA E A EMPRESA EDUARDO LOPES DE BARROS. CNPJ/MF 13.671.503/0001-30
OBJETO DA RESCISÃO: Serviços de planejamento e desenvolvimento do sistema de automação e desenvolvimento de software.
FUNDAMENTO LEGAL: art. 79, I, c/c art. 78, XII, da Lei nº 8.666/93.
ASSINATURA: Adm. **Amilcar Pacheco dos Santos** - Presidente Interventor do CRA-PA

CONSELHO REGIONAL DE ADMINISTRAÇÃO DO PARÁ
EXTRATO DE RESCISÃO CONTRATUAL

TERMO DE RESCISÃO UNILATERAL DO CONTRATO CELEBRADO ENTRE O CRA-PA E JOSÉ EDUARDO PONTES DA SILVA. CPF 236.264.022-15
OBJETO DA RESCISÃO: Assessoria em Licitação.
FUNDAMENTO LEGAL: art. 79, I, c/c art. 78, XII, da Lei nº 8.666/93.
ASSINATURA: Adm. **Amilcar Pacheco dos Santos** - Presidente Interventor do CRA-PA

Protocolo: 414557

SERVIÇO SOCIAL DO TRANSPORTE - SEST
AVISO DE LICITAÇÃO
CONCORRÊNCIA Nº 003/2019

O SEST - Serviço Social do Transporte comunica aos interessados que realizará concorrência para contratação de empresa para fornecimento de material para manutenção da piscina do SEST unidade B37 -situado na Rodovia Augusto Montenegro, 765, Km 12 -Águas Negras, Cep: 66820-000, cujo recebimento dos envelopes contendo a documentação e a proposta será no dia 02/04/2019, às 15:00h. Para retirada do edital e acesso às demais informações, os interessados deverão dirigir-se a Unidade do Sest Senat ou através do e-mail licitacao.b037@sestsenat.org.br.

ASS COMISSÃO DE LICITAÇÃO

Protocolo: 414564

AUTO POSTO ECOLÓGICO LTDA

CNPJ Nº 03.451.902/0001-32, com sede na Rod. PA 150, Km 25, SN, Centro, Pau D'Arco, CEP: 68.545-000, RECEBEU da Secretaria de Estado de Meio Ambiente e Sustentabilidade (SEMAS/PA), Licença de Operação (LO Nº 11.422/2018), válida de 10/12/2018 a 09/12/2022, para o desenvolvimento da atividade: Transporte Rodoviário de Substâncias e Produtos Perigosos, conforme consta nos autos do Processo N° 2018/31.171. Eng. Responsável: Magnon Max (94) 99150-5393

Protocolo: 414573

CÂMARA MUNICIPAL DE ITAITUBA-PA
AVISO DE LICITAÇÃO
PREGÃO PRESENCIAL Nº. 001/2019

Objeto: Aquisição de materiais de expediente para atender as necessidades da Câmara Municipal de Itaituba. Tipo: Menor Preço por item. Data: 27/03/2019. Horário: 15h.

PREGÃO PRESENCIAL Nº. 002/2019

Objeto: Aquisição de combustíveis e derivados para atender as necessidades da Câmara Municipal de Itaituba. Tipo: Menor Preço por item. Data: 28/03/2019. Horário: 09h.

PREGÃO PRESENCIAL Nº. 003/2019

Objeto: Aquisição de reservas e emissão de bilhetes de passagens aéreas nacionais para atender as necessidades da Câmara Municipal de Itaituba exercício 2019. Tipo: Menor Preço por item. Data: 28/03/2019. Horário: 11h.

PREGÃO PRESENCIAL Nº. 004/2019

Objeto: Aquisição de gêneros alimentícios para atender as necessidades da Câmara Municipal de Itaituba. Tipo: Menor Preço por item. Data: 28/03/2019. Horário: 14h.

PREGÃO PRESENCIAL Nº. 005/2019

Objeto: Aquisição de materiais de higiene e limpeza para atender as necessidades da Câmara Municipal de Itaituba. Tipo: Menor Preço por item. Data: 29/03/2019. Horário: 09h.

PREGÃO PRESENCIAL Nº. 006/2019

Objeto: Aquisição de materiais de copa e cozinha para atender as necessidades da Câmara Municipal de Itaituba. Tipo: Menor Preço por item. Data: 29/03/2019. Horário: 14h.
INFORMAÇÕES: Sala de Licitações, Av. Getúlio Vargas, nº 419, Centro, das 08h às 14h. Itaituba/PA, 11 de março de 2019. Agostinho Junior. Pregoeiro.

Protocolo: 414552

HOTEL MIRANTE DA ILHA LTDA

Torna público que requereu junto a SEMMA/STM, renovação da Licença de Operação - LO nº 9112/2015, sob protocolo nº 163/2019, para atividade de Hotel em Alter do Chão, Santarém/PA.

Protocolo: 414568

A.A DE CARVALHO PRODUTOS FARMACEUTICOS EIRELI

CNPJ:12.472.639\0001-59, NOVO PROGRESSO\PA, TORNA SE PUBLICO QUE RECEBEU DA SEMMA\NP A LO Nº 094\2018, PROCESSO Nº1254\2018.

Protocolo: 414551

2RS COMERCIO VAREJISTA DE LIVROS LTDA

CNPJ nº 17.151.417/0001-58 e Inscrição Estadual nº 15.390.702-9, vem mui respeitosamente comunicar o extravio do Livro de Registro de Utilização de Documentos Fiscais e Termos de Ocorrências nº 01.

Protocolo: 414559

CÂMARA MUNICIPAL DE BREVES
PREGÃO PRESENCIAL SRP Nº 001/2019

O Pregoeiro e a Equipe de Apoio, comunica que no dia 28/03/2019, às 09:00hs (horário local), no prédio da Câmara Municipal, sito à Rua Duque de Caxias, nº 1910, Centro, Breves, Estado do Pará, estará realizando Licitação na Modalidade Pregão Presencial - SRP exclusivo para MEI, ME e EPP para itens com valor até R$ 80.000,00, para aquisição de combustíveis e suprimentos derivados do petróleo, tais como: óleos lubrificantes, gás e recarga, para atender as necessidades da Câmara Municipal de Breves. O Edital encontra-se à disposição dos interessados no endereço acima, no horário local de 08:00h as 14:00h. podendo ser solicitado através do e-mail: cplcamara-breves@hotmail.com, disponível nos sites:http://www.tcm.pa.gov.br/.

MARCO ANTONIO PENA BORGES
Pregoeiro

Protocolo: 414566

ESTADO DO PARÁ
MUNICÍPIO DE PARAUAPEBAS
SERVIÇO AUTÔNOMO DE ÁGUA E ESGOTO
DE PARAUAPEBAS-SAAEP
AVISO DE LICITAÇÃO
PREGÃO PRESENCIAL N° 007.19.PP.SAAEP

O Município de PARAUAPEBAS, através do SAAEP - SERVIÇO AUTÔNOMO DE ÁGUA E ESGOTO DE PARAUAPEBAS, por intermédio do Pregoeiro devidamente designado pela Portaria SAAEP 109/2018, torna público que às15 horas do dia 28 de Março de 2019, fará realizar licitação na modalidade PREGÃO, na forma PRESENCIAL, tipo MENOR PREÇO GLOBAL, para Contratação de empresa especializada na prestação de serviços de sistemas/software de informática multi-institucional para administração pública, suporte técnico, manutenção evolutiva e corretiva para atender ao Serviço Autônomo de Água e Esgoto de Parauapebas-SAAEP, no Município de Parauapebas, Estado do Pará, de acordo com o que determina a legislação vigente, a realizar-se no auditório do Serviço Autônomo de Água e Esgoto de Parauapebas.
O Edital e seus anexos encontram-se à disposição dos interessados na Coordenadoria de Licitação e Contratos, localizada na Rua Rio Dourado, S/N, Bairro Beira Rio, Parauapebas/PA, a partir da publicação deste Aviso, no horário de expediente (das 8 às 17h), e ainda através do site http://www.saaep.com.br/editais/ ou do Portal do TCM-PA https://www.tcm.pa.gov.br/mural-de-licitacoes/.

PARAUAPEBAS - PA, 15 de Março de 2019.
ANTÔNIO INOCÊNCIO PEREIRA PIRES
Pregoeiro
Portaria SAAEP nº 109/2018

Protocolo: 414575

LAVA JATO TREVAO MATUPA EIRELI

Inscrita no CNPJ: 22.635.430/0002-01, situada na Rod. 163, km 1120, comunidade Santa Julia, Novo Progresso/PA, torna público que requereu da SEMMA-NP a LP, LI e LO, através do processo n° 1209/2018.

Protocolo: 414543

MOURA E PIMENTA LTDA

CNPJ 83.341.784/0001-49 torna publico que requereu as SEMMA de Santana Do Araguaia a renovação da Licença de Operação N°022/2016 para a atividade de comércio varejista de combustíveis p/ veículos automotores em Santana do Araguaia/PA.

Protocolo: 414540

CÂMARA MUNICIPAL DE CACHOEIRA DE ARARI
EXTRATO DE CONTRATOS

A Câmara Municipal de Cachoeira de Arari/PA torna público para os devidos fins, os Extratos de Contratos de inexigibilidade de Licitação: N° 001/2019-CMCA-INEX, Objeto: Contratação de Pessoa Jurídica para locação de software para gerenciar o sistema de contabilidade da Câmara Municipal de Cachoeira de Arari/PA. Contrato 001-2019.001-INEX; Contratado: ASP-Automação, Serviços e Produtos de Informática LTDA, CNPJ: 02.288.268/0001-04; Valor: R$ 10.800,00. Vigência: 12 meses, Assinatura: 09/01/2019; Autorização: 04/01/2019; Ratificação: 08/01/2019. N° 002/2019-CMCA-INEX, Objeto: Contratação de pessoa jurídica para locação de software para gerenciar o sistema de Gestão de Folha de Pagamento da Câmara Municipal de Cachoeira de Arari/PA. Contrato 002-2019.001-INEX; Contratado: GDJ SERVIÇOS DE INFORMATICA EIRELI, CNPJ: 17.343.923/0001-49; Valor: R$ 6.000,00. Vigência: 12 meses; Assinatura: 09/01/2019; Autorização: 04/01/2019; Ratificação: 08/01/2019. N° 003/2019-CMCA-INEX, Objeto: Contratação de Serviços técnicos profissionais especializados de consultoria e assessoria contábil para atender a Câmara Municipal de Cachoeira de Arari/PA. Contrato 003-2019.001-INEX; Contratado: ASSESSORIA CONTÁBIL, EMPRESARIAL, PÚBLICA E DO TERCEIRO SETOR S/S LTDA - ASCEP. CNPJ: 08.055.908/0001-04; Valor: R$ 96.000,00. Vigência: 12 meses, Assinatura: 09/01/2019; Autorização: 04/01/2019; Ratificação: 08/01/2019. N° 004/2019-CMCA-INEX, Objeto: Contratação de Serviços técnicos profissionais especializados de consultoria e assessoria Jurídica para atender a Câmara Municipal de Cachoeira de Arari/PA. Contrato 004-2019.001-INEX; Contratado: BENEVIDES DE SOUSA ADVOGADOS ASSOCIADOS S/S. CNPJ: 12.123.655/0001-36; Valor: R$ 50.000,00. Vigência: 10 meses, Assinatura: 01/03/2019; Autorização: 20/02/2019; Ratificação: 26/02/2019.
Sr. Robson Ramos Calandrine - Presidente da Câmara.

Protocolo: 414548

ALBERTO AIRES DA SILVA (BAR MENTIRINHA)

CPF: 166.515.531-00, localizado na Av. Pátria Livre, QD 9, nº 2, bairro Liberdade, torna público que requereu junto à SEMMA - Tucuruí a Licença Ambiental de Operação - LO para atividade de bares e outros estabelecimentos especializados em servir bebidas.

Protocolo: 414556

SERVIÇO NACIONAL DE APRENDIZAGEM
DO TRANSPORTE - SENAT
AVISO DE LICITAÇÃO
CONCORRÊNCIA Nº 0002/2019

O SENAT - Serviço Nacional de Aprendizagem do Transporte comunica aos interessados que realizará concorrência para contratação de empresa de Prestação do Serviço de Agenciamento de viagens aéreas para a Unidade C-110 em Paragominas-PA, situado na RODOVIA DOS PIONEIROS, Nº S/N - BAIRRO: JARDIM ATLÂNTICO, cujo recebimento dos envelopes contendo a documentação e a proposta será no dia 01/04/2019, às 14h00min. Para retirada do edital e acesso às demais informações, os interessados deverão solicita-lo através do e-mail fernandacruz@sestsenat.org.br em até 02 (dois) dias antes da data acima mencionada, ou ligar para (91) 98417-6694 das 08:30h às 17:30 h.

Atenciosamente,
COMISSÃO DE LICITAÇÃO

Protocolo: 414563

AUTO POSTO POPULAR LTDA

CNPJ Nº 83.322.784/0001-00, instalada na Avenida Raimundo Veridiano Cardoso, nº 416, Bairro Santa Mônica, Tucuruí/PA, CEP: 68.456-760, torna público que REQUEREU, da Secretaria de Meio Ambiente de Tucuruí/PA, **RENOVAÇÃO da Licença de Operação nº 0030/2018-SEMMATUC,** para o desenvolvimento da atividade: Comércio Varejista de Combustíveis para veículo automotor. Engenheiro Responsável: Magnon Max Silva de Oliveira. ART PA20180279031. Telefone: (94) 99150-5393 / 98119-5192.

Protocolo: 414572

A pessoa jurídica BELFIBRAS INDUSTRIA E COMERCIO LTDA
CNPJ: 15.321.250/0001-09

RECEBEU da SEMMAT Benevides, a renovação de LO nº:026/2019, no dia 18 de Fevereiro de 2019, para Fabricação de artefatos de material plástico, conforme processo nº 348/2017-1.

Protocolo: 414547

TRANSPORTES DELLA VOLPE S.A,
FILIAL PARAUAPEBAS - PA

Torna público que recebeu da SEMAS/PA, a L.O nº 11562/2019 para o transporte de minérios através do processo nº 42100/2018.

Protocolo: 414555

CRAS LOGÍSTICA IMPORTAÇÃO E EXPORTAÇÃO LTDA,

Com CNPJ 14.777.639/0007-88, torna público que recebeu da SEMMA-Secretaria Municipal de Meio Ambiente a LAO-Licença Ambiental de Operação N.º 040/2019, através do Processo N.º 6004/2018, para o Município de Belém-PA.

Protocolo: 414562

ESTRELA COMÉRCIO DE COMBUSTÍVEL LTDA

CNPJ Nº 04.327.740/0001-98, instalada na Rodovia PA 279, Km 162, S/N Bairro: Industrial, Tucumã/PA, CEP: 68.385-000, torna público que RECEBEU da Secretaria de Estado de Meio Ambiente e Sustentabilidade (SEMAS/PA), **LICENÇA DE OPERAÇÃO (LO Nº 11423/2018),** válida até 19/06/2021, conforme autos do Processo N° 2017/0000004384-SEMAS/PA. Para o desenvolvimento da atividade: Transporte Rodoviários de Produtos Perigosos (combustíveis). Informa ainda que é referida licença é resultado da retificação da LO Nº 10702/2017-SEMAS/PA. Engenheiro Responsável: Magnon Max Silva de Oliveira [(94) 99150-5393/98119-5192]

Protocolo: 414571

DIMAS INÁCIO DE FARIA

CPF: 018.601.91-68 torna publico que requereu da Secretaria de Estado de Meio Ambiente e Sustentabilidade - SEMAS/PA a Renovação da Licença de Atividade Rural - LAR n° 2985/2014 para a atividade Bovinocultura em Floresta do Araguaia/PA.

Protocolo: 414538

ALUNOS DO ENSINO MÉDIO EJA

No sistema EAD PARECER 303/2016 CEE/PA - AUT. E CREDENC. 344 DE 13 DE OUTUBRO DE 2016. **Concluíram 15 de dezembro de 2016.**
GIORDANO LANZONI-INEP 1516873
KELLEM TATIANE FERREIRA SILVA-INEP 1516873
GABRIEL EDNO VICENTE PEREIRA POLA-INEP 1516873
RAYANNE ALMEIDA ARAUJO-INEP 1516873
JULIA DE SOUSA LIMA-ONEP 1516873
PAULO JUNIOR DOS SANTOS RAMIRO-INEP1516873
ERIKA VIEIRA MASCARENHAS DA SILVA MENDES RODRIGUES-INEP 1516873

Protocolo: 414546

CÂMARA MUNICIPAL IPIXUNA DO PARÁ
EXTRATO DE CONTRATO

Objeto: Contratação de serviços de Assessoria e Consultoria Contábil, para Câmara Municipal de Ipixuna do Pará, com fundamento no art. 25, inciso II, da lei 8.666/93 e alterações. Partes: CAMARA MUNICIPAL DE IPIXUNA DO PARÁ e ESCRITORIO CONTABIL QUARESMA S/S LTDA. Valor: R$ 144.000,00 (cento e quarenta e quatro mil reais) Ipixuna do Pará (PA) 07 de março de 2019. **ADAILTON DA SILVA REIS** Presidente da Câmara.

Protocolo: 414554

TOFOLI IND. E COM. DE MADEIRAS LTDA-EPP

Com CNPJ 05.578.390/0001-03, torna público que recebeu da SEMMA-Secretaria Municipal de Meio Ambiente a Licença de Operação N.º 15/2019, através do Processo N.º 0022/2018, para o Município de Santa Barbara do Pará-PA.

Protocolo: 414561

ATEM'S DISTRIBUIDORA DE PETRÓLEO S.A.

Com CNPJ 03.987.364/0001-03 torna público que recebeu da SEMAS/PA, a Licença Prévia - LP nº 1725/2019, válida até 21/02/2022 e a Licença de Instalação - LI nº 2903/2019, válida até 21/02/2022, para atividade de Instalações Portuárias em Santarém/PA.

Protocolo: 414570

INDÚSTRIA E COMÉRCIO DE AÇOS CARAJAS LTDA

CNPJ: 07.732.999/0001-02 torna publico que Requereu da SEMMA de Redenção a Licença de Operação - LO, para a atividade Fabricação de Artefatos de Metais Ferrosos em Redenção/PA.

Protocolo: 414537

ATAIR T FERREIRA,
CNPJ: 00.861.387/0001-70

Torna público que recebeu da SEMMA (Secretaria Municipal de Meio Ambiente) de Marabá a sua Licença de Operação (LO 099/2019 - Processo: 0476/2003) para atividade de comércio varejista de madeiras e artefatos localizado na Folha 27 Quadra 17 Lotes 31 e 32 Bairro Nova Marabá- Marabá (PA).

Protocolo: 414545

VALDEMIR DE PAULA TELES

CNPJ 25.075.299\0001-74VALDEMIR, NOVO PROGRESSO\PA, TORNA - SE PUBLICO QUE REQUEREU DA SEMMA\NP A LI, LP E LO PROTOCOLO Nº1362\2018.

Protocolo: 414553

TOFOLI INDÚSTRIA E COMÉRCIOLTDA-EPP

Com CNPJ 13.806.113/0001-20, torna público que recebeu da SEMMA-Secretaria Municipal de Meio Ambiente a Licença de Operação N.º 16/2019, através do Processo N.º 0023/2018, para o Município de Santa Barbara do Pará-PA.

Protocolo: 414560

CAMARA MUNICIPAL DE CACHOEIRA DO PIRIÁ
AVISO DE LICITAÇÃO. PREGÃO PRESENCIAL SRP Nº 1/2019.

Objeto: contratação de empresa especializada para prestação de serviço de locação de veículo, destinado a atender as necessidades da Câmara Municipal de Cachoeira do Piriá/Pará, por um período de 12 (doze) meses. Data do recebimento e abertura das propostas e documentos de habilitação: 28/03/2019, às 10:00 horas no Prédio da Câmara Municipal de Cachoeira do Piriá, sito à Rua: Rod. Pará Maranhão, s/n, Bairro: Centro, neste Município de Cachoeira do Piriá - Pará.Edital: Poderá ser obtido no endereço acima.
Rosangela Aparecida Fagnani Pinto - Presidente da Câmara Municipal

Protocolo: 414569

Av. Presidente Vargas, 800 - Belém (Pa) - Companhia Aberta - Carta Patente: 3.369/00001 - CNPJ: 04.902.979/0001-44

RELATÓRIO DA ADMINISTRAÇÃO - EXERCÍCIO DE 2018

1. APRESENTAÇÃO

Em conformidade com a legislação societária e demais normativos legais, apresentamos o Relatório da Administração e as Demonstrações Financeiras do Banco da Amazônia relativos ao exercício de 2018.

O Banco da Amazônia, instituição financeira pública federal de caráter regional, atua com foco na promoção do desenvolvimento econômico e social da região amazônica em bases sustentáveis, valorizando as potencialidades regionais através de ações estratégicas voltadas para a melhoria da qualidade de vida das populações locais e redução das desigualdades intra e inter-regionais.

Fundado em 09 de julho de 1942 com o nome de Banco de Crédito da Borracha (BCB), sua atuação tinha por objetivo promover o desenvolvimento a partir de incentivos à exploração da borracha natural, em apoio às Forças Aliadas durante a Segunda Guerra Mundial. Em 1950, o BCB foi transformado em Banco de Crédito da Amazônia (BCA) e passou a participar de forma mais abrangente do processo de desenvolvimento regional financiando todos os segmentos econômicos da Região, sendo que, a partir de 1966, assumiu a denominação de Banco da Amazônia.

Completando 76 anos de história, o Banco da Amazônia tem como missão "Desenvolver uma Amazônia Sustentável com crédito e soluções eficazes" apoiando, prioritariamente, as atividades produtivas de menor porte, sobretudo aquelas desenvolvidas pelo segmento da agricultura de base familiar, além de valorizar o associativismo e cooperativismo de produção, as populações tradicionais da região (ribeirinhos, extrativistas, quilombolas, pescadores artesanais, indígenas, entre outros povos). O Banco atua em consonância com as políticas, planos e programas governamentais voltados ao desenvolvimento sustentável da Região, atendendo, por meio de sua política de crédito com os recursos do Fundo Constitucional de Financiamento do Norte - FNO, todos os 450 municípios que integram a base político-institucional da Região Norte.

2. COMPOSIÇÃO ACIONÁRIA

O capital do Banco da Amazônia é composto exclusivamente por ações ordinárias.

A União é o acionista majoritário, com participação de 96,4% no capital social, sendo 51,0% de forma direta e 45,4% de forma indireta. 3,6% das ações do Banco estão em livre circulação no mercado (*Free float*).

Participacão acionária no Capital do Banco

ACIONISTA	31.12.2018		31.12.2017	
	Ações	%Total	Ações	%Total
União	**28.574.057**	**96,4**	**28.604.757**	**96,5**
Adm. Direta - Min. da Fazenda	15.119.443	51,0	15.119.443	51,0
Administração Indireta	13.454.614	45,4	13.485.314	45,5
FI CAIXA FGEDUC	10.427.301	35,2	10.429.301	35,2
BB FGO-Fundo Inv. em ações	3.027.313	10,2	3.056.013	10,3
Demais	**1.071.910**	**3,6**	**1.041.210**	**3,5**
Total	**29.645.967**	**100**	**29.645.967**	**100**

3. PANORAMA ECONÔMICO

A economia mundial apontou crescimento robusto e desigual em 2018 destacando-se o comportamento positivo dos EUA que, mesmo com a elevação da taxa de juros, viu o desemprego atingir a mínima histórica e a inflação ficar dentro da meta de 2,0% estipulada pela autoridade monetária. Segundo estimativa do FMI, a economia chinesa deve registrar o crescimento de 6,6% e segue com o processo de mudança do seu modelo econômico baseado no investimento para o consumo e serviços ligados à alta tecnologia. Por outro lado, o crescimento da União Europeia arrefeceu-se, sendo o BREXIT um dos principais fatores.

No contexto interno, a paralisação dos caminhoneiros em maio, as incertezas do período eleitoral e o desequilíbrio fiscal foram relevantes para o elevado nível de ociosidade dos fatores de produção (capital e trabalho) da economia brasileira. No entanto, alguns indicadores setoriais tiveram comportamento positivo em 2018. O número de empregos aumentou e, consequentemente, reduziu a taxa de desemprego, na margem. A indústria brasileira cresceu 1,5% no acumulado de janeiro a novembro. O comércio varejista aumentou 2,2% no mesmo tipo de comparação. Outro ponto favorável e importante foi a queda da inflação, medida pelo Índice de Preços ao Consumidor Amplo (IPCA), que fechou o ano em 3,7%, bem abaixo da meta estabelecida pelo Conselho Monetário Nacional (CMN).

No âmbito regional, as economias dos estados da Amazônia Legal reproduziram o comportamento desafiador do cenário nacional instável. As vendas do comércio varejista aumentaram nos estados da Amazônia Legal, no acumulado em doze meses (outubro/2018), com a exceção do Amapá, enquanto a produção industrial cresceu 7,0% no Amazonas e 10,1% no Pará. Além disso, o saldo do comércio exterior amazônico aumentou cerca de 6,3% de janeiro a dezembro de 2018 no agregado, contra o mesmo período de 2017, destacando-se os crescimentos expressivos no saldo comercial do Maranhão, Acre e Tocantins.

4. AÇÕES ESTRATÉGICAS (2017-2021)

O Plano Estratégico (PE) do Banco da Amazônia, ciclo 2017-21, reafirmou o compromisso institucional com o desenvolvimento sustentável da região amazônica, através das novas Declarações Estratégicas – Missão, Visão e Valores institucionais.

A nova Missão destaca o papel do Banco de **Desenvolver uma Amazônia sustentável com crédito e soluções eficazes.** Enquanto que a Visão demonstra seu direcionamento estratégico na busca de **Ser o principal Banco de fomento da Amazônia, moderno, com colaboradores engajados e resultados sólidos,** pautado por um conjunto de valores institucionais: **Integridade** - **Ética e Transparência; Meritocracia; Desenvolvimento sustentável; Valorização do cliente; Decisões técnicas e colegiadas; Eficiência e inovação; e Comprometimento com o resultado e a gestão de riscos.**

Para o alcance dos sete objetivos estratégicos do PE ciclo 2017-21, os membros da Diretoria Executiva foram definidos como patrocinadores para cada um deles, assegurando-se o compromisso da alta governança com a execução do plano e o cumprimento da missão institucional. Os objetivos estratégicos e respectivos patrocinadores são os apresentados abaixo:

Além disso, o Banco avaliou a conjuntura econômica e as perspectivas do mercado e aprovou as Metas de Desempenho Empresarial para o período 2019-2021. Da mesma forma, aprovou seu Plano de Negócios 2019, que desenha a estratégia da área comercial para o alcance dos resultados financeiros almejados. O plano foi estruturado contemplando, dentre outros tópicos, o direcionamento estratégico para os macroprocessos finalísticos, a saber: Crédito, Clientes e Canais, Produtos e Serviços e Tesouraria.

Por fim, como forma de tornar público o compromisso institucional e a função social do Banco da Amazônia às diversas partes interessadas, foi elaborada a Carta Anual de Políticas Públicas e Governança Corporativa, destacando a contribuição do Banco na execução de políticas públicas, bem como os impactos socioeconômicos gerados com a sua atuação na Região.

PERSPECTIVAS PARA 2019

O Banco da Amazônia tem como principal foco de atuação a concessão de crédito de longo prazo, direcionado para aplicações em atividades produtivas propulsionadoras do desenvolvimento regional. Nesse aspecto, prioriza o atendimento aos segmentos de menor porte, seguindo as diretrizes e orientações das políticas públicas, bem como em atenção aos planos e programas do governo federal, dos governos estaduais e dos governos municipais, integrando seus esforços, também, aos de atores da sociedade civil organizada, associações e representações dos segmentos produtivos.

Dentre as orientações, o Banco busca atuar em conformidade com a Política Nacional de Desenvolvimento Regional (PNDR), que visa à redução das desigualdades intra e inter-regionais, o que se torna fundamental para promover, no Brasil, um desenvolvimento territorial mais equânime.

Alinhado às orientações do governo federal, para 2019, o Banco da Amazônia mantém a estratégia de disponibilizar, pelo menos, 51% dos recursos de financiamento do FNO, para empreendimentos produtivos

BANCO DA AMAZÔNIA

PÁTRIA AMADA BRASIL GOVERNO FEDERAL

Av. Presidente Vargas, 800 - Belém (Pa) - Companhia Aberta - Carta Patente: 3.369/00001 - CNPJ: 04.902.979/0001-44

de menor porte, particularmente agricultores familiares, mini e pequenos produtores rurais, micro e pequenas empresas e microempreendedores individuais. Esses segmentos, tradicionalmente, são os que mais geram empregos e ocupações para a população local, auxiliando a criação de um círculo virtuoso de crescimento.

Nesse sentido, de modo a permitir a democratização do acesso ao crédito, o Banco manterá uma distribuição de recursos que salvaguarde todos os segmentos produtivos de cada um dos estados da Região, respeitando a legislação vigente, a distribuição histórica das aplicações e somando forças com os governos estaduais para que a aplicação dos recursos disponíveis se efetive em sua plenitude.

REALIZAÇÕES 2018

Em consonância com o Plano Estratégico, foram iniciados e continuados, em 2018, importantes Projetos Corporativos, dos quais destacamos os principais:

Projeto eSocial: tem por objetivo atender ao decreto 8.373, de 11/12/2014, que visa a unificação da prestação das informações referentes à escrituração das obrigações fiscais, previdenciárias e trabalhistas dos empregados. Encontra-se em execução a implantação do sistema Nexo (Saúde e Segurança do Trabalhador).

Novo Modelo de Gestão de Pessoas: o projeto visa obter, através da reestruturação do sistema de Gestão de Pessoas, o perfeito alinhamento entre a força de trabalho e o atendimento das demandas estratégicas do Banco. A implantação de solução tecnológica a qual suportará os processos de RH está em fase de conclusão.

Projeto Centralização do Crédito: atendendo à estratégia de rentabilidade, o projeto tem como objetivo implantar modelo para centralização de análise, acompanhamento e recuperação de crédito. As implantações das centrais previstas no projeto foram concluídas em novembro/2018, quais sejam: Acre, PA I / PA II, MT / MA, TO / PA III e RO / AM. O desempenho das centrais implantadas continuará a ser acompanhado pelas áreas envolvidas.

Projeto para Desligamento do *Mainframe*: o projeto tem por objetivo garantir que os sistemas do Banco, tanto departamentais quanto corporativos, estejam sobre uma nova plataforma moderna, atualizada e menos custosa, que permita a incorporação de novos recursos, facilitando sua operacionalidade e as manutenções evolutivas, bem como integração com outros sistemas. Já foi efetivada a desativação de vários sistemas-satélite. Estão em execução ações necessárias para desativação do sistema CONTROPER, pacote de trabalho com maior nível de complexidade.

Projeto GED: tem por objetivo implantar o Gerenciamento Eletrônico de Documentos, a fim de garantir maior celeridade e segurança nos processos de crédito. O projeto está em andamento, com as ações necessárias para implantação da ferramenta de *workflow*, captura e repositório de documentos em fase de homologação.

Projeto "Novo Modelo de Provisionamento e Baixa de Operações à luz do IFRS 9": tem por objetivo implantar e implementar os preceitos do IFRS 9, em atendimento aos Editais de Consulta Pública nº 54/2017, nº 60/2018, nº 67/2018, que dispõem sobre mudanças em diferentes critérios contábeis.

Projeto Modelo de Custos: vinculado à melhoria da Gestão e Governança no Banco, o projeto objetiva implantar modelo de gestão de custos adequado às necessidades do Banco e auxiliará no desenvolvimento e implantação do modelo. Concluída a Parte I do projeto, que contempla as fases de: "Nivelamento de Conhecimento e Planejamento"; "Diagnóstico"; "Desenvolvimento de Modelo de Custos"; "Indicação de solução tecnológica para suportar o modelo"; "Elaboração de plano para implantação do modelo de custos desenvolvido"; e, "Implantação do Modelo de Custos nos processos-piloto (FNO e Crédito Comercial)".

Projeto para implantação da política de segurança da informação e comunicação: tem por objetivo implementar as diretrizes e controles de Segurança da Informação e Comunicação no Banco da Amazônia, na forma prevista na Política e Controles de Segurança da Informação e Comunicação (POSIC).

Projeto Centralização do Cadastro: tem por objetivo a centralização das etapas de verificação, validação, complementação e renovação do processo de cadastro dos clientes. O projeto está em execução, com a criação de cronograma de ações para viabilizar a implantação da Central, o qual contempla a automatização de alguns processos, planejamento da estrutura organizacional da Central, realização de treinamentos, entre outros.

Programa Transformação Digital: O programa contempla iniciativas voltadas para a implantação de novas tecnologias com o objetivo de modernizar processos e melhorar a eficiência operacional. Em dezembro/2018 foram concluídas as demandas "Implementação de Estrutura para o MPO Digital" e "Implantação de Melhorias nos Canais Remotos – Grupo I". A implantação de Plataforma WebProjetista e o planejamento do Grupo II de demandas referentes à implantação de melhorias nos canais remotos está em execução.

PROGRAMA SUPERA MAIS 2018

O Programa Supera Mais, criado pela Administração do Banco em 2015, é um instrumento interno de gestão utilizado para avaliar o desempenho das unidades de negócios para a conquista dos objetivos estratégicos.

Em 2018, o programa apresentou melhorias, como a mudança das perspectivas, que foram consolidadas em duas: "Mais Resultado" e "Mais Eficiência", contendo, cada uma, seus indicadores que serviram para acompanhamento e avaliação dos objetivos alcançados por cada unidade.

Dentro dos avanços do programa Supera Mais, destacamos a criação de novos indicadores, como: Receita de Seguridade, que medirá o volume de receitas provenientes da comercialização dos produtos de capitalização e seguros bancários; e o da Inadimplência Geral, que mensurará a inadimplência do Crédito Comercial e de Fomento, considerando o saldo total das operações com valores vencidos acima de 90 dias, sobre o saldo devedor total da carteira de Crédito Comercial e Crédito de Fomento.

O resultado alcançado em 2018 foi o seguinte:

Em Mil

PERSPECTIVAS/INDICADORES Unid.	2018	2017	Variação

PERSPECTIVAS/INDICADORES Mais Resultado	Unid.	%	2018 Realizado	%	2017 Realizado	Variação %
Recuperação de Crédito	R$	133,95	196.763	179,00	293.327	-32,92
Receita de Seguridade	R$	62,27	12.453	-	-	-
Crédito Comercial	R$	62,68	1.253.519	73,70	1.148.600	9,13
Resultado Gerencial	R$	73,33	109.078	39,70	63.437	71,95
Crédito Fomento - Liberado	R$	94,91	4.270.980	76,92	3.276.806	30,34
Crédito Fomento - Contratado	R$	108,31	5.090.340	71,49	3.288.588	54,79
Captação de Recursos	R$	96,49	3.617.133	90,23	3.428.000	5,52
Receita de Tarifas	R$	89,22	142.760	82,17	105.587	35,21

Em Mil

Mais Eficiência	Unid.	%	Realizado	%	Realizado	%
Apoio aos Pequenos Portes	R$	111,87	2.718.558	76,04	1.919.400	41,64
Atualização Cadastral - Clientes Permanentes	Índice	90,61	81,55	85,50	76,95	5,98
Índice de Cobertura de Despesa de Provisão	Índice	56,03	49,97	49,97	49,71	0,52
Índice de Qualidade de Carteira (IQC)	Índice	85,20	6,39	88,53	6,64	-3,77
Treinamento e Certificações Obrigatórias	Índice	103,33	93,00	63,76	57,38	62,08
Nível de Inadimplência Geral	Índice	95,70	3,95	-	-	-

Fonte: Nsisard

BANCO DA AMAZÔNIA

PÁTRIA AMADA BRASIL GOVERNO FEDERAL

Av. Presidente Vargas, 800 - Belém (Pa) - Companhia Aberta - Carta Patente: 3.369/00001 - CNPJ: 04.902.979/0001-44

5. DESEMPENHO ECONÔMICO-FINANCEIRO

Em Mil

	BANCO DA AMAZÔNIA		FNO	
	31.12.2018	**31.12.2017**	**31.12.2018**	**31.12.2017**
ATIVO	**18.939.959**	**16.952.092**	**28.402.983**	**25.818.051**
Disponibilidades	49.231	43.291	6.584.761	4.937.995
Aplicações interfinanceiras, TVM e Inst.	14.167.645	11.922.420	-	-
Financ. e Derivativos			-	-
Relações Interfinanceiras e Interdependências	245.261	259.960	6.009	6.839
Operações de Crédito	2.692.997	2.900.665	21.781.485	20.842.028
Outros Créditos e Outros Valores e Bens	1.438.033	1.485.102	30.728	31.189
Permanente	346.792	340.654	-	-
PASSIVO	**18.939.959**	**16.952.092**	**28.402.983**	**25.818.051**
Depósitos	4.151.109	3.558.828	-	-
Captações no Mercado Aberto e Rec. Letras	343.332	545.254	-	
Imob. e Hipot. Deb.				
Relações Interfinanceiras e Interdependências	10.806	3.636	-	-
Obrigações por Empréstimos e Repasses	830.486	821.500	-	-
Outras Obrigações	11.665.618	10.137.565	51.610	47.142
Patrimônio Líquido	**1.938.608**	**1.885.309**	**28.351.373**	**25.770.909**

ATIVOS TOTAIS

O Banco da Amazônia encerrou o exercício de 2018 apresentando crescimento de 11,7% nos Ativos Totais, R$18.939,9 milhões, em comparação ao ano de 2017 (R$16.952,1 milhões), teve como maior incremento a carteira de títulos e valores mobiliários e aplicações interfinanceiras permanecendo como o itens de maior participação no grupo contábil, 74,8%, R$14.167,6 milhões (70,3% em 2017, R$11.922,4 milhões).

Os Ativos Totais estão representados, na sua maioria, pelas Aplicações Interfinanceiras de Liquidez, Títulos e Valores Mobiliários e Operações de Crédito que, juntos, totalizam 89,02% (87,4% em 2017). A carteira de crédito do Banco representa 14,2% dos ativos totais (17,1% em 2017), estando segregada em aplicação de fomento e comercial.

A elevação das Aplicações Interfinanceiras de Liquidez foi motivada pelas aplicações no mercado aberto das Notas do Tesouro Nacional (NTN).

Quanto ao crescimento de Títulos e Valores Mobiliários, o aumento de 23,9%, foi devido ao incremento em títulos públicos, especificamente, as Letras Financeiras do Tesouro, que encerrou o exercício com o montante de R$11.698,6 milhões (R$9.410,8 milhões em 2017).

A Carteira de Operações de Crédito bruta, no total de R$2.981,1 milhões, participa com 15,7% dos ativos totais. A Provisão para Crédito de Liquidação Duvidosa registrou aumento de 10,8% quando comparado ao exercício de 2017.

Considerando o papel do Banco de indutor financeiro do desenvolvimento regional, tendo como principal fonte de recurso o Fundo Constitucional de Financiamento do Norte (FNO), torna-se necessária uma abordagem específica sobre o desempenho dessa carteira, haja vista que as operações de crédito lastreadas com o FNO não se encontram registradas no ativo do Banco, em função da legislação vigente.

Nesse contexto, os ativos totais do FNO apresentaram aumento de 10,0% em relação a 2017, motivado pela elevação de 33,3% da disponibilidade do FNO e de 2,9% da carteira de crédito, sendo a maior parte da carteira de crédito composta por operações com risco compartilhado, representando 97,0%, e um crescimento de 9,5%, enquanto que o risco integral do Fundo que corresponde a 3,0% da carteira apresentou redução de 2,9% no mesmo período.

Títulos e Valores Mobiliários (TVM)

A carteira TVM está composta por com 84,0% de títulos públicos federais, principalmente Letras Financeiras do Tesouro (LFT), e 16,0% por títulos privados (letras financeiras, certificados de depósitos interfinanceiros, debêntures e outros).

Ao final do exercício de 2018, a carteira alcançou o montante de R$11.830,1 milhões, aumento de 23,9% quando comparado ao exercício de 2017 (R$9.545,2 milhões).

Em atendimento ao disposto no artigo 8º da Circular BACEN nº 3.068/2002, o Banco da Amazônia declara ter a intenção de manter os títulos, no valor de R$722,9 milhões, classificados na categoria "Títulos mantidos até o Vencimento", por possuir capacidade financeira para tanto.

Ao longo de 2018, não houve a realização de operações com instrumentos derivativos (contratos futuros de juros), mantendo-se o perfil conservador de alocações de recursos da Instituição.

Outros Créditos

A maior participação nesse grupo está representada pelos Créditos Tributários que são constituídos, principalmente, por despesas com provisões não dedutíveis temporariamente, de acordo com o art. 13, inciso I, da Lei nº 9.249/1995. A realização desses créditos se dará quando da utilização e/ou reversão das respectivas provisões para as quais foram constituídas.

No exercício, foi baixado do crédito tributário ativado o montante R$458,2 milhões enquanto que as adições importaram em R$441,0 milhões.

PASSIVOS TOTAIS

Captação de Recursos (depósitos, compromissadas e repasses)

Os depósitos apresentaram crescimento de 16,6%, comparado a 2017, sendo motivado pelos depósitos especiais e depósitos à vista.

As obrigações por repasses tiveram leve crescimento de 1,1%, passando de R$767,5 milhões no exercício de 2017 para R$778,3 milhões em 2018. São linhas de crédito do BNDES, FINAME e FDA, disponibilizadas especialmente para os estados não contemplados com o FNO.

Outras Obrigações

O motivador do crescimento de 15,1% em Outras Obrigações foi o subgrupo Fundos Financeiros e de Desenvolvimento, com destaque para a Disponibilidade do FNO que cresceu 33,1%, quando comparado ao ano anterior.

A disponibilidade do FNO refere-se aos recursos internalizados no Banco ainda não aplicados em operações de crédito e é composto por repasses do Tesouro Nacional (STN) ao Banco, por amortizações e recuperações em espécie das operações de crédito. Este recurso é remunerado à taxa extramercado, sendo esse encargo registrado na rubrica "Despesas de Obrigações por Fundos Financeiros e de Desenvolvimento". O exercício encerrou com o montante de R$6.618,2 milhões em 2018 (R$4.938,0 milhões em 2017), referente à rubrica de Disponibilidade do FNO.

Os Passivos Atuarias encerraram o exercício registrando aumento de 7,4% (R$1.077,9 milhões em 2018 e R$1.003,2 milhões em 2017). Essa conta contempla os planos: BD, Misto, Assistidos de responsabilidade do Banco e Auxílio-Saúde. A elevação foi motivada pelo ajuste nas respectivas provisões, após cálculo atuarial que ocorre trimestralmente.

BANCO DA AMAZÔNIA

PÁTRIA AMADA BRASIL GOVERNO FEDERAL

Av. Presidente Vargas, 800 - Belém (Pa) - Companhia Aberta - Carta Patente: 3.369/00001 - CNPJ: 04.902.979/0001-44

Patrimônio Líquido (PL)
O Banco encerrou o exercício de 2018 com Patrimônio Líquido de R$1.938,6 milhões, superior 2,8% em relação a 2017 (R$1.885,3 milhões).

RESULTADO

Índice de Basileia (Limites Operacionais)
A mensuração do capital regulamentar (compatibilidade do patrimônio de referência, PR, com grau de risco dos ativos, passivos e compensação) é efetuada em conformidade com a regulamentação vigente. O ano de 2018 encerrou com índice de 13,4% (14,5% em 2017).

Em Mil

DEMONSTRAÇÃO DO RESULTADO	Exercício 2018	Exercício 2017
Receitas da Intermediação Financeira	1.303.185	1.421.049
Despesas da Intermediação Financeira	(938.486)	(962.018)
Resultado Bruto da Intermediação Financeira	**364.699**	**459.031**
Outras Receitas / Despesas Operacionais	(91.688)	(78.461)
Resultado Operacional	**273.011**	**380.570**
Resultado Não Operacional	948	18.391
Resultado Antes da Tributação sobre o Lucro e Participações	**273.959**	**398.961**
Imposto de Renda e Contribuição Social	(155.649)	(332.089)
Participações Estatutárias no Lucro	(9.232)	(2.365)
Lucro Líquido	**109.078**	**64.507**

Receitas da Intermediação Financeira
O resultado das rendas das operações de crédito decresceu 14,3%, encerrando o exercício de 2018 com R$367,6 milhões (R$433,2 milhões em 2017), impactado pela redução do volume de aplicação na carteira comercial e de fomento.
Em 2018, o resultado com títulos e valores mobiliários atingiu R$881,1 milhões (R$958,9 milhões em 2017), resultando em uma queda de 8,1%. As rendas com títulos de renda fixa contribuíram com R$719,7 milhões (R$794,4 milhões em 2017), seguido das rendas com aplicações interfinanceiras, no montante de R$161,4 milhões (R$164,6 milhões em 2017).
As operações com TVM permanecem representando as maiores receitas da intermediação financeira, alcançando no exercício 67,6% de participação nessas receitas (em 2017 representou 67,5%).

Despesas da Intermediação Financeira
Estas despesas apresentaram decréscimo de 2,5% motivado, principalmente, pela redução de 37,2% na Provisão para Créditos de Liquidação Duvidosa (PCLD).
As despesas com operações de Empréstimos e Repasses é o item de maior participação no grupo de despesa da Intermediação Financeira, com 63,0%. Em 2018, a elevação de 24,8%, foi derivada principalmente pelo pagamento ao Tesouro Nacional do montante de R$65,5 milhões, referente à remuneração do Instrumento Elegível a Capital Principal (IECP), remanescente aos exercícios de 2014, 2015 e 2016 conforme processo de conciliação que ocorreu tendo como mediadora a Câmara de Conciliação e Arbitragem da Administração Federal (CCAF) da Advocacia Geral da União.

OUTRAS RECEITAS/DESPESAS OPERACIONAIS
Receitas de Prestação de Serviços
As receitas de prestação de serviços (com tarifas bancárias) apresentaram crescimento de 7,2% (R$50.771). Foram impactadas, principalmente, pelas rendas de administração de fundos (FNO) em razão do maior volume de repasses de recursos.

Outras Receitas Operacionais
As receitas operacionais apresentaram crescimento de 5,1%. Os principais impactos foram:
- Reclassificação contábil das rubricas de provisão ativos atuariais - Contrato TI (R$ 21.6 milhões) e Provisão para apuração de responsabilidades (R$ 13.6 milhões);
- Reversão do excedente da provisão constituída de operações SEC I liquidadas no exercício de 2018, no valor de R$110,9 milhões;
- Recuperação de operações do FNO - redução de 45,3%.

DESPESAS
A conta de Despesas de Pessoal vem decrescendo desde 2016, tendo como principal causa o Programa de Aposentadoria Incentivada – PAI. No exercício de 2018 reduziu 3,9%, passando de R$543,0 milhões em 2017 para R$522,1 milhões em 2018.
Em 2018, a conta de Despesas Administrativas apresentou crescimento de 6,1% quando comparado ao mesmo período de 2017. Os desembolsos com comunicação, processamento de dados, e amortização foram os itens que apresentaram elevação.
O registro das doações aos Fundos dos Direitos dos Idosos e Fundos das Crianças e Adolescentes, que totalizaram R$1,8 milhões (Lei nº 12.213/2010 - Estatuto do Idoso; e Instrução Normativa SRF nº 267/2002 - Criança e Adolescente), contribuíram também para essa elevação. Vale registrar o benefício fiscal decorrente da ação, espelhado em rubrica específica.
A conta de Outras Despesas Operacionais apresentou elevação de 7,7%. As maiores participações para o aumento foram:
- Atualização monetária das parcelas securitizadas recebidas de clientes e repassadas posteriormente ao Tesouro;
- Reclassificação contábil das rubricas de provisão para grade de perdas e provisão dos títulos e créditos a receber - contrato PET migradas do passivo para o ativo como contas retificadoras;
- Elevação da despesa de provisão do FNO (risco compartilhado), encerrando o exercício 2018 com R$414,8 milhões de PCLD-FNO (R$401,1 milhões em 2017).

Imposto de Renda e Contribuição Social
As atividades do Banco, do exercício de 2018, geraram uma arrecadação para a União, na forma de imposto de renda e contribuição social, de R$145,7 milhões (331,4 milhões em 2017). Desse total, já foram antecipados R$147,6 milhões.

Lucro Líquido
O Banco da Amazônia apresentou lucro líquido de R$109,1 milhões, no exercício de 2018 (R$64,5 milhões em 2017). Isso permitiu uma distribuição de:
- **Juros Sobre Capital Próprio (JCP)** - R$41,8 milhões correspondendo a 40% do lucro líquido ajustado (R$18,6 milhões em 2017, correspondendo a 30% do lucro líquido ajustado);
- **Participação nos lucros (empregados e administradores)** - R$9,2 milhões (R$2,4 milhões em 2017);
- **Reservas de Lucros (Legal e Estatutária)** - R$68,2 milhões (R$46,7 milhões em 2017).

CRÉDITO - FOMENTO

Fundo Constitucional de Financiamento do Norte (FNO)
O Fundo Constitucional de Financiamento do Norte (FNO) foi criado pela Constituição Federal de 1988 e regulamentado pela Lei nº 7.827/1989, posteriormente alterada pelas leis nº 9.126/1995 e nº 10.177/2001. É administrado pelo Banco da Amazônia que tem a missão de contribuir com a redução das desigualdades regionais. Os recursos do Fundo, administrados pelo Banco, constituem-se como instrumentos estratégicos em períodos de dificuldades econômicas, pois têm a função de resolver falhas de mercado do sistema financeiro, gerar demanda por financiamento para o crescimento de setores-chaves da economia regional.
O Banco da Amazônia, na condição de agente financeiro do Governo Federal na Região Amazônica, tem como premissa em sua atuação, promover o desenvolvimento regional em bases sustentáveis, através da utilização dos recursos de sua carteira de fomento, tendo como principal fonte o Fundo Constitucional de Financiamento do Norte (FNO).
Os financiamentos concedidos através das fontes de fomento utilizadas pelo Banco da Amazônia têm contribuído, decisivamente, para a criação de novas oportunidades de trabalho, a inclusão social, o fortalecimento da

BANCO DA AMAZÔNIA

PÁTRIA AMADA BRASIL GOVERNO FEDERAL

Av. Presidente Vargas, 800 - Belém (Pa) - Companhia Aberta - Carta Patente: 3.369/00001 - CNPJ: 04.902.979/0001-44

economia de base familiar, o crescimento das micro e pequenas empresas, o incremento do valor bruto da produção e do PIB regionais, a diminuição das desigualdades intra e inter-regionais, entre outros benefícios.

A atuação do Banco da Amazônia tem priorizado localidades com comprovada carência socioeconômica (municípios tipificados pela PNDR como de baixa renda, dinâmicos de menor renda e estagnados de média renda), fato que demonstra a preocupação da Instituição com a redução das desigualdades na Região. Entre as iniciativas de apoio ao desenvolvimento dos municípios mais carentes destaca-se a disseminação da estratégia denominada FNO Itinerante, caracterizada pela realização de seminários específicos em localidades com perfil de baixa e média renda. O público-alvo do FNO Itinerante são os empresários em geral, principalmente micro e pequenos empreendedores, cooperativas, associações e sindicatos de produtores locais, empreendedores rurais, especialmente os mini e pequenos, bem como agricultores familiares.

No ano de 2018 foram contempladas com o evento "FNO Itinerante", 42 localidades da região Norte. O estado que apresentou maior número de eventos foi o Pará (42,8%) em relação ao total, seguido do Amazonas, com participação de 35,7%.

O volume de crédito realizado nos eventos foi de R$1,12 milhão e foram prospectados mais de R$31,0 milhões. Aproximadamente 2.800 pessoas estiveram presentes nos seminários, interessadas em conhecer as linhas de crédito, bases e condições operacionais, assim como os benefícios da Lei 13.340/2016 para renegociação de dívidas.

O FNO abrange os sete estados da região Norte (Acre, Amapá, Amazonas, Pará, Rondônia, Roraima e Tocantins), abrangendo 45,3% do território brasileiro. É operacionalizado através de seis programas de financiamento, que são:

- Programa Nacional de Fortalecimento da Agricultura Familiar (FNO - Pronaf);
- Programa de Financiamento do Desenvolvimento Sustentável da Amazônia (FNO - Amazônia Sustentável);
- Programa de Financiamento para Manutenção e Recuperação da Biodiversidade Amazônica (FNO - Biodiversidade);
- Programa de Financiamento às Micro e Pequenas Empresas e Microempreendedores Individuais (FNO - MPEI);
- Programa de Financiamento em Apoio à Agricultura de Baixo Carbono (FNO - ABC); e
- Programa de Financiamento Estudantil (FNO - FIES).

As diretrizes estratégicas do FNO priorizam os segmentos produtivos de menor porte; agricultura de base familiar; empreendimentos que utilizem matérias-primas e trabalho local; produção de alimentos básicos para consumo da população; e projetos sustentáveis.

Em 2018, o Fundo garantiu aos empreendedores da Região um aporte de R$4.636,0 milhões, por meio de 16.161 operações (base dezembro de 2018) para investimentos em atividades produtivas que aquecem a economia, gerando emprego e renda na região.

O resultado obtido em 2018 foi 58,6% maior em relação ao ano anterior, quando foram aplicados R$2.905,9 milhões. Para o ano de 2019, foram estimados recursos da ordem de R$9.311,9 milhões para investimentos na região.

Liberação de Recursos

O volume de crédito de fomento liberado no exercício de 2018 somou um montante de R$4.271,0 milhões, representando um aumento em 31% quando comparado a 2017 (R$3.270,4 milhões), o que corresponde a R$1.000,6 milhões a mais em termos de liberação. Este desempenho deve-se principalmente ao aumento na aplicação do FNO, que apresentou volume financeiro liberado superior em R$907 milhões.

O volume de crédito de FNO Liberado no acumulado do exercício de 2018 representou um valor de R$3.817,1 milhões, apresentando variação positiva em 31% quando comparado com o ano de 2017 (R$3.041,9 milhões).

Contratação de Recursos

No ano de 2018, o crédito de fomento contratado representou um montante de R$5.352,4 milhões, obtendo um acréscimo de 62,3%, quando comparado ao mesmo período de 2017 (R$3.296,8 milhões), o que demonstra um aumento de R$2.055,6 milhões em operações contratadas, em decorrência principalmente da elevação no nível de contratações do FNO, superior em R$1.730,1 milhões. Destaca-se ainda, o incremento das contratações em BNDES, variando positivamente em 231,0%, correspondendo a R$236,9 milhões contratados a mais em relação a 2017 (R$102,7 milhões), encerrando o ano de 2018 com R$339,6 milhões.

O volume de crédito de FNO contratado no ano de 2018 representou um valor acumulado em R$4.636,0 milhões evoluindo 59,5% quando comparado com o ano de 2017 (R$2.905,9 milhões). Distribuídos em:

FNO - Contratações por Setor Econômico

	Exercício de 2018		Exercício de 2017		Variação Operações	Variação Valores
SETOR ECONÔMICO	**Nº Op.**	**R$ 1,00**	**Nº Op.**	**R$ 1,00**	**%**	**%**
Rural	12.649	2.742.391.693	11.823	1.991.415.043	6,99	37,71
Industrial	153	361.223.482	194	138.865.955	-21,13	160,12
Infraestrutura	5	38.609.799	1	1.601.853	400	2310,32
Comércio e Serviços	2.716	1.456.253.191	2.363	699.958.345	14,94	108,05
Demais não rurais	638	37.548.313	1.069	74.077.043	-40,32	-49,31
TOTAL	**16.161**	**4.636.026.478**	**15.450**	**2.905.918.239**	**4,6**	**59,54**

Fonte: Sig/Controper-Base Dez/2018

FNO - Contratações por Porte do Beneficiário

	Exercício de 2018		Exercício de 2017		Variação Operações	Variação Valores
PORTE	**Nº Op.**	**R$ 1,00**	**Nº Op.**	**R$ 1,00**	**%**	
Mini/micro	11.564	609.735.930	11.614	506.797.850	-0,43	20,31
Pequeno	3.589	1.408.509.828	3.146	831.562.029	14,08	69,38
Pequeno/Médio	484	617.042.681	384	463.848.056	26,04	33,03
Médio	378	937.798.913	228	608.691.381	65,79	54,07
Grande	146	1.062.939.126	78	495.018.923	87,18	114,73
TOTAL	**16.161**	**4.636.026.478**	**15.450**	**2.905.918.239**	**4,6**	**59,54**

Fonte: Sig/Controper-Base Dez/2018

BANCO DA AMAZÔNIA

PÁTRIA AMADA BRASIL GOVERNO FEDERAL

Av. Presidente Vargas, 800 - Belém (Pa) - Companhia Aberta - Carta Patente: 3.369/00001 - CNPJ: 04.902.979/0001-44

FNO - Contratações por Estado					
ESTADO	**Exercício de 2018**		**Exercício de 2017**		**Variação Valores**
	R$ 1,00	**%**	**R$ 1,00**	**%**	**%**
Acre	198.875.148	4,29%	135.260.960	4,65%	47,03
Amapá	111.920.888	2,41%	19.425.077	0,67%	476,17
Amazonas	420.648.795	9,07%	149.847.926	5,16%	180,72
Pará	1.598.991.705	34,49%	1.161.637.542	39,97%	37,65
Rondônia	1.143.294.414	24,66%	704.725.303	24,25%	62,23
Roraima	57.636.655	1,24%	28.387.756	0,98%	103,03
Tocantins	1.104.658.873	23,83%	706.633.676	24,32%	56,33
TOTAL	**4.636.026.478**	**100,00%**	**2.905.918.240**	**100,00%**	**59,54**

Fonte: Sig/Controper-Base Dez/2018

FNO Perspectivas para 2019

Em 2019, o Banco planeja operacionalizar os repasses de recursos do FNO para as instituições operadoras credenciadas, a fim de dinamizar as aplicações nos diversos setores econômicos. Os intermediários financeiros, para atuação em segundo piso, serão as instituições financeiras devidamente autorizadas a funcionar pelo Banco Central do Brasil, tais como agências de fomento, bancos, cooperativas de crédito, entre outras, seguindo as boas práticas de risco e de crédito.

A Programação Padrão de aplicação do FNO para 2019 tem montante projetado de R$9.111,9 milhões, apresentada nas tabelas a seguir, considerando as potencialidades e oportunidades de investimentos identificadas conjuntamente com os órgãos governamentais e as entidades públicas e privadas, bem como a distribuição histórica das aplicações do FNO e o marco regulatório dos fundos constitucionais.

FNO 2019 - PREVISÃO DE APLICAÇÃO POR ESTADO	
ESTADO	**R$ Milhões**
ACRE	637,84
AMAPÁ	273,36
AMAZONAS	1.731,25
PARÁ	2.733,57
RONDÔNIA	1.731,26
RORAIMA	273,36
TOCANTINS	1.731,26
SUBTOTAL	**9.111,90**
FIES*	200,00
TOTAL	**9.311,90**

Fonte: Plano de aplicação de Recursos Financeiros

*Recursos destinados por demanda dos estados.

Obs.: Dos recursos totais destinados por estado, R$2.500,0 milhões poderão ser realocados por demanda para projetos de infraestrutura, conforme prevê a Portaria MI 335/2018.

FNO 2019 - PREVISÃO DE APLICAÇÃO POR PROGRAMA								Em Mil
PROGRAMA	AC	AM	AP	PA	RO	RR	TO	TOTAL
FNO - PRONAF[1]	55,39	47,52	36,39	311,99	319,39	2,06	158,45	931,19
FNO - Amazônia Sustentável	419,83	1.436,68	143,52	1.765,78	975,79	243,97	1.160,24	6.145,81
Ciência, Tecnologia & Inovação[2]	1,75	4,75	0,75	7,50	4,75	0,75	4,75	25,00
FNO-ABC/BIO	66,78	35,30	36,07	234,60	177,97	1,86	192,41	744,99
FNO-MPEI[3]	95,84	211,75	57,38	421,20	258,12	25,47	220,15	1.289,91
PROGRAMAS SUBTOTAL	637,84	1.731,26	273,36	2.733,57	1.731,26	273,36	1.731,26	9.111,90
FNO-FIES		-	-	-	-	-	-	**200,00**
TOTAL								**9.311,90**

Fonte: Plano de aplicação de Recursos Financeiros

BANCO DA AMAZÔNIA
PÁTRIA AMADA BRASIL GOVERNO FEDERAL
Av. Presidente Vargas, 800 - Belém (Pa) - Companhia Aberta - Carta Patente: 3.369/00001 - CNPJ: 04.902.979/0001-44

NOTAS: (1) Projeção de demanda efetiva para a agricultura familiar, assegurando-se recursos adicionais, conforme dispõe a Lei nº 9.126/1995, alterado pela Lei nº 12.249/2010. (2) O valor a ser aplicado para Inovação é pautado pela recomendação constante na Lei 10.177/2001, incluído pela Lei nº 13.682/2018. Desse valor há previsão de R$10,0 milhões para projetos de Investimento em inovação até R$200 mil; R$10,0 milhões para projetos de investimento em inovação acima de R$200 mil e; R$5,0 milhões para projetos de Ciência e Tecnologia. (3) Da dotação prevista para o Programa, deverão ser alocados recursos da ordem de R$100,0 milhões para atender ao público-alvo do PNMPO.

MICROFINANÇAS: Programa Microcrédito Produtivo Orientado - AMAZÔNIA FLORESCER

O Amazônia Florescer atua nas áreas urbana e rural por meio de Termo de Parceria entre o Banco da Amazônia e a Associação de Apoio à Economia Popular da Amazônia (Amazoncred), OSCIP responsável pela operacionalização do programa com vista à seleção, treinamento e administração dos Assessores de Negócios. Esses profissionais são responsáveis pelo diálogo estreito com os empreendedores populares (informais) e agricultores familiares no local onde desenvolvem suas atividades, avaliando a utilidade e adequação do crédito; orientando quanto ao seu uso produtivo; estimulando a cultura empreendedora; e evitando o superendividamento do cliente.

A vertente urbana faz parte do Programa Nacional de Microcrédito Produtivo Orientado (PNMPO), enquanto a vertente rural atua junto ao Programa Nacional de Agricultura Familiar (PRONAF).

O Banco vem promovendo capacitações na metodologia de microcrédito produtivo orientado para as equipes do Banco e da Amazoncred e realizando oficinas sobre empreendedorismo e educação financeira com os clientes do programa Amazônia Florescer.

CRÉDITO COMERCIAL

Saldo da Carteira

O saldo da carteira de Crédito Comercial no final do exercício de 2018, comparativamente ao exercício de 2017 (R$1.101,2 milhões), apresentou queda na ordem de -21,3%, encerrando o exercício de 2018 com R$877,8 milhões. O principal motivo da queda na carteira está relacionado com a liquidação de operações (e não renovação) de grande volume, em consonância com a política interna de pulverização do crédito.

A expectativa para o exercício de 2019 é de crescimento da carteira de crédito comercial, considerando, principalmente, a disponibilização de novos produtos voltados ao público do agronegócio, bem como a utilização de limite prospectivo com empresas (ampliação da base de clientes) e a reorganização da agência São Paulo (agência empresarial) com foco de atuação voltado para empresas ou grupos econômicos de grande porte.

Captação de Mercado Em mil

Recurso	2018	2017	Variação (%)
Depósito à vista	892.977	704.225	26,8
Poupança	574.052	518.266	10,8
Depósito de investimento	36.984	22.631	63,4
Depósito a prazo	2.647.096	2.313.706	14,4
LCA	243.308	440.253	-44,7
Total	4.394.417	3.999.081	9,9

Fonte: Banco da Amazônia/Contabilidade CTB

A captação global do Banco no exercício 2018 (R$4.394,4 milhões) teve um acréscimo de 9,9%, comparado ao exercício de 2017(R$3.999,1 milhões), apresentando crescimento nos Depósitos à Vista, à Prazo e de Investimento e na Poupança.

O crescimento foi impulsionado, sobretudo, em razão das estratégias voltadas ao Depósito de Investimento de empresas localizadas na região Norte. Em contrapartida, a redução do recurso de LCA se explica em virtude da revisão de estratégia do produto, com projeção para retomada do crescimento no ano de 2019.

RECEITA DE TARIFAS Em mil

Indicador	2018	2017	Variação (%)
Receita de tarifa	113.330	105.587	7,3

Fonte: Banco da Amazônia/Contabilidade CTB

A Receita de Tarifas no exercício de 2018 apresentou crescimento de 7,3% comparado ao exercício de 2017 (R$105,6 milhões). A elevação das receitas está relacionada com a expansão do crédito e crescimento das vendas de produtos e serviços que agregam receitas ao Banco.

RECEITA DE RECUPERAÇÃO DE CRÉDITO

Indicador	2018	2017	Variação (%)
Recuperação	196.797	293.327	-32,9

Fonte: Banco da Amazônia/Contabilidade CTB

A aplicação no exercício anterior da Lei nº 13.340/2016, que autorizou a renegociação e liquidação das dívidas do crédito rural, fez com que houvesse um incremento atípico da recuperação das operações vinculadas ao FNO em 2017. A redução nas operações recuperadas com crédito do FNO, portanto, justifica o decréscimo de 32,9% da recuperação de Crédito em relação ao ano antecedente.

Destaque, contudo, para o crescimento de 118,7% na recuperação de operações da carteira comercial, encerrando o exercício com valor recuperado de R$49,0 milhões (R$22,4 milhões em 2017).

MICRO E PEQUENAS EMPRESAS

O Banco da Amazônia através de campanhas de incentivo teve um acréscimo de 63,0%, na aplicação de recursos para as Micro e Pequenas empresas, a aplicação em 2018 ficou em torno de R$446,7 milhões (R$253,8 milhões em 2017).

MICROEMPREENDEDOR INDIVIDUAL

No Brasil, já existem cerca de 7,7 milhões de Microempreendedores Individuais. O Programa FNO-MEI, desde sua criação, tem contribuído de forma significativa para o desenvolvimento local e regional, ampliando a geração de emprego e renda nas áreas onde o Banco da Amazônia atua. A carteira de crédito MEI total administrada pelo Banco se encontra com um saldo de R$8,9 milhões. A aplicação em 2018 ficou em torno de R$4,5 milhões (R$5,4 milhões em 2017).

6. GOVERNANÇA CORPORATIVA

O Banco da Amazônia S/A busca adotar as melhores práticas de Governança Corporativa, incorporando junto aos seus colaboradores (público interno), a disseminação da boa prática de governança e de seus benefícios para a empresa. Seguindo o principal objetivo da aplicação da prática da Governança, o Banco adota a política de transparência junto ao público-alvo que são os acionistas, investidores, público externo e mercado, utilizando-se de todas as ferramentas de comunicação disponíveis, tais como: canais de comunicação (Fale Conosco), procedimentos de controles internos e criação de Comitês, demonstrando, assim, respeito e credibilidade junto à sociedade.

BANCO DA AMAZÔNIA

PÁTRIA AMADA BRASIL GOVERNO FEDERAL

Av. Presidente Vargas, 800 - Belém (Pa) - Companhia Aberta - Carta Patente: 3.369/00001 - CNPJ: 04.902.979/0001-44

ESTRUTURA ORGANIZACIONAL

No âmbito do Banco da Amazônia, a estrutura de governança está demonstrada no organograma abaixo. Maiores informações acerca dessas estruturas podem ser obtidas no Estatuto Social do Banco e nos Regimentos dos Conselhos e Comitês Superiores.

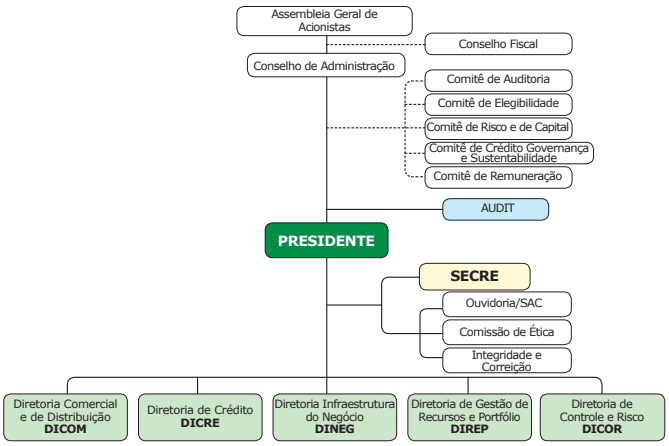

- ASSEMBLEIA GERAL DE ACIONISTAS
- CONSELHO FISCAL
- CONSELHO DE ADMINISTRAÇÃO
- COMITÊS SUPERIORES
- AUDITORIA
- DIRETORIA EXECUTIVA
- SECRETARIA DE GOVERNANÇA
- OUVIDORIA
- COMISSÃO DE ÉTICA
- COORDENADORIA DE INTEGRIDADE E COREIÇÃO
- COORDENADORIA DE RELACIONAMENTO COM INVESTIDORES

CONSELHO DE ADMINISTRAÇÃO

Em julho de 2018, o Conselho de Administração, órgão de orientação superior do Banco da Amazônia, passou a ser composto por sete membros em razão da inclusão do membro independente, sendo os demais: dois indicados pelo Ministro de Estado da Fazenda; um indicado pelo Ministro de Estado do Planejamento, Desenvolvimento e Gestão; um representante dos empregados, nos moldes da Lei nº 12.353/2010; um representante dos acionistas minoritários, eleito nos termos da Lei nº 6.404/1976; e o Presidente do Banco da Amazônia.

A nomeação do novo conselheiro visou atender ao disposto na Lei nº 13.303/2016, a chamada Lei das Estatais, fortalecendo e consolidando ainda mais as boas práticas de Governança Corporativa. Segundo a Lei, os estatutos das estatais e de suas subsidiárias devem observar as regras de governança corporativa, de transparência e de estruturas, bem como as práticas de gestão de riscos e de controle interno.

ESTATUTO SOCIAL

O Banco Central aprovou a reforma estatutária do Banco da Amazônia, conforme deliberado na Assembleia Geral Extraordinária de acionistas da Instituição, realizada em 19 de janeiro de 2018. O documento já se encontra devidamente registrado na Junta Comercial do Estado do Pará.

O novo Estatuto Social passou por profundas alterações nos quesitos de Governança Corporativa, para contemplar, principalmente, os dispostos na Lei nº 13.303/2016, no Decreto nº 8.945/2016 e nas Resoluções da CGPAR.

REGULAMENTO INTERNO DE LICITAÇÕES E CONTRATOS

Em fevereiro de 2018, entrou em vigor o novo Regulamento Interno de Licitações e Contratos do Banco da Amazônia. Este documento foi aprovado pelo Conselho de Administração sendo um instrumento de governança corporativa que disciplina as normas e procedimentos no Banco, relativos às contratações com terceiros destinados à prestação de serviços, inclusive de engenharia e de publicidade, à aquisição e à locação de bens, à alienação de bens e ativos integrantes do próprio patrimônio e à execução de obras a serem integradas a esse patrimônio, bem como à implementação de ônus real sobre tais bens.

POLÍTICAS

O Banco da Amazônia, demonstrando cada vez mais aderência às normas dos órgãos reguladores e fortalecendo ainda mais suas práticas de Governança Corporativa, atualizou e publicou duas Políticas internas no ano de 2018.

A Política de Divulgação e Uso de Informações sobre Atos ou Fatos Relevantes, exigida pela ICVM nº 358/02 e suas alterações, foi atualizada, dispondo sobre a comunicação e divulgação de informações sobre Atos ou Fatos Relevantes na Instituição financeira, que envolvam os seus negócios e atividades, decorrentes de decisões de órgãos de administração ou acionista controlador. O seu objetivo é o estabelecimento de padrões de conduta e transparência no uso, comunicação e divulgação de informações por ex-empregados, empregados, que tenham em virtude de seu cargo e função conhecimentos que possam intervir no mercado.

A Política de Transações com Partes Relacionadas foi aprovada, de acordo com a ICVM 480/90 e Deliberação CVM 642/10, e dispõe sobre as condutas exigidas nas transferências de recursos, serviços ou outras obrigações entre o Banco e suas Partes. O seu objetivo é consolidar o compromisso do Banco com uma gestão responsável e transparente proporcionando conforto e segurança a seus acionistas, investidores e ao mercado em geral.

CÓDIGO DE ÉTICA

O Código de Conduta Ética, aprovado pela Diretoria Executiva em 07/12/2005, foi atualizado em 26/01/2018, por meio de aprovação do Conselho de Administração do Banco da Amazônia. O Código estabelece diretrizes de conduta ética e prescreve os padrões de comportamento profissional, deveres e vedações de acordo com os princípios éticos, morais e de justiça, aplicados a todos que, por força de lei, contrato ou qualquer ato jurídico, prestem serviços de natureza permanente, temporária, excepcional ou eventual, ainda que sem retribuição financeira ao Banco da Amazônia.

Para efeito deste Código, o Banco define que ser ético é pautar as ações e atividades profissionais em credibilidade, integridade, imparcialidade, profissionalismo, confiança, produtividade, eficácia, conformidade com a lei e respeito aos direitos humanos e ao meio ambiente.

IG-SEST

No exercício de 2018, o Banco da Amazônia recebeu o conceito 9,27 no segundo ciclo de avaliação, base 4º trimestre de 2017, do Indicador de Governança (IG-SEST), do Ministério do Planejamento, Desenvolvimento e Gestão, melhorando sua nota para 9,39 na 3ª Certificação do IG-SEST, divulgada em novembro de 2018, permanecendo classificado no Nível 1. No primeiro ciclo, o certificado foi garantido com a nota 7,81 (base 3º trimestre de 2017), demonstrando que o Banco vem melhorando cada vez mais suas práticas corporativas.

O objetivo do IG-SEST é acompanhar o desempenho da qualidade da governança das empresas estatais federais, para fins de mensuração do cumprimento dos requisitos exigidos pela Lei nº 13.303/2016, regulamentada pelo Decreto nº 8.945/2016 e diretrizes estabelecidas nas Resoluções da Comissão Interministerial de Governança Corporativa e de Administração de Participações Societárias da União - CGPAR, que buscam conformidade com as melhores práticas de mercado e maior nível de excelência.

O IG-SEST, composto por três dimensões: Gestão, Controle e Auditoria; Transparência das Informações; e Conselhos, Comitês e Diretorias, classifica a empresa estatal em quatro Níveis de Governança, sendo quanto menor o nível, melhor sua avaliação.

7. GESTÃO DE RISCOS

A estrutura de gerenciamento de riscos do Banco da Amazônia dispõe de Política de Gestão Integrada de Riscos e de Capital e da Declaração de Apetite aos Riscos, RAS. Fazem parte da estrutura comitês específicos para gestão de riscos e de capital, compostos pela Diretoria e pelo Conselho de Administração, e pelo diretor responsável pelo gerenciamento de riscos da instituição, CRO.

O gerenciamento de riscos tem como premissa que todos os riscos relevantes devem ser identificados, mensurados, avaliados, monitorados, reportados, controlados e mitigados. Esse processo deve fornecer informações que subsidiem a tomada de decisão.

RISCO DE CRÉDITO

O gerenciamento de risco de crédito no Banco da Amazônia visa garantir que a aplicação dos recursos próprios e dos recursos administrados em nome de terceiros, seja efetuada de maneira eficiente, para a ampliação do volume de operações de crédito do Banco, com probabilidades positivas de retorno dos créditos concedidos.

As exposições ao risco de crédito estão baseadas em limites estabelecidos por critérios específicos, buscando, principalmente, a diversificação da carteira e a manutenção de ativos de boa liquidez. No modelo interno de avaliação de risco de crédito estão inseridas as diretrizes de gestão desse tipo de risco, cuja finalidade é identificar, mensurar e ponderar a exposição do Banco em suas operações de crédito, permitindo o estabelecimento de *rating* para o tomador e respectivas ope-

rações creditícias.
As regras de negócio referentes às garantias, como elemento mitigador de risco de crédito, estão normatizadas, na ocorrência de inadimplência do tomador do crédito, utilizando-se as garantias como lastro e instrumento de recorrência do saldo inadimplido. Porém, o êxito do empreendimento financiado, a correta aplicação dos recursos e a capacidade de pagamento do mutuário ainda constituem a principal garantia de retorno do capital.
O processo de desenvolvimento, validação e monitoramento dos modelos de riscos está alinhado aos objetivos estratégicos da Organização, às melhores práticas de gestão e governança, em conformidade com leis e regulamentos emanados por órgãos supervisores. O monitoramento de modelos de risco constitui na aplicação de testes, visando continuamente, desafiar, confrontar e questionar os modelos internos de gestão de riscos, considerando as particularidades técnicas de mensuração e gerenciamento de risco.

RISCO DE MERCADO
Risco de mercado representa a possibilidade de perda financeira por oscilação nos valores de mercado dos instrumentos financeiros detidos pelo Banco, está relacionado à flutuação dos preços de ativos ou passivos da Instituição. O monitoramento do risco de mercado é realizado através de métodos estatísticos, valor em risco (VaR) e ΔEVE para a carteira não classificada como negociação, análise de sensibilidade e testes de estresse.
O Banco possui procedimentos padronizados e sistematizados para mensurar os riscos de mercado, gerenciar as carteiras de negociação (*trading*) e não negociação (*banking*), testes de estresse e aderência do modelo (*backtesting*), de maneira a otimizar a gestão desses riscos objetivando a melhor relação risco-retorno. Os limites de exposições estão definidos na RAS.

RISCO DE LIQUIDEZ
O risco de liquidez é possibilidade de a instituição não ser capaz de honrar eficientemente suas obrigações esperadas e inesperadas, correntes e futuras, incluindo as decorrentes de vinculação de garantias, sem afetar suas operações diárias e sem incorrer em perdas significativas.
Para análise e monitoramento do risco de liquidez são utilizados: fluxo de liquidez consolidados, índices de disponibilidade de recursos e cenários de estresse de liquidez. O Banco mantém níveis de liquidez adequados e confortáveis aos compromissos assumidos, resultado da qualidade de seus ativos, composto em grande parte por títulos públicos de alta liquidez.

GESTÃO DO RISCO OPERACIONAL
O risco operacional é a possibilidade da ocorrência de perdas resultantes de eventos externos ou de falha, deficiência ou inadequação de processos internos, pessoas ou sistemas.
O risco operacional está estruturado e fundamentado no modelo das três linhas de defesa, onde cada unidade do Banco tem responsabilidade pela gestão e reporte dos seus riscos, enquanto a gestão consolidada dos riscos é realizada por área especializada.
Para que o risco operacional tenha um gerenciamento efetivo, bem como assegurar a realização das funções pelas áreas responsáveis, cada gestor, por ocasião da avaliação dos riscos relacionados às suas atividades, deve decidir quanto ao uso das estratégias de gestão de risco operacional: mitigar, reter, transferir ou recusar o risco em evidência. Qualquer que seja a alternativa utilizada, a decisão deverá ser transparente, consistente com os objetivos do Banco e seu apetite ao risco.

GESTÃO DA CONTINUIDADE DE NEGÓCIOS (GCN)
A Gestão de Continuidade de Negócios (GCN) é parte complementar do processo de gestão de riscos, sendo um importante processo para análise de impacto nos negócios e do risco operacional. É um processo que inclui a identificação, classificação e documentação dos processos críticos de negócios da instituição, avaliando os potenciais efeitos da interrupção dos processos, agregando valor necessário para uma administração segura e sustentável.

GESTÃO DE CAPITAL
A gestão de capital do Banco da Amazônia tem por finalidade avaliar a necessidade de capital para fazer frente aos riscos a que a instituição está exposta e a alcançar os seus objetivos estratégicos.
A estrutura de gerenciamento de capital do Banco é norteada pela Política de Gestão Integrada de Riscos e de Capital e seus limites estão dispostos na Declaração de Apetite aos Riscos (RAS).
O gerenciamento de capital atende às recomendações sugeridas pelo Comitê da Basileia e utiliza como instrumentos de gestão: testes de estresse, plano de capital e plano de contingência de capital, todos aprovados e acompanhados tempestivamente através de relatórios, pelo Comitê de Riscos, CRO, Diretoria e Conselho de Administração.

8. SEGURANÇA CORPORATIVA
No exercício de 2018, o Banco da Amazônia investiu bastante na divulgação e publicação, para o público interno, de conteúdos sobre Segurança da Informação, bem como promoveu palestras e capacitações no âmbito da classificação e segurança da informação. O Banco promoveu investimentos, também, em treinamentos, internos e externos, sobre Prevenção à Lavagem de Dinheiro.
Houve a aquisição de cofres "Inteligentes" para mais 54 (cinquenta e quatro) unidades do Banco da Amazônia, alcançando todo o parque de agências previstas para receber o equipamento. A implantação em todas as unidades será concluída no primeiro semestre de 2019.
Foram atualizados os planos de segurança de todas as agências dentro do prazo legal determinado pela Polícia Federal.

9. CONTROLES INTERNOS
A gestão dos controles internos do Banco da Amazônia é exercida por toda estrutura organizacional e está integrada por meio das Três Linhas de Defesa.
Em 2018, foram avaliados e testados os controles de processos relevantes do Banco, com vistas à mitigação de riscos e aprimoramento dos controles. Neste sentido, foram realizadas Capacitações de Agentes de Controle, alocados nas unidades de primeira linha, com o objetivo de fazer gestão da qualidade de seus processos.
No aspecto do *Compliance*, o Banco vem realizando verificações de conformidade operacional e regulatório para identificar possíveis desvios. Os resultados são consolidados por meio de boletins de circulação interna, tendo impacto direto no *Rating* de Agências.
Sobre as atividades de monitoramento e certificação, o Banco adota rotinas e procedimentos de acompanhamento dos planos de ação gerados a partir de demanda interna ou externa, a fim de conferir maior segurança e efetividade de seus processos.

10. AUDITORIA INTERNA
A unidade (AUDIT) encontra-se vinculada ao Conselho de Administração e é responsável por fornecer avaliações abrangentes baseadas no maior nível de independência e objetividade para a estrutura de governança, atuando como terceira linha de defesa no processo de gerenciamento de riscos e controles.
Dentre as ações concluídas para o fortalecimento do desempenho e melhoria dos processos de gestão, destacam-se a avaliação da atuação da Central de Serviços de Tecnologia da Informação do Banco em relação ao gerenciamento de demandas e relacionamento com o negócio, Gestão da Carteira de Crédito, Gestão de canais, Políticas de crédito e cadastro, Jurídico-Contencioso, Avaliação na Caixa de Previdência Complementar, Gestão de Integridade, Gestão de Produtos e Serviços, Gerenciamento de Compliance, Tesouraria, Folha de Pagamento da Previdência Complementar e Estratégia.
No exercício de 2018, a AUDIT prestou consultoria na revisão da norma interna, que dispõe sobre obrigações e responsabilidades do corpo de empregados do Banco e a forma de apuração das irregularidades.
Também foi iniciado em 2018 o projeto de implantação do Sistema Integrado de Suporte à Auditoria Interna (Auditar), cedido ao Banco da Amazônia S/A pelo Banco Central do Brasil (BCB), que por motivos técnicos, foi reprogramado para 2019.
No exercício de 2018 foram realizadas diversas capacitações e participações em congressos e exposições, bem como ocorreu a reestruturação da unidade, aprovada pelo Conselho de Administração em dezembro de 2017, com um planejamento de implantação do programa de qualidade e melhoria contínua para auditoria interna, com a avaliação das atuais atividades da AUDIT, conforme estabelecido pelo referencial técnico do Ministério da Transparência e Controladoria Geral da União.

11. UNIDADES DE ATENDIMENTO
O Banco da Amazônia tem sua área de atuação nos nove estados da Amazônia Legal (Acre, Amazonas, Amapá, Maranhão, Mato Grosso, Pará, Rondônia, Roraima e Tocantins), além da capital de São Paulo. No final do exercício de 2018, o Banco contava com uma estrutura de rede de atendimento formada por 124 unidades, sendo 120 agências, 1 Posto de Atendimento Bancário (PAB), e 3 Postos de Atendimento Avançado (PAA).

CENTRAIS DE CRÉDITO
No ano de 2018, o Banco implantou mais duas Centrais de Crédito (Central 02 –TO/PAII e Central 03 - AM/RO), portanto, está integralmente com nova estrutura de Centralização de Análise de Crédito, com mais governança dos processos. As Centrais de Crédito promoveram mudanças ao modelo de gestão do processo de crédito, dentre as quais podemos destacar:

BANCO DA AMAZÔNIA
PÁTRIA AMADA BRASIL GOVERNO FEDERAL
Av. Presidente Vargas, 800 - Belém (Pa) - Companhia Aberta - Carta Patente: 3.369/00001 - CNPJ: 04.902.979/0001-44

• Segregação do crédito e de suas esteiras de análise por tipo de crédito;
• Triagem especializada;
• Acompanhamento de crédito, com atuação em duas frentes de trabalho segregadas por processos;
• Remodelagem da cobrança e reestruturação de operações;
• Esteiras de reestruturação de operações segregadas entre aspecto financeiro e não financeiro;
• Analise e definição de forma colegiada dos aspectos técnicos amparados em risco de crédito;
• Alçadas decisórias colegiadas sob o aspecto negocial, nas Superintendências e Agências, inerentes
às operações de crédito amparadas em limite de crédito e reestruturação de operações.

Como forma de controlar a qualidade dos serviços propostos pelas Centrais de Crédito, foi implantada a Coordenadoria de Verificação da Qualidade das Centrais de Crédito e Cadastro, como primeira linha de defesa, em novembro de 2018. Com a implantação da Coordenadoria, iniciou-se o processo de Autoverificação e de Verificação da Qualidade do Crédito nas Centrais Acre e Central 04. A migração das Centrais 01,02 e 03 para o processo de qualidade ocorrerá de forma gradativa no decorrer do primeiro semestre de 2019.

Para o ano de 2019, está prevista a implantação da Central de Cadastro, com objetivo de proporcionar:
• Maior controle e padronização do processo e da gestão do cadastro;
• Melhoria do índice de conformidade dos cadastros;
• Maior governança nos dados cadastrais que impactam em risco de crédito do cliente;
• Segregação das atividades de registro/atualização de cadastros de maior complexidade das uni
dades da rede de distribuição;
• Melhoria no atendimento dos clientes do Banco, assim como melhor prestação de serviços bancários à população da região, possibilitando a ampliação da base de clientes do Banco;
• Maior foco na originação e gestão de cadastros;
• Fortalecimento do *Front Office.*

INVESTIMENTOS E MODERNIZAÇÕES
No exercício de 2018, o Banco da Amazônia realizou o montante de R$9,6 milhões em investimentos (aplicação em ativo imobilizado).

Em mil

PROJETOS PREVISTOS E REALIZADOS EM 2018

Projetos	Investimentos Previstos	Investimentos Realizados	% Execução
Modernização do sistema de segurança	5.254	4.219	80,3
Modernização do serviço de autoatendimento	3.200	2.278	71,2
Reformas de Agências	1.530	1.133	74,03
Reforma no edifício-sede	3.920	732	18,67
Substituição de bens depreciados	9.558	692	7,24
Modernização tecnológica	23.996	470	1,96
Outros	454	74	16,32
TOTAL	**47.912**	**9.597**	**20,03**

Os principais projetos de investimentos em 2018 foram:

• **MODERNIZAÇÃO DO SISTEMA DE SEGURANÇA**: Os investimentos em segurança contribuíram para diminuir os elevados índices de sinistros ocorridos nas agências, através da aquisição de 23 portas giratórias com detecção de metais e de 54 cofres de segurança dotados de dispositivos antifurtos e com fechadura de retardo.

• **MODERNIZAÇÃO DO SERVIÇO DE AUTOATENDIMENTO**: Em 2018, foi realizada a aquisição de 35 terminais de autoatendimento, que totalizou montante de R$2,3 milhões. O investimento tem como objetivo melhorar a qualidade dos serviços bancários oferecidos aos clientes pelo canal de autoatendimento, através da substituição de equipamentos obsoletos e depreciados.

• **REFORMA DE AGÊNCIAS**: Os investimentos contribuíram para modernizar a estrutura física de 12 agências em sete unidades da federação, através da contratação e execução de serviços de manutenção gerais, reformas parciais e gerais e a adaptação de instalações dos imóveis onde estão sediadas.

Os projetos de investimentos previstos para 2019 são os seguintes:

Em mil

PROJETOS PREVISTOS PARA 2019

Projetos previstos	Investimentos Previstos
Projetos remanescentes de 2018	**59.541**
Modernização Tecnológica	32.610
Substituição de bens obsoletos/depreciados	13.374
Serviço de Autoatendimento	6.000
Reforma de agência	2.700
Reforma do edifício-sede	2.500
Sistema de segurança	2.357
Novos projetos	**4.990**
Expansão da rede de atendimento	2.990
Projeto Escritório Aberto	2.000
Outros	**210**
TOTAL	**64.741**

A programação inicial de investimentos (aplicação em ativo imobilizado) para 2019 prevê a aplicação do montante de R$64,7 milhões. Do total previsto, 91,97% dos investimentos são continuação de projetos executados em 2018, sendo o projeto de modernização tecnológica o principal investimento para 2019, cuja previsão é aplicar R$32,6 milhões.
Os investimentos na substituição de bens obsoletos, que contemplam projetos que visam à modernização e atualização dos equipamentos, máquinas e bens em geral da instituição, terão prioridade, correspondendo ao segundo maior investimento em 2019.
Também merece destaque a continuidade dos projetos de modernização dos serviços de autoatendimento, os de modernização do sistema de segurança das agências e os projetos de reformas de agências e do edifício-sede, cujos investimentos foram iniciados em 2018.
Está previsto o montante de R$4,9 milhões destinado a novos projetos que visam a expansão da rede atendimento, cuja previsão é de instalar 3 (três) novas agências, e a implantação do projeto Escritório Aberto.

12. OUVIDORIA
A Ouvidoria do Banco é um canal de última instância para o registro de reclamações, especializado no atendimento a clientes e usuários de produtos e serviços que não obtiveram solução em suas demandas nos canais de atendimento primário da instituição. Esta unidade busca identificar as necessidades do público externo, zelar pela boa imagem do Banco e aperfeiçoar seu modelo de gestão, atuando inclusive na mediação de conflitos.
Através do Serviço de Informação ao Cidadão (SIC), ela recebe demandas referentes à Lei nº 12.527/2011 (Lei de Acesso à Informação), facilitando o acesso às informações, assim como atende e orienta os cidadãos sobre a referida Lei. Os pedidos de informação podem ser feitos por pessoa física ou jurídica através do e-SIC, sistema centralizador dos pedidos, gerenciado pela Controladoria Geral da União (CGU). Em 2018 foram recebidas no SIC: 100 demandas, sendo todas respondidas no prazo regulamentar (Em 2017 foram 124 demandas).
Foram recebidos pelo Sistema de Registro de Demandas do Cidadão (RDR) do Banco Central, 70 registros de reclamação, sendo: 19 reguladas procedentes, 20 reguladas improcedentes, 25 não reguladas, 1 não conclusiva, 3 canceladas e 2 em tramitação. (Em 2017 foram 71 registros de reclamação).
No Sistema Ouvidor do Ministério da Fazenda foi recebido 1 registro de demanda respondido no prazo regulamentar (Em 2017 foi recebido um registro de demanda).
O quadro abaixo apresenta a estatística referente aos exercícios de 2017 e de 2018 das demandas registradas na Ouvidoria. Entre as 44 reclamações de 2018, 15 foram qualificadas como procedentes solucionadas e 29 como improcedentes.

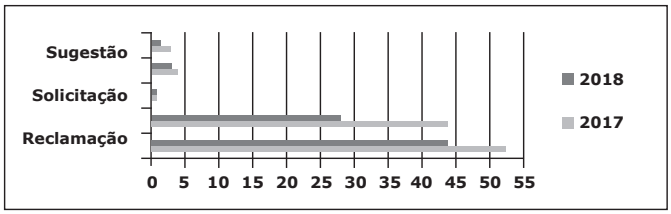

BANCO DA AMAZÔNIA

PÁTRIA AMADA BRASIL GOVERNO FEDERAL

Av. Presidente Vargas, 800 - Belém (Pa) - Companhia Aberta - Carta Patente: 3.369/00001 - CNPJ: 04.902.979/0001-44

13. TECNOLOGIA DA INFORMAÇÃO (TI)

Em 2018, o Banco da Amazônia deu andamento no Plano Diretor de Tecnologia da Informação (PDTI 2018-2021), tendo como missão: entregar soluções sólidas que melhorem a eficiência operacional e promovam a modernização e inovação ao modelo de negócios do Banco da Amazônia.

No período, houve a implantação do modelo de gestão e fiscalização de contratos de TI, com foco na apuração de controles, procedimentos e ocorrências nos referidos contratos, para elevar a qualidade e minimizar riscos.

O PDTI teve diversas ações planejadas para 2018 executadas, as quais se destacam:

- Finalização do edital para credenciamento de empresas STARTUP, FINTECH e AGROTECH;
- Consulta pública para contratação de desenvolvimento de solução integrada de plataforma Agronegócio Digital e de serviços de sensoriamento remoto e análise socioambiental, visando aperfeiçoar o processo de crédito;
- Elaboração de processo para realizar licitação destinada a contratar serviços técnico-administrativos especializados de alimentação de dados dos processos da ÁREA JURÍDICA do Banco, na modalidade de BPO (Business Process Outsourcing).

Também foram implantados os seguintes projetos previstos no PDTI 2018-2021: **CENTRALIZAÇÃO DA AUTOMAÇÃO BANCÁRIA, IMPLANTAÇÃO DO DDA, IMPLANTAÇÃO DA APLICAÇÃO DA CAMPANHA DE RECUPERAÇÃO DE CRÉDITO, ADEQUAÇÃO DO SISTEMA DE COMPENSAÇÃO DE CHEQUE, FUNDOS - Mudança de Arquitetura, NOVO SISTEMA DE NORMATIVOS - DOCSPIDER,- CONSIGNADO INSS ECO - CONSULTA NOS CANAIS DE ATENDIMENTO, IMPLANTAÇÃO DE ESTRUTURA PARA O MPO DIGITAL, IMPLANTAÇÃO DE MELHORIAS NOS CANAIS REMOTOS, IMPLANTAÇÃO DE METODOLOGIA ÁGIL** - para gestão de projetos de TI, permitindo maior velocidade no desenvolvimento de produtos para maior competitividade do Banco no mercado.

No que se refere à infraestrutura, foi realizado um conjunto de melhorias, previsto no PDTI 2018-2021, que mitiga riscos e, ao mesmo tempo, melhora a segurança e eficiência operacional do DATACENTER do Banco, como a implantação de diversos projetos, soluções, programas e relatórios, no intuito de agilizar processos, prestação de informações, identificar problemas de desempenho e melhorar controles e segurança de dados.

Houve a aquisição e implantação de 161 novos terminais de caixa, melhorando, assim, a disponibilidade dos serviços e o atendimento dos clientes que se dirigem às agências. No mesmo sentido, houve a aquisição e instalação de 124 novos ATMs dotados de funcionalidade de leitura de cédulas, o que propiciou a implementação da nova funcionalidade de depósito em cédulas nas máquinas de autoatendimento.

Como forma de contenção de custos e consciência socioambiental, houve a redução de 4 milhões de volumes de páginas impressas entre 2017 e 2018, através da adoção de padrão de impressão frente-verso e configuração de impressoras remotas (Emulador - Web Enabler) para geração de arquivos PDF.

14. OUTROS DESTAQUES

Lançamento do Edital de Pesquisa 2018

Em 2018, o Banco da Amazônia lançou seu Edital Público de Pesquisa, no valor de R$ 1.000.000,00 (um milhão de reais), cujo objetivo foi selecionar projetos de pesquisa científica e tecnológica aplicada, nas áreas de biotecnologia, etnobotânica, recursos florestais e meio ambiental, agricultura, produção animal, cidades sustentáveis, turismo, energia, dentre outros. O Banco oferece o apoio financeiro para custeio das ações de pesquisas e de transferência tecnológica, fortalecendo, assim, o conhecimento científico na Amazônia.

Prêmio Samuel Benchimol e Banco da Amazônia de Empreendedorismo Consciente - Edição 2018

O Banco da Amazônia, novamente no ano de 2018, apoiou o desenvolvimento de ideias inovadoras, pelo patrocínio concedido aos Prêmios Samuel Benchimol e Banco da Amazônia de Empreendedorismo Consciente. Através dessa iniciativa, o Banco renova, anualmente, seu compromisso com a promoção do desenvolvimento sustentável da Amazônia.

Atualização da Política de Responsabilidade Socioambiental - (PRSA)

No intuito de mitigar os riscos envolvidos no processo de concessão de crédito e, acima de tudo, conduzir os clientes às boas práticas socioambientais na região amazônica, em 2016, o Banco assinou termo de cooperação técnica com o objetivo de customizar e implementar o uso de aplicativo (App) visando à análise e monitoramento de operações de crédito, incluindo o uso de sensoriamento remoto para fiscalização, registro de coordenadas geodésicas (segundo Resolução 4.427 do BACEN) para empreendimentos em análise de financiamento e/ou financiados, além de análise de riscos socioambientais de operações de crédito rural.

O aplicativo entrou em uso em 2017, inicialmente nos estado do Pará e do Acre. Para os demais estados de atuação do Banco, a implantação ocorreu em 31/04/2018.

Em 2019, será implementada a próxima etapa do projeto que prevê a análise e monitoramento de operações de crédito por meio de sensoriamento remoto.

PATROCÍNIOS

Os investimentos do Banco da Amazônia na área de Patrocínios destinam-se a contribuir com o atendimento às políticas públicas, compromisso com o desenvolvimento e a sustentabilidade econômica, social e ambiental, priorizando a difusão da cultura regional, realizando parceria com os diversos atores sociais dos estados amazônicos onde o Banco atua. Esta atuação colabora com a geração de oportunidades de trabalho, emprego e renda, auxiliando a melhoria da qualidade de vida e acesso à inclusão social e à cultura, além de auxiliar no treinamento de atletas e geração de novos negócios, tornando o Banco uma das empresas que mais investe em patrocínios na região.

Por meio dos Editais Públicos de Patrocínios, em 2019, o Banco da Amazônia vai patrocinar 112 projetos que abrangem os segmentos social, cultural, esportivo, ambiental e de eventos (feiras, congressos e exposições) dos estados do Acre, Amapá, Amazonas, Maranhão, Mato Grosso, Pará, Rondônia, Roraima e Tocantins. O valor destinado para patrocinar estes projetos será de R$2,55 milhões.

A Instituição também publicou o resultado do Prêmio Banco da Amazônia de Artes Visuais 2019, o qual selecionou três projetos, e a Chamada Pública da Lei Rouanet 2019, que escolheu onze iniciativas culturais para receberem apoio financeiro do Banco.

15. GESTÃO DE PESSOAS

INGRESSO DE NOVOS COLABORADORES

Em 2018, o redimensionamento de estruturas bem como frequentes pedidos de desligamentos, ensejaram ações as quais visaram o suprimento das Unidades para recomposição ou composição dos quadros de pessoal. Nesse sentido, várias ações de suprimento foram efetivadas pela área de Gestão de Pessoas do Banco, dentre as quais está a realização de concurso público, cujo resultado final ocorreu em 03.07.2018, o qual contou com mais de 370 candidatos aprovados no certame, distribuídos entre os cargos de Técnico Bancário e Técnico Científico.

PROGRAMA DE MOVIMENTAÇÃO

O Banco da Amazônia possui 124 unidades distribuídas nos estados da Amazônia Legal e nos estados do Maranhão, Mato Grosso e São Paulo, as quais representam e cumprem seu papel institucional em desenvolver a Região.

Nesse cenário, a área de Gestão de Pessoas tem papel fundamental por meio de ferramentas e estratégias que permitem a movimentação de pessoal, como processo seletivo e Programas de movimentação (BMOV, PME, PMEI) e as análises dos pedidos do empregado.

Através dos Programas de movimentação interna, o Banco ajustou o quadro de diversas unidades bem como atendeu as demandas dos próprios empregados, como ação de reconhecimento e cuidado com seus empregados. Com o Programa de Movimentação foram disponibilizadas mais de 289 vagas nas diversas unidades do Banco.

COMPOSIÇÃO DO QUADRO DE PESSOAL

O Banco encerrou o exercício de 2018 contando com 3.378 colaboradores (2.971 em 2017), representando um aumento de 13% em relação ao exercício anterior. Do total de colaboradores do Banco, 2.939 são empregados, 303 estagiários e 136 menores aprendizes.

Colaboradores	Quantidade
Empregados	2.939
Estagiários	303
Menores Aprendizes	136
Total	**3.378**

Grau de Instrução	Quantidade	Percentual
Fundamental	52	1,77
Médio	730	24,84
Superior	1.692	57,57
ESP/MBA	438	14,90
Mestrado	26	0,88
Doutorado	1	0,04

BANCO DA AMAZÔNIA

PÁTRIA AMADA BRASIL GOVERNO FEDERAL

Av. Presidente Vargas, 800 - Belém (Pa) - Companhia Aberta - Carta Patente: 3.369/00001 - CNPJ: 04.902.979/0001-44

TREINAMENTO

O Plano de Desenvolvimento de Pessoas do Banco objetiva promover ações de aprendizagem, alinhadas às estratégias de negócio e às atividades dos profissionais, que proporcionem formações permanentes e de alto impacto. O referido Plano busca criar uma cultura de alto desempenho, estimulando o desenvolvimento das pessoas através da aprendizagem, visando ao cumprimento da missão do Banco da Amazônia, ao garantir que os empregados detenham conhecimentos, habilidades e atitudes que possibilitem o alcance dos objetivos e metas estratégicas.

No exercício de 2018 foram investidos mais de R$4,6 milhões (R$3,7 milhões em 2017), com o qual foram oportunizadas 13.245 (18.611 em 2017) participações para os empregados do Banco, em treinamentos de Crédito e Negócios, Auditoria e Controle, Desenvolvimento Pessoal e Administrativo, e Tecnologia da Informação. O Banco também proporcionou ofertas de cursos de língua estrangeira, graduação, pós-graduação e mestrado.

Investimento em R$ milhões

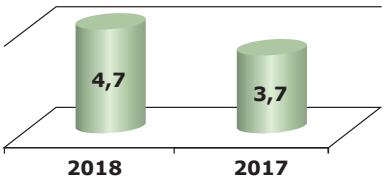

Nº Empregados Capacitados

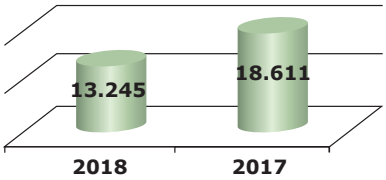

CLIMA ORGANIZACIONAL

O Banco, preocupado com a saúde integral de seus empregados, desenvolveu trabalho de Clima Organizacional, que consiste no deslocamento de psicólogos à unidade do Banco para realizar escuta de cada empregado, com objetivo de diagnóstico do nível de satisfação dos empregados, no que tange a várias perspectivas, como relacionamento interpessoal com equipe e gestão, comunicação, satisfação no trabalho, dentre outros.

Este trabalho, com foco preventivo na saúde mental dos empregados, tem sido ampliado nas unidades, até que seja contemplado todo o Banco. Somados a essa ação, quando identificada dificuldade do ponto de vista das relações, existem trabalhos de intervenção nas unidades, sempre com o propósito de melhoria do ambiente de trabalho e, consequentemente, da satisfação dos empregados, o que ocasiona melhor resultado em termos de produtividade.

Diversos programas são realizados no intuito de melhorar o clima organizacional, relacionamentos interpessoais, saúde laboral e física, ações voluntárias, dentre outros. Destacam-se:

- Programa de Reconhecimento e Valorização (PRV)
- Programa de Ginástica Laboral
- Programa Ver-O-Peso
- Cuidando de sua Saúde
- Semana de Qualidade de Vida
- Corredores em Ação
- Valorização da Diversidade
- Projeto COOPERAÇÃO
- Programa de Voluntariado
- Gincana Escolar
- Campanha Mc Dia Feliz
- Gincana do Círio de Nazaré 2018
- Gincana Natal Solidário 2018

16. CAIXA DE PREVIDÊNCIA COMPLEMENTAR DO BANCO DA AMAZÔNIA (CAPAF)

Os benefícios pós-emprego ofertados pelo Banco aos seus empregados correspondem à complementação de aposentaria, por meio de planos de previdência complementar (Benefício Definido-BD, Misto, Assistidos de Responsabilidade do Banco, Saldados e PrevAmazônia) e Auxilio-saúde.

Os planos de benefício de previdência complementar são administrados pela Caixa de Previdência Complementar do Banco da Amazônia S.A (Capaf), que se encontra sob intervenção da PREVIC desde 2011. A Portaria nº 358, datada de 25 de abril de 2018, da Superintendência Nacional de Previdência Complementar, prorrogou a intervenção por mais 180 dias a contar de 30 de abril de 2018. A Portaria nº 976, de 16 de outubro de 2018, também da Superintendência Nacional de Previdência Complementar, prorrogou novamente a intervenção por mais 180 dias a contar de 27 de outubro de 2018.

Os planos BD e Misto, que abrigam 48% do público-alvo, apresentam *déficit* atuarial constante, em desacordo com a legislação, o que levou a PREVIC a decretar a liquidação dos mesmos, a qual foi suspensa por decisão judicial.

Os planos saldados abrigam os participantes que aderiram, em 2013, a esses novos planos e que corresponde a 52% do público-alvo.

Ação Rescisória nº 0016098-06.2014.5.16.0000

Permanece inalterada a ação em que a Advocacia Geral da União, em abril de 2014, ingressou perante o TRT da 16ª Região (MA) com a Ação Rescisória nº 0016098-06.2014.5.16.0000, visando rescindir a decisão transitada em julgada proferida pela 1ª Vara do Trabalho do Maranhão nos autos da ação coletiva nº. 1164-2001-001-16-00-2, que condenou o Banco ao pagamento do déficit atuarial da CAPAF.

Em 28.11.2018, o órgão Ministerial foi intimado da decisão.

Ação Civil pública nº 0000302-75.2011.5.08.0008

Considerando que em 06 de fevereiro de 2017 transitou em julgado a ação civil pública nº 0000302-75.2011.5.08.0008, proposta pela Associação dos Aposentados do Banco da Amazônia (AABA), em que o Banco fora condenado a repassar mensalmente à CAPAF, os recursos financeiros necessários para complementar a folha de pagamento dos beneficiários assistidos do Plano de Benefício Definido (PBD), a área jurídica do Banco analisou a decisão e identificou a possibilidade de manejo de AÇÃO RESCISÓRIA visando à RESCISÃO DO JULGADO, notadamente em face às alterações trazidas pela EC 20/1998, bem como às Leis Complementares nºs 108 e 109, ambas de 2001, e, aos correlatos precedentes judiciais do STF.

Respaldado por esses argumentos foram iniciadas tratativas com a Advocacia Geral da União (AGU) visando ao ajuizamento da ação, o que foi realizado por aquela AGU junto ao Tribunal Superior do Trabalho, na data de 02 de março de 2018, processo nº 1000104-23.2018.5.00.0000.

Ajuizada ação, depois de mudança de Relator no TST, o processo teve andamento. A Ministra Relatora entendeu que a competência para processar a Ação era do Tribunal Regional do Trabalho da 8ª Região, tendo o processo sido remetido ao referido Tribunal. Distribuído ao Relator, este, em análise preliminar concedeu tutela requerida pela União, no entanto, tão logo publicada a decisão, em reconsideração, revogou a tutela e determinou a manifestação das partes. Dessa decisão, a União interpôs recurso, ainda não analisado. O Banco ainda não foi intimado.

17. INSTRUMENTO DE DÍVIDA ELEGÍVEL A CAPITAL PRINCIPAL (IECP)

No dia 09 de dezembro de 2014, o Banco da Amazônia S.A. e a União celebraram contrato de mútuo, para fins de enquadramento como instrumento elegível ao capital principal, nos termos previstos no art. 16 da Resolução nº 4.192, de 01 de março de 2013, alterada pela Resolução nº 4.278, de 31 de outubro de 2013 e pela Resolução nº 4.311, de 20 de fevereiro de 2014, todas do Conselho Monetário Nacional.

O valor do contrato foi de até R$1.000.000.000,00 (um bilhão) com remuneração integralmente variável e os juros devidos por períodos coincidentes com o exercício social do Banco, iniciando-se sua contagem em 1º de janeiro e encerrando-se em 31 de dezembro de cada ano.

De acordo com o contrato, o pagamento da remuneração é realizado apenas com recursos provenientes de lucros e reservas de lucros passiveis de distribuição no último período.

Assim, desde 2014, o Banco vem efetuando o pagamento da remuneração dessa captação, conforme metodologia de cálculos que o Banco interpretava da Cláusula Terceira do contrato de mútuo, o que vinha sendo referendado pela Secretaria do Tesouro Nacional (STN).

Em junho de 2017, o Banco recebeu Ofício da STN no qual consta a cobrança da diferença de remuneração do IECP, em razão de ter sido dada nova interpretação à referida cláusula por ocasião da auditoria realizada pela Controladoria Geral da União (CGU).

A principio, foi instaurado processo de controvérsia na Câmara de Conciliação e Arbitragem da Administração Federal, tendo a primeira audiência ocorrida em 27.02.2018 e está sendo conduzido pela área jurídica do Banco por se tratar de interpretação de cláusula contratual.

Na referida audiência, restou consignado, entre outras medidas, o seguinte:

1) A admissão da mediação pela Advocacia Geral da União (AGU);

BANCO DA AMAZÔNIA

PÁTRIA AMADA BRASIL GOVERNO FEDERAL

Av. Presidente Vargas, 800 - Belém (Pa) - Companhia Aberta - Carta Patente: 3.369/00001 - CNPJ: 04.902.979/0001-44

2) Reabertura de discussão com a Secretaria do Tesouro Nacional (STN) acerca do quantum devido, se houver, e a forma em que o pagamento poderá ser realizado;
3) Recálculo da remuneração pelo Banco, conforme metodologia da Secretaria do Tesouro Nacional;
4) Nova audiência agendada para o dia 22.03.2018.

No dia 22.03.2018, o Banco da Amazônia apresentou o recálculo, conforme metodologia exigida pela Secretaria do Tesouro Nacional, a qual foi devidamente acolhida.
No dia 23.05.2018, foi celebrado acordo entre o Banco da Amazônia e a Secretaria do Tesouro Nacional, tendo sido elucidada a interpretação sobre a cláusula terceira do contrato e estabelecidos os valores da diferença a ser paga pelo Banco.
Com o adimplemento da obrigação as partes conferiram plena, rasa, geral e irrestrita quitação em relação a todos os direitos e deveres inerentes à questão, não se caracterizando, portanto, efeito retrospectivo, tendo o pagamento ocorrido em 22.06.2018, no montante de R$65,5 milhões (R$ 52,6 milhões pela remuneração e R$12,9 milhões pela atualização).

18. AUDITORIA INDEPENDENTE – KPMG
A KPMG Auditores Independentes foi contratada em 2013 por intermédio de processo licitatório, e em 2018 foi vencedora de licitação na modalidade Pregão Eletrônico, para prestação de serviços de auditoria externa sobre as demonstrações financeiras do Banco da Amazônia e do FNO.
Em referência à Instrução nº 381/2003, da Comissão de Valores Mobiliários, o Banco da Amazônia, no exercício de 2018, não contratou e nem teve serviços prestados pela KPMG Auditores Independentes não relacionados à auditoria externa de suas demonstrações financeiras.
A política adotada atende aos princípios que preservam a independência do Auditor, quais sejam: o auditor não deve auditar o seu próprio trabalho, nem exercer funções gerenciais no âmbito de seu cliente ou mesmo promover os interesses deste. Ressalta-se que eventuais serviços não relacionados à auditoria externa são submetidos previamente à avaliação do Comitê de Auditoria.

AGRADECIMENTOS
O Banco da Amazônia agradece aos acionistas, clientes, parceiros e colaboradores a confiança, credibilidade, parceria depositada na Instituição, contribuindo para resultados sólidos e desenvolvimento sustentável da Amazônia.

A Administração.

BALANÇO PATRIMONIAL
Exercícios findos em 31 de dezembro de 2018 e 2017
e semestre findo em 31 de dezembro de 2018
(Em milhares de Reais)

ATIVO		**31/12/2018**	**31/12/2017**
CIRCULANTE		**5.328.669**	**5.300.829**
Disponibilidades	(Nota 4)	**49.231**	**43.291**
Aplicações Interfinanceiras de Liquidez	(Nota 5)	**2.285.860**	**2.377.221**
Aplicações no Mercado Aberto		2.163.571	2.201.814
Aplicações em Depósitos Interfinanceiros		154.563	207.681
(Provisões para Perdas)		(32.274)	(32.274)
Títulos e Valores Mobiliários e Instrumentos Financeiros Derivativos	(Nota 6)	**1.228.121**	**519.520**
Carteira Própria		1.123.912	414.160
Vinculados a Compromissos de Recompra		100.257	105.360
Vinculados à Prestação de Garantias		3.952	-
Relações Interfinanceiras		**232.692**	**247.391**
Pagamentos e Recebimentos a Liquidar		995	1.839
Créditos Vinculados:		231.697	245.552
Depósitos no Banco Central		231.673	245.460
SFH - Sistema Financeiro da Habitação		24	92
Operações de Crédito	(Nota 7)	**1.126.356**	**1.722.083**
Operações de Crédito		1.269.898	1.863.892
Setor Público		65.619	254.455
Setor Privado		1.204.279	1.609.437
(Provisão para Operações de Crédito)		(143.542)	(141.809)
Outros Créditos	(Nota 8)	**405.389**	**390.063**
Carteira de Câmbio		51.643	53.563
Rendas a Receber		78.584	71.665
Diversos		275.706	266.746
(Provisão para Outros Créditos de Liquidação Duvidosa)		(544)	(1.911)
Outros Valores e Bens		**1.020**	**1.260**
Outros Valores e Bens		1.682	1.922
(Provisões para Desvalorizações)		(669)	(669)
Despesas Antecipadas		7	7
NÃO CIRCULANTE		**13.264.498**	**11.310.609**
Aplicações Interfinanceiras de Liquidez	(Nota 5)	**51.692**	**-**
Aplicações em Depósitos Interfinanceiros		51.692	-
Títulos e Valores Mobiliários e Instrumentos Financeiros Derivativos	(Nota 6)	**10.601.972**	**9.025.679**
Carteira Própria		10.574.722	8.996.679
Vinculados à Prestação de Garantias		27.250	29.000
Relações Interfinanceiras		**12.569**	**12.569**
Créditos Vinculados:		12.569	12.569
SFH - Sistema Financeiro da Habitação		12.569	12.569
Operações de Crédito	(Nota 7)	**1.566.641**	**1.178.582**
Operações de Crédito		1.662.516	1.251.329
Setor Público		1.239	68.235
Setor Privado		1.661.277	1.183.094
(Provisão para Operações de Crédito)		(95.875)	(72.747)

BANCO DA AMAZÔNIA

PÁTRIA AMADA BRASIL GOVERNO FEDERAL

Av. Presidente Vargas, 800 - Belém (Pa) - Companhia Aberta - Carta Patente: 3.369/00001 - CNPJ: 04.902.979/0001-44

Outros Créditos	(Nota 8)	**1.031.624**	**1.093.779**
Diversos		1.031.624	1.093.779
PERMANENTE	(Nota 9)	**346.792**	**340.654**
Investimentos	(Nota 9 a)	**267**	**267**
Outros Investimentos		1.625	1.625
(Provisões para Perdas)		(1.358)	(1.358)
Imobilizado de Uso	(Nota 9 b)	**152.170**	**165.676**
Imóveis de Uso		63.174	62.466
Reavaliações de Imóveis de Uso		48.029	48.029
Outras Imobilizações de Uso		191.787	198.924
(Depreciações Acumuladas)		(150.820)	(143.743)
Intangível	(Nota 9 c)	**194.355**	**174.711**
Outros Ativos Intangíveis		346.514	299.875
(Amortização Acumulada)		(152.159)	(125.164)
TOTAL DO ATIVO		**18.939.959**	**16.952.092**

As Notas Explicativas são parte integrante das demonstrações financeiras.

PASSIVO		**31/12/2018**	**31/12/2017**
CIRCULANTE		**11.702.679**	**10.009.430**
Depósitos	(Nota 10 a)	**3.513.163**	**3.214.441**
Depósitos à Vista		892.977	704.225
Depósitos de Poupança		574.052	518.266
Depósitos Interfinanceiros		36.984	22.631
Depósitos a Prazo		2.009.150	1.969.319
Captações no Mercado Aberto	(Nota 10 b)	**100.024**	**105.001**
Carteira Própria		100.024	105.001
Recursos Letras Imobiliárias e Hipotecárias, Debêntures, e Similares		**243.308**	**440.253**
Obrigações por Emissão de Letras de Crédito do Agronegócio		243.308	440.253
Relações Interfinanceiras		**855**	**754**
Recebimentos e Pagamentos a Liquidar		855	754
Relações Interdependências		**9.951**	**2.882**
Recursos em Trânsito de Terceiros		1.969	1.248
Transferências Internas de Recursos		7.982	1.634
Obrigações por Empréstimo	(Nota 11)	**52.158**	**53.974**
Empréstimos no Exterior	(Nota 12)	52.158	53.974
Obrigações por Repasses do País-Instituições Oficiais		**128.087**	**118.784**
Tesouro Nacional		26.429	27.477
BNDES		62.047	52.128
Finame		39.542	39.066
Finep		69	113
Outras Obrigações	(Nota 13)	**7.655.133**	**6.073.341**
Cobrança e Arrecadação de Tributos e Assemelhados		1.766	1.946
Carteira de Câmbio		258	143
Sociais e Estatutárias		54.686	23.913
Fiscais e Previdenciárias	(Nota 13 a)	27.966	30.496
Fundos Financeiros e de Desenvolvimento	(Nota 13 b)	6.735.904	5.108.783
Passivos Atuariais	(Nota 13 d)	120.479	76.734
Diversas	(Nota 13 c)	657.808	797.111
Instrumentos de Dívida Elegíveis a Capital	(Nota 13 e)	56.266	34.215
NÃO CIRCULANTE			
Depósitos		**5.298.672**	**5.057.353**
Depósitos a Prazo	(Nota 10 a)	**637.946**	**344.387**
Obrigações por Repasses do País-Instituições Oficiais		637.946	344.387
Tesouro Nacional	(Nota 12)	**650.241**	**648.742**
BNDES		570	923
Finame		551.762	514.819
Finep		97.389	132.115
Outras Obrigações		520	885
Fiscais e Previdenciárias	(Nota 13)	**4.010.485**	**4.064.224**
Fundos Financeiros e de Desenvolvimento	(Nota 13 a)	20.950	197.168
Passivos Atuariais	(Nota 13 b)	190.853	175.286
Diversas	(Nota 13 d)	957.420	926.493
Instrumentos de Dívida Elegíveis a Capital	(Nota 13 c)	1.841.263	1.765.278
PATRIMÔNIO LÍQUIDO	(Nota 13 e)	999.999	999.999
Capital	(Nota 15)	**1.938.608**	**1.885.309**
De Domiciliados no País	(Nota 15 b)	**1.623.252**	**1.623.252**
De Domiciliados no Exterior		1.623.237	1.623.237
Reservas de Capital		15	15
Reservas de Reavaliação	(Nota 15 d)	**2.253**	**2.253**
Reservas de Lucros	(Nota 15 c)	**21.922**	**22.730**
Ajuste de Avaliação Patrimonial	(Nota 15 d)	**971.800**	**903.687**
	(Nota 15 f)	**(680.619)**	**(666.613)**

BANCO DA AMAZÔNIA

PÁTRIA AMADA BRASIL GOVERNO FEDERAL

Av. Presidente Vargas, 800 - Belém (Pa) - Companhia Aberta - Carta Patente: 3.369/00001 - CNPJ: 04.902.979/0001-44

TOTAL DO PASSIVO	**18.939.959**	**16.952.092**

As Notas Explicativas são parte integrante das demonstrações financeiras.

DEMONSTRAÇÃO DO RESULTADO
Exercícios findos em 31 de dezembro de 2018 e 2017
e semestre findo em 31 de dezembro de 2018
(Em milhares de Reais)

		2º SEMESTRE 2018	EXERCÍCIO 2018	EXERCÍCIO 2017
Receitas da Intermediação Financeira		**665.070**	**1.303.185**	**1.421.049**
Operações de Crédito	(Nota 7)	209.681	416.655	455.624
Resultado de Operações com Títulos e Valores Mobiliários	(Nota 6 a)	455.389	881.085	958.941
Resultado com Instrumentos Financeiros Derivativos	(Nota 6 b)	-	-	(2.671)
Resultado de Operações de Câmbio		-	5.445	9.155
Despesas da Intermediação Financeira		**(456.791)**	**(938.486)**	**(962.018)**
Operações de Captação no Mercado		(106.876)	(208.500)	(267.747)
Operações de Empréstimos e Repasses	(Nota 10 c)	(286.365)	(591.607)	(474.218)
Resultado de Operações de Câmbio		(758)	-	-
Provisão para Operações de Crédito e Outros Créditos	(Nota 7)	(62.792)	(138.379)	(220.053)
Resultado Bruto da Intermediação Financeira		**208.279**	**364.699**	**459.031**
Outras Receitas / Despesas Operacionais		**14.088**	**(91.688)**	**(78.461)**
Receitas de Prestação de Serviços	(Nota 17 a)	298.890	638.755	595.727
Rendas de Tarifas Bancárias	(Nota 17 a)	60.255	113.330	105.587
Despesas de Pessoal	(Nota 17 b)	(271.460)	(522.118)	(543.022)
Outras Despesas Administrativas	(Nota 17 c)	(146.737)	(290.374)	(273.803)
Despesas Tributárias	(Nota 17 d)	(48.683)	(99.953)	(108.947)
Outras Receitas Operacionais	(Nota 17 e)	568.158	968.726	921.556
Outras Despesas Operacionais	(Nota 17 e)	(446.336)	(900.054)	(775.559)
Resultado Operacional		**222.367**	**273.011**	**380.570**
Resultado Não Operacional	(Nota 17 f)	**563**	**948**	**18.391**
Resultado Antes da Tributação sobre o Lucro e Participações		**222.930**	**273.959**	**398.961**
Imposto de Renda e Contribuição Social	(Nota 16 a)	**(78.408)**	**(155.649)**	**(332.089)**
Provisão para Imposto de Renda		16.922	(78.864)	(180.744)
Provisão para Contribuição Social		12.642	(66.157)	(150.657)
Ativo Fiscal Diferido		(107.972)	(10.628)	(688)
Participações Estatutárias no Lucro		**(9.232)**	**(9.232)**	**(2.365)**
Lucro/Prejuízo Líquido	(Nota 15 g)	**135.290**	**109.078**	**64.507**
Juros sobre Capital Próprio	(Nota 15 g)	**41.773**	**41.773**	**18.627**
Lucro por Ação Básico e Diluído - Em Reais	(Nota 15 e)	**4,56353**	**3,67935**	**2,17593**

As Notas Explicativas são parte integrante das demonstrações financeiras.

DEMONSTRAÇÃO DO VALOR ADICIONADO
Exercícios findos em 31 de dezembro de 2018 e 2017
e semestre findo em 31 de dezembro de 2018
(Em milhares de Reais)

		2º SEMESTRE 2018	EXERCÍCIO 2018	EXERCÍCIO 2017
1. RECEITAS		**1.530.144**	**2.886.565**	**2.842.257**
1.1. Intermediação Financeira		665.070	1.303.185	1.421.049
1.2. Prestações de Serviços	(Nota 17a)	359.145	752.085	701.314
1.3. Provisão para Devedores Duvidosos	(Nota 7)	(62.792)	(138.379)	(220.053)
1.4. Outras		568.721	969.674	939.947
2. DESPESAS DE INTERMEDIAÇÃO FINANCEIRA		**(393.999)**	**(800.107)**	**(741.965)**
3. INSUMOS ADQUIRIDOS DE TERCEIROS		**(559.074)**	**(1.125.696)**	**(996.765)**
3.1. Materiais, energia e outros		(19.772)	(39.859)	(42.900)
3.2. Serviços de terceiros		(92.966)	(185.783)	(178.305)
3.3. Outras		(446.336)	(900.054)	(775.560)
4. VALOR ADICIONADO BRUTO (1-2-3)		**577.071**	**960.762**	**1.103.527**
5. DEPRECIAÇÃO, AMORTIZAÇÃO E EXAUSTÃO	(Nota 17 c)	**(26.648)**	**(50.306)**	**(38.101)**
6. VALOR ADICIONADO LÍQUIDO PRODUZIDO P/ENTIDADE (4-5)		**550.423**	**910.456**	**1.065.426**
7. VALOR ADICIONADO A DISTRIBUIR (6+7)		**550.423**	**910.456**	**1.065.426**
8. DISTRIBUIÇÃO DO VALOR ADICIONADO		**550.423**	**910.456**	**1.065.426**
8.1 Pessoal		**235.388**	**443.753**	**450.345**
8.1.1 Remuneração direta		178.187	334.031	341.773

BANCO DA AMAZÔNIA — PÁTRIA AMADA BRASIL GOVERNO FEDERAL

Av. Presidente Vargas, 800 - Belém (Pa) - Companhia Aberta - Carta Patente: 3.369/00001 - CNPJ: 04.902.979/0001-44

8.1.2 Benefícios		43.393	83.023	81.688
8.1.3 FGTS		13.808	26.699	26.884
8.2 Impostos, taxas e contribuições		**172.394**	**343.198**	**536.078**
8.2.1 Federais		168.601	334.673	527.784
8.2.2 Estaduais		14	39	22
8.2.3 Municipais		3.779	8.486	8.272
8.3 Remuneração de capitais de terceiros		**7.351**	**14.427**	**14.496**
8.3.1 Aluguéis	(Nota 17c)	7.351	14.427	14.496
8.4 Remuneração de Capitais Próprios	(Nota 15 g)	**135.290**	**109.078**	**64.507**
8.4.1 Juros sobre capital próprio	(Nota 15 g)	41.773	41.773	18.627
8.4.2 Lucros retidos do semestre/exercício	(Nota 15 g)	93.517	67.305	45.880

As Notas Explicativas são parte integrante das demonstrações financeiras.

DEMONSTRAÇÃO DO FLUXO DE CAIXA
Exercícios findos em 31 de dezembro de 2018 e 2017
e semestre findo em 31 de dezembro de 2018
(Em milhares de Reais)

		2º SEMESTRE 2018	**EXERCÍCIO 2018**	**EXERCÍCIO 2017**
FLUXOS DE CAIXA PROVENIENTES DAS OPERAÇÕES				
Lucro Líquido do Semestre/Exercício	(Nota 15 g)	**135.290**	**109.078**	**64.507**
Ajustes ao Lucro Líquido		**468.005**	**874.181**	**973.758**
Depreciações e amortizações	(Nota 17 c)	26.648	50.306	38.101
Provisão para operações de crédito e outros créditos	(Nota 7 f)	62.796	138.384	220.102
Ganhos de capital		(30)	283	(359)
Imposto de renda e contribuição social diferidos	(Nota 16 a)	107.971	10.629	688
Resultado com variação cambial		2.347	(1.495)	(4.874)
Despesas de provisões para passivos contingentes		112.761	208.792	340.319
Despesas de Outras Provisões		88.516	177.170	-
Despesas de provisões para riscos do FNO	(Nota 17 e)	192.308	414.760	401.126
Reversão de provisões para outros créditos	(Nota 7 f)	(3)	(5)	(49)
Reversão de outras provisões operacionais	(Nota 17 e)	(128.673)	(163.656)	(20.967)
Reversão de provisão para desvalorização de TVM		-	-	(329)
Despesas de provisões para outros ativos		3.364	39.579	-
Lucro Líquido Ajustado		**603.295**	**983.259**	**1.038.265**
Variações Patrimoniais		**(15.706)**	**1.587.447**	**2.574.936**
(Aumento) em títulos e valores mobiliários para negociação		(9.766)	(19.137)	262.077
Redução em outros valores e bens		89	240	(236)
(Aumento)/Redução em aplicações interfinanceiras de liquidez		(3.846)	1.425	(50.144)
Redução em relações interfinanceiras e interdependências		81.489	21.869	142.817
(Aumento)/Redução em operações de crédito		(1.620)	76.222	392.567
Redução em outros créditos		(39.120)	2.095	(43.759)
Aumento em depósitos		133.385	592.281	592.892
Aumento em obrigações por empréstimos e repasses		10.560	8.986	20.980
(Redução) em captações no mercado aberto		(55.154)	(201.922)	(52.433)
Redução/Aumento em outras obrigações		(131.723)	1.105.388	1.310.175
CAIXA GERADO PELAS ATIVIDADES OPERACIONAIS		**587.589**	**2.570.706**	**3.613.201**
Imposto de renda e contribuição social pagos		**(71.641)**	**(152.377)**	**167.539**
CAIXA LÍQUIDO GERADO PELAS ATIVIDADES OPERACIONAIS		**515.948**	**2.418.329**	**3.780.740**
FLUXOS DE CAIXA PROVENIENTES DAS ATIVIDADES DE INVESTIMENTO				
(Aumento) em títulos e valores mobiliários disponíveis para venda		(1.320.545)	(3.374.153)	(4.362.353)
Redução em títulos e valores mobiliários disponíveis para venda		393.633	1.083.922	1.580.653
(Aumento) em títulos e valores mobiliários mantidos até o vencimento		(33.463)	(76.185)	(54.365)
Redução em títulos e valores mobiliários mantidos até o vencimento		46.857	91.912	88.171
Adição em imobilizado de uso	(Nota 9)	(7.171)	(10.225)	(22.339)
Alienação do imobilizado de uso	(Nota 9)	642	1.027	702
Aplicação do intangível	(Nota 9)	(27.713)	(47.485)	(45.713)
Baixa do intangível		100	239	335
CAIXA (UTILIZADO) NAS ATIVIDADES DE INVESTIMENTO		**(947.660)**	**(2.330.948)**	**(2.814.909)**
FLUXOS DE CAIXA PROVENIENTES DAS ATIVIDADES DE FINANCIAMENTO				
Instrumentos de dívida elegíveis a capital - pagos		-	(100.631)	(46.153)
Juros sobre capital próprio pagos		-	(19.053)	(18.784)
CAIXA GERADO NAS ATIVIDADES DE FINANCIAMENTO		-	**(119.684)**	**(64.937)**
Aumento de Caixa e Equivalentes de Caixa		**(431.712)**	**(32.303)**	**900.894**
Demonstração da Variação do Caixa e Equivalentes de Caixa				
No início do semestre/exercício		2.644.514	2.245.105	1.344.211
No fim do semestre/exercício	(Nota 4)	2.212.802	2.212.802	2.245.105
Aumento de Caixa e Equivalentes de Caixa		**(431.712)**	**(32.303)**	**900.894**

As Notas Explicativas são parte integrante das demonstrações financeiras.

BANCO DA AMAZÔNIA

PÁTRIA AMADA BRASIL GOVERNO FEDERAL

Av. Presidente Vargas, 800 - Belém (Pa) - Companhia Aberta - Carta Patente: 3.369/00001 - CNPJ: 04.902.979/0001-44

DEMONSTRAÇÃO DAS MUTAÇÕES DO PATRIMÔNIO LÍQUIDO
Exercícios Findos em 31 de dezembro de 2018 e 2017
e Semestre findo em 31 de dezembro de 2018
(Em milhares de Reais)

E V E N T O S		CAPITAL REALIZADO	RESERVA DE CAPITAL	RESERVA DE REAVALIAÇÃO DE ATIVOS PRÓPRIOS	RESERVAS DE LUCROS		AJUSTES DE AVALIAÇÃO PATRIMONIAL	LUCROS ACUMULADOS	T O T A L
			OUTRAS		LEGAL	ESTATUTÁRIA			
SALDOS EM 30.06.2018		**1.623.252**	**2.253**	**22.326**	**124.231**	**779.456**	**(643.224)**	**(25.808)**	**1.882.486**
1. AJUSTE AO VALOR DE MERCADO TVM DERIVATIVOS		**-**	**-**	**-**	**-**	**-**	**1.348**	**-**	**1.348**
-Títulos Disponíveis para Venda		-	-	-	-	-	1.348	-	1.348
2. AJUSTE DE AVALIAÇÃO PATRIMONIAL - CVM 695		**-**	**-**	**-**	**-**	**-**	**(38.743)**	**-**	**(38.743)**
3. OUTROS EVENTOS		**-**	**-**	**(404)**	**-**	**-**	**-**	**404**	**-**
-Movimentação da Reserva de Reavaliação		-	-	(735)	-	-	-	735	-
Realização da Reserva		-	-	(735)	-	-	-	735	-
-Imposto e Contrib. s/ Realização da Reserva de Reavaliação		-	-	331	-	-	-	(331)	-
Realização da Reserva		-	-	331	-	-	-	(331)	-
4. LUCRO LÍQUIDO DO SEMESTRE		**-**	**-**	**-**	**-**	**-**	**-**	**135.290**	**135.290**
5. DESTINAÇÕES		**-**	**-**	**-**	**5.454**	**62.659**	**-**	**(109.886)**	**(41.773)**
- Reservas		-	-	-	5.454	62.659	-	(68.113)	-
-Juros sobre capital próprio		-	-	-	-	-	-	(41.773)	(41.773)
SALDO EM 31.12.2018	(Nota15 a)	**1.623.252**	**2.253**	**21.922**	**129.685**	**842.115**	**(680.619)**	**-**	**1.938.608**
MUTAÇÕES DO PERÍODO		**-**	**-**	**(404)**	**5.454**	**62.659**	**(37.395)**	**25.808**	**56.122**
SALDOS EM 31.12.2016		**1.623.252**	**2.253**	**23.539**	**121.006**	**735.992**	**(546.353)**	**-**	**1.959.689**
1. AJUSTE AO VALOR DE MERCADO TVM DERIVATIVOS		**-**	**-**	**-**	**-**	**-**	**16.697**	**-**	**16.697**
-Títulos Disponíveis para Venda		-	-	-	-	-	16.697	-	16.697
2. AJUSTE DE AVALIAÇÃO PATRIMONIAL - CVM 695		**-**	**-**	**-**	**-**	**-**	**(136.957)**	**-**	**(136.957)**
3. OUTROS EVENTOS	(Nota 15 c)	**-**	**-**	**(809)**	**-**	**-**	**-**	**809**	**-**
-Movimentação da Reserva de Reavaliação		-	-	(1.470)	-	-	-	1.470	-
Realização da Reserva		-	-	(1.470)	-	-	-	1.470	-
-Imposto e Contrib. s/ Realização da Reserva de Reavaliação		-	-	661	-	-	-	(661)	-
Realização da Reserva		-	-	661	-	-	-	(661)	-
4. LUCRO LÍQUIDO DO EXERCÍCIO	(Nota 15 e)	**-**	**-**	**-**	**-**	**-**	**-**	**64.507**	**64.507**
5.DESTINAÇÕES	(Nota 15 g)	**-**	**-**	**-**	**3.225**	**43.464**	**-**	**(65.316)**	**(18.627)**

BANCO DA AMAZÔNIA — PÁTRIA AMADA BRASIL GOVERNO FEDERAL

Av. Presidente Vargas, 800 - Belém (Pa) - Companhia Aberta - Carta Patente: 3.369/00001 - CNPJ: 04.902.979/0001-44

- Reservas		-	-	-	3.225	43.464	-	(46.689)	-
-Juros sobre capital próprio		-	-	-	-	-	-	(18.627)	(18.627)
SALDO EM 31.12.2017	(Nota 15 a)	**1.623.252**	**2.253**	**22.730**	**124.231**	**779.456**	**(666.613)**	**-**	**1.885.309**
MUTAÇÕES DO PERÍODO		**-**	**-**	**(809)**	**3.225**	**43.464**	**(120.260)**	**-**	**(74.380)**
SALDOS EM 31.12.2017		**1.623.252**	**2.253**	**22.730**	**124.231**	**779.456**	**(666.613)**	**-**	**1.885.309**
1. AJUSTE AO VLR.DE MERCADO TVM DERIVATIVOS		**-**	**-**	**-**	**-**	**-**	**(8.747)**	**-**	**(8.747)**
-Títulos Disponíveis para Venda		-	-	-	-	-	(8.747)	-	(8.747)
2. AJUSTE DE AVALIAÇÃO PATRIMONIAL - CVM 695		**-**	**-**	**-**	**-**	**-**	**(5.259)**	**-**	**(5.259)**
3. OUTROS EVENTOS	(Nota 15 c)	**-**	**-**	**(808)**	**-**	**-**	**-**	**808**	**-**
-Movimentação da Reserva de Reavaliação		-	-	(1.470)	-	-	-	1.470	-
Realização da Reserva		-	-	(1.470)	-	-	-	1.470	-
-Imposto e Contrib. s/ Realização da Reserva de Reavaliação		-	-	662	-	-	-	(662)	-
Realização da Reserva		-	-	662	-	-	-	(662)	-
4. LUCRO LÍQUIDO DO EXERCÍCIO	(Nota 15 e)	**-**	**-**	**-**	**-**	**-**	**-**	**109.078**	**109.078**
5. DESTINAÇÕES	(Nota 15 g)	**-**	**-**	**-**	**5.454**	**62.659**	**-**	**(109.886)**	**(41.773)**
- Reservas		-	-	-	5.454	62.659	-	(68.113)	-
-Juros sobre capital próprio		-	-	-	-	-	-	(41.773)	(41.773)
SALDO EM 31.12.2018	(Nota 15 a)	**1.623.252**	**2.253**	**21.922**	**129.685**	**842.115**	**(680.619)**	**-**	**1.938.608**
MUTAÇÕES DO PERÍODO		**-**	**-**	**(808)**	**5.454**	**62.659**	**(14.006)**	**-**	**53.299**

As Notas Explicativas são parte integrante das demonstrações financeiras.

NOTAS EXPLICATIVAS ÀS DEMONSTRAÇÕES FINANCEIRAS
em 31 de dezembro de 2018 e 2017
(Em milhares de Reais, exceto quanto indicado de outra forma)

ÍNDICE

Nota 1 - Contexto operacional
Nota 2 - Apresentação das Demonstrações Financeiras
Nota 3 - Resumo das principais práticas contábeis
Nota 4 - Caixa e equivalentes de caixa
Nota 5 - Aplicações interfinanceiras de liquidez
Nota 6 - Títulos e valores mobiliários
Nota 7 - Operações de crédito
Nota 8 - Outros créditos
Nota 9 - Ativo Permanente
Nota 10 - Depósitos e captações no mercado aberto
Nota 11 - Obrigações por empréstimos
Nota 12 - Obrigações por repasses
Nota 13 - Outras obrigações
Nota 14 - Provisões, Ativos e Passivos Contingentes e Obrigações Legais
Nota 15 - Patrimônio líquido
Nota 16 - Imposto de renda e contribuição social
Nota 17 - Desdobramento das contas de resultado
Nota 18 - Fundo de Investimentos da Amazônia (Finam)
Nota 19 - Fundo de Desenvolvimento da Amazônia (FDA)
Nota 20 - Fundo Constitucional de Financiamento do Norte (FNO)
Nota 21 - Fundo de Amparo ao Trabalhador (FAT)
Nota 22 - Fundo da Marinha Mercante (FMM)
Nota 23 - Fundos de Investimentos Financeiros
Nota 24 - Partes relacionadas
Nota 25 - Benefícios a empregados
Nota 26 - Remuneração paga aos empregados
Nota 27 - Processo de gerenciamento de riscos
Nota 28 - Análise de sensibilidade
Nota 29 - Demonstração do resultado abrangente
Nota 30 - Outras informações

1. Contexto operacional
O Banco da Amazônia S.A. (Banco) é uma instituição financeira organizada sob a forma de sociedade anônima de capital aberto e de economia mista e sua matriz está localizada à Avenida Presidente Vargas, nº 800, Belém, Pará, Brasil. Tem por objeto a prática de todas as operações bancárias ativas, passivas e acessórias, a prestação de serviços bancários, de intermediação e suprimento financeiro sob suas múltiplas formas e o exercício de quaisquer atividades facultadas às instituições integrantes do Sistema Financeiro Nacional.
Como um dos instrumentos do Governo Federal para promover e executar as políticas creditícias e financeiras, especialmente as voltadas para o desenvolvimento econômico e social da região amazônica, opera e administra o Fundo Constitucional de Financiamento do Norte - FNO (nota n° 20), o Fundo de Investimentos da Amazônia - Finam (nota n° 18) e é o agente operador do Fundo de Desenvolvimento da Amazônia - FDA (nota n° 19).

2. Apresentação das Demonstrações Financeiras
As demonstrações financeiras foram elaboradas de acordo com as di-

retrizes contábeis definidas pelas Leis nº 4.595/1964 (Lei do Sistema Financeiro Nacional) e nº 6.404/1976 (Lei das Sociedades por Ações), incluindo as alterações introduzidas pela Lei n°11.638/2007 e pela Lei n°11.941/2009, e, também, em observância às normas e instruções do Conselho Monetário Nacional (CMN), Banco Central do Brasil (Bacen) e Comissão de Valores Mobiliários (CVM), quando aplicável.
O Banco acompanha a emissão de pronunciamentos técnicos pelo Comitê de Pronunciamentos Contábeis (CPC), que são adotados a partir da aprovação pelos órgãos reguladores das companhias abertas e instituições financeiras, que tornam sua aplicação obrigatória. Estão observadas nas demonstrações contábeis do Banco as seguintes normas:

Resolução CMN nº 3.566/2008 - Redução ao Valor Recuperável de Ativos (CPC 01 R1);
Resolução CMN nº 3.604/2008 - Demonstração do Fluxo de Caixa (CPC 03 R2);
Deliberação CVM nº 557/2008 - Demonstração do Valor Adicionado (CPC 09);
Resolução CMN nº 3.750/2009 - Divulgação sobre Partes Relacionadas (CPC 05 R1);
Resolução CMN nº 3.823/2009 - Provisões, Passivos Contingentes e Ativos Contingentes (CPC 25);
Resolução CMN nº 3.973/2011 - Evento Subsequente (CPC 24);
Resolução CMN nº 3.989/2011 - Pagamento Baseado em Ações (CPC 10 R1);
Resolução CMN nº 4.007/2011 - Políticas Contábeis, Mudança Estimativa e Retificação Erro (CPC 23);
Resolução CMN nº 4.144/2012 - Pronunciamento Conceitual Básico (CPC 00 R1);
Resolução CMN nº 4.424/2015 - Benefícios a empregados (CPC 33 R1);
Resolução CMN n° 4.534/2016 - Ativo intangível (CPC 04 R1);
Resolução CMN n° 4.535/2016 - Ativo imobilizado de uso (CPC 27).

As Demonstrações Financeiras foram aprovadas pelo Conselho de Administração em 11 de março de 2019.

3. Resumo das principais práticas contábeis

a) Moeda funcional
As demonstrações financeiras estão apresentadas em reais, moeda funcional do Banco da Amazônia S.A. Os ativos e passivos indexados ao dólar são convertidos pelas taxas correntes e o resultado dessas operações pelas taxas do dólar de fechamento das operações.

b) Critérios de reconhecimento dos resultados
As receitas e despesas são apropriadas pelo regime de competência. As operações com taxas prefixadas são registradas pelo valor de resgate e as receitas e despesas correspondentes ao período futuro são apresentadas em contas redutoras dos respectivos ativos e passivos. As receitas e despesas de natureza financeira são contabilizadas pelo critério *pro rata die* e calculadas com base no método exponencial. As operações com taxas pós-fixadas ou indexadas a moedas estrangeiras são atualizadas até a data do balanço.
Os encargos com férias, licenças-prêmio e 13º salários são reconhecidos por competência mensal, segundo o período de aquisição, inclusive os encargos aplicáveis.

c) Caixa e equivalentes de caixa
Caixa e equivalentes de caixa são representados por disponibilidades em moeda nacional, moeda estrangeira e aplicações no mercado aberto, com prazo de vencimento igual ou inferior a 90 dias e apresentam risco sem expectativa de mudança significativa de valor e limites resgatáveis a qualquer momento (nota n° 4). Esses recursos são utilizados pelo Banco para gerenciamento de seus compromissos de curto prazo.

d) Aplicações interfinanceiras de liquidez
As operações compromissadas realizadas com acordo de livre movimentação são ajustadas pelo seu valor de mercado. As aplicações em depósitos interfinanceiros são registradas ao custo de aquisição, acrescidas dos rendimentos auferidos até a data das demonstrações financeiras, deduzidas de provisão para desvalorização, quando aplicável (nota n° 5).

e) Títulos e valores mobiliários
Os títulos e valores mobiliários, pertencentes à carteira própria do Banco, são registrados pelo valor efetivamente pago na aquisição, inclusive corretagens e emolumentos quando existentes. São classificados em função da intenção de permanência na carteira, na forma definida pela Circular Bacen n° 3.068/2001, e estão distribuídos em três categorias (nota n° 6):
Títulos para negociação: são os títulos adquiridos com a finalidade de serem ativos e frequentemente negociados, ajustados pelo valor de mercado em contrapartida ao resultado do período.
Títulos disponíveis para venda: são os títulos que poderão ser negociados a qualquer tempo, porém não são adquiridos com a finalidade de serem ativos e frequentemente negociados. São avaliados pelo valor de mercado, líquidos dos efeitos tributários, em contrapartida à conta ajuste de avaliação patrimonial do patrimônio líquido.
Títulos mantidos até o vencimento: são os títulos para os quais há a intenção e capacidade financeira de mantê-los em carteira até o vencimento. São avaliados pelo custo de aquisição, acrescidos dos rendimentos auferidos em contrapartida ao resultado do período.
A metodologia de ajuste a valor de mercado dos títulos e valores mobiliários foi estabelecida com observância a critérios consistentes e observáveis, que levam em consideração o preço médio de negociação na data da apuração ou, na falta desse, o valor de ajuste diário das operações de mercado futuro divulgados pela Anbima, B³ - Brasil Bolsa Balcão ou o valor líquido provável de realização obtido por meio de modelos de precificação, utilizando curvas de valores futuros de taxas de juros, taxas de câmbio, índice de preços e moedas, todas razoavelmente aderentes aos preços praticados.
Conforme determina o parágrafo único do artigo 7º da Circular Bacen nº 3.068/2001, os títulos e valores mobiliários classificados como títulos para negociação são apresentados no balanço patrimonial no ativo circulante independentemente de suas datas de vencimento.

f) Operações de crédito, adiantamentos sobre contrato de câmbio e outros créditos e provisão para créditos de liquidação duvidosa
As operações de crédito, adiantamentos sobre contratos de câmbio e outros créditos com características de concessão de crédito são classificados, para efeito de provisão para operações de crédito, de acordo com os parâmetros da Resolução CMN n° 2.682/1999, sendo os riscos das operações avaliados com base em critérios consistentes e observáveis, considerando a conjuntura econômica, a experiência passada, a capacidade de pagamento e liquidez do tomador do crédito e os riscos inerentes à operação, aos devedores e aos garantidores. As rendas a apropriar de créditos vencidos há mais de sessenta dias, independentemente de seu nível de risco, somente serão reconhecidas como receita quando efetivamente recebidas (nota nº 7).
As operações renegociadas são mantidas, no mínimo, no mesmo nível em que estavam classificadas. As renegociações de operações de crédito que haviam sido baixadas contra a provisão e que estavam em contas de compensação são classificadas como nível "H", e os eventuais ganhos provenientes da renegociação somente são reconhecidos como receita quando efetivamente recebidos.
As operações em atraso classificadas como nível "H" permanecem nessa classificação por seis meses, quando, então são baixadas contra a provisão existente e controladas em conta de compensação por, no mínimo, cinco anos.
A provisão para crédito de liquidação duvidosa é apurada em valor suficiente para cobrir prováveis perdas, conforme as normas e instruções do Bacen, associadas a avaliações procedidas pela Administração, na determinação dos riscos de crédito.
Risco de Crédito (FNO): De acordo com a Res. Bacen nº 4.512/2016 e Lei nº 10.177/2001, o valor que corresponde a 50% do risco das operações contratadas com recursos do FNO a partir de 01.12.1998 é calculado de acordo com as regras da Res. CMN nº 2.682/1999 e registrado no Banco em outras obrigações diversas a título de provisão para garantias financeiras prestadas – FNO Rural/Industrial (nota nº 13.c).

g) Despesas antecipadas
As despesas antecipadas se referem às aplicações de recursos em pagamentos antecipados, cujos benefícios ou prestação de serviço ao Banco ocorrerão durante os períodos seguintes. As despesas antecipadas são registradas ao custo e amortizadas à medida em que forem sendo realizadas.

h) Ativo permanente
No Permanente, os Investimentos e os Outros Imobilizados de Uso foram avaliados pelo custo de aquisição. Os Imóveis de Uso próprio são apresentados pelo valor de avaliação (Notas n° 9.a e b). No Intangível, foram contabilizados direitos de uso de sistemas implantados ou em fase de implantação e que fazem parte do projeto de excelência tecnológica do Banco.
O intangível, se houver evidência objetiva de imparidade, tem seus valores recuperáveis testados, no mínimo, semestralmente, ou quando há indicação de perda de valor, definidos conforme os testes realizados pelas áreas técnicas e/ou gestoras (nota n° 9.c).
A depreciação e a amortização são computadas pelo método linear com

base nas seguintes taxas anuais: para edificações, são aplicadas taxas variáveis de acordo com a vida útil prevista nos laudos de avaliação; 10% para móveis e utensílios, instalação e sistemas de comunicação e segurança; e 20% para veículos, equipamentos de processamento de dados e intangíveis.
A Reserva de Reavaliação é realizada proporcionalmente à depreciação ou baixa dos bens reavaliados e seu registro retificado por provisão para imposto de renda e contribuição social diferidos, segundo alíquotas vigentes, creditada na conta de Lucros ou Prejuízos Acumulados. Esse critério será mantido, atendendo, assim, as orientações emanadas do CMN, através da Resolução CMN n° 3.565/2008.

i) Redução ao valor recuperável de ativos (*impairment*)
Uma perda é reconhecida caso existam evidências claras de que os ativos estão avaliados por valor não recuperável. A partir do exercício de 2008, esse procedimento passou a ser realizado anualmente. Se houver indicação de desvalorização, com base em fontes internas e externas de informação, o Banco estima o valor recuperável do ativo, que é o maior entre: i) seu valor justo menos os custos para vendê-lo; e ii) o seu valor em uso.
Se o valor recuperável do ativo for menor que o seu valor contábil, o valor contábil é reduzido ao seu valor recuperável por meio de uma provisão para perda por imparidade, que é reconhecida na demonstração do resultado.

j) Depósitos e captações no mercado aberto
Os depósitos e captações no mercado aberto são demonstrados pelos valores das exigibilidades e consideram os encargos exigíveis até a data do balanço, reconhecidos em base *pro rata die* (nota n° 10).

k) Benefícios a empregados
Os benefícios pós-emprego concedidos pelo Banco correspondem à complementação de aposentadoria e auxílio-saúde, e são avaliados trimestralmente de acordo com os critérios estabelecidos no CPC 33 (R1) - Benefícios a Empregados, aprovado pela Deliberação CVM n.º 695/2012 e pela Resolução CMN n.º 4.424/2015 (nota n° 25).

l) Tributos
As provisões para o Imposto de Renda, Contribuição Social, PIS/Pasep e Cofins, constituídas às alíquotas a seguir discriminadas, consideraram as bases de cálculo previstas na legislação vigente para cada tributo (nota n° 16):

Imposto de renda	
Adicional de imposto de renda	15%
Contribuição social sobre o lucro - até agosto de 2015	10%
Contribuição social sobre o lucro - a partir de setembro de	15%
2015 (1)	20%
PIS/Pasep	0,65%
Cofins	4%
Imposto sobre Serviços de Qualquer Natureza – ISSQN	Até 5%

(1) A partir de janeiro de 2019, a alíquota voltará a ser de 15%.

Os ativos fiscais diferidos (créditos tributários) e os passivos fiscais diferidos são constituídos pela aplicação das alíquotas vigentes dos tributos sobre suas respectivas bases. Para constituição, manutenção e baixa dos ativos fiscais diferidos são observados os critérios estabelecidos pela Resolução CMN nº 3.059/2002, alterada pela Resolução CMN n.º 3.355/2006, e estão suportados por estudo de capacidade de realização (nota n° 16).

m) Provisões, Ativos e Passivos Contingentes e Obrigações Legais – fiscais e previdenciárias
Ativos e Passivos contingentes referem-se ao reconhecimento de direitos e obrigações potenciais decorrentes de eventos passados e cuja ocorrência depende de eventos futuros. O reconhecimento, a mensuração e a divulgação das provisões, ativos e passivos contingentes e obrigações legais são efetuados de acordo com os critérios definidos pelo CPC 25 - Provisões, Passivos Contingentes e Ativos Contingentes, pela Deliberação CVM nº 594/2009 e Resolução CMN nº 3.823/2009.
A provisão para riscos cíveis, fiscais e trabalhistas é registrada nas demonstrações financeiras quando baseada na opinião de assessores jurídicos e for considerado provável o risco de perda de uma ação judicial ou administrativa, com uma provável saída de recursos para a liquidação das obrigações e os montantes envolvidos forem mensuráveis com suficiente segurança, sendo quantificados quando da citação/notificação judicial e revisados mensalmente, da seguinte forma:
• Método massificado: processos relativos às causas consideradas semelhantes e usuais, cujo valor não seja considerado relevante, segundo parâmetro estatístico. Abrange os processos do tipo judicial de natureza cível ou trabalhista com valor provável de condenação, estimado pelos assessores jurídicos de até R$1.000.
• Método individualizado: processos relativos às causas consideradas não usuais ou cujo valor seja considerado relevante sob a avaliação de assessores jurídicos. Considera-se o valor indenizatório pretendido, o valor provável de condenação, classificação e grau de risco de perda da ação judicial (nota n° 14).
Os passivos contingentes, de mensuração individualizada, classificados como de perdas possíveis não são reconhecidos nas demonstrações contábeis, sendo divulgados em notas explicativas, e os classificados como remotos não requerem provisão e nem divulgação.
Obrigações legais, fiscais e previdenciárias decorrem de obrigações tributárias previstas na legislação, que independentemente da probabilidade de sucesso de processos judiciais, têm os seus montantes reconhecidos, quando aplicável, integralmente nas demonstrações financeiras (nota n° 13.a).
Os depósitos recursais em garantia são atualizados de acordo com a regulamentação vigente (nota n° 14.a).
As penhoras judiciais são baixadas da respectiva provisão e não são ativadas em face da remota possibilidade de recuperação (menos de 3%).

n) Outros Ativos e passivos
Os direitos e as obrigações pactuados com encargos financeiros pós-fixados são calculados *pro rata die*, de acordo com a variação dos respectivos indexadores e registrados a valor presente. Os direitos e as obrigações em moedas estrangeiras são ajustados às taxas cambiais ou índices oficiais da data do encerramento das demonstrações financeiras. Os contratados com encargos prefixados são registrados a valor futuro retificados por contas de "rendas a apropriar" ou "despesas a apropriar".

o) Demonstração do valor adicionado
O Banco elaborou a demonstração do valor adicionado (DVA) nos termos do pronunciamento técnico CPC 09 - Demonstração do Valor Adicionado, a qual é apresentada como parte integrante das demonstrações financeiras.

p) Eventos subsequentes
Evento subsequente ao período a que se referem as demonstrações financeiras é aquele evento, favorável ou desfavorável, que ocorre entre a data final do período e a data na qual é autorizada a emissão dessas informações. Dois tipos de eventos podem ser identificados:
1. os que evidenciam condições que já existiam na data final do período a que se referem as demonstrações financeiras;
2. os que são indicadores de condições que surgiram subsequentemente ao período contábil a que se referem as demonstrações financeiras.

Não houve evento subsequente relevante para as demonstrações financeiras encerradas em 31 de dezembro de 2018.

q) Uso de estimativas
A elaboração das demonstrações financeiras de acordo com as práticas contábeis adotadas no Brasil, aplicáveis às instituições financeiras, requer que a Administração use de julgamento na determinação e registro de estimativas contábeis, quando for o caso. Ativos e passivos significativos sujeitos a essas estimativas e premissas incluem, principalmente, o valor de mercado dos títulos e valores mobiliários, provisão para créditos de liquidação duvidosa, provisão para contingências e provisão para benefícios pós-emprego. A liquidação das transações envolvendo essas estimativas poderá resultar em valores diferentes dos estimados. A Administração do Banco revisa periodicamente essas estimativas e premissas.

r) Lucro por ação
A divulgação do lucro por ação é efetuada de acordo com os critérios definidos no CPC 41 - Resultado por Ação, aprovado pela Deliberação CVM nº 636/2010. O lucro do Banco é calculado dividindo-se o lucro líquido atribuível aos acionistas pelo número de ações ordinárias totais (nota n° 15.e). O Banco não tem opção, bônus de subscrição ou seus equivalentes que dão ao seu titular direito de adquirir ações.

BANCO DA AMAZÔNIA
PÁTRIA AMADA BRASIL GOVERNO FEDERAL
Av. Presidente Vargas, 800 - Belém (Pa) - Companhia Aberta - Carta Patente: 3.369/00001 - CNPJ: 04.902.979/0001-44

4. Caixa e equivalentes de caixa

	31.12.2018	31.12.2017
Disponibilidades	**49.231**	**43.291**
Disponibilidade em moeda nacional	45.913	39.945
Disponibilidade em moeda estrangeira	3.318	3.346
Aplicações interfinanceiras de liquidez (*)	**2.163.571**	**2.201.814**
Aplicações no mercado aberto	2.163.571	2.201.814
Total	**2.212.802**	**2.245.105**

(*) Referem-se às aplicações com vencimentos, na data da efetiva aplicação, iguais ou inferiores a 90 dias, sem expectativa de mudança significativa de valor e resgatáveis a qualquer momento.

5. Aplicações interfinanceiras de liquidez

	31.12.2018	31.12.2017
Aplicações no mercado aberto	**2.163.571**	**2.201.814**
Posição Bancada	**2.163.571**	**2.201.814**
Letras financeiras do Tesouro	289.995	345.799
Letras do Tesouro Nacional	99.999	150.000
Notas do Tesouro Nacional	1.773.577	1.706.015
Aplicações em depósitos interfinanceiros	**173.981**	**175.407**
Certificados de depósitos interfinanceiros	206.255	207.681
Provisão para perdas aplicações dep. interfinanceiros	(32.274)	(32.274)
Total	**2.337.552**	**2.377.221**
Circulante	**2.285.860**	**2.377.221**
Não circulante	**51.692**	**-**

A Provisão para perdas em aplicações em depósitos interfinanceiros, no valor de R$32.274 (R$32.274 em 31.12.2017), corresponde ao total aplicado junto ao extinto Banco Santos. A provisão foi constituída pelo valor integral em face da intervenção e liquidação.
As receitas com aplicações interfinanceiras de liquidez totalizaram, no exercício, R$161.422 (R$164.569 em 2017) e estão registradas como rendas de TVM.

6. Títulos e valores mobiliários
a) A carteira de títulos e valores mobiliários está distribuída da seguinte forma:

	31.12.2018	31.12.2017
Carteira própria - livres	**11.698.634**	**9.410.839**
Títulos Públicos	**9.811.159**	**7.962.672**
Letras Financeiras do Tesouro	8.978.006	6.921.147
Letras do Tesouro Nacional	99.233	92.746
Notas do Tesouro Nacional	544.627	724.960
Certificados Financeiros do Tesouro	189.293	223.819
Títulos Privados	**1.887.475**	**1.448.167**
Debêntures	643.257	398.038
Cotas de Fundos de Investimento-FIDC	39.761	40.197
Cotas de Fundos de Investimento-Renda Fixa	40.831	43.065
Cotas de Fundos de Investimento-FI REF	1.080	1.366
Letras Financeiras	1.162.546	965.501
Vinculados a operações compromissadas	**100.257**	**105.360**
Títulos Públicos	**100.257**	**105.360**

BANCO DA AMAZÔNIA

PÁTRIA AMADA BRASIL GOVERNO FEDERAL

Av. Presidente Vargas, 800 - Belém (Pa) - Companhia Aberta - Carta Patente: 3.369/00001 - CNPJ: 04.902.979/0001-44

Letras Financeiras do Tesouro	100.257	105.360
Vinculados à prestação de garantias	**31.202**	**29.000**
Títulos Públicos	**31.202**	**29.000**
Letras Financeiras do Tesouro	31.202	29.000
Total	**11.830.093**	**9.545.199**
Circulante	**1.228.121**	**519.520**
Não circulante	**10.601.972**	**9.025.679**

A composição da Carteira de TVM é resultante da política financeira adotada pelo Banco por meio de seu Comitê de Ativos e Passivos. A maior contribuição está representada pelos títulos públicos correspondendo a 84,0% do total da Carteira (84,8% em 31.12.2017).
Dos títulos relacionados à prestação de garantias, R$28.633 (R$26.902 em 31.12.2017) estão vinculados às câmaras de compensação, B³ - Brasil, Bolsa, Balcão e Câmara Interbancária de Pagamentos (CIP) e R$2.569 (R$2.098 em 31.12.2017) em garantia de processos judiciais.

Classificação dos títulos e valores mobiliários

a.1) Quanto ao vencimento

	Sem vencimento	Até 3 meses	3 a 12 meses	1 a 3 anos	3 a 5 anos	5 a 15 anos	Acima 15 anos	TOTAL
1-Títulos para negociação (1)	**-**	**-**	**-**	**-**	**318.278**	**-**	**-**	**318.278**
Títulos Públicos	**-**	**-**	**-**	**-**	**318.278**	**-**	**-**	**318.278**
Letras Financeiras do Tesouro	-	-	-	-	318.278	-	-	318.278
2-Títulos Disponíveis p/ Venda	**41.911**	**651.237**	**216.695**	**3.203.667**	**5.326.934**	**1.348.489**	**-**	**10.788.933**
Títulos Públicos	**-**	**159.986**	**49.246**	**2.579.900**	**4.838.800**	**1.273.526**	**-**	**8.901.458**
Letras Financeiras do Tesouro	-	109.999	-	2.579.900	4.838.800	1.262.488	-	8.791.187
Letras do Tesouro Nacional	-	49.987	49.246	-	-	-	-	99.233
Notas do Tesouro Nacional	-	-	-	-	-	11.038	-	11.038
Títulos Privados	**41.911**	**491.251**	**167.449**	**623.767**	**488.134**	**74.963**	**-**	**1.887.475**
Debêntures	-	-	12.709	108.946	488.134	**33.468**	-	643.257
Cotas de Fundos de Invest. - FIDC (2)	-	-	9.754	30.007	-	-	-	39.761
Cotas de Fundos de Invest. - Renda Fixa	40.831	-	-	-	-	-	-	40.831
Cotas de Fundos de Invest. - FI REF	1.080	-	-	-	-	-	-	1.080
Outros Títulos Privados - LFs	-	491.251	144. 986	484.814	-	41.495	-	1.162.546
3-Títulos Mantidos até o Vencimento	**-**	**-**	**-**	**15**	**189.293**	**270.518**	**263.056**	**722.882**
Títulos Públicos	**-**	**-**	**-**	**15**	**189.293**	**270.518**	**263.056**	**722.882**
Notas do Tesouro Nacional	-	-	-	15	-	270.518	263.056	533.589
Certificado Financeiro do Tesouro	-	-	-	-	189.293	-	-	189.293
Total 31.12.2018	**41.911**	**651.237**	**216.695**	**3.203.682**	**5.834.505**	**1.619.007**	**263.056**	**11.830.093**
Total 31.12.2017	-	87.799	132.581	2.978.242	3.687.792	2.146.906	511.879	9.545.199

(1) Para fins de publicação, os títulos denominados para negociação são apresentados apenas no ativo circulante, conforme parágrafo único do art. 7° da Circular Bacen n° 3.068/2001. (2) Valor líquido de provisão (nota n° 6.a.2).

a.2) Quanto aos ajustes

	31.12.2018			31.12.2017		
	Custo	Mercado	Marcação	Custo	Mercado	Marcação
Para negociação	**317.959**	**318.278**	**319**	**298.672**	**299.140**	**468**
Letras Financeiras do Tesouro	317.959	318.278	319	298.672	299.140	468
Disponíveis para venda	**10.781.236**	**10.789.191**	**7.955**	**8.467.105**	**8.489.639**	**22.534**
Letras Financeiras do Tesouro	8.787.768	8.791.186	3.418	6.751.036	6.756.367	5.330
Letras do Tesouro Nacional	98.798	99.233	435	88.575	92.746	4.172
Notas do Tesouro Nacional	10.497	10.940	443	179.449	192.003	12.554
Debêntures	639.598	643.257	3.659	397.560	398.038	478
Cotas Fundos Invest. - FIDC	40.118	40.118	-	40.553	40.553	-
Cotas Fundos Invest. – R. Fixa	40.831	40.831	-	43.065	43.065	-
Cotas Fundos Invest. - FI REF	1.080	1.080	-	1.366	1.366	-
Outros Títulos Privados - LF	1.162.546	1.162.546	-	965.501	965.501	-
Mantidos até o vencimento	**713.779**	**-**	**-**	**728.810**	**-**	**-**
Notas do Tesouro Nacional	524.487	-	-	504.991	-	-
Certificados Fin. do Tesouro	189.293	-	-	223.819	-	-

BANCO DA AMAZÔNIA
PÁTRIA AMADA BRASIL GOVERNO FEDERAL

Av. Presidente Vargas, 800 - Belém (Pa) - Companhia Aberta - Carta Patente: 3.369/00001 - CNPJ: 04.902.979/0001-44

Do total aplicado em Fundos de Investimentos em Direitos Creditórios (FIDC), há o montante de R$15 aplicado no fundo administrado pelo Banco BVA (R$443 em 31.12.2017), para o qual foi constituída uma provisão sobre 50% do valor do custo do título na época da aquisição no montante de R$357 (R$357 em 31.12.2017) para eventual perda que possa ocorrer devido à intervenção do Banco Central no administrador do Fundo, apesar de não existirem atrasos nos vencimentos dos juros.
Para fins contábeis, os títulos mantidos até o vencimento estão registrados à curva. Caso fossem marcados a mercado, teriam um ajuste positivo de R$64.548 (ajuste positivo de R$94.848 em 31.12.2017), **segregados em**:
CFTs: o montante de R$181.482 (R$214.584 em 31.12.2017) foi recebido pelo Banco no Programa de Fortalecimento das Instituições Financeiras Federais instituído pela Medida Provisória n° 2.196, de 28 de junho de 2001, que contemplou a permuta por títulos dos créditos existentes junto à União dos financiamentos celebrados ao amparo da Lei n° 8.727, de 5 de novembro de 1993. Caso estivessem marcadas a mercado apresentariam uma valorização de R$6.078 (valorização de R$57.708 em 31.12.2017). Quanto às demais CFT's, no montante de R$7.811 (R$9.235 em 31.12.2017), pertencentes à carteira própria do Banco, caso estivessem marcadas a mercado apresentariam uma valorização de R$262 (valorização de R$2.484 em 31.12.2017).

NTNs: Caso estivessem marcadas a mercado apresentariam uma valorização de R$58.208 (R$34.656 em 31.12.2017).
No período, não houve reclassificação entre categorias nos títulos e valores mobiliários.

a.3) Marcação a mercado (títulos disponíveis para venda)
Os ganhos e perdas não realizados no período relativos a títulos e valores mobiliários classificados na categoria disponíveis para venda, estão abaixo apresentados:

	31.12.2018	31.12.2017
Desvalorização	(213.333)	(187.726)
Valorização	221.288	210.260
Total	**7.955**	**22.534**

a.4) Resultado de Operações com Títulos e Valores Mobiliários

	2º semestre 2018	Exercício 2018	Exercício 2017
Aplicações Interfinanceiras de Liquidez	82.164	161.422	164.569
Títulos de Renda Fixa	369.404	713.963	788.481
Aplicações em Fundos de Investimentos	2.048	3.400	4.015
Lucros com Títulos de Renda Fixa	1.752	3.147	955
Desvalorização de Títulos Livres	-	-	329
Prejuízo com Títulos de Renda Fixa	-	(698)	(191)
Ajuste ao Valor de Mercado	21	(149)	783
Total	**455.389**	**881.085**	**958.941**

7.Operações de crédito
As operações de crédito e outros créditos, classificadas de acordo com a Resolução CMN n° 2.682/1999 estão compostas da seguinte forma:

	31.12.2018			31.12.2017		
Operações de crédito	**A vencer**	**Vencidas**	**Total**	**A vencer**	**Vencidas**	**Total**
Empréstimos	748.181	49.813	797.994	947.143	74.665	1.021.808
Direitos cred. descontados	29.853	1.327	31.180	25.270	1.943	27.213
Financiamentos	1.006,693	41.582	1.048.275	1.007.856	47.382	1.055.238
Financiamentos rurais	1.009.625	45.340	1.054.965	958.262	52.700	1.010.962
Subtotal	**2.794.352**	**138.062**	**2.932.414**	**2.938.531**	**176.690**	**3.115.221**
Outros créditos	**-**	**-**	**-**	**79**	**-**	**79**
Diversos	**-**	**-**	**-**	79	**-**	79
Subtotal	**2.794.352**	**138.062**	**2.932.414**	**2.938.610**	**176.690**	**3.115.300**
Adiant. s/ contrato câmbio	**45.896**	**2.761**	**48.657**	**46.546**	**5.644**	**52.190**
Total da carteira	**2.840.248**	**140.823**	**2.981.071**	**2.985.156**	**182.334**	**3.167.490**
(Provisões)						
(Operações de crédito)	(143.702)	(95.715)	(239.417)	(125.978)	(88.578)	(214.556)
(Outros créditos)	-	-	-	(1)		(1)
(Câmbio)	(461)	(83)	(544)	(217)	(1.693)	(1.910)
Total das provisões	**(144.163)**	**(95.798)**	**(239.961)**	**(126.196)**	**(90.271)**	**(216.467)**
Total líquido	**2.696.085**	**45.025**	**2.741.110**	**2.858.960**	**92.063**	**2.951.023**

a) Quanto aos setores de atividade econômica, a carteira está assim apresentada:

	31.12.2018	31.12.2017
Setor Público	**66.858**	**322.690**
Administração direta	16.223	31.331
Administração indireta	-	135.215
Atividades empresariais	50.635	156.144
Setor Privado	**2.914.213**	**2.844.800**
Rural	1.120.183	1.011.076
Indústria	814.511	637.462
Comércio	490.896	708.824
Pessoas físicas	219.477	230.653
Serviços	267.261	256.730
Intermediários financeiros	1.885	55
Total da carteira	**2.981.071**	**3.167.490**

BANCO DA AMAZÔNIA — PÁTRIA AMADA BRASIL GOVERNO FEDERAL

Av. Presidente Vargas, 800 - Belém (Pa) - Companhia Aberta - Carta Patente: 3.369/00001 - CNPJ: 04.902.979/0001-44

b) Concentração dos principais devedores:

	31.12.2018	% Carteira	31.12.2017	% Carteira
10 maiores devedores	987.613	33,1	1.169.604	36,9
50 maiores devedores	601.071	20,2	698.056	22,1
100 maiores devedores	273.440	9,2	237.759	7,5
Demais devedores	1.118.947	37,5	1.062.071	33,5
Total	**2.981.071**	**100,0**	**3.167.490**	**100,0**

Estes créditos apresentam o perfil especificado a seguir e são classificados de acordo com o critério de vencimento de parcelas, os valores de outros créditos não são considerados no quadro:

c) Operações a vencer

	Até 30 dias	31 - 60 dias	61 - 90 dias	91 - 180 dias	181 - 360 dias	acima de 360 dias	Total da carteira
AA	3.414	7.787	3.247	30.700	55.455	155.939	256.542
A	36.529	43.585	23.219	188.707	247.120	499.178	1.038.338
B	16.172	20.365	81.146	105.594	130.780	454.226	808.283
C	11.358	30.549	23.217	24.697	78.920	304.213	472.954
D	1.994	2.342	3.592	4.385	6.351	18.800	37.464
E	8.276	1.936	1.769	5.079	6.302	126.660	150.022
F	365	352	168	448	1.151	4.552	7.036
G	120	835	151	423	4.941	10.795	17.265
H	2.128	821	417	3.237	2.662	43.079	52.344
Total 31.12.2018	**80.356**	**108.572**	**136.926**	**363.270**	**533.682**	**1.617.442**	**2.840.248**
Total 31.12.2017	**1.095.356**	**387.229**	**78.582**	**483.232**	**613.489**	**327.268**	**2.985.156**

d) Operações vencidas

	Até 30 dias	31 - 60 dias	61 - 90 dias	91 - 180 dias	181 - 360 dias	acima de 360 dias	Total da carteira
B	1.052	164	128	350	830	864	3.388
C	4.481	3.996	540	976	2.207	5.110	17.310
D	1.472	2.073	2.171	1.942	2.925	4.477	15.060
E	798	704	530	1.963	1.736	2.954	8.685
F	374	409	428	1.565	1.296	2.370	6.442
G	477	416	454	1.555	1.250	2.600	6.752
H	3.879	5.679	3.340	16.909	25.368	28.011	83.186
Total 31.12.2018	**12.533**	**13.441**	**7.591**	**25.260**	**35.612**	**46.386**	**140.823**
Total 31.12.2017	**29.862**	**21.293**	**13.584**	**56.841**	**49.882**	**10.872**	**182.334**

e) Composição das operações de crédito e da provisão para créditos de liquidação duvidosa

A classificação da carteira de operações de crédito e outros créditos e a provisão para operações de crédito, estão demonstradas nos nove níveis de risco, conforme a seguir:

31.12.2018	AA	A	B	C	D	E	F	G	H	TOTAL
Setor privado	**240.435**	**1.038.339**	**761.036**	**490.265**	**52.524**	**158.708**	**13.360**	**24.015**	**135.531**	**2.914.213**
Rural	79.582	625.009	199.506	114.937	28.261	8.933	7.077	17.671	39.206	1.120.183
Indústria	116.637	62.168	258.630	235.609	1.895	124.796	1.046	21	13.709	814.511
Comércio	11.835	131.292	164.023	84.688	14.152	17.954	2.195	4.471	60.286	490.896
Pessoas físicas	2.598	106.303	36.788	47.278	7.642	6.794	1.745	1.676	8.654	219.447
Serviços	29.783	113.567	100.204	7.753	574	231	1.297	176	13.676	267.261
Intermediários financeiros	0	0	1.885	0	0	0	0	0	0	1.885
Setor público	**16.106**	**0**	**50.634**	**0**	**0**	**0**	**118**	**0**	**0**	**66.858**
Total da carteira	**256.541**	**1.038.339**	**811.670**	**490.265**	**52.524**	**158.708**	**13.478**	**24.015**	**135.531**	**2.981.071**
Percentual requerido	0	0,5	1	3	10	30	50	70	100	
Prov. requerida/constituída	0	(5.192)	(8.117)	(14.708)	(5.252)	(47.614)	(6.739)	(16.811)	(135.530)	(239.961)
31.12.2017										
Total da carteira	**517**	**1.131.667**	**1.020.227**	**136.916**	**47.054**	**149.044**	**17.365**	**32.710**	**115.502**	**3.167.490**
Prov. requerida/constituída	-	(5.658)	(10.202)	(4.107)	(4.705)	(44.713)	(8.683)	(22.897)	(115.502)	(216.467)

A Resolução CMN nº 2.682/1999, em seu art. 6º, determina o nível mínimo de provisão que as Instituições Financeiras (IF) devem constituir para fazer frente a prováveis perdas decorrentes do não cumprimento das obrigações financeiras por parte do tomador do crédito.

f) Movimentação da provisão para crédito de liquidação duvidosa

A provisão para operações de crédito e outros créditos apresentou a seguinte movimentação:

	Exercício/2018	Exercício/2017
Saldo no início do período	(216.467)	(202.205)
Provisões constituídas	(138.384)	(220.102)
Valores baixados para prejuízo	114.885	205.791
Reversões	5	49
Saldo no final do período	**(239.961)**	**(216.467)**

O saldo acumulado de operações de crédito baixado, controlado em conta de compensação, corresponde a R$1.209.558 (R$1.132.202 em 31.12.2017). A recuperação de créditos baixados como prejuízo totalizou R$49.023 (R$22.417 em 2017).

g) Receitas de Operações de Crédito

	2° semestre/2018	Exercício/2018	Exercício/2017
Empréstimos	69.960	139.094	198.840
Direitos creditórios descontados	3.857	7.183	8.376
Financiamentos	56.104	134.994	140.616
Financiamentos rurais	44.125	86.362	85.375
Recuperação de créditos baixados como prejuízo	35.636	49.023	22.417
Total	**209.681**	**416.655**	**455.624**

h) Operações Renegociadas e Recuperadas

	2º semestre/2018	Exercício /2018	Exercício /2017
Renegociadas (*)	**302.053**	**497.626**	**424.283**
Carteira Comercial	14.364	149.751	61.813
Carteira de Fomento	287.689	347.875	362.470
Recuperadas	**35.636**	**49.023**	**22.417**
Carteira Comercial	15.128	23.556	13.164
Carteira de Fomento	14.916	19.096	8.857
Câmbio	72	72	396
Outros - FNO	5.520	6.299	-

(*) Representa o saldo renegociado, no período, das operações de crédito.

8. Outros créditos

Os Outros créditos estão formados pelos valores demonstrados a seguir:

	31.12.2018	31.12.2017
Carteira de câmbio	51.643	53.563
Rendas a receber	78.584	71.665
Diversos	1.307.330	1.360.525
Crédito tributário (nota n° 16.c)	1.219.860	1.237.061
Títulos e créditos a receber	452	23.025
Capaf	107.769	175.741
(-) Provisão ativos atuariais - Capaf	(107.769)	(175.741)
Contrato TI	-	21.705
Outros	452	1.319
Remuneração OGU	417	1.284
Diversos	35	35
Devedores por compra de valores e bens	-	79
Devedores por depósito em garantia (nota n° 14.a)	49.470	44.167
Devedores para apuração de responsabilidades	17.702	13.100
(-) Provisão para apuração de responsabilidades	(17.702)	-
Impostos e contribuições a compensar	238	70
Pagamentos a ressarcir	14 .848	15.084
Bônus de adimplência OGU/STN/FAT	3.846	1.931
Saque a ressarcir rede compartilhada	970	575
Equalizacão - STN/FDA	1.719	2.089
Suprimento 24 Horas	5.387	5.012
Rebates	1.839	1.839
Tributos federais recolhidos a compensar	13	1.333
Antecipação de PLR	-	1.186
Outros pagamentos	1.074	1.119
Devedores diversos	21.499	27.082
Adiantamentos para pagamentos	47	25
Adiantamentos e antecipações salariais	916	832
Provisão para outros créditos	(544)	(1.911)
Total	**1.437.013**	**1.483.842**

Circulante	**405.389**	**390.063**
Não circulante	**1.031.624**	**1.093.779**

De acordo com o termo aditivo de instrumento particular, celebrado em 22 de dezembro de 2005, o Banco possui registrado na rubrica "Outros Créditos", o montante de R$107.769 (R$175.741 em 31.12.2017), decorrente de aportes efetuados a maior para o Plano de Benefício Misto e ações judiciais que o Banco vem honrando, que serão utilizados no equacionamento do déficit atuarial originado pelo Plano de Benefício Definido. Em razão da incerteza quanto à realização, foi constituída provisão total desse ativo. No exercício de 2018, após avaliação jurídico-contábil, corroborada por decisão da Diretoria Executiva, houve a baixa de R$67.972 desses ativos, considerando a impossibilidade de recebimento dos créditos adimplidos compulsoriamente pelo Banco.

O valor registrado na conta Títulos e Créditos a Receber - Tecnologia (R$21.705 em 31.12.2017), correspondia ao compromisso assumido por empresa prestadora de serviços de TI, conforme contrato "Termo de acordo, composição e ajuste". Em razão da incerteza quanto ao recebimento vinha sendo mantida provisão classificada como passivo contingente. No exercício de 2018, para melhor adequação contábil, essa provisão foi reclassificada para uma conta redutora desse ativo. Após avaliação jurídica do processo de arbitragem do qual participam Banco da Amazônia S.A. e Empresa, foi apontado que o valor do Ativo em questão não mais representa de forma fidedigna a posição do Banco no processo. Por não ser possível mensurá-lo de forma assertiva, o Ativo bem como sua conta retificadora, foram baixados.

O saldo de Devedores para apuração de responsabilidades, no valor de R$17.702 (R$13.100 em 31.12.2017), corresponde ao registro de valores provenientes de fraudes internas e externas, falhas humanas e de sistemas operacionais. Em razão da incerteza de recebimento, o Banco adota como política o provisionamento integral dessas ocorrências que estavam classificadas no passivo contingente. Neste período, para melhor adequação contábil, essa provisão foi reclassificada para conta redutora desses ativos, anteriormente registrada na conta passiva de outras obrigações.

BANCO DA AMAZÔNIA

PÁTRIA AMADA BRASIL GOVERNO FEDERAL

Av. Presidente Vargas, 800 - Belém (Pa) - Companhia Aberta - Carta Patente: 3.369/00001 - CNPJ: 04.902.979/0001-44

9. Ativo Permanente

	31.12.2018	31.12.2017
a) Investimentos	1.456	1.456
Incentivos fiscais	(1.358)	(1.358)
(-) Provisão p/ perdas em invest. p/ inc. fiscais	126	126
Títulos patrimoniais	43	43
Outros	**267**	**267**
Total		
b) Imobilizado de uso	**63.174**	**62.466**
Imóveis de uso	2.664	2.664
Terrenos	60.510	59.802
Edificações	**48.029**	**48.029**
Reavaliações de Imóveis de uso	13.095	13.095
Reavaliações de terrenos	34.934	34.934
Reavaliações de edificações	**191.787**	**198.924**
Outras imobilizações de uso	956	2.894
Móveis e equipamentos em estoque	17.300	34.064
Imobilizações em curso	61.815	63.669
Instalações, móveis e equipamentos de uso	8.634	7.797
Instalações	53.181	55.872
Móveis e equipamentos de uso	111.716	98.297
Outras	2.850	1.596
Sistema de comunicação	99.873	89.665
Sistema de processamento de dados	8.513	6.556
Sistema de segurança	480	480
Sistema de transporte	**(150.820)**	**(143.743)**
(-) Depreciações acumuladas	**152.170**	**165.676**
Total		
c) Intangível [1]	346.514	299.875
Software desenvolvido e em desenvolvimento	**(152.159)**	**(125.164)**
(-) Amortização Acumulada	**194.355**	**174.711**
Total		
Total permanente	**346.792**	**340.654**

[1] Estão registrados nesse grupamento licenças de uso e software desenvolvido e em desenvolvimento que são parte do Projeto Excelência Tecnológica (PET) do Banco, bem como novas aquisições e desenvolvimentos de outros softwares, enquadrados nas definições da Lei nº 11.638/2007, e da Resolução do CMN nº 4534/2016.

A Administração entende que não há evidências de que esses bens estejam registrados contabilmente por um valor superior àquele passível de ser recuperado por uso ou por venda.
A movimentação do Ativo permanente no período está demonstrada abaixo:

	Saldos em 31.12.3017	Adições (Inversões)	Baixas (Alienação)	Depreciação/ Amortização	Saldos em 31.12.2018
Investimentos	267	-	-	-	267
Imobilizado de uso	165.676	10.832	(1.027)	(23.311)	152.170
Intangível	174.711	47.485	(846)	(26.995)	194.355
Total	**340.654**	**58.317**	**(1.873)**	**(50.308)**	**346.792**

A Resolução CMN n° 2.669/1999 estabeleceu o limite de 50% do Patrimônio de Referência ajustado, a partir de dezembro/2002, para o índice de imobilização. O Banco encontra-se enquadrado, conforme demonstrado a seguir:

	31.12.2018	31.12.2017
Limite para Imobilização	1.235.404	1.256.445
(-) Situação	(152.311)	(254.262)
Margem	1.083.693	1.002.183
Índice de imobilização	6,2%	10,1%

Com a vigência da Resolução CMN n° 4.192/2013, foi procedida a revisão quanto à apuração do limite para imobilização, a partir de fevereiro de 2014, deixando de ser considerados, na base de cálculo, os ativos intangíveis relativos à prestação de serviços registrados até 31.12.2009.

10. Depósitos e captações no mercado aberto

a) Os depósitos estão distribuídos conforme a seguir:

	Até 3 meses	03 a 12 meses	Acima de 12 meses	Total em 31.12.2018	Total em 31.12.2017
À Vista	892.977	-	-	892.977	704.225
Poupança	574.052	-	-	574.052	518.266
Interfinanceiros	11.342	25.642	-	36.984	22.631
A Prazo	1.599.786	409.364	637.946	2.647.096	2.313.706
A prazo	318.884	407.947	635.971	1.362.802	1.277.028
Judiciais com remuneração	72.705	-	-	72.705	68.241
Especiais com remuneração	1.208.197	1.417	1.975	1.211.589	968.437
Sudam [1]	782.352	-	-	782.352	561.682
Finam	423.125	-	-	423.125	395.355
FAT (nota n° 21)	2.339	1.417	1.975	5.731	10.672
Outros	381	-	-	381	728
Total	**3.078.157**	**435.006**	**637.946**	**4.151.109**	**3.558.828**
Circulante				**3.513.163**	**3.214.441**
Não circulante				**637.946**	**344.387**

[1] Trata-se de benefício fiscal, instituído pelo Governo Federal, que permite as empresas beneficiárias depositarem no Banco da Amazônia S.A o valor da parcela correspondente a 30% do IR devido, calculado sobre o lucro da exploração, acrescido de outra parcela de recursos próprios, relativa 50% dos 30% do IRPJ devido. Os depósitos do incentivo, inclusive recursos próprios, serão feitos nas datas de pagamento do imposto, nos prazos indicados de acordo com o parágrafo 1º, do art. 115 da IN RFB nº 267, de 23 de dezembro de 2002.

b) As captações no mercado aberto, pertencentes à carteira própria do Banco, registrou o volume de R$100.024 (R$105.001 em 31.12.2017), foram negociadas ao longo do período a uma taxa média anualizada de 6,5% (10,1% em 31.12.2017) e estavam lastreadas por títulos do Governo Federal (LFT), sendo suas operações efetuadas no curto prazo.

c) Despesas de captações no mercado

	2º Semestre/2018	Exercício/2018	Exercício/2017
Despesas de captações c/ depósitos	**(103.437)**	**(201.761)**	**(254.027)**
A prazo	(39.839)	(78.900)	(114.637)
Poupança	(13.234)	(27.041)	(31.541)
Especiais	(38.887)	(70.662)	(62.985)
Interfinanceiros	(444)	(833)	(2.300)
Letras de Crédito do Agronegócio (LCA)	(6.806)	(15.645)	(33.696)
Judiciais	(2.402)	(4.475)	(4.549)
Fundo Garantidor de Créditos	(1.825)	(4.204)	(4.319)
Desp. de captações mercado abertos	**(3.439)**	**(6.740)**	**(13.720)**
Carteira própria	(3.439)	(6.740)	(13.720)
Total	**(106.876)**	**(208.500)**	**(267.747)**

A Letra de Crédito do Agronegócio (LCA) é uma modalidade de aplicação financeira que tem os valores remunerados mediante ofertas de taxas prefixadas ou flutuantes, disponibilizada aos clientes do Banco desde março de 2015.

11. Obrigações por empréstimos

Os empréstimos tomados no exterior, cujo montante em 31 de dezembro de 2018 é de R$52.158 (R$53.974 em 31.12.2017), com vencimento no curto prazo, referem-se, basicamente, à captação de recursos para financiamento à exportação, sobre os quais incidem encargos fixos à taxa média de 3,9% a.a. (3,6% a.a. em 31.12.2017) e variação cambial da moeda a que estão vinculados (dólares norte-americanos), com vencimento em até 12 meses, e cartas de crédito de importação que são registradas à taxa do dia e reajustadas pela variação cambial no final do mês.

12. Obrigações por repasses

a) Obrigações por repasses do país - Instituições oficiais

Estão representadas por financiamentos e repasses oriundos de órgãos governamentais, tais como: Agência Especial de Financiamento Industrial (Finame), Banco Nacional de Desenvolvimento Econômico e Social (BNDES), Secretaria do Tesouro Nacional (STN), Financiadora de Estudos e Projetos (Finep) e outros, com prazo de liquidação e encargos financeiros médios assim especificados:

	31.12.2018			31.12.2017		
	Taxa % a.a.	Prazo (ano)	Valores	Taxa % a.a.	Prazo (ano)	Valores
BNDES Finem	2,1	8,9	29.376	2,2	8,72	33.497
BNDES Industrial	7,0	18,2	243.332	7	18,01	258.915
BNDES Rural	4,3	7,0	234.256	4,4	7,25	174.526
BNDES Comércio	5,0	11,3	93.749	4,5	10,73	85.141
BNDES Serviços	6,8	9,3	13.096	6,8	9,29	14.868
Finep	1,5	9,0	589	1,5	9,71	998
Finame Industrial	2,2	4,8	25.622	2,2	5,5	32.131
Finame Rural	3,1	5,5	68.185	2,7	5,91	78.042
Finame Comércio	4,2	5,6	11.050	3,5	6,19	10.598
Finame Serviços	2,2	3,4	32.074	2,2	4,03	50.410
STN OGU	1,1	2,9	26.999	1,3	1,01	28.186
STN - Securitisada	-	-	-	-	-	214
Total			**778.328**	**-**	**-**	**767.526**
Circulante			**128.123**			**118.784**
Não circulante			**650.205**			**648.742**

BANCO DA AMAZÔNIA

PÁTRIA AMADA BRASIL GOVERNO FEDERAL

Av. Presidente Vargas, 800 - Belém (Pa) - Companhia Aberta - Carta Patente: 3.369/00001 - CNPJ: 04.902.979/0001-44

As garantias contratuais podem ser reais, avais, fianças e outras, dependendo da natureza das operações. As garantias contratuais foram divulgadas na nota n° 30.
As operações com recursos de repasses apresentam a seguinte classificação por prazo de vencimento e recursos:

	Até 30 dias	31 a 90 dias	91 a 180 dias	181 a 365 dias	1 a 2 anos	3 a 5 anos	5 a 15 anos	Total
BNDES Finem	374	571	857	1.713	6.851	6.647	12.363	29.376
BNDES Industrial	2.382	3.091	1.545	12.218	36.217	35.438	152.441	243.332
BNDES Rural	0	3.090	0	16.039	123.554	74.198	17.375	234.256
BNDES Comercio	1.324	3.547	1.281	11.487	31.780	17.282	27.048	93.749
BNDES Serviços	242	416	208	1.663	4.989	4.951	627	13.096
Finep	7	11	17	34	137	137	246	589
Finame Industrial	569	1.180	1.681	3.192	11.438	6.407	1.155	25.622
Finame Rural	417	2.544	41	8.256	30	0	56.897	68.185
Finame Comércio	171	399	522	1.090	4.020	3.541	1.307	11.050
Finame Serviços	1.456	3.462	4.841	9.756	7.541	4.210	808	32.074
STN OGU	25.858	135	222	214	560	5	5	26.999
Total 31.12.2018	**32.800**	**18.446**	**11.215**	**65.662**	**227.117**	**152.816**	**270.272**	**778.328**
Total 31.12.2017	32.540	16.772	12.252	57.219	203.675	138.739	306.329	767.526

b) Despesas de Obrigações para empréstimos e Repasses

	2º semestre/2018	Exercício/2018	Exercício/2017
Tesouro Nacional	(56.292)	(122.723)	(35.985)
BNDES	(21.763)	(39.296)	(34.858)
Finame	(2.025)	(4.210)	(5.012)
Finep	(12)	(27)	(45)
Com banqueiros no exterior	(2.807)	(12.404)	(8.096)
Repasses do exterior	(1)	(1)	(2)
Total	**(82.900)**	**(178.661)**	**(83.998)**

Como agente financeiro do Programa Nacional de Fortalecimento da Agricultura Familiar (Pronaf), o Banco possui registrado no Orçamento Geral da União (OGU), o montante de R$26.999 (R$28.186 em 31.12.2017).
No exercício, foram repassados pelo Tesouro R$700 (R$897 em 2017). Esses recursos são remunerados, enquanto disponíveis, pela taxa média Selic e são recolhidos ao Tesouro Nacional no último dia útil de cada decêndio, sendo a base de cálculo os saldos diários dos depósitos existentes no decêndio imediatamente anterior. No período, foi recolhido ao Tesouro Nacional R$245 (R$286 em 2017) e registrado como taxa de administração dos recursos do OGU o valor de R$1.923 (R$1.698 em 2017).

13. Outras obrigações
As Outras obrigações estão formadas pelos valores demonstrados abaixo:

	31.12.2018	31.12.2017
Cobrança e Arrecadação	1.766	1.946
Câmbio	258	143
Sociais e estatutárias	54.686	23.913
Fiscais e previdenciárias (nota n° 13.a)	48.916	227.664
Fundos financeiro e de desenvolvimento (nota n° 13.b)	6.926.757	5.284.069
Diversas (nota n° 13.c)	2.499.071	2.562.389
Passivos atuariais (nota n° 13.d)	1.077.899	1.003.227
IECP (nota n° 13.e)	1.056.265	1.034.214
Total	**11.665.618**	**10.137.565**
Circulante	**7.655.133**	**6.073.341**
Não circulante	**4.010.485**	**4.064.224**

Os itens mais relevantes que compõem o grupo de outras obrigações estão a seguir demonstrados:

a) Fiscais e previdenciárias

	31.12.2018	31.12.2017
Provisão p/ impostos e contribuições s/ lucros	12.419	182.112
Impostos e contribuições a recolher	27.304	29.835
Provisão p/ impostos e contribuições diferidos	9.192	15.117
Total	**48.916**	**227.664**
Circulante	**27.966**	**30.496**
Não circulante	**20.950**	**197.168**

b) Fundos financeiros e de desenvolvimento

	31.12.2018	31.12.2017
Constitucional de Financiamento do Norte (FNO)[1] (nota n° 20)	6.618.193	4.971.889
Marinha Mercante (FMM) (nota n° 22)	203.232	186.640
Fundo de DesenvoMmento da Amazônia (FDA) (nota n° 19)	105.252	125.462
Outros	78	78
Total	**6.926.756**	**5.284.069**
Circulante	**6.735.904**	**5.108.783**
Não circulante	**190.853**	**175.286**

[1] Os saldos diários das disponibilidades do FNO são remunerados com base na taxa extramercado divulgada pelo Bacen (nota n° 20), não apresentando vencimento.

c) Diversas

	31.12.2018	31.12.2017
Cheques Administrativos	**6.485**	**1.467**
Obrigações por Aquisição de Bens e Direitos	**54.613**	**70.075**
Obrigações por convênios oficiais	**5.023**	**4.012**
Obrigações por prestação de serviços	**11**	**11**
Provisão para pagamentos a efetuar	**83.013**	**80.658**
Provisão para demandas judiciais	**937.679**	**943.339**
Ações trabalhistas (indenizações) (nota nº14.f)	123.952	82.347
Ações cíveis (nota 14.f)	76.944	67.200
Ações fiscais (nota 14.f)	8.886	1.131
Contratos onerosos - Planos Saldados (nota n°25.b)	692.187	722.081
Plano BD	571.987	593.536
Plano Misto	120.200	128.545
Outras contingências (nota n° 14.f)	35.710	70.580
Provisão para apuração responsabilidades (nota n° 8)	-	13.100
Provisão Contrato TI (nota n° 8)	-	21.699
Desvalorização de bens	349	349
Ações trabalhistas (Capaf)	35.361	35.432
Provisão para garantias financeiras prestadas	**1.372.989**	**1.404.829**
FNO Rural/Industrial (nota n°20)	1.362.520	1.217.927
FDA (nota n° 19)	9.758	9.477
Cessão de crédito - Lei nº 9.138/1995	706	177.420
Fundo de Invest. e Desenv. do Estado de Rondônia (Fider)	5	5
Credores diversos	**39.258**	**57.998**
Parcelas de operações de crédito-Securitização	-	23.877
Levantamento de depósitos recursais	7.829	4.537
Demais	31.429	29.584
Total	**2.499.071**	**2.562.389**
Circulante	**657.808**	**797.111**
Não circulante	**1.841.263**	**1.765.278**

Cessão de Crédito – Lei nº 9.138/1995: corresponde ao provisionamento do saldo das operações renegociadas ao amparo da Lei 9.138/1995 – Securitização I – de responsabilidade do Banco. O saldo destas operações, encontra-se registrado na conta co-obrigações em Cessões de Crédito, do grupamento de compensação. Em 31 de dezembro de 2018, o montante corresponde a R$10.974 (R$195.067 em 31.12.2017). Em 08.02.2018, o Banco recebeu comunicação do Tesouro Nacional, solicitando o envio de arquivos com a movimentação de pagamentos, prorrogações e rebates, iniciando então a conciliação de saldos entre Banco e Tesouro que, finalizada em dezembro, resultou em valor final de R$161.490, já atualizado pela Selic, correspondente à liquidação de operações, repasse de parcelas pagas por clientes e atualização monetária. O valor foi repassado ao Tesouro em 18.12.2018, que considerou a carteira conciliada e regularizada. Esse movimento gerou redução na conta de co-obrigações que passou a conter apenas as operações a vencer, que serão repassados ao Tesouro, tempestivamente, por ocasião do vencimento de cada parcela.

Quanto à provisão de crédito para essas operações, o Banco entendeu como necessário alterar a metodologia, situação no âmbito do alcance do Pronunciamento Técnico - CPC 23, que define mudança na estimativa contábil como "um ajuste nos saldos contábeis de ativo ou de passivo, ou os montantes relativos ao consumo periódico de ativo, que decorre da avaliação da situação atual e das obrigações e dos benefícios futuros esperados associados aos ativos e passivos. As alterações nas estimativas contábeis decorrem de nova informação ou inovações".

Assim, de maneira prospectiva, a partir da regularização da posição do Banco junto ao Tesouro, com base na Res. CMN nº 4.512/2016, o Banco optou por utilizar, para fins de provisionamento, os critérios da Resolução CMN nº 2.682/1999, ou seja, enquadrando as operações em faixas de *rating* e, a partir daí, constituindo provisão e reavaliando a posição periodicamente. O risco de subprovisionamento é mínimo, haja vista a provisão ser constituída considerando todo o saldo devedor das operações, e por conseguinte da carteira, ao passo que o valor a ser honrado pelo Banco, tempestivamente, seria relativo a uma parcela anual das operações onde se observarem eventos de inadimplência.

O grupo de 134 operações, adimplente e com saldo devedor de R$10,9 milhões, no encerramento do exercício 2018, teve provisão constituída na ordem de R$706 mil já sob nova estimativa. Considerando que tais operações não apresentam registro de inadimplência desde 2001, este não é um cenário com indicação provável de materialização, o que corrobora a assertividade da mudança de estimativa no provisionamento dessa carteira.

BANCO DA AMAZÔNIA

PÁTRIA AMADA BRASIL GOVERNO FEDERAL

Av. Presidente Vargas, 800 - Belém (Pa) - Companhia Aberta - Carta Patente: 3.369/00001 - CNPJ: 04.902.979/0001-44

A movimentação das provisões para garantias financeiras prestadas está abaixo especificada:

	Saldos em 31.12.2017	Complemento de Provisões	Pagamento de Perdas	Saldos em 31.12.2018
Risco FNO Rural (nota nº20)	503.419	177.672	(132.200)	548.891
Risco FNO Ind. (nota nº 20)	714.508	237.088	(137.967)	813.629
SEC I (Cessão de Crédito - Lei 9.138/1995)	177.420	29.443	(206.157)	706
FDA (nota nº 19)	9.477	1.090	(809)	9.758
Fundo Invest. e Desenv. Estado Rondônia - Fider	5	-	-	5
Total	**1.404.829**	**445.293**	**(477.133)**	**1.372.989**

Provisões p/garantias financeiras prestadas	Saldos em 31.12.2016	Complemento de Provisões	Pagamento de Perdas	Saldos em 31.12.2017
Prov. para risco FNO Rural (nota nº 20)	487.277	162.949	(146.807)	503.419
Prov. para risco FNO Ind. (nota nº 20)	559.435	265.080	(110.007)	714.508
Cessão de Crédito - Lei 9.138/1995	146.792	30.868	(240)	177.420
Provisão FDA (nota nº 19)	9.769	14.074	(14.366)	9.477
Provisão Fider	5	-	-	5
Total	**1.203.278**	**472.971**	**(271.420)**	**1.404.829**

d) Passivos atuariais

Através da Carta Circular nº 3.624/2013, o Bacen criou contas de "Passivos Atuariais", que se destinam aos registros dos passivos atuariais gerados por fundos de pensão definidos ou planos de saúde de empregados.

Apresentamos, a seguir, quadro com os saldos no final do período dos passivos atuariais:

	31.12.2018	31.12.2017
Fundo de pensão de benefício definido	**770.549**	**712.695**
BD Liquidado (nota nº 25)	658.473	612.323
Misto Liquidado (nota nº 25)	24.329	18.010
Assistidos (nota nº 25)	87.747	82.362
Outros	**307.350**	**290.532**
Auxílio-saúde (nota nº 25)	307.350	290.532
Total	**1.077.899**	**1.003.227**
Circulante	**120.479**	**76.734**
Não circulante	**957.420**	**926.493**

No dia 9 de dezembro de 2014, o Banco da Amazônia S.A. e a União celebraram contrato de mútuo, para fins de enquadramento como instrumento elegível ao capital principal, nos termos previstos no art. 16 da Resolução nº 4.192, de 1º de março de 2013, alterada pela Resolução nº 4.278, de 31 de outubro de 2013 e pela Resolução nº 4.311, de 20 de fevereiro de 2014, todas do Conselho Monetário Nacional.

O valor do contrato foi de até R$1.000.000, com remuneração integralmente variável e os juros serão devidos por períodos coincidentes com o exercício social do Banco, iniciando-se sua contagem em 1º de janeiro e encerrando-se em 31 de dezembro de cada ano.

Na forma contratual, o Banco recebeu, em 15 de dezembro de 2014, títulos públicos federais – Letras do Tesouro Nacional – no montante de R$999.999, monetizado o montante de R$982.120, atendendo às exigências do art. 16 da Res.CMN nº 4.192/2013.

De acordo com o contrato, os juros serão pagos em parcela única anual, atualizada pela Selic até a data de seu efetivo pagamento, em até 30 dias corridos contados após a realização do pagamento de dividendos relativos ao resultado apurado no balanço de encerramento do exercício social.

O pagamento da remuneração será realizado apenas com recursos provenientes de lucros e reservas de lucros passíveis de distribuição no último período.

A partir do recebimento até o exercício de 2016, o Banco vinha procedendo ao pagamento da remuneração, de acordo com a interpretação dada à Cláusula terceira do referido contrato, sem que tenha havido, por parte do Tesouro Nacional, qualquer questionamento quanto à metodologia adotada.

Ocorre que, em 26 de junho de 2017, a Secretaria de Tesouro Nacional – STN, por intermédio do Ofício STN nº 89/2017 GERAT, reviu os cálculos e pautado no artigo 16, X parágrafo 2º da Resolução nº 4.192/2013 do Conselho Monetário Nacional e no Acórdão nº 1540/2016 do Tribunal de Contas da União requereu na oportunidade um eventual pagamento da diferença na remuneração do mútuo, fato esse reiterado em 28.07.2017 (Oficio STN 110-2017) e em 29.11.2017 (Oficio SEI STN 18/2017).

Diante do impasse, acerca da remuneração do IECP, o Banco da Amazônia instou a Câmara de Conciliação e Arbitragem da AGU para dirimir o conflito.

A primeira audiência com a Câmara de Conciliação e arbitragem da AGU foi realizada no dia 27.02.2018.

Na referida reunião, restou consignado: I) A admissão da mediação pela AGU; II) A Secretaria do Tesouro Nacional possibilitou reabertura da discussão acerca do quantum devido e a forma de pagamento III) O Banco da Amazônia apresentaria o recálculo da remuneração, conforme metodologia da Secretaria do Tesouro Nacional.

No dia 22.03.2018, o Banco da Amazônia apresentou o recálculo, conforme metodologia exigida pela Secretaria do Tesouro Nacional, a qual foi devidamente acolhida.

No dia 23.05.2018 foi celebrado acordo entre o Banco da Amazônia e a Secretaria do Tesouro Nacional, tendo sido aclarada a interpretação sobre a cláusula terceira do contrato e estabelecidos os valores da diferença a ser paga por esta Instituição Financeira.

Com o adimplemento da obrigação as partes conferiram plena, rasa, geral e irrestrita quitação em relação a todos os direitos e deveres inerentes à questão, não se caracterizando, portanto, efeito retrospectivo, tendo o pagamento ocorrido em 22.06.2018, no montante de R$65.509 (R$52.636 pela remuneração e R$12.873 pela atualização).

Em 31 de dezembro de 2018, o saldo devedor do contrato é de R$1.056.265 (R$1.034.214 em 31.12.2017). O valor registrado no Passivo Circulante – Outras Obrigações, no montante de R$56.266 (R$34.215 em 31.12.2017) corresponde à provisão para pagamento da remuneração devida ao Tesouro Nacional até o final do período e, no Passivo não Circulante, está registrado o valor de R$999.999 (idem em 31.12.2017) correspondente ao principal.

14. Provisões, Ativos e Passivos Contingentes e Obrigações Legais

Em função das atividades que desenvolve, o Banco da Amazônia S.A. possui demandas trabalhistas, fiscais e cíveis em trâmite nas esferas judiciais e administrativas, em diversas fases processuais.

As contingências relacionadas a esses processos são classificadas conforme a seguir:

a) Depósitos judiciais e recursais

Encontram-se registrados na rubrica "outros créditos" os depósitos em garantia de recursos, para os quais foi constituída uma provisão relativa aos depósitos recursais baixados na Caixa Econômica Federal e que ainda se encontram em processo de conciliação no Banco.

Os saldos dos depósitos em garantia de recursos estão abaixo demonstrados:

	31.12.2018	31.12.2017
Demandas trabalhistas	50.376	45.073
(-)Provisões p/ devedores depósitos recursais	(9.938)	(9.938)
Demandas Fiscais	348	348
Demandas Cíveis	8.684	8.684
Total (nota nº 8)	**49.470**	**44.167**

b) Ações Trabalhistas

Estão ligadas a processos judiciais em que o Banco é réu, movidas por empregados e ex-empregados, sindicatos ou outros órgãos de representação da categoria. Consistem em diversos pedidos reclamados, como: indenizações, horas extras, adicional de função e representação e outros.

c) Ações Fiscais

Estão ligadas a autos de infração e execução fiscal em que o Banco está sendo questionado com relação a tributos e condutas fiscais, mo-

vidas na grande maioria, por Prefeituras Municipais com relação ao cálculo e apuração do ISSQN.

d) Ações Cíveis

Os processos judiciais de natureza cível, consistem em ações de clientes e usuários pleiteando indenizações por danos materiais e morais relativos a produtos e serviços bancários, expurgos inflacionários decorrentes de planos econômicos sobre aplicações financeiras, devolução de valores por revisão contratual, entre outras.

Destacam-se nas ações judiciais cíveis as ingressadas por cotistas dos fundos de investimentos geridos e custodiados pelo Banco Santos, para liberação de recursos aplicados, em função da liquidação daquela Instituição. O saldo da provisão estimada para cobrir futuras perdas é de R$14.478 (R$25.278 em 31.12.2017).

e) Outras Contingências

Nos valores registrados em outras contingências constam provisões para cobrir saldos registrados no ativo de natureza de realização incerta, relacionados a processos de apuração interna, direitos a receber face contestação de contrato com fornecedor da área de tecnologia, bem como ações movidas por participantes da CAPAF, pleiteando, na maioria, devolução de contribuição e equiparação de remuneração aos empregados da ativa.

f) Provisões e Contingências Passivas

A avaliação da provisão e da contingência passiva, grau de risco das novas ações e a reavaliação das já existentes são efetuadas pela área jurídica, sendo classificadas de acordo com a probabilidade de perda em provável, possível e remota.

As contingências classificadas como prováveis são reconhecidas contabilmente e estão representadas por ações trabalhistas, fiscais, cíveis e outras ações. A administração do Banco entende que as provisões constituídas são suficientes para atender à probabilidade de perdas decorrentes dos respectivos processos judiciais e administrativos.

A movimentação das provisões para demandas judiciais, classificadas como prováveis, está abaixo especificada:

Provisões para Demandas jurídicas - Prováveis	31.12.2018	31.12.2017
Ações Trabalhistas		
Saldo no início do período	**82.347**	**50.478**
Adições	93.143	66.605
Baixa por pagamento	(51.538)	(34.736)
Saldo no final do período (nota nº 13.c)	**123.952**	**82.347**
Ações Cíveis		
Saldo no início do período	**67.200**	**61.187**
Adições	50.855	36.944
Baixa por pagamento	(25.429)	(24.273)
Reversão da Provisão	(15.682)	(6.658)
Saldo no final do período (nota nº 13.c)	**76.944**	**67.200**
Ações Fiscais		
Saldo no início do período	**1.131**	**1.845**
Adições	10.438	1.436
Baixa por pagamento	(507)	(1.011)
Reversão da Provisão	(2.176)	(1.139)
Saldo no final do período (nota nº 13.c)	**8.886**	**1.131**
Contratos Onerosos (Planos Saldados)		
Saldo no início do período	722.081	732.363
Atualização monetária	55.581	63.485
Baixa por pagamento	(85.475)	(73.767)
Saldo no final do período (nota nº 25.b)	**692.187**	**722.081**
Outra contingências		
Saldo no início do período	70.580	82.962
Adições	6.008	4.495
Baixa por pagamento	(5.572)	(11.101)
Reversão da Provisão	(35.306)	(5.776)
Saldo no final do período (nota nº 13.c)	**35.710**	**70.580**
Total	**937.679**	**943.339**

Cronograma esperado de desembolsos

	Trabalhistas/Capaf	Cíveis	Fiscais
Até 5 anos	143.062	39.349	7.700
De 5 anos a 10 anos	8.406	25.582	988
Acima de 10 anos	7.844	12.013	198
Total	**159.312**	**76.944**	**8.886**

Provisões para demandas judiciais - Possíveis	31.12.2018	31.12.2017
Causas trabalhistas	18.384	22.492
Causa Cíveis (1)	117.183	178.825
Total	**135.567**	**201.317**

(1) Composto, substancialmente, por processos que questionam a revisão de contrato quanto à prestação dos encargos financeiros e capital R$21.340 (R$33.415 em 31.12.2017), a inexistência de débito R$32.572 (R$32.572 em 31.12.2017), pedidos de liberação de parcelas de financiamento R$0 (R$20.662 em 31.12.2017), observação de leis ambientais na concessão de crédito R$18.031 (R$18.031 em 31.12.2017), redução de penhora e cancelamento de hipotecas R$5.540 (R$15.892 em 31.12.2017), revisão de valores cominados com danos morais e materiais R$20.139 (R$13.161 em 31.12.2017), dação em pagamento R$5.983 (R$5.983 em 31.12.2017), anulação e revisão de cláusulas contratuais R$ 0 (R$5.274 em 31.12.2017), não inclusão de cadastros restritivos R$4.510 (R$0 em 31.12.2017), substituição de garantias com consignação em pagamento R$3.856 (R$0 em 31.12.2017).

15. Patrimônio líquido

a) Valor Patrimonial e Valor de Mercado por Ação Ordinária

Valor Patrimonial e Valor de Mercado por Ação Ordinária	31.12.2018	31.12.2017
Patrimônio Líquido do Banco da Amazônia	1.938.608	1.885.309
Valor patrimonial por ação (R$)(1)	65,39	63,59
Valor de mercado por ação (R$)(2)	23,89	25,00

(1) Calculado com base no Patrimônio Líquido do Banco da Amazônia S.A.
(2) Cotação de fechamento do mês, conforme B³ - Brasil, Bolsa, Balcão.

b) Capital social

Em 31 de dezembro de 2018, o Capital Social, subscrito e integralizado, no valor de R$1.623.252 (R$1.623.252 em 31.12.2017) está representado por 29.645.967 ações ordinárias nominativas (29.645.967 de ações ordinárias nominativas em 31.12.2017), escriturais e sem valor nominal.

Quantidade de ações	31.12.2018	31.12.2017
De domiciliados no país	29.645.696	29.645.696
De domiciliados no exterior	271	271
Total	**29.645.967**	**29.645.967**

A participação acionária no Capital do Banco está assim distribuída:

	31.12.2018		31.12.2017	
	Ações	% Total	Ações	% Total
União	**28.574.057**	**96,4**	**28.604.757**	**96,5**
Adm. direta-Min. da Fazenda	15.119.443	51,0	15.119.443	51,0
Administração indireta	13.454.614	45,4	13.485.314	45,5
FI CAIXA FGEDUC (*)	10.427.301	35,2	10.429.301	35,2
BB FGO-Fundo Inv. em Ações	3.027.313	10,2	3.056.013	10,3
Demais	**1.071.910**	**3,6**	**1.041.210**	**3,5**
Total	**29.645.967**	**100**	**29.645.967**	**100**

(*) Em 31.12.2017, a participação era do BB FGEDUC.

c) Reservas de Reavaliação

As reservas de reavaliação, no valor de R$21.922 (R$22.730 em 31.12.2017) referem-se às reavaliações de ativos. As realizações dessas reservas, no período, importaram em R$808 (R$809 em 31.12.2017), decorrentes de depreciação, transferidas para conta de lucros ou prejuízos acumulados. Conforme Resolução CMN nº 3.565/2008, o saldo remanescente será mantido até a data de sua efetiva realização.

d) Reservas de capital e de lucros

A reserva legal tem por finalidade assegurar a integridade do capital social e somente poderá ser utilizada para compensar prejuízos ou aumentar o capital social. Do lucro líquido apurado no período, 5% são aplicados, antes de qualquer outra destinação, na constituição da reserva legal, que não excederá 20% do capital social.

A reserva estatutária destina-se ao reforço patrimonial para gerir o FNO. Do lucro líquido apurado no período, é destinado 80%, do saldo que remanescer, até que alcance 10% do total de recursos aplicados ao referido fundo, limitado ao que determina o art. 199 da Lei nº 6.404/1976.

O quadro abaixo demonstra os saldos das Reservas de Capital e de Lucros:

	31.12.2018	31.12.2017
Reserva de Capital	2.253	2.253
Reserva de Lucros	971.800	903.687
Legal	129.685	124.231
Estatutária	842.115	779.456

BANCO DA AMAZÔNIA — PÁTRIA AMADA BRASIL GOVERNO FEDERAL

Av. Presidente Vargas, 800 - Belém (Pa) - Companhia Aberta - Carta Patente: 3.369/00001 - CNPJ: 04.902.979/0001-44

e) Lucro por ação

	31.12.2018	31.12.2017
Lucro líquido atribuível aos acionistas (R$/mil)	109.078	64.507
Quantidade de ações (em unidades)	29.645.957	29.645.967
Lucro por ação (R$)	3,67935	2,17593
JCP por ação (R$)	1,40906	0,62832

f) Ajuste de avaliação patrimonial

São registrados os ganhos ou perdas decorrentes de reavaliação de ativos e passivos, líquidos de efeitos tributários, conforme legislação vigente.

Os saldos estão abaixo apresentados:

	31.12.2018	31.12.2017
Ajustes de avaliação patrimonial	**(680.619)**	**(666.613)**
Títulos Disponíveis para Venda	4.773	13.520
Ajustes de Avaliação Atuarial	(685.392)	(680.133)

g) Destinação do lucro líquido

	31.12.2018	31.12.2017
Lucro Líquido	109.078	64.507
Reserva Legal (5% s/lucro líquido)	(5.454)	(3.225)
Saldo após a Reserva Legal	103.624	61.282
Realização da Reserva de Reavaliação	809	809
Base de cálculo para distribuição	104.433	62.091
Juros s/ capital próprio - JCP (*)	(41.773)	(18.627)
Reserva Estatutária	(62.660)	(43.464)

(*) Em 31.12.2018, o JCP corresponde a 40% da base de cálculo e em 31.12.2017, correspondeu a 30%.

16. Imposto de renda e contribuição social

a) Provisões constituídas

Neste período, o Banco apurou lucro tributável e base positiva de contribuição social, tendo sido efetuada a correspondente provisão.
A conciliação dos encargos para o cálculo do Imposto de Renda e Contribuição Social, no período, está assim resumida:

	31.12.2018		31.12.2017	
	IR	CSLL	IR	CSLL
Lucro antes da distribuição e participações	273.959	273.959	398.961	398.961
Participações Estatuárias	(9.232)	(9.232)	(2.365)	(2.365)
Juros sobre capital Próprio	(41.773)	(41.773)	(18.627)	(18.627)
Lucro antes do IRPJ e CSLL	**222.954**	**222.954**	**377.969**	**377.969**
Adições líquidas caráter permanente	64.952	64.952	96.584	96.597
Adições líquidas caráter temporário	44.494	44.494	279.113	279.113
Lucro tributável antes da compensações	**332.400**	**332.400**	**753.666**	**753.679**
Alíquotas	15%	20%	15%	20%
Valores devidos pela alíquota normal	**49.860**	**66.480**	**113.050**	**150.736**
Adicional de imposto de Renda (10%)	33.216	-	75.342	-
Incentivos	(3.807)	-	(7.476)	-
Valores devidos	**79.269**	**66.480**	**180.916**	**150.736**
Realiz. Res. Reav e Diferido s/MTM	(405)	(324)	(172)	(79)
Valores registrados em resultados antes da ativação	**78.864**	**66.156**	**180.744**	**150.657**
Crédito tributário s/ diferenças temporárias	29.573	(18.944)	(20.651)	21.339
Valores efetivamente registrados no resultado	**108.437**	**47.212**	**160.093**	**171.996**
% despesa efetiva em relação ao Lucro antes IRPJ/CSLL	48,6	21,2	42,4	45,5

b) Origem dos créditos tributários de imposto de renda e contribuição social diferidos

O Banco registra como Ativo Fiscal Diferido Imposto de Renda e Contribuição Social, exclusivamente sobre diferenças temporárias, principalmente, provenientes das despesas de provisões não dedutíveis, conforme art. 13, inciso I, da Lei n° 9.249/1995. Esses créditos serão realizados quando da utilização e/ou reversão das respectivas provisões sobre as quais foram constituídos.
No período, houve ativação do crédito tributário sobre as atualizações da obrigação do Banco relativamente aos planos de benefícios saldados, de forma proporcional ao valor ativado por ocasião da implantação dos contratos firmados entre o Banco e a Capaf.
Foram consideradas como baixas/realização todos os pagamentos efetuados para os referidos planos.
Houve ainda ativação e baixa de crédito tributário sobre os resultados abrangentes, conforme determinado pela Deliberação CVM nº 695/2012, de acordo com a movimentação ocorrida nos ajustes da obrigação do Banco junto aos Planos de Benefício pós-emprego.
Para avaliação e utilização dos referidos créditos, são adotados os critérios estabelecidos pelas Resoluções CMN nºs 3.059/2002 e 3.355/2006, pela Circular Bacen nº 3.171/2002 e Instrução CVM nº 371/2002.
Na forma definida no Estudo Técnico, o Banco mantém a ativação de seus créditos tributários com probabilidade de realização no prazo máximo de 10 (dez) anos.

c) Movimentação dos créditos tributários de imposto de renda e contribuição social diferidos

As provisões que serviram de base e os respectivos créditos tributários, com reflexo no resultado e no Patrimônio Líquido, apresentaram a seguinte movimentação durante o período findo em 31 de dezembro de 2018:

	31.12.2017	Constituição	Realização	31.12.2018
Imposto de Renda				
Provisão Trabalhista	117.780	97.821	56.289	159.312
Provisão para Risco de Crédito-Banco	393.698	138.384	114.519	417.563
Provisão para Risco de Crédito-FNO	1.054.973	342.854	238.602	1.159.225
Auxílio pós-emprego	371.186	76.575	70.745	377.016
Auxílio pós-emprego - Del. CVM nº 695/2012	391.190	110.923	112.272	389.841
Planos Saldados	372.389	35.988	85.474	322.903
Provisões Caixa de Previdência	175.740	-	67.971	107.769
Provisão para Operações SEC I	177.421	29.433	206.158	706
Outras Provisões	117.459	61.958	61.466	117.951
Base de Cálculo	**3.171.836**	**893.946**	**1.013.496**	**3.052.286**
Imposto de Renda Diferido (25%)	**792.959**	**223.487**	**253.374**	**763.072**
Contribuição Social				
Provisão Trabalhista	117.780	97.821	56.289	159.312
Provisão para Risco de Crédito-Banco	393.698	138.384	114.519	417.563
Provisão para Risco de Crédito-FNO	1.054.973	342.854	238.602	1.159.225
Auxílio pós-emprego	371.186	76.575	70.745	377.016
Auxílio pós-emprego - Del 695	391.190	110.923	112.272	389.841
Planos Saldados	372.389	35.988	85.474	322.903
Provisão Caixa de Previdência	175.740	-	67.971	107.769

Provisão para Operações SEC I	177.421	29.443	206.158	706
Outras Provisões	110.426	61.958	61.466	110.918
Base de Cálculo	**3.164.803**	**893.946**	**1.013.496**	**3.045.253**
Contribuição Social Diferida	**444.102**	**217.536**	**204.850**	**456.788**
TOTAL DO CRÉDITO TRIBUTÁRIO	**1.237.061**	**441.023**	**458.224**	**1.219.860**

Os ativos fiscais diferidos são analisados periodicamente, quanto ao incremento, à reversão ou manutenção, tendo como parâmetro a apuração de lucro tributável para fins de imposto de renda e contribuição social, em montante que comporte os valores registrados, conforme demonstrado no Estudo Técnico, na forma que estabelecem a CVM e o CMN.

d) Expectativa de realização dos créditos tributários de imposto de renda e contribuição social sobre o lucro

A perspectiva de realização do imposto de renda e da contribuição social diferidos, em 31 de dezembro de 2018, apresenta-se da seguinte forma:

Créditos Tributários	**2019**	**2020**	**2021**	**2022**	**2023**	**De 2024 a 2028**	**TOTAL**
Crédito Tributário de I.R.	71.914	66.096	59.875	45.743	28.759	178.401	456.788
Crédito Tributário de C. Social	119.857	110.159	99.792	76.239	47.931	309.094	763.072
Total - Valores Nominais	**191.771**	**176.255**	**159.667**	**121.982**	**76.690**	**493.495**	**1.219.860**
Taxa média de captação a. a. (%)	1,069	1,150	1,243	1,341	1,436	-	-
Vlr Presente Destes Ativos	**179.393**	**153.265**	**128.453**	**90.963**	**53.405**	-	-

Para determinação do valor presente da expectativa de realização futura dos créditos tributários, foi adotada a taxa média de captação ao ano, prevista pelo Banco, para os próximos 5 anos.

e) Créditos tributários não ativados

No final do período, o Banco apresenta créditos tributários não ativados de Imposto de Renda e Contribuição Social sobre diferenças temporárias no total de R$433.894 (R$368.840 em 31.12.2017). O montante de R$147.714 (R$139.877 em 31.12.2017) corresponde ao crédito tributário não ativado sobre o registro de saldamento dos Planos BD e Misto.

Origem dos créditos tributários não ativados:

	31.12.2018	**31.12.2017**
Provisão FNO	369.305	297.400
Provisão Auxílio pós-emprego	323.225	253.033
Provisão Planos Saldados	369.284	349.692
Outras Provisões	22.921	21.976
Total das Provisões	1.084.735	922.101
Créditos Tributários (IRPJ e CSLL)	**433.894**	**368.840**

Esses créditos não foram ativados em razão da expectativa de realização ultrapassar os 10 (dez) anos conforme definido no Estudo Técnico como critério para ativação.

Em 31 de dezembro de 2018 e 31 de dezembro de 2017, o Banco não apresentava estoque de prejuízo fiscal e base negativa de contribuição social.

17. Desdobramento das contas de resultado

a) Receitas de prestação de serviços

	2º Semestre 2018	**Exercício 2018**	**Exercício 2017**
Administração de fundos e programas	**283.046**	**608.687**	**568.953**
FNO (nota nº 20)	275.807	594.783	560.492
Art. 19 da lei nº 8.167/91	982	1.478	419
Finam (nota nº 18)	4.821	9.362	4.804
Outras - FDA	886	1.824	1.533
Demais rendas	551	1.241	1.705
Outros serviços	**15.844**	**30.068**	**26.774**
Demais rendas	15.844	30.068	26.774
Sub-total	**298.890**	**638.755**	**595.727**
Rendas de tarifas bancárias	**60.255**	**113.330**	**105.587**
Pessoa física	30.460	57.765	58.542
Pessoas jurídicas	29.795	55.565	47.045
Total	**359.145**	**752.085**	**701.314**

b) Despesas de pessoal

	2º Semestre 2018	**Exercício 2018**	**Exercício 2017**
Honorários	(1.680)	(3.841)	(3.979)
Benefícios	(36.546)	(69.954)	(68.238)
Encargos sociais	(65.959)	(127.365)	(135.377)
Proventos	(162.159)	(311.320)	(326.211)
Treinamento	(2.320)	(4.034)	(3.658)
Remuneração de estagiários	(2.796)	(5.604)	(5.559)
Total	**(271.460)**	**(522.118)**	**(543.002)**

c) Outras despesas administrativas

	2º Semestre 2018	**Exercício 2018**	**Exercício 2017**
Águas, energia e gás	(7.181)	(12.827)	(12.131)
Aluguéis	(7.351)	(14.427)	(14.496)
Processamento de dados	(19.040)	(41.768)	(34.554)
Comunicação	(14.374)	(30.834)	(26.638)
Manutenção e conservação de bens	(6.415)	(12.596)	(11.358)
Material	(381)	(871)	(1.154)
Serviços de terceiros	(12.708)	(24.960)	(25.427)
Vigilância e segurança	(14.981)	(28.946)	(27.069)
Serviços do sistema financeiro	(9.882)	(18.603)	(18.160)
Promoções e relações públicas	(5.058)	(7.156)	(8.113)
Propaganda e publicidade	(1.566)	(4.670)	(5.898)
Publicações oficiais	(952)	(1.185)	(2.229)
Serviçoes técnicos especializados	(7.990)	(14.541)	(18.315)
Transporte	(8.088)	(17.219)	(19.907)
Viagens	(2.190)	(4.817)	(5.537)
Depreciação	(12.442)	(23.311)	(21.237)
Amortização	(14.206)	(26.995)	(16.864)
Demais despesas administrativas	(1.932)	(4.648)	(4.716)
Total	**(146.737)**	**(290.374)**	**(273.803)**

BANCO DA AMAZÔNIA

PÁTRIA AMADA BRASIL GOVERNO FEDERAL

Av. Presidente Vargas, 800 - Belém (Pa) - Companhia Aberta - Carta Patente: 3.369/00001 - CNPJ: 04.902.979/0001-44

Os ativos fiscais diferidos são analisados periodicamente, quanto ao incremento, à reversão ou manutenção, tendo como parâmetro a apuração de lucro tributável para fins de imposto de renda e contribuição social, em montante que comporte os valores registrados, conforme demonstrado no Estudo Técnico, na forma que estabelecem a CVM e o CMN.

d) Expectativa de realização dos créditos tributários de imposto de renda e contribuição social sobre o lucro
A perspectiva de realização do imposto de renda e da contribuição social diferidos, em 31 de dezembro de 2018, apresenta-se da seguinte forma:

d) Despesas tributárias

	2º Semestre 2018	Exercício 2018	Exercício 2017
ISS	(3.301)	(6.262)	(6.204)
Cofins	(38.308)	(76.183)	(82.991)
PIS/Pasep	(6.225)	(12.380)	(13.486)
Demais tributos	(849)	(5.128)	(6.266)
Total	**(48.683)**	**(99.953)**	**(108.947)**

e) Outras receitas e despesas operacionais

Outras receitas operacionais	2º semestre 2018	Exercício 2018	Exercício 2017
Del credere - FNO (nota nº 20)	306.037	603.215	587.061
Demais rendas operacionais	262.121	365.511	334.495
Recup. op. FNO (nota nº 20)	101.131	147.775	269.910
Renda de *Del credere* - FDA	2.674	5.749	5.574
Receita variação taxa - FMM	7.469	15.486	21.625
Receita variação taxa câmbio	4.493	9.363	5.889
Recuperação encargos e despesas	13.770	16.171	6.714
Reversão outras prov. Operac. (nota nº 8) (*)	128.673	163.656	20.967
Multas - Operações crédito geral	1.141	2.377	2.931
Rendas s/ depósito compulsório	2.749	4.793	-
Demais receitas operacionais	22	141	885
	568.158	**968.726**	**921.556**

(*) Montante composto substancialmente por valores referentes à reversão do excedente da provisão constituída de operações SEC I liquidadas (R$110.984) e pela reclassificação das rubricas Provisão ativos atuariais - Contrato TI (R$21.699) e Provisão para apuração de responsabilidades (R$13.608), conforme detalhado na nota nº 8.

Outras despesas operacionais

	2º Semestre 2018	Exercício 2018	Exercício 2017
Desp. de provisão-FNO (nota nº 20)	(192.308)	(414.760)	(401.126)
Atualiz. Ben. pós-emprego (nota nº 25)	(52.737)	(105.199)	(98.554)
Outras despesas - PET (nota nº 8)	-	(21.699)	-
Atualização Planos Saldados (nota nº 25 b)	(28.636)	(55.581)	(53.132)
Passivos trabalhistas	(67.488)	(92.941)	(66.517)
Desp. pós-emp-assist/à saúde (nota nº 25 a.2)	(19.978)	(39.935)	(44.576)
Cessão de crédito - lei nº 9.138/1995	(14.494)	(29.443)	(30.628)
Despesas de variação de taxa FMM	(7.167)	(14.812)	(17.445)
Passivos Cíveis/sucumbências	(11.816)	(35.801)	(23.239)
Passivos Cíveis - Fundos de Investimento	(395)	(9.151)	(11.379)
FDA - Provisão	(491)	(960)	(6.750)
Atualiz. operac. SEC I - Lei 9.183/1995	-	-	(6.379)
Despesas de variação de taxa câmbio	(11)	(59)	(4.781)
Outras contingências - Fiscais	(122)	(10.438)	(963)
Grade de eventos perdas operacionais (nota nº 8)	(3.364)	(17.880)	(3.002)
Despesas s/ saldo credores do INSS	(261)	(600)	(1.126)
Variação negativa de índices	-	-	(876)
Dividendos a pagar juros s/ capital	-	(409)	(659)
Provisão ativos autorais - Capaf	(4.304)	(4.880)	(632)
Outras despesas operacionais - CFT	-	-	(557)
Despesas desconto concedido renegociado	(31)	(608)	(367)
Demais despesas operacionais	(40.824)	(42.142)*	(1.320)
Despesas com TVM	(128)	(159)	(605)
Capaf Atualização PMB	(816)	(1.632)	(946)
Desp. deficiência aplicação exigibilidade	(965)	(965)	-
Total	**(446.336)**	**(900.054)**	**(775.559)**

(*) Deste montante, o valor de R$40.218 corresponde à atualização monetária de valores repassados ao Tesouro, referentes a operações securitizadas.

f) Resultado não operacional

	2º Semestre/2018	Exercício/2018	Exercício/2017
Receita não operacionais	**887**	**1.516**	**19.128**
Lucros em transações c/ valores e bens	29	35	126
Outras receitas não operacionais	858	1.481	19.002
Reversão outras prev. não operacionais	382	463	313
Ganhos de capital	75	357	371
Rendas de aluguel	8	15	18
JCP / Dividendos recebidos	159	198	663
Outras rendas não operacionais	234	448	18.300
Proventos sobre ativos escriturais (*)	-	-	15.989
Demais	234	448	1.648
Despesas não operacionais	**(324)**	**(568)**	**(737)**
Perdas de capital	(44)	(73)	(12)
Outras Despesas não operacionais	(280)	(495)	(725)
Imobilizações	(264)	(415)	(650)
Diversas	(16)	(80)	(75)
Total	**563**	**948**	**18.391**

(*) Corresponde ao pagamento de proventos sobre ativos escriturais recebido da Companhia São José Holding, em decorrência da incorporação das ações de emissão da CETIP pela B³ - Brasil Bolsa Balcão.

18. Fundo de Investimentos da Amazônia (Finam)

O Finam, criado pelo Decreto-lei nº 1.376/1974, é um benefício fiscal concedido pelo Governo Federal, encontrando-se atualmente na área de atuação do Ministério da Integração Nacional, através do Departamento Financeiro e de Recuperação de Projetos (DFRP). Tem por objetivo contribuir para o desenvolvimento econômico da região Amazônica.

O Banco da Amazônia S/A, como instituição financeira regional, é responsável pela operacionalização do Finam, recebendo a título de remuneração 3% a.a., incidente sobre 70% do Patrimônio Líquido do respectivo Fundo, conforme legislação vigente.

Neste exercício, houve a entrada de recursos enviados pelo Ministério da Integração Nacional, decorrente do encontro de contas trimestrais de valores das opções acatadas pela Receita Federal do Brasil - RFB, em atendimento à Portaria Interministerial nº 93/2018, no valor de R$3.237 (R$252.278 em 2017).

No período, foi apropriado e recebido, como receita de prestação de serviço, o valor de R$9.362 (R$4.804 em 2017).

O Banco da Amazônia S.A. vem sendo questionado administrativamente e judicialmente por alguns cotistas do Fundo, em relação a possíveis irregularidades no processo de transferência de titularidade de cotas. Investigações e levantamentos indicam que os questionamentos abrangem 81.537.574.331 cotas, totalizando R$15.802 (R$12.508 em 31.12.2017), com base no valor patrimonial da cota em 31 de dezembro de 2018. No atual estágio dos processos, os assessores jurídicos do Banco classificaram a perda como possível, não ensejando, portanto, provisionamento dos valores envolvidos.

19. Fundo de Desenvolvimento da Amazônia (FDA)

Criado pela Medida Provisória n° 2.157-5/2001, o FDA, alterado pela Lei Complementar n° 124/2007, tem por finalidade assegurar recursos para a realização, na área de atuação da Superintendência de Desenvolvimento da Amazônia (Sudam), de investimentos em infraestrutura e serviços públicos e em empreendimentos produtivos com grande capacidade germinativa de negócios. São dois Decretos que regulamentam o Fundo (Decreto nº 4.254/2002 e 7.839/2012).

Sobre as operações realizadas ao amparo do Decreto nº 4.254/2002, o Banco possui 2,5% de risco, 0,15% a.a de *del credere* e taxa de administração de 2,0% sobre cada valor de liberação.

No exercício, está registrado, a título de *del credere*, o valor de R$23.198 (R$20.908 em 31.12.2017) em Rendas a Receber. A baixa ocorre pelo pagamento por parte do tomador do crédito.

Quanto ao risco, a provisão é calculada de acordo com as regras da Res. CMN nº 2.682/1999 e registrada em Provisão para garantias financeiras prestadas. No final deste período, o saldo totalizou R$9.758 (R$9.477 em 31.12.2017).

Em 31 de dezembro de 2018 e em 31 de dezembro 2017, não ocorreram liberações, não gerando taxa de administração.

As operações liberadas ao amparo do Decreto nº 7.839/2012 são de risco integral do Banco e os repasses do Tesouro estão registrados em Obrigações por Fundos Financeiros e de Desenvolvimento, cujo saldo no final do período é de R$105.252 (R$125.462 em 31.12.2017). A Res. CMN nº 4.171/2012 regulamenta os encargos a serem cobrados e não recebimento de taxa de administração.

20. Fundo Constitucional de Financiamento do Norte (FNO)

Como administrador e operador do FNO, o Banco registra as seguintes receitas e despesas:

	2º Semestre/2018	Exercício/2018	Exercício/2017
Taxa de administração (nota n° 17.a)	275.807	594.783	560.492
Del credere (nota 17.e)	306.037	603.215	587.061
Recuperação de operações (nota 17.e)	101.131	147.775	269.910
Remuneração do disponível (nota 24)	(193.764)	(364.492)	(362.905)
Provisão (risco compartilhado) (nota n° 17.e)	(192.308)	(414.760)	(401.126)

A Taxa de Administração de 0,25% a.m. é incidente sobre o Patrimônio Líquido do Fundo, apurado para cada mês de referência e remuneração do agente financeiro das operações contratadas com beneficiários do Pronaf, calculados na forma da legislação vigente, limitada a 20% dos repasses do Tesouro Nacional.

O patrimônio do FNO, no montante de R$28.351.372 (R$ 25.770.909 em 31.12.2017), está registrado em contas de compensação do Banco "Patrimônio de fundos Públicos Administrados".

O *del credere* corresponde a 3% a.a. sobre as operações contratadas após 30 de novembro de 1998 (Lei n° 10.177/2001). Sobre operações contratadas até 30 de novembro de 1998, o Banco não aufere *del credere*, por estar isento de risco.

Do montante de receitas de operações de crédito já honradas pelo Banco ao FNO, R$110.483 (R$216.284 em 2017) referem-se às operações baixadas com base na Portaria Interministerial MF/MI n° 11/2005.

O valor registrado no Disponível do FNO no montante de R$6.584.761 (R$4.937.995 em 31.12.2017) é remunerado à taxa extramercado e esse encargo é registrado na rubrica "Despesas de Obrigações por Fundos Financeiros e de Desenvolvimento". No exercício, a despesa com remuneração dessa disponibilidade foi de R$364.492 (R$362.905 em 2017).

A despesa de provisão (risco compartilhado) é calculada de acordo com os critérios da Resolução n° 2.682/1999 e registrada na conta "Provisão para Garantias Financeiras Prestadas", cujo saldo acumulado é R$1.362.520 (R$1.217.927 em 31.12.2017) (nota n° 13.c).

No exercício, o Banco procedeu à baixa de R$270.167 (R$229.911 em 2017) de operações de crédito do FNO com risco compartilhado, cujas parcelas estavam vencidas há mais de 360 dias, conforme estabelece a Portaria Interministerial n° 11/2005.

A forma de devolução das parcelas vencidas e a responsabilidade desta instituição (risco compartilhado) consistem no ressarcimento, ao disponível do Fundo, 48 (quarenta e oito) horas úteis após o registro da baixa como prejuízo.

Neste exercício, foi devolvido ao Fundo o montante de R$270.111 (R$232.916 em 2017).

Apresentamos abaixo quadro da composição dos recursos do FNO:

Composição dos recursos do FNO

	31.12.2018	31.12.2017
Saldo no início do período	**4.971.889**	**3.123.586**
Repasses do Tesouro Nacional	2.493.516	2.319.773
Reembolso	3.672.494	3.313.835
Valores indenizados pelo Banco	270.111	232.916
Remuneração das disponibilidades	364.492	362.905
Desembolso	(3.823.834)	(2.929.454)
Indenizada	(136.264)	(239.582)
Despesas com taxa de administração	(590.317)	(624.667)
Despesas com *del credere*	(603.215)	(587.061)
Outras despesas	(679)	(362)
Saldo no final do período (nota nº 13.b)	**6.618.193**	**4.971.889**

A composição dos saldos das operações de crédito com recursos do FNO - Risco Compartilhado e das Provisões está apresentada a seguir:

	31.12.2018		31.12.2017	
Nível de Risco	**Saldos**	**Provisão**	**Saldos**	**Provisão**
AA	1.573.663	-	2.681.014	-
A	8.023.459	(20.059)	7.672.830	(19.182)
B	5.287.493	(26.437)	4.771.930	(23.859)
C	2.702.270	(40.532)	1.690.861	(25.363)
D	550.161	(27.508)	742.749	(37.131)
E	517.208	(77.581)	349.165	(52.375)
F	270.172	(67.543)	221.563	(55.391)
G	152.014	(53.205)	255.098	(89.274)
H	2.099.548	(1.049.655)	1.830.988	(915.352)
Total	**21.175.988**	**(1.362.520)**	**20.216.198**	**(1.217.927)**

21. Fundo de Amparo ao Trabalhador (FAT)

Instituído pela Lei nº 7.998/1990, o FAT é um fundo gerido pelo Conselho Deliberativo do Fundo de Amparo ao Trabalhador (Codefat) vinculado ao Ministério do Trabalho e Emprego (MTE) e tem como foco o Programa de Geração de Emprego e Renda (Proger). O Banco atua na modalidade Proger-Urbano que se destina ao atendimento da demanda de crédito das pequenas e microempresas, dos empreendedores do setor informal da economia, das cooperativas, associações de produção e dos recém-formados.

Os recursos do FAT são alocados por meio dos depósitos especiais conforme dispõe a Lei nº 8.352/1991, e no Banco esses recursos estão registrados em "Depósitos Especiais com Remuneração", do grupamento de "Depósitos a Prazo", remunerados, enquanto disponíveis, pela taxa média Selic (TMS) e, quando aplicados, pela TJLP, durante o período de vigência dos financiamentos. A remuneração dos recursos disponíveis é exigida mensalmente.

Em atendimento às Resoluções do Codefat, nº 439/2005 e nº 489/2006, foram efetuados reembolsos, no exercício, no montante de R$5.473 (R$6.752 em 2017), conforme demonstrado a seguir:

		31.12.2018		31.12.2017	
	Taxa	**Reembolsos**	**Saldos**	**Reembolso**	**Saldos**
Aplicado	TJLP	**459**	**4.199**	**818**	**8.972**
Proger urbano		459	4.199	818	8.972
Disponível	TMS	**101**	**1.531**	**208**	**1.700**
Proger urbano		101	1.531	208	1.700
Principal		**4.913**	**-**	**5.726**	**-**
Proger urbano		4.913	-	5.726	-
Total		**5.473**	**5.730**	**6.752**	**10.672**

As obrigações com o FAT apresentam a seguinte classificação por prazo de vencimento:

	31.12.2018		31.12.2017	
A vencer	**Valores**	**%**	**Valores**	**%**
Ate 30 dias	607	10,6	1.121	10,6
De 31 a 90 dias	495	8,6	678	6,3
De 91 a 180 dias	685	12	1.004	9,4
De 181 a 360 dias	1.248	21,8	1.915	17,9
Mais de 1 ano	2.695	47	5.954	55,8
Total	**5.730**	**100,0**	**10.672**	**100,0**

BANCO DA AMAZÔNIA

PÁTRIA AMADA BRASIL GOVERNO FEDERAL

Av. Presidente Vargas, 800 - Belém (Pa) - Companhia Aberta - Carta Patente: 3.369/00001 - CNPJ: 04.902.979/0001-44

No ativo do Banco, o montante das operações de crédito realizadas com recursos do FAT destina-se ao Programa Proger Urbano, importando em R$4.753 (R$10.054 em 31.12.2017).

22. Fundo da Marinha Mercante (FMM)

O Banco, em parceira com o Banco do Brasil, opera os recursos do FMM, pertencente à área de atuação do Ministério dos Transportes, sendo destinados a financiamentos de instalações físicas de estaleiros brasileiros e embarcações não voltadas para pesca.

O recurso é atualizado monetariamente com base na variação do dólar (PTAX) e pela TJLP, mais juros simples de 0,1% a 0,5% a.a.

Os recursos repassados estão registrados na rubrica "Obrigações por Fundos Financeiros e de Desenvolvimento". No final deste período, o saldo totalizou R$203.232 (R$186.640 em 31.12.2017) (nota nº 13.b).

23. Fundos de Investimentos Financeiros

O Banco é distribuidor do Fundo de Investimento Amazônia Personalizado Renda Fixa Longo Prazo que é administrado e gerido pela Caixa Econômica Federal, tendo como custodiante o Bradesco.

Além desse Fundo, o Banco ainda administra os fundos de investimentos financeiros (FIF's), antes geridos e custodiados pelo extinto Banco Santos. Os Fundos de Cotas que compõem a carteira desses Fundos (FAC's), são administrados pela BNY Mellon Serviços Financeiros, geridos pela Macroinvest Gestão de Recursos Ltda e custodiados pelo BNY Mellon Banco S.A.

Considerando a liquidação e posterior decretação de falência do Banco Santos, o patrimônio líquido desses Fundos foi impactado pela necessidade de constituição de provisão, dada a indisponibilidade dos recursos.

Os saldos dos Patrimônios Líquidos desses Fundos estão assim representados:

	31.12.2018	31.12.2017
FIC Amazônia Personalizado Renda Fixa Longo Prazo	85.910	87.393
Fundo BASA de Investimento Financeiro Curto Prazo "2"	321	88
Fundo BASA de Investimento Financeiro Seleto "2"	655	39
Fundo Amazônia Mix "2"	33	37
Total	**86.919**	**87.557**

Neste período, não ocorreu transferência para o Banco relacionada à recuperação de ativos referente à massa falida do Banco Santos, correspondente aos fundos FIF's e FAC's cindidos (R$613 em 2017). Estes valores recuperados em 2017 foram transferidos aos cotistas que receberam por via judicial.

24. Partes relacionadas

a) Remuneração da Administração

A remuneração e outros benefícios atribuídos ao pessoal-chave da Administração do Banco, formado pela Diretoria Executiva, Conselho de Administração, Conselho Fiscal e Comitê de Auditoria, são compostos conforme segue:

	2º Semestre/2018	Exercício/2018	Exercício/2017
Honorários (nota nº 17.b)	**1.680**	**3.841**	**3.979**
Diretoria Executiva	1.165	2.726	3.182
Conselho de Administração	152	306	227
Conselho Fiscal	103	218	169
Comitê de Auditoria	260	517	401
Outros - Ajuda de Custo	-	74	-
Remuneração variável Anual	**-**	**415**	**694**
Outros benefícios [1]	**33**	**87**	**119**
Total	**1.713**	**4.343**	**4.792**

[1] Ticket, Cesta Alimentação e Auxílio Moradia.

A remuneração média do período paga pelo Banco aos seus administradores está abaixo demonstrada (em R$ unitários):

	31.12.2018	31.12.2017
Diretoria - Honorários	37.738,80	34.311,40
Conselho de Administração	3.857,39	3.426,14
Conselho Fiscal	3.650,84	3.690,82

O Banco não oferece benefícios pós-emprego ao pessoal-chave da administração, com exceção daqueles que fazem parte do quadro funcional do Banco, participantes do Plano de Previdência dos Funcionários (Capaf).

O Banco não concede empréstimos ao pessoal-chave da administração, em conformidade com a proibição a toda instituição financeira estabelecida pelo Banco Central do Brasil.

b) Principais entidades como partes relacionadas

Os recursos aplicados em títulos públicos federais estão relacionados na nota nº 6 (Títulos e Valores Mobiliários – TVM).

As operações com entidades sob o controle do Governo Federal, acionista majoritário do Banco, estão descritas nas notas nºs: 12 (Obrigações por Repasses), 13 (Outras Obrigações), 18 (Fundo de Investimentos da Amazônia – Finam), 19 (Fundo de Desenvolvimento da Amazônia – FDA), 20 (Fundo Constitucional de Financiamento do Norte – FNO), 21 (Fundo de Amparo ao Trabalhador – FAT) e 22 (Fundo da Marinha Mercante – FMM). As operações com a entidade que o Banco tem influência significativa na administração estão descritas na nota nº 25 (Benefícios a Empregados).

As condições e taxas contratadas com as entidades sob o controle do Governo Federal estão divulgadas nas notas nºs 12, 13, 18, 19, 20, 21 e 22.

O valor das principais receitas e despesas com partes relacionadas no período está demonstrado a seguir:

	2º Semestre/2018	Exercício/2018	Exercício/2017
Receitas taxa administração (nota nº 17.a)	283.046	608.687	568.953
Receita *Del credere* do FNO (nota nº 17.e)	306.037	603.215	587.061
Desp. c/ remuneração disp. FNO (nota nº 20)	(193.764)	(364.492)	(362.905)
Prov. FNO (risco compartilhado) (nota nº 20)	(192.308)	(414.760)	(401.126)
Desp. contrib. patronal - Capaf (nota nº 25)	(6.847)	(13.069)	(13.449)
Atualiz. ajuste pós-emp-Capaf (nota nº 17.e)	(101.350)	(200.715)	(196.262)

BANCO DA AMAZÔNIA

PÁTRIA AMADA BRASIL GOVERNO FEDERAL

Av. Presidente Vargas, 800 - Belém (Pa) - Companhia Aberta - Carta Patente: 3.369/00001 - CNPJ: 04.902.979/0001-44

Um sumário dos principais saldos na data do balanço é apresentado a seguir:

	31.12.2018	31.12.2017
Passivos		
Depósito a Prazo — FAT (nota nº 21)	**5.730**	**10.672**
Obrigações por Repasse do País (nota nº 12)	**778.328**	**767.526**
Tesouro Nacional	26.999	28.400
BNDES	613.809	566.947
Finame	136.931	171.181
Finep	589	998
Outras Obrigações	**6.926.677**	**5.283.991**
FNO (notas nº 13 e 20)	6.618.193	4.971.889
FM (notas nº 13 e 22)	203.232	186.640
FDA-aplicado (notas nº 13 e 19)	105.252	125.462
Total	**7.710.735**	**6.062.189**

25. Benefícios a empregados

Os benefícios pós-emprego ofertados pelo Banco aos seus empregados correspondem à complementação de aposentadoria, por meio de Planos de Previdência Complementar (Benefício Definido-BD, Misto, Assistidos de Responsabilidade do Banco, Saldados e PrevAmazônia) e auxílio-saúde.

Os Planos de Benefício de Previdência Complementar são administrados pela Caixa de Previdência Complementar do Banco da Amazônia S.A (Capaf), que se encontra sob intervenção da Previc desde 2011. A Portaria nº 976 de 16 de outubro de 2018, da Superintendência Nacional de Previdência Complementar (Previc), concedeu a prorrogação por mais de 180 (cento e oitenta) dias, a contar de 27 de outubro de 2018, do prazo de intervenção que trata a Portaria nº 358, de 25 de abril de 2018.

Os planos BD e Misto, que abrigam 48% do público-alvo, apresentam déficit atuarial constante, em desacordo com a legislação, o que levou a PREVIC a decretar a liquidação destes, a qual foi suspensa por decisão judicial.

Os planos saldados abrigam os participantes que aderiram, em 2013, a esses novos planos e que corresponde a 52% do público-alvo.

a) Planos BD, Misto, Assistidos de Responsabilidade do Banco e Auxílio-Saúde

Os planos acima especificados são avaliados atuarialmente em cada trimestre de acordo com as regras definidas pela Deliberação CVM nº 695/2012, ocasião em que são ajustadas as respectivas provisões. O Banco registra como de sua responsabilidade, 50% do déficit dos planos BD e Misto, em atendimento ao que determina as Leis Complementares nºs 108/2001 e 109/2001.

a.1) Premissas atuariais adotadas

As premissas foram definidas de forma imparcial e mutuamente compatíveis, com base em expectativas de mercado durante o período de desenvolvimento de cada avaliação atuarial e das respectivas projeções.

I – Financeiras (a.a)

	Planos BD e Misto (%)		Assistidos (%)		Auxílio-saúde (%)	
	31.12.2018	31.12.2017	31.12.2018	31.12.2017	31.12.2018	31.12.2017
Taxa de juros desconto atuarial-nominal	8,8	9,2	8,4	8,8	9,2	9,6
Taxa de juros desconto atuarial-real	4,6	5,1	4,2	4,7	5,0	5,5
Projeção de aumentos salariais	4,0	4,0	N/A	N/A	4,0	4,0
Projeção de aumentos dos benefícios	4,0	4,0	4,0	4,0	-	-
Proj. aumentos limite e ben. do RGPS	4,0	4,0	-	-	-	-
Taxa de inflação	4,0	4,0	4,0	4,0	4,0	4,0
Expectativa de retorno ativos do plano	8,8	9,2	N/A	N/A	N/A	N/A
Projeção de aumento real custos saúde	-	-	-	-	2,2	2,2

II - Demográficas

	Planos BD e Misto		Assistidos		Auxílio-saúde	
	31.12.2018	31.12.2017	31.12.2018	31.12.2017	31.12.2018	31.12.2017
Taxa de rotatividade	0,7%	0,9%	0,7%	0,9%	0,7%	0,9%
Tábua mortalidade/sobrevivência-ativos	AT-2000M&F *		AT-2000M&F *		AT-2000M&F *	
Tábua mortalidade/sobrevivência-aposentados	AT-2000M&F *		AT-2000M&F *		AT-2000M&F *	
Tábua mortalidade/sobrev.-inválidos	Winklevoss		Winklevoss		Winklevoss	
Tábua de entrada em invalidez	A. Vindas **		A. Vindas **		A. Vindas **	
Tábua de morbidez	N/A		N/A		N/A	

* suavizada em 20%.
** suavizada em 30% em 2018 e em 20% em 2017.

a.2) Valores reconhecidos no resultado e em outros resultados abrangentes

	Plano BD	
	Exercício/2018	Exercício/2017
Custo do serviço		
Custo do serviço	-	(394)
Custo de juros líquidos	(46.960)	(54.150)
Provisão para planos de benefícios e outros benefícios pós-emprego	**(46.960)**	**(54.544)**
Remensurações do Plano de Benefício definido		
Ganhos e Perdas sobre as contribuições dos participantes	-	1.735
Ganhos e Perdas sobre o ativo	43.779	33.791
Ganhos e Perdas sobre o passivo	(31.559)	(21.220)
Total dos componentes registrados em outros resultados abrangentes	**12.220**	**14.306**
Total dos componentes de benefício definido	**(34.740)**	**(40.238)**

BANCO DA AMAZÔNIA

PÁTRIA AMADA BRASIL GOVERNO FEDERAL

Av. Presidente Vargas, 800 - Belém (Pa) - Companhia Aberta - Carta Patente: 3.369/00001 - CNPJ: 04.902.979/0001-44

	Plano Misto	
	Exercício/2018	**Exercício/2017**
Custo do serviço		
Custo do serviço	(4)	(4)
Custo de juros líquidos	(1.662)	(1.925)
Provisão para planos de benefícios e outros benefícios pós-emprego	**(1.666)**	**(1.929)**
Remensurações do Plano de Benefício definido		
Ganhos e Perdas sobre as contribuições dos participantes	(5)	-
Ganhos e Perdas sobre o ativo	(1.454)	1.548
Ganhos e Perdas sobre o passivo	(3.227)	(3.786)
Total dos componentes registrados em outros resultados abrangentes	**(4.686)**	**(2.238)**
Total dos componentes de benefício definido	**(6.352)**	**(4.167)**

	Assistidos pelo Banco	
	Exercício/2018	**Exercício/2017**
Custo do serviço		
Custo de juros líquidos	(7.273)	(7.478)
Provisão para planos de benefícios e outros benefícios pós-emprego	**(7.273)**	**(7.478)**
Remensurações do Plano de Benefício definido		
Ganhos e Perdas sobre o passivo	(5.665)	(11.697)
Total dos componentes registrados em outros resultados abrangentes	**(5.665)**	**(11.697)**
Total dos componentes de benefício definido	**(12.938)**	**(19.175)**

	Auxílio-saúde	
Custo do serviço	**Exercício/2018**	**Exercício/2017**
Custo de serviço	(4.685)	(4.273)
Custo de juros líquidos	(27.978)	(32.825)
Provisão para planos de benefícios e outros benefícios pós-emprego	**(32.663)**	**(37.098)**
Remensurações do Plano de Benefício definido		
Ganhos e Perdas sobre o passivo	4.215	(24.383)
Total dos componentes registrados em outros resultados abrangentes	4.215	(24.383)
Total dos componentes de benefício definido	**(28.448)**	**(61.481)**

a.3) Movimentação do (passivo)/ativo reconhecido

	Plano BD	
	Exercício/2018	**Exercício/2017**
(Passivo)/ativo reconhecido no início do período	**(612.323)**	**(390.415)**
Contribuições do patrocinador, líquido de carregamento administrativo	2.882	3.101
Provisão para planos de benefício definido	(56.518)	(54.544)
Valor reconhecido em outros resultados abrangentes	7.486	14.30**6**
(Passivo)/ativo reconhecido no período	**(658.473)**	**(427.552)**
Ajuste Provisão - Ação Rescisória	-	(184.771)
(Passivo)/ativo reconhecido no final do período	**(658.473)**	**(612.323)**

	Plano Misto	
	Exercício/2018	**Exercício/2017**
(Passivo)/ativo reconhecido no início do período	**(18.010)**	**(13.880)**
Contribuições do patrocinador, líquido de carregamento administrativo	33	37
Provisão para planos de benefício definido	(1.666)	(1.929)
Valor reconhecido em outros resultados abrangentes	(4.686)	(2.238)
(Passivo)/ativo reconhecido no final do período	**(24.329)**	**(18.010)**

	Assistidos pelo Banco	
	Exercício/2018	**Exercício/2017**
(Passivo)/ativo reconhecido no início do período	**(82.362)**	**(71.374)**
Contribuições do patrocinador, líquido de carregamento administrativo	7.553	8.187
Provisão para planos de benefício definido (nota n° 17.e)	(7.273)	(7.478)
Valor reconhecido em outros resultados abrangentes	(5.665)	(11.697)
(Passivo)/ativo reconhecido no final do período	**(87.747)**	**(82.362)**

	Auxílio-saúde	
	Exercício/2018	**Exercício/2017**
(Passivo)/ativo reconhecido no início do período	**(290.532)**	**(239.950)**
Contribuições do patrocinador, líquido de carregamento administrativo	11.630	10.900
Provisão para planos de benefício definido (nota n° 17.e)	(32.663)	(37.098)
Valor reconhecido em outros resultados abrangentes	4.215	(24.384)
(Passivo)/ativo reconhecido no final do período	**(307.350)**	**(290.532)**

BANCO DA AMAZÔNIA — PÁTRIA AMADA BRASIL GOVERNO FEDERAL

Av. Presidente Vargas, 800 - Belém (Pa) - Companhia Aberta - Carta Patente: 3.369/00001 - CNPJ: 04.902.979/0001-44

a.4) Conciliação dos saldos do valor presente da obrigação atuarial

	Plano BD	
	Exercício/2018	**Exercício/2017**
Valor presente da obrigação atuarial líquida no início do período	**(715.874)**	**(632.919)**
Benefícios pagos pelo plano	48.263	48.058
Custo do serviço corrente	-	(787)
Custo de juros	(66.075)	(87.786)
Remensurações de perdas atuariais	(39.747)	(42.440)
Decorrentes de ajuste de experiência	1.282	34.308
Decorrentes de ajustes nas premissas demográficas	(2.069)	(29.780)
Decorrentes de alterações de premissas financeiras	(38.960)	(46.968)
Valor presente da obrigação atuarial líquida no final do período	**(773.433)**	**(715.874)**

	Plano Misto	
	Exercício/2018	**Exercício/2017**
Valor presente da obrigação atuarial líquida no início do período	**(68.645)**	**(60.766)**
Benefícios pagos pelo plano	7.247	8.128
Custo de juros	(6.343)	(8.435)
Remensurações de Ganhos / (Perdas) atuariais	(6.455)	(7.572)
Decorrentes de ajuste de experiência	(1.615)	(145)
Decorrentes de ajustes nas premissas demográficas	(787)	(2.354)
Decorrentes de alterações de premissas financeiras	(4.053)	(5.073)
Valor presente da obrigação atuarial líquida no final do período	**(74.196)**	**(68.645)**

	Assistidos pelo Banco	
	Exercício/2018	**Exercício/2017**
Valor presente da obrigação atuarial líquida no início do período	**(82.362)**	**(71.374)**
Benefícios pagos pelo plano	7.553	8.187
Custo de juros	(7.273)	(7.479)
Remensurações de Ganhos / (Perdas) atuariais	(5.665)	(11.696)
Decorrentes de ajuste de experiência	(3.035)	(1.438)
Decorrentes de ajustes nas premissas demográficas	-	(5.172)
Decorrentes de alterações de premissas financeiras	(2.631)	(5.086)
Valor presente da obrigação atuarial líquida no final do período	**(87.747)**	**(82.362)**

	Auxílio-saúde	
	Exercício/2018	**Exercício/2017**
Valor presente da obrigação atuarial líquida no início do período	**(290.532)**	**(239.950)**
Benefícios pagos pelo plano	11.630	10.900
Custo do serviço corrente	(4.685)	(4.273)
Custo de juros	(27.978)	(32.825)
Remensurações de Ganhos / (Perdas) atuariais	4.215	(24.384)
Decorrentes de ajuste de experiência	34.748	599
Decorrentes de ajustes nas premissas demográficas	(1.721)	(10.082)
Decorrentes de alterações de premissas financeiras	(28.812)	(14.901)
Valor presente da obrigação atuarial líquida no final do período	**(307.350)**	**(290.532)**

a.5) Análise de Sensibilidade das principais hipóteses

Plano BD					
	Tábua biométrica AT-2000 M&F Suavizada em 10%		**Taxa de desconto**		**Parâmetros do demonstrativo**
	- 5%	**+ 5%**	**-0,25**	**+0,25**	
Valor presente obrigação atuarial-Elegíveis	(558.223)	(529.747)	(552.240)	(535.026)	(543.512)
Superávit/(déficit) do plano	**(558.223)**	**(529.747)**	**(552.240)**	**(535.026)**	**(543.512)**
Variação na obrigação atuarial	2,7%	(2,5%)	1,6%	(1,6%)	
Variação no superávit/(déficit)	2,7%	(2,5%)	1,6%	(1,6%)	
Valor presente obrig. atuarial-Não Elegíveis	(233.324)	(226.697)	(235.656)	(224.424)	(229.921)
Superávit/(déficit) do plano	**(233.324)**	**(226.697)**	**(235.656)**	**(224.424)**	**(229.921)**
Variação na obrigação atuarial	1,5%	(1,4%)	2,5%	(2,4%)	
Variação no superávit/(déficit)	1,5%	(1,4%)	2,5%	(2,4%)	

Plano Misto					
	Tábua biométrica AT-2000 M&F Suavizada em 10%		**Taxa de desconto**		**Parâmetros do demonstrativo**
	- 5%	**+ 5%**	**-0,25**	**+0,25**	
Valor presente da obrigação atuarial	(75.680)	(72.800)	(75.677)	(72.765)	(74.195)
Valor justo dos ativos do plano	25.537	25.537	25.537	25.537	25.537
Superávit/(déficit) do plano	**(50.143)**	**(47.263)**	**(50.140)**	**(47.228)**	**(48.658)**
Variação na obrigação atuarial	2,0%	(1,9%)	2,0%	(1,9%)	
Variação no superávit/(déficit)	3,1%	(2,9%)	3,0%	(2,9%)	

BANCO DA AMAZÔNIA
PÁTRIA AMADA BRASIL GOVERNO FEDERAL

Av. Presidente Vargas, 800 - Belém (Pa) - Companhia Aberta - Carta Patente: 3.369/00001 - CNPJ: 04.902.979/0001-44

	Assistidos pelo Banco				
	Tábua biométrica AT-2000 M&F Suavizada em 10%		Taxa de desconto		Parâmetros do demonstrativo
	- 5%	+ 5%	-0,25	+0,25	
Valor presente da obrigação atuarial	(90.818)	(84.904)	(88.900)	(86.624)	(87.747)
Superávit/(déficit) do plano	**(90.818)**	**(84.904)**	**(88.900)**	**(86.624)**	**(87.747)**
Variação na obrigação atuarial	3,5%	(3,2%)	1,3%	(1,3%)	
Variação no superávit/(déficit)	3,5%	(3,2%)	1,3%	(1,3%)	

	Auxílio-saúde				
	Tábua biométrica AT-2000 M&F Suavizada em 10%		Taxa de desconto		Parâmetros do demonstrativo
	- 5%	+ 5%	-0,25	+0,25	
Valor presente da obrigação atuarial	(313.194)	(301.874)	(318.459)	(296.935)	(307.350)
Superávit/ (déficit) do plano	**(313.194)**	**(301.874)**	**(318.459)**	**(296.935)**	**(307.350)**
Variação na obrigação atuarial	1,9%	(1,8%)	3,6%	(3.4%)	
Variação no superávit/(déficit)					

a.6) Receitas e pagamentos esperados para o período seguinte

	Plano BD	Plano Misto	Assistidos	Auxílio-saúde
Custo do serviço corrente líquido	-	(16)	-	(21.865)
Custo de juros líquidos	(57.704)	(2.132)	(7.379)	(28.213)
Total da (despesa) / receita a reconhecer	**(57.704)**	**(2.148)**	**(7.379)**	**(50.078)**
Montantes esperados período seguinte–Normais	2.997	35	7.856	12.095
Total dos pagamentos esperados para o plano	**2.997**	**35**	**7.856**	**12.095**

a.7) Categorias dos Ativos
Não se aplica para os Planos: Assistidos pelo Banco e Auxílio-saúde.

a.8) Montantes Incluídos no Valor Justo dos Ativos
Não se aplica para os Planos: Assistidos pelo Banco e Auxílio-saúde.

a.9) Descrição da política de Investimentos
Não se aplica para os Planos: Assistidos pelo Banco e Auxílio-saúde

a.10) Descrição da base utilizada para determinar a taxa de desconto atuarial
Taxa de desconto equivalente à expectativa de retorno da Nota do Tesouro Nacional (NTN-B), para o período da *Duration* de cada plano.

A movimentação da provisão relativa aos planos BD e Misto está abaixo apresentada:

Plano BD	31.12.2018	31.12.2017
Valor da Obrigação no início do período	612.323	404.295
Atualizações	97.713	269.836
(-) Valores Pagos	(51.563)	(46.165)
Repasse extra	-	(15.643)
Saldo no final do período (nota n° 13.d)	**658.473**	**612.323**

Plano Misto	31.12.2018	31.12.2017
Valor da Obrigação no início do período	18.010	-
Repasse extra	-	15.643
Atualizações	6.319	2.367
Saldo no final do período (nota n° 13.d)	**24.329**	**18.010**
Total BD e Misto	**682.802**	**630.333**

b) Planos Saldados
Os contratos assinados entre o Banco e a Capaf referentes aos planos saldados, estabelecem que a obrigação deve ser atualizada mensalmente, com base na variação do INPC-IBGE e taxa máxima real de juros admitida nas projeções atuariais do plano de benefícios fixada pelo Conselho Nacional de Previdência Complementar ou outra autoridade competente.

Anualmente, o valor da obrigação é revisado de acordo com as premissas atuariais, o que poderá exigir ajuste por parte do Banco.

Os planos saldados apresentaram a seguinte movimentação:

	31.12.2018	31.12.2017
Valor da Obrigação no início do período	722.081	732.363
Atualizações - Resultado (nota nº 17.e)	55.581	53.132
Atualizações – PL	-	15.059
(-) Valores Pagos	(85.475)	(78.473)
Saldo no final do período (nota n° 13.c)	**692.187**	**722.081**

c)Plano Prevamazônia
O PrevAmazônia é o plano oferecido aos empregados da ativa, especialmente os admitidos a partir de 1997 que não possuíam qualquer plano de previdência complementar patrocinado pelo Banco e aos que fizeram opção pelos "Planos Saldados".

Contribuições do Banco para os Planos de Benefícios

Planos	2º Semestre/ 2018	Exercício/ 2018	Exercício/ 2017
Liquidados - BD e Misto	(1.887)	(3.475)	(3.817)
Prev amazônia	(4.960)	(9.594)	(9.632)
Total (nota nº 24.b)	**(6.847)**	**(13.069)**	**(13.449)**

Valores Reconhecidos como Obrigações:

Planos	31.12.2018	31.12.2017
Saldados	692.187	722.081
Liquidados	682.802	630.333
Assistidos	87.747	82.362
Auxílio-saúde	307.350	290.532

BANCO DA AMAZÔNIA

PÁTRIA AMADA BRASIL GOVERNO FEDERAL

Av. Presidente Vargas, 800 - Belém (Pa) - Companhia Aberta - Carta Patente: 3.369/00001 - CNPJ: 04.902.979/0001-44

Ações Coletivas

Ação TRT da 16ª Região (MA)

Permanece inalterada a ação em que a Advocacia Geral da União, em abril de 2014, ingressou perante o TRT da 16ª Região (MA) com a Ação Rescisória nº 0016098-06.2014.5.16.0000, visando rescindir a decisão transitada em julgada proferida pela 1ª Vara do Trabalho do Maranhão nos autos da ação coletiva nº. 1164-2001-001-16-00-2, que condenou o Banco ao pagamento do déficit atuarial da Capaf.

Em 28.11/2018, o órgão ministerial foi intimado da decisão.

Ação Civil Pública nº 0000302-75.2011.5.08.0008

A ação civil pública nº 0000302-75.2011.5.08.0008, proposta pela AABA, em que o Banco fora condenado a repassar mensalmente à Capaf, os recursos financeiros necessários para complementar a folha de pagamento dos beneficiários assistidos do Plano de Benefício Definido (BD), em que pese o trânsito em julgado, ocorrido em 06.02.2017, a área jurídica do Banco analisou a decisão e identificou a possibilidade de manejo de ação rescisória visando a rescisão do julgado, notadamente em face às alterações trazidas pela EC 20/1998, bem como às Leis Complementares nº 108 e 109, ambas de 2001, e aos correlatos precedentes judiciais do STF.

Respaldado por esses argumentos o Banco iniciou tratativas com a Advocacia Geral da União (AGU), objetivando o ajuizamento da ação, o que foi realizado pela AGU no Tribunal Superior do Trabalho, em 02.03.2018, processo nº 1000104-23.2018.5.00.0000.

Em 19.09.2018, foi exarada decisão declarando incompetência do Tribunal Superior do Trabalho para apreciar originariamente a ação rescisória, determinado na oportunidade, a emenda da inicial.

A AGU peticionou a emenda da inicial, em 04.10.2018, pugnando pela competência do Tribunal e requerendo novamente a concessão da tutela de urgência para a suspensão da execução do objeto da ação civil pública nº 000302-75.2011.508.0008.

Em 10.10.2018, o processo restou conclusos ao Gabinete do Ministro para nova decisão.

Decisão proferida em declarar a incompetência do TST para apreciar a ação rescisória, tendo a Ministra Relatora encaminhado os autos para o TRT da 8ª Região, tendo sido distribuída ao Relator que deferiu liminar em favor da União.

A referida liminar foi revogada de ofício pelo Juízo, tendo a união interposto recurso à referida decisão, pendente de julgamento.

Embora a União tenha reiterado o pedido de intimação do Banco da Amazônia, ainda não houve despacho ao pedido.

A provisão do plano BD, existente em 31.12.2018, totalizou R$658.473, distribuída da seguinte forma:

- Provisão para os participantes abrangidos pela ação rescisória - R$585.468;
- Provisão de 50% das reservas matemáticas dos participantes que ainda estão na ativa - R$73.005;

A composição da provisão referente à ação rescisória, no montante de R$585.468, é a seguinte:

- 100% das reservas matemáticas dos participantes elegíveis, ou seja, aqueles que tinham completado tempo para fazerem jus a todos os direitos ofertados pelo plano até a publicação da Lei Complementar nº 109/2001, que totalizou ao final do período R$543.512;
- 50% dos ainda não elegíveis, isto é, aqueles que ainda não completaram o tempo exigido para obter todos os benefícios do plano por ocasião da publicação da Lei anteriormente citada, que totalizou ao final do período R$41.956.

Composição da provisão existente ao final do período para os planos liquidados BD/Misto:

- BD Liquidado (Nota nº 25. a.3) – R$658.473;
- Misto Liquidado - 50% das reservas matemáticas (Nota nº 25. a.3) - R$24.329;
- Total da Provisão - R$682.802.

Em cumprimento à ação transitada em julgado foi desembolsado pelo Banco, no exercício, o montante de R$55.582 (R$53.132 em 31.12.2017).

26. Remuneração paga aos Empregados

a) Remuneração mensal dos empregados (em R$ unitários)

	31.12.2018	31.12.2017
Menor Salário	2.499,86	2.380,86
Maior Salário	26.195,34	24.947,94
Salário médio	7.838,12	7.597,61

No exercício, foi provisionado a título de PLR aos empregados, o montante de R$8.726 (R$1.664 em 2017).

27. Processo de gerenciamento de riscos

O Banco possui políticas de gestão de riscos, que são revistas e aprovadas anualmente pela Diretoria Executiva e Conselho de Administração.

A Gestão de riscos do Banco tem como objetivo identificar, medir, monitorar, controlar e reportar as exposições aos riscos de mercado e liquidez, tanto para operações incluídas na carteira de negociação quanto para demais posições.

O Banco possui estrutura, processos e sistemas compatíveis com a natureza e complexidade dos instrumentos financeiros negociados, mantendo equipe qualificada para a adequada gestão de riscos.

A Gerência de Riscos atua no gerenciamento dos seguintes riscos:

a) Risco de liquidez

O monitoramento da exposição ao risco de liquidez visa detectar possíveis descasamentos entre pagamentos e recebimentos passíveis de afetar a capacidade de geração de caixa e o equilíbrio financeiro do Banco.

O monitoramento dos níveis de exposição ao risco de liquidez é realizado permanentemente e as informações geradas são reportadas às alçadas competentes para a tomada de decisão.

Os indicadores de disponibilidades de recursos de curto prazo, calculados pelos métodos de análise conservador e moderado, apresentaram saldos positivos, demonstrando disponibilidade de recursos que mitigam o risco de liquidez.

O volume de recursos marcados a mercado alocados em títulos públicos e operações compromissadas na carteira TVM foi de R$12,136 bilhões, representando 85,4% do portfólio total de R$14,218 bilhões (R$10,313 bilhões, 86,4% do portfólio de R$11,942 bilhões em 31/12/2017). A maioria dos recursos, 65,4% (61,1% em 31/12/2017), é alocada em Letras Financeiras do Tesouro, títulos públicos indexados à Selic e de altíssima liquidez no mercado secundário.

O Banco utiliza-se ainda para acompanhamento do risco de liquidez, o monitoramento do fluxo de liquidez consolidado por vértice, o controle do Índice de Liquidez de Curto Prazo (ILCP) e simulações de cenários de estresse.

b) Risco de crédito

A Política de Risco de Crédito no Banco da Amazônia está balizada em Política de Gestão Integrada de Riscos e de Capital e na Declaração de Apetite por Riscos (RAS) e tem o propósito de estabelecer estratégias, rotinas, sistemas e procedimentos direcionados à mensuração e mitigação da exposição ao risco de crédito, à prevenção e redução da inadimplência e manutenção da boa qualidade do crédito em todas as operações em que o Banco atua como uma das contrapartes.

O Gerenciamento de risco de crédito no Banco da Amazônia visa garantir que a aplicação dos recursos próprios e dos recursos administrados em nome de terceiros, de natureza orçamentária ou não, seja efetuada de maneira eficiente, para a ampliação do volume de operações de crédito do Banco, com probabilidades positivas de retorno dos créditos concedidos. Busca também atuar de forma a se obter razoável certeza de que esses créditos proporcionarão: melhoria da qualidade de crédito; otimização das aplicações de recursos, com definição de melhores *spreads* e qualidade das garantias; minimização do nível de exposição do capital do Banco e crescimento da margem de segurança de retorno do crédito concedido; a maior transparência do processo creditício; e a eficácia no processo de análise e decisão creditícia.

As exposições ao risco de crédito estão baseadas em limites estabelecidos por critérios específicos, buscando, principalmente, a diversificação da carteira e a manutenção de ativos de boa liquidez. Os empréstimos e financiamentos devem manter relação adequada com o Patrimônio de Referência da Instituição. No modelo interno de avaliação de risco de crédito estão inseridas as diretrizes de gestão desse tipo de risco, cuja finalidade é identificar, mensurar e ponderar a exposição do Banco em suas operações de crédito, permitindo o estabelecimento de *rating* para o tomador e respectivas operações creditícias.

A classificação dos créditos do Banco distribui-se em diferentes níveis de risco (*rating*), levando-se em conta as características e o perfil do tomador de crédito e da operação, qualificando o risco mínimo em nível "AA" e o risco máximo em "H". A política adotada pela Instituição baseia-se em somente realizar operações de crédito com pleiteantes, pessoa física ou jurídica, cujo nível de risco esteja situado entre os *ratings* AA e C, inclusive, dentre os níveis de risco de crédito previstos pela Resolução CMN n.º 2.682/1999.

Deste modo incorporando melhorias ao seu processo de gestão

e às melhores práticas do mercado bancário, vista as diretrizes de Basileia III e da Resolução 4.557/2017, a Instituição vem realizando o aprimoramento dos modelos utilizados na avaliação de risco de crédito de seus clientes, o que abrange análise das matrizes de migração de risco registradas no Banco, teste de relevância das variáveis e backtesting dos modelos.

c) Risco de mercado
O Banco mantém processo permanente de monitoramento de suas exposições ao Risco de Mercado, tendo como principais fatores de riscos as operações sujeitas à variação das taxas de juros e dos índices de preços.
No processo de gestão de Risco de Mercado são estabelecidos os limites máximos de exposição por fator de risco, tipo de papel e limite

No exercício, foi provisionado a título de PLR aos empregados, o montante de R$8.726 (R$1.664 em 2017).

27. Processo de gerenciamento de riscos

O Banco possui políticas de gestão de riscos, que são revistas e aprovadas anualmente pela Diretoria Executiva e Conselho de Administração.
A Gestão de riscos do Banco tem como objetivo identificar, medir, monitorar, controlar e reportar as exposições aos riscos de mercado e liquidez, tanto para operações incluídas na carteira de negociação quanto para demais posições.
O Banco possui estrutura, processos e sistemas compatíveis com a natureza e complexidade dos instrumentos financeiros negociados, mantendo equipe qualificada para a adequada gestão de riscos.
A Gerência de Riscos atua no gerenciamento dos seguintes riscos:

a) Risco de liquidez
O monitoramento da exposição ao risco de liquidez visa detectar possíveis descasamentos entre pagamentos e recebimentos passíveis de afetar a capacidade de geração de caixa e o equilíbrio financeiro do Banco.
O monitoramento dos níveis de exposição ao risco de liquidez é realizado permanentemente e as informações geradas são reportadas às alçadas competentes para a tomada de decisão.
Os indicadores de disponibilidades de recursos de curto prazo, calculados pelos métodos de análise conservador e moderado, apresentaram saldos positivos, demonstrando disponibilidade de recursos que mitigam o risco de liquidez.
O volume de recursos marcados a mercado alocados em títulos públicos e operações compromissadas na carteira TVM foi de R$12,136 bilhões, representando 85,4% do portfólio total de R$14,218 bilhões (R$10,313 bilhões, 86,4% do portfólio de R$11,942 bilhões em 31/12/2017). A maioria dos recursos, 65,4% (61,1% em 31/12/2017), é alocada em Letras Financeiras do Tesouro, títulos públicos indexados à Selic e de altíssima liquidez no mercado secundário.
O Banco utiliza-se ainda para acompanhamento do risco de liquidez, o monitoramento do fluxo de liquidez consolidado por vértice, o controle do Índice de Liquidez de Curto Prazo (ILCP) e simulações de cenários de estresse.

b) Risco de crédito
A Política de Risco de Crédito no Banco da Amazônia está balizada em Política de Gestão Integrada de Riscos e de Capital e na Declaração de Apetite por Riscos (RAS) e tem o propósito de estabelecer estratégias, rotinas, sistemas e procedimentos direcionados à mensuração e mitigação da exposição ao risco de crédito, à prevenção e redução da inadimplência e manutenção da boa qualidade do crédito em todas as operações em que o Banco atua como uma das contrapartes.
O Gerenciamento de risco de crédito no Banco da Amazônia visa garantir que a aplicação dos recursos próprios e dos recursos administrados em nome de terceiros, de natureza orçamentária ou não, seja efetuada de maneira eficiente, para a ampliação do volume de operações de crédito do Banco, com probabilidades positivas de retorno dos créditos concedidos. Busca também atuar de forma a se obter razoável certeza de que esses créditos proporcionarão: melhoria da qualidade de crédito; otimização das aplicações de recursos, com definição de melhores *spreads* e qualidade das garantias; minimização do nível de exposição do capital do Banco e crescimento da margem de segurança de retorno do crédito concedido; a maior transparência do processo creditício; e a eficácia no processo de análise e decisão creditícia.
As exposições ao risco de crédito estão baseadas em limites estabelecidos por critérios específicos, buscando, principalmente, a diversificação da carteira e a manutenção de ativos de boa liquidez. Os empréstimos e financiamentos devem manter relação adequada com o Patrimônio de Referência da Instituição. No modelo interno de avaliação de risco de crédito estão inseridas as diretrizes de gestão desse tipo de risco, cuja finalidade é identificar, mensurar e ponderar a exposição do Banco em suas operações de crédito, permitindo o estabelecimento de *rating* para o tomador e respectivas operações creditícias.
A classificação dos créditos do Banco distribui-se em diferentes níveis de risco (*rating*), levando-se em conta as características e o perfil do tomador de crédito e da operação, qualificando o risco mínimo em nível "AA" e o risco máximo em "H". A política adotada pela Instituição baseia-se em somente realizar operações de crédito com pleiteantes, pessoa física ou jurídica, cujo nível de risco esteja situado entre os *ratings* AA e C, inclusive, dentre os níveis de risco de crédito previstos pela Resolução CMN n.º 2.682/1999.
Deste modo incorporando melhorias ao seu processo de gestão e às melhores práticas do mercado bancário, vista as diretrizes de Basileia III e da Resolução 4.557/2017, a Instituição vem realizando o aprimoramento dos modelos utilizados na avaliação de risco de crédito de seus clientes, o que abrange análise das matrizes de migração de risco registradas no Banco, teste de relevância das variáveis e backtesting dos modelos.

c) Risco de mercado
O Banco mantém processo permanente de monitoramento de suas exposições ao Risco de Mercado, tendo como principais fatores de riscos as operações sujeitas à variação das taxas de juros e dos índices de preços.
No processo de gestão de Risco de Mercado são estabelecidos os limites máximos de exposição por fator de risco, tipo de papel e limite de VaR, além dos critérios utilizados na classificação da carteira de negociação (trading), conforme Circular Bacen nº 3.354/2007.
A mensuração do risco de mercado é realizada através do modelo de value at risk (VaR), calculado para 10 dias, para as diversas carteiras do Banco. O sistema importa e consolida as informações de bases externas (Bacen, B³ – Brasil Bolsa Balcão e Anbima) e bases internas (sistemas legados), para auferir o valor do VaR. A validação do modelo é respaldada pela metodologia das médias móveis exponenciais ponderadas (EWMA).
Em 31 de dezembro de 2018, o VaR calculado para a posição Banco e para posição Tesouraria foi de R$1,931 milhões e R$963 mil (R$3,292 e R$2,521 milhões em 31/12/2017), consumindo 14,6% e 10,7% do limite de referência, respectivamente (22,5% e 24,5% em 31/12/2017). Os valores calculados para o VaR das posições Banco e Tesouraria estão em conformidade aos limites estabelecidos na Política de Gestão Integrada de Riscos e de Capital, apresentando status normais de exposição ao risco de mercado e posições inferiores aos limites de VaR estabelecidos.

d) Risco operacional

A gestão do risco operacional permeia a estrutura organizacional em todos os níveis hierárquicos. Pautada no modelo das três linhas de defesa, cada unidade da estrutura organizacional tem responsabilidade pela gestão e reporte dos seus riscos, enquanto a gestão consolidada do risco operacional é realizada pela área especializada.
A gestão de risco operacional está institucionalizada no Banco pela Política de Gestão Integrada de Riscos e de Capital (POL 310) que estabelece as diretrizes para o gerenciamento do risco operacional de produtos, serviços, atividades, processos e sistemas da Instituição em observância aos preceitos estabelecidos na Resolução Bacen nº 4.557/2017 e boas práticas de mercado como o COSO (Committee of Sponsoring Organizations of the Treadway Commission) e NBR 22301.
Como parte complementar do processo de gestão do risco operacional, a Política e Norma de Gestão de Continuidade de Negócios estabelecem as diretrizes e regras para a gestão de continuidade de negócios na Instituição, com objetivo de proporcionar uma resposta tempestiva para situações de crise e manter os serviços essenciais para que os negócios sejam preservados.
A Instituição está permanentemente em alerta quanto a mudanças de cenários que possam representar riscos negativos aos seus processos, ou que possam abrir oportunidades para atuar com eficiência no mercado, cumprindo sua missão de desenvolver a Amazônia de maneira sustentável por meio da aplicação de crédito e soluções eficazes.

e) Gestão de capital
O Banco da Amazônia possui um processo de gestão de capital estruturado e compatível com a complexidade de suas operações e riscos assumidos que tem por objetivo manter a qualidade, consistência

e transparência da sua base de capital, bem como atender aos requisitos regulamentares.
A estrutura de gerenciamento permeia as áreas responsáveis pelo orçamento, planejamento, controle e monitoramento de riscos e esferas colegiadas estratégicas de decisão. A política de gestão de capital objetiva manter o Índice de Basileia em patamar superior à exigência regulamentar. A instituição apresenta capital suficiente para viabilizar o crescimento de negócios constante no seu planejamento e orçamento.

f) Índice de Basileia (limite operacional)
O cálculo para apuração do PR é realizado de acordo com as regras da Resolução CMN nº 4.192/2013 e alterações posteriores e os requerimentos mínimos de PR, de Nível I e de Capital principal pela Resolução CMN nº 4.193/2013.

Requerimentos Mínimos de Capital (Basileia III)
Apresentamos abaixo os principais indicadores, obtidos conforme regulamentação em vigor:

	31.12.2018	31.12.2017
Patrimônio de Referência (PR)	**2.470.933**	**2.476.926**
PR Nível I	**2.470.933**	**2.476.926**
Capital Principal	**2.470.933**	**2.476.926**
Ativos Ponderados pelo Risco (RWA)	**18.515.579**	**17.032.160**
Risco de Crédito (RWA_{CPAD})	14.838.555	13.908.336
Risco de Mercado (RWA_{CPAD})	200.629	32.268
Risco Operacional (RWA_{CPAD})	3.476.396	3.091.556
Requerimento Mínimo de Capital	-	-
Capital Principal Mínimo Requerido(1)	833.201	766.447
PR Nível I Mínimo Requerido (2)	1.110.935	1.021.930
PR Mínimo Requerido (3)	1.596.969	1.575.475
Margem sobre os Requerimentos de Capital	-	-
Margem sobre o Capital Princ. Mínimo Requerido	1.637.732	1.710.478
Margem sobre o PR Nivel I Mínimo Requerido	1.359.998	1.454.998
Índice de Capital Principal (CP / RWA)	**13,4%**	**14,5%**
Índice de Capital Nível I (Nível l / RWA)	**13,4%**	**14,5%**
Índice de Basileia (PR / RWA)	**13,4%**	**14,5%**

(1) Representa o mínimo de 4,5% do RWA.
(2) Representa o mínimo de 6% do RWA, a partir de 01.01.2015.
(3) Em 31/12/2018, o fator "F" aplicado ao montante de RWA corresponde a 8,63% e em 31.12.2017, corresponde a 9,25%.

28. Análise de sensibilidade

O Banco da Amazônia mantém um processo permanente de monitoramento de todas as posições expostas ao risco de mercado, sendo realizada rotineiramente a análise de sensibilidade, avaliando as posições da Instituição em condições extremas no cenário econômico.
Para risco de mercado, são utilizados três cenários, verificando-se primeiramente os resultados de VaR no cenário normal de mercado, em seguida é verificado um cenário em condições de estresse de 25% dos indicadores utilizados para projeção de MtM Estresado e por último, utiliza-se um estresse de 50%. No cálculo do estresse são utilizadas como parâmetros de referência as curvas de mercado: Cupom – BMF/IGPM, cupom – BMF/IPCA, cupom IGPM/NTN-Anbima, Cupom IPCA/NTN-Anbima, Cupom sujo USD, Cupom TR, PRÉ, USD brl.
Os níveis de estresse de 25% e 50% atribuídos para o modelo estão em conformidade com o requerido pela Instrução CVM nº 475/2008 e descritas a seguir:

Cenário 1 (Normal): A base deste cenário são as condições normais da atividade econômica. Utilizou-se a cotação Reais/Dólar a R$3,87 em 31/12/2018 (R$3,31 em 31/12/2017) e a taxa DI de 1 ano no nível de 6,4% a.a (6,9% a.a em 31/12/2017).

Cenário 2 (Estresse de 25%): Foi aplicado estresse de 25% a maior sobre os fatores de risco do cenário normal. Os resultados projetados foram a cotação Reais/Dólar a R$4,84 em 31/12/2018 (R$4,13 em 31/12/2017), e a taxa DI de 1 ano no nível de 8,0% a.a. (8,6% a.a em 31/12/2017), com as oscilações dos demais fatores de risco representando choque paralelo de 25% nas respectivas curvas ou preços.

Cenário 3 (Estresse de 50%): Foi utilizado estresse de 50% sobre os dados do cenário normal, resultando, para a cotação Reais/Dólar, o valor de R$5,81 em 31/12/2018 (R$4,96 em 31/12/2017) e para a taxa DI de 1 ano, o nível de 9,6% a.a. (10,3% a.a em 31/12/2017), com as oscilações dos demais fatores de risco representando choque paralelo de 50% nas respectivas curvas ou preços.

O quadro a seguir sintetiza a análise dos cenários de VaR dos ativos da Carteira de negociação e não negociação, conforme Instrução CVM nº 475/2008:

Exposições Financeiras		**31.12.2018**			**31.12.2017**		
		Cenários			**Cenários**		
Fatores de Risco	**Definição**	**1**	**2**	**3**	**1**	**2**	**3**
Prefixado	Exposições sujeitas à variação de taxas de juros prefixadas	(5)	-	-	(71)	-	-
Índice de preços	Exposições sujeitas à variação da taxa dos cupons de índice de preços	962	82.963	95.388	2.609	23.016	57.949
Taxa de juros	Exposições sujeitas à variação da taxa de juros	7	(39.095)	(71.136)	-	-	-
Outros	Exposições que não se enquadram nas definições anteriores	-	-	-	(53)	20.629	41.879
Total		**964**	**43.868**	**24.252**	**2.485**	**43.645**	**99.828**

BANCO DA AMAZÔNIA — PÁTRIA AMADA BRASIL GOVERNO FEDERAL

Av. Presidente Vargas, 800 - Belém (Pa) - Companhia Aberta - Carta Patente: 3.369/00001 - CNPJ: 04.902.979/0001-44

Os resultados apresentados refletem os impactos para cada cenário numa posição estática da carteira. Os três cenários demonstram que os fatores que apresentam maior risco estão nas alocações em índices de preços. No pior cenário tem-se uma perda no MtM da Tesouraria na ordem de R$43 milhões correspondente ao estresse de 25% sobre o cenário normal de mercado (R$99 milhões correspondente ao estresse de 50% em 31/12/2017).

Os resultados demonstrados ratificam o perfil conservador da carteira que, mesmo com choques paralelos de 25% e 50% sobre o cenário de referência (mercado), apresentaram baixo valor em risco das posições de TVM, sendo o maior fator de risco as posições em cupons de índice de preços. Essas posições correspondem a 0,52% do saldo total de aplicações da carteira de tesouraria do Banco.

29. Demonstração do resultado abrangente

	2º Semestre/2018	Exercício/2018	Exercício/2017
Resultado líquido do Período	**135.290**	**109.078**	**64.507**
Outros Resultados Abrangentes	**(58.922)**	**(11.759)**	**(194.545)**
Ajustes de Avaliação Patrimonial	(59.657)	(13.229)	(196.015)
Próprios - TVM Ajuste	2.247	(14.579)	27.826
Próprios - Delib. CVM nº 695/2012	(61.904)	1.350	(208.783)
Próprios - Planos Saldados	-	-	(15.058)
Realização da Reserva de Reavaliação	735	1.470	1.470
IR e CSLL s/ Outros Lucros Abrangentes	**21.931**	**(1.438)**	**75.094**
Sobre a marcação a mercado	(899)	5.832	(11.130)
Sobre a realização da reserva	(331)	(662)	(661)
Sobre ajustes da Delib. CVM nº 695/2012	30.351	582	104.228
Sobre os Planos Saldados	(7.190)	(7.190)	(17.343)
Resultado Abrangente Líquido de IR e CSLL	(36.991)	(13.197)	(119.451)
Resultado Abrangente do Período	**98.299**	**95.881**	**(54.944)**

30. Outras informações

a)Avais e fianças prestados
Os avais e fianças prestados pelo Banco apresentam a seguinte composição:

	31.12.2018	31.12.2017
Garantias prestadas, inclusive risco de crédito do FNO	10.673.397	10.195.088
Co-obrigação em cessão de créditos - alongamento crédito rural (nota nº 13.c)	10.974	195.067
Total	**10.684.371**	**10.390.155**

b) Seguros
O Banco mantém seguros contra incêndio e outros riscos que envolvem o seu imobilizado, cuja cobertura é de R$177.138 (R$151.408 em 31.12.2017), determinada em função dos valores e riscos envolvidos.

CONSELHO DE ADMINISTRAÇÃO

PARECER CA Nº 2019/01

De acordo com o disposto no artigo 142, inciso V, da Lei nº 6.404, de 15/12/1976, o Conselho de Administração do Banco da Amazônia S/A, em reunião ordinária realizada nesta data, após analisar o Relatório dos Auditores Independentes, de 11/03/2019, e por considerar que os documentos representam adequadamente em todos os aspectos relevantes a posição patrimonial e financeira da Instituição referentes ao segundo semestre e ao exercício de 2018, exceto quanto aos possíveis efeitos que poderão advir da ressalva apontada no Parecer dos Auditores Independentes, relacionados à Caixa de Previdência Complementar do Banco da Amazônia – CAPAF, tomou conhecimento do Relatório de Administração da Instituição e examinou as Demonstrações Financeiras do Banco da Amazônia, manifestando-se favorável a sua aprovação pela Assembleia Geral Ordinária de Acionistas da Sociedade.

Brasília (DF), 11 de março de 2019.

CONSELHO FISCAL

PARECER CF N° 2019/001
Ref. RELATÓRIO DA ADMINISTRAÇÃO E DEMONSTRAÇÕES FINANCEIRAS DO BANCO DA AMAZÔNIA S/A – EXERCÍCIO DE 2018.
O Conselho Fiscal do Banco da Amazônia S.A., no uso de suas atribuições legais e estatutárias, de acordo com o artigo 163 da Lei nº 6.404/76, examinou o Relatório Anual da Administração, as Demonstrações Financeiras, as Notas Explicativas da Instituição relativas ao exercício findo em 31 de dezembro de 2018 e o Parecer da Auditoria Independente KPMG Auditores Independentes, de 11 de março de 2019.
Os exames das demonstrações citadas no parágrafo anterior foram complementados, ainda, por análise de documentos e, substancialmente, por informações e esclarecimentos prestados aos membros do Conselho Fiscal, no decorrer do exercício, pela Administração da Instituição, essencialmente, pela Contadoria.
Concluída a análise, o Conselho Fiscal opina que, com exceção dos possíveis efeitos decorrentes dos apontamentos relativos à Caixa de Previdência Complementar do Banco da Amazônia - CAPAF, mencionados nas Notas Explicativas nºs 13, 17 e 25, os referidos documentos estão aptos a serem apresentados à Assembléia Geral Ordinária (AGO) do Banco da Amazônia S.A.

Brasília (DF), 11 de março de 2019.

COMITÊ DE AUDITORIA

RESUMO DO RELATÓRIO SEMESTRAL - 2º SEMESTRE/2018
Em conformidade com o estabelecido no parágrafo 2º do artigo 17 da Resolução CMN nº 3.198/2004 e no parágrafo 2º do artigo 6º de seu Regimento Interno, o Comitê de Auditoria (COAUD) do Banco da Amazônia S.A. apresenta o resumo de seu Relatório Semestral referente ao período de 1º/07/2018 a 31/12/2018.
Ressalvado o escopo de sua atuação e com suporte nas informações recebidas no regular exercício de suas atribuições, o COAUD destaca que o lucro líquido do Banco no semestre decorreu de múltiplos fatores, com especial destaque para a ativação do crédito tributário.
Persiste o regime de Intervenção na Caixa de Previdência Complementar dos Funcionários do Banco da Amazônia (CAPAF). Em consequência, remanesce a pendência relativa ao auxílio pós-emprego, com significativo impacto no resultado operacional do Banco, pois é o seu patrocinador.
O Banco permanece plenamente enquadrado em relação ao capital regulamentar. Manteve-se conservador em relação aos riscos de liquidez e de mercado, mais bem consolidado com referência ao risco operacional e ao risco de crédito, tendo passado a gerir esses riscos de maneira integrada.
Manteve regular atuação do grupo de trabalho que monitora o fiel atendimento das modificações propostas na norma que orienta a constituição de provisões para operações de liquidação duvidosa (Resolução CMN nº 2.682/2009), para tempestiva e adequada aderência às normas internacionais de contabilidade divulgadas pelo International Financial Reporting Standards (IFRS).

BANCO DA AMAZÔNIA

PÁTRIA AMADA BRASIL GOVERNO FEDERAL

Av. Presidente Vargas, 800 - Belém (Pa) - Companhia Aberta - Carta Patente: 3.369/00001 - CNPJ: 04.902.979/0001-44

Na busca de resultado operacional condizente com a estrutura e porte da Instituição, conferiu maior grau de implemento na centralização da análise do crédito e melhorias no processo de cadastro. Entretanto, esse resultado é objetivo a ser alcançado a partir do ano em curso.
Não chegaram ao conhecimento do COAUD informações que comprometessem a probidade em relação à administração do Fundo Constitucional de Financiamento do Norte (FNO), a gestão dos recursos do Fundo de Investimentos da Amazônia (FINAM), tampouco sobre eventual descumprimento de regras ou regulamentos da área de sustentabilidade ou sobre a atuação da Ouvidoria.
O COAUD, órgão estatutário de assessoramento do Conselho de Administração, cumpriu suas atribuições legais e regulamentares. Mantém, no endereço eletrônico http://www.bancoamazonia. com.br/index.php/2013-09-03-20-21-58/comite-de-auditoria, canal para recebimento de informações acerca do descumprimento de normativos e códigos internos, bem como de dispositivos legais e regulamentares aplicáveis à Instituição.
Implementando seu plano de trabalho aprovado pelo Conselho de Administração do Banco, o COAUD promoveu 24 reuniões formais com representantes da alta administração e com executivos das áreas de negócios, controles internos, gestão de riscos, contabilidade, segurança corporativa, jurídica, governança, crédito, finanças, tecnologia, ouvidoria, além de sua participação nas reuniões do Conselho e de assembleias de acionistas.
Na interação com as auditorias interna e independente, avaliou os seus planos de trabalho, tomou conhecimento de resultados, respectivas conclusões e recomendações. Avaliou a implementação das recomendações de auditoria emitidas por elas e por órgãos externos de fiscalização, que vêm sendo cumpridas pela Administração. Identificada necessidade de melhorias, sugeriu ao Conselho a recomendação de aprimoramentos. Revisou o Relatório da Administração, as Demonstrações Contábeis e Notas Explicativas e avaliou o Relatório do Auditor Independente com data-base 31/12/2018.
Na conclusão de suas atividades de avaliação, supervisão e monitoramento, e respeitadas as suas atribuições e prerrogativas, o COAUD avalia que o sistema de controles internos apresentou-se adequado ao porte e à complexidade dos negócios do Banco da Amazônia; a Auditoria Interna foi efetiva e desempenhou suas funções com independência técnica, objetividade e qualidade; a Auditoria Independente foi efetiva e não foram identificadas ocorrências que pudessem comprometer sua independência, sendo essas atividades objeto de permanente atenção por parte da Administração.
Conclui também que as demonstrações contábeis do semestre findo em 31/12/2018 e que consolidam o exercício de 2018 foram elaboradas em conformidade com as normas legais e com as boas práticas contábeis adotadas no Brasil, aplicáveis às instituições autorizadas a funcionar pelo Banco Central e refletem, com a justificada ressalva dos auditores independentes, em todos os aspectos relevantes, a situação patrimonial e financeira naquela data, razão pela qual recomenda ao Conselho de Administração a sua aprovação.

Belém (PA), 11 de março de 2019.

RELATÓRIO DOS AUDITORES INDEPENDENTES SOBRE AS DEMONSTRAÇÕES FINANCEIRAS

Aos
Acionistas, ao Conselho de Administração e aos Administradores do Banco da Amazônia S.A.
Belém - PA

Opinião com ressalva
Examinamos as demonstrações financeiras do Banco da Amazônia S.A. ("Banco") que compreendem o balanço patrimonial em 31 de dezembro de 2018 e as respectivas demonstrações do resultado, das mutações do patrimônio líquido e dos fluxos de caixa para o semestre e exercício findos nessa data, bem como as correspondentes notas explicativas, incluindo o resumo das principais políticas contábeis.

Em nossa opinião, exceto pelos possíveis efeitos do assunto descrito na seção a seguir intitulada "Base para opinião com ressalva", as demonstrações financeiras acima referidas apresentam adequadamente, em todos os aspectos relevantes, a posição patrimonial e financeira do Banco da Amazônia S.A. em 31 de dezembro de 2018, o desempenho de suas operações e os seus fluxos de caixa para o semestre e exercício findos nessa data, de acordo com as práticas contábeis adotadas no Brasil aplicáveis às instituições autorizadas a funcionar pelo Banco Central do Brasil.

Base para opinião com ressalva

Valor líquido de passivo de benefício definido e demandas judiciais correlatas
Conforme mencionado nas notas explicativas nºs 13, 17 e 25, o Banco mantém, em 31 de dezembro de 2018, valor líquido de passivo de benefício definido no montante de R$ 682.802 mil (R$ 630.333 mil em 31 de dezembro de 2017) que, segundo o julgamento de sua Administração, representaria o déficit ajustado para refletir qualquer efeito da limitação de valor líquido de ativo de benefício definido ao teto de ativo (asset ceiling) para reconhecimento. A determinação de parte desse montante correspondente a R$ 278.580 mil (R$ 243.123 mil em 31 de dezembro de 2017) levou em consideração os parâmetros das Leis Complementares nºs 108 e 109 de 2001, utilizando-se da paridade contributiva de 50%, cujos critérios divergem dos previstos pela Deliberação CVM nº 695/12 e Resolução CMN nº 4.424/15.
Adicionalmente, e conforme mencionado na nota explicativa nº 25, o Banco foi condenado, considerando a sua responsabilidade solidária, a aportar à Caixa de Previdência Complementar do Banco da Amazônia S.A. (Capaf) os valores complementares referentes ao pagamento da íntegra dos benefícios previstos no plano de benefício definido, cuja ação judicial transitou em julgado em 06 de fevereiro de 2017. A Administração do Banco, amparada pelos seus assessores jurídicos e atuariais, analisou a decisão e conjuntamente com a Advocacia Geral da União (AGU) ajuizou ação rescisória, visando rescindir o julgado. Como resultado dessas tratativas, o Banco procedeu o registro de déficit complementar em contrapartida de outros resultados abrangentes no patrimônio líquido, considerando apenas os assistidos elegíveis anteriormente a Lei Complementar nº 109/2001. Todavia, o Banco não dispõe, nesse momento, de um estudo determinando a origem (custo de serviço passado ou perda atuarial) desse déficit, bem como laudo atuarial específico para a massa de assistidos beneficiados pelo mérito da sentença transitada em julgado supracitada.
Em razão dessas circunstâncias e considerando ainda a ausência de embasamento em jurisprudência dos Tribunais Superiores para desconstituir a decisão transitada em julgado, não é praticável determinar o provável desembolso para suportar as saídas futuras que serão requeridas pelo desfecho da referida ação rescisória e da conclusão do processo de liquidação dos planos de benefício definido (BD) e Misto, bem como a adequada mensuração do valor líquido de passivo de benefício definido, baseado nas práticas contábeis adotadas no Brasil aplicáveis às instituições autorizadas a funcionar pelo Banco Central do Brasil, bem como não foi possível determinar, por meio de procedimentos alternativos de auditoria, qual o impacto sobre os montantes da provisão atuarial, da provisão para demandas judiciais (ações trabalhistas – Capaf) e de ajustes de avaliações patrimoniais - planos BD e Misto, nos valores de R$ 682.802 mil, R$ 35.360 mil e R$ 175.950 mil, respectivamente, em 31 de dezembro de 2018 (R$ 630.333 mil, R$ 35.432 mil e R$ 225.204 mil, respectivamente, em 31 de dezembro de 2017) e das despesas com benefícios pós-emprego – planos BD e Misto e com demandas judiciais trabalhistas – Capaf no montante total de R$ 24.542 mil para o semestre findo em 31 de dezembro de 2018 e R$ 77.004 mil para o exercício findo em 31 de dezembro de 2018 (R$ 47.860 mil para o semestre findo em 31 de dezembro de 2017 e R$ 98.554 para o exercício findo em 31 de dezembro de 2017) e os correspondentes créditos tributários constituídos sobre o montante dessas provisões em 31 de dezembro de 2018, no montante de R$ 103.106 mil (R$ 107.113 mil em 31 de dezembro de 2017).
Nossa auditoria foi conduzida de acordo com as normas brasileiras e internacionais de auditoria. Nossas responsabilidades, em conformidade com tais normas, estão descritas na seção a seguir, intitulada "Responsabilidades dos auditores pela auditoria das demonstrações financeiras". Somos independentes em relação ao Banco, de acordo com os princípios éticos relevantes previstos no Código de Ética Profissional do Contador e nas normas profissionais emitidas pelo Conselho Federal de Contabilidade, e cumprimos com as demais responsabilidades éticas de acordo com essas normas. Acreditamos que a evidência de auditoria obtida é suficiente e apropriada para fundamentar nossa opinião com ressalva.

Ênfase

Desfecho de ações referentes à liquidação dos planos de benefício
Chamamos a atenção para a nota explicativa nº 25, que menciona as incertezas relacionadas aos desfechos das ações judiciais (mandados de segurança) relacionadas à suspensão dos processos de liquidação dos planos de benefícios e descreve sobre a nova prorrogação, por mais 180 (cento e oitenta) dias a contar de 27 de outubro de 2018, da intervenção na Caixa de Previdência Complementar do Banco da

BANCO DA AMAZÔNIA

PÁTRIA AMADA BRASIL GOVERNO FEDERAL

Av. Presidente Vargas, 800 - Belém (Pa) - Companhia Aberta - Carta Patente: 3.369/00001 - CNPJ: 04.902.979/0001-44

Amazônia S.A. (Capaf) pela Superintendência Nacional de Previdência Complementar (Previc). Nossa opinião não contém ressalva relacionada a esse assunto.

Principais assuntos de auditoria
Principais assuntos de auditoria são aqueles que em nosso julgamento profissional, foram os mais significativos em nossa auditoria do semestre e exercício correntes. Estes assuntos foram tratados no contexto de nossa auditoria das demonstrações financeiras como um todo e na formação de nossa opinião sobre estas demonstrações financeiras e, portanto, não expressamos uma opinião separada sobre esses assuntos. Além do assunto descrito na seção "Base para opinião com ressalva", determinamos que os assuntos descritos abaixo são os principais assuntos de auditoria a serem comunicados em nosso relatório.

● Provisão para créditos de liquidação duvidosa
Conforme mencionado nas notas explicativas nºs 3.g, 7 e 20, para fins de mensuração da provisão para créditos de liquidação duvidosa e das provisões para fazer face ao risco de crédito compartilhado pelo Banco com o Fundo Constitucional de Financiamento do Norte (FNO), cujos valores apresentados nas demonstrações financeiras em 31 de dezembro de 2018 são de R$ 239.417 mil e de R$ 1.362.520, respectivamente, o Banco classifica suas operações de crédito e outros créditos em nove níveis de risco, levando em consideração fatores e premissas como atraso, situação econômico-financeira, grau de endividamento, setor de atividade econômica e características das garantias e demais fatores e premissas da Resolução nº 2.682 do Conselho Monetário Nacional (CMN), sendo "AA" o risco mínimo e "H" o risco máximo. A classificação das operações de crédito em níveis de risco envolve premissas e julgamentos da Administração, baseados em suas metodologias internas de classificação de risco, de forma que a provisão para créditos de liquidação duvidosa represente a melhor estimativa do Banco quanto as perdas da carteira. Devido à relevância do saldo das operações de crédito e de outros créditos com características de concessão de crédito e ao grau de julgamento relacionado à estimativa de provisão necessária para créditos de liquidação duvidosa, consideramos este como um dos principais assuntos para a nossa auditoria.

Como nossa auditoria conduziu esse assunto
Avaliamos o desenho e a efetividade dos controles internos relevantes, e com o auxílio dos nossos especialistas em tecnologia de informação avaliamos os controles chave automatizados relacionados aos processos de aprovação, registro, classificação e atualização dos ratings das operações de crédito e de outros créditos com características de concessão de crédito, bem como, as metodologias internas de avaliação dos níveis de risco ("ratings") das operações que suportam a classificação das operações, as principais premissas utilizadas no cálculo e a exatidão aritmética da provisão para créditos de liquidação duvidosa. Nós também avaliamos, com base em amostragem, se o Banco atendeu aos requisitos mínimos estabelecidos pela Resolução CMN nº 2.682/1999, relacionados com a apuração da provisão para créditos de liquidação duvidosa. Analisamos, também, se as divulgações efetuadas nas demonstrações financeiras, descritas nas notas explicativas, estão de acordo com as regras aplicáveis.
Com base nas evidências obtidas por meio dos procedimentos acima sumarizados, consideramos aceitável o nível de provisionamento e divulgações correlatas no contexto das demonstrações financeiras do Banco tomadas em conjunto, relativas ao semestre e exercício findos em 31 de dezembro de 2018.

● Valor de mercado de instrumentos financeiros
O Banco possui o montante de R$ 11.107.211 mil, apresentado nas demonstrações financeiras, de instrumentos financeiros derivativos e títulos e valores mobiliários classificados como títulos disponíveis para venda e negociação registrados a valor de mercado, conforme Circulares n° 3.068/2001 e n° 3.082/2002 do Banco Central do Brasil, e informações divulgadas nas notas explicativas nºs 3.f e 6. Para os instrumentos financeiros que não são ativamente negociados e para os quais os preços e parâmetros de mercado não estão disponíveis, a determinação do valor de mercado está sujeita a julgamentos significativos do Banco para estimar esses valores. A utilização de diferentes técnicas de valorização e premissas pode resultar em estimativas de valor de mercado significativamente diferentes. Desta forma consideramos a mensuração do valor de mercado desses instrumentos financeiros como um dos principais assuntos para a nossa auditoria.

Como nossa auditoria conduziu esse assunto
Avaliamos o desenho e a efetividade dos controles internos relevantes, e com o auxílio dos nossos especialistas em tecnologia de informação avaliamos os controles chave automatizados do processo de aprovação pelo Banco das premissas utilizadas para a aprovação, classificação, marcação a mercado, bem como os cálculos efetuados na mensuração dos valores registrados e divulgados. Com o suporte técnico de nossos especialistas em instrumentos financeiros, avaliamos os modelos desenvolvidos pelo Banco para a determinação dos valores de mercado e a razoabilidade dos dados, os parâmetros e informações incluídos nos modelos de precificação utilizados e recalculamos os valores das operações de toda a carteira. Analisamos também se as divulgações efetuadas nas demonstrações financeiras, descritas nas notas explicativas nºs 3.f e 6, estão de acordo com as regras aplicáveis.
Com base nas evidências obtidas por meio dos procedimentos acima sumarizados, consideramos aceitável a mensuração dos valores de mercado dos instrumentos financeiros e divulgações correlatas no contexto das demonstrações financeiras do Banco tomadas em conjunto, referentes ao semestre e exercício findos em 31 de dezembro de 2018.

● Provisões e passivos contingentes – fiscais, cíveis e trabalhistas
Conforme descrito nas notas explicativas nºs 3.n e 13.c das demonstrações financeiras, o Banco constituiu provisão no valor total de R$ 245.142 mil para demandas judiciais e/ou administrativas trabalhistas, cíveis e fiscais, decorrentes de eventos passados em que é provável o desembolso financeiro e o valor pode ser estimado de forma confiável. Os passivos contingentes, de mensuração massificada, são provisionados considerando as causas semelhantes e usuais, cujo valor não seja individualmente relevante segundo parâmetro estatístico. As estimativas do desfecho e do efeito financeiro são determinadas pela natureza das ações e pelo julgamento do Banco, considerando a opinião dos assessores jurídicos, com base nos elementos do processo, complementadas pela experiência de demandas semelhantes, inclusive para as causas individualmente significativas. Devido a essa avaliação realizada pelo Banco envolver estimativas complexas e relevantes para a mensuração e divulgação das Provisões para Passivos Contingentes, consideramos este como um dos principais assuntos para a nossa auditoria.

Como nossa auditoria conduziu esse assunto
Avaliamos o desenho e a efetividade dos controles internos chave do Banco relativos à aprovação do cálculo das provisões e executamos procedimentos que incluíram a análise, por amostragem, da adequação da mensuração e reconhecimento da provisão e dos passivos contingentes, quanto às constituições, reversões, suficiência da provisão, risco processual das causas de assuntos e valores relevantes, bem como dados e informações históricas. Analisamos as mudanças na estimativa em relação a períodos anteriores. Obtivemos confirmações externas com advogados contratados pelo Banco, bem como avaliamos os valores envolvidos e probabilidade de perda ou êxito indicada pelos seus assessores jurídicos. Avaliamos também se as divulgações efetuadas nas demonstrações financeiras estão de acordo com as regras aplicáveis e fornecem informações sobre a natureza, exposição e valores provisionados ou divulgados relativas aos principais processos em que o Banco está envolvido.
Com base nas evidências obtidas por meio dos procedimentos acima resumidos, consideramos aceitáveis o nível de provisionamento e as divulgações correlatas no contexto das demonstrações financeiras do Banco tomadas em conjunto, referentes ao semestre e exercício findos em 31 de dezembro de 2018.

● Realização de ativos fiscais diferidos
Conforme descrito na nota explicativa nº 16, as demonstrações financeiras do Banco incluem ativos fiscais diferidos no montante de R$ 1.219.860 mil, substancialmente oriundos de diferenças temporárias, cuja constituição e realização estão suportadas por estudo técnico que demonstra as estimativas de capacidade de realização futura. Devido ao grau de julgamento envolvido nas definições das premissas utilizadas e do impacto que eventuais mudanças nessas premissas teriam nas demonstrações financeiras, consideramos este como um dos principais assuntos para a nossa auditoria.

Como nossa auditoria conduziu esse assunto
Analisamos o estudo técnico de realização dos créditos tributários disponibilizado pelo Banco. Adicionalmente, examinamos, a razoabilidade e consistência dos dados e premissas utilizados na preparação desses documentos, tais como desfechos de processos judiciais, estimativa da efetivação de perdas e recuperação de operações de créditos, entre outros fatores. Também, efetuamos recálculo matemático dos valores incluídos no estudo técnico que suportam os créditos tributários. Os nossos procedimentos incluíram também a avaliação das divulgações efetuadas pelo Banco nas demonstrações financeiras.
Com base nas evidências obtidas por meio dos procedimentos acima descritos, consideramos que, no tocante à sua recuperabilidade, os saldos dos ativos fiscais diferidos e divulgações correlatas são aceitáveis no contexto das demonstrações financeiras tomadas em conjunto, referentes ao semestre e exercício findos em 31 de dezembro de 2018.

BANCO DA AMAZÔNIA

PÁTRIA AMADA BRASIL GOVERNO FEDERAL

Av. Presidente Vargas, 800 - Belém (Pa) - Companhia Aberta - Carta Patente: 3.369/00001 - CNPJ: 04.902.979/0001-44

Outros assuntos

Demonstração do valor adicionado
A demonstração do valor adicionado (DVA) referente ao semestre e exercício findos em 31 de dezembro de 2018, elaborada sob a responsabilidade da administração do Banco, cuja apresentação é requerida de acordo com as normas expedidas pela CVM – Comissão de Valores Mobiliários, foi submetida a procedimentos de auditoria executados em conjunto com a auditoria das demonstrações financeiras do Banco. Para a formação de nossa opinião, avaliamos se essa demonstração está conciliada com as demonstrações financeiras e registros contábeis, conforme aplicável, e se a sua forma e conteúdo estão de acordo com os critérios definidos no Pronunciamento Técnico CPC 09 - Demonstração do Valor Adicionado. Em nossa opinião, exceto pelos possíveis efeitos da limitação de escopo descrita no parágrafo "Base para opinião com ressalva", essa demonstração do valor adicionado foi adequadamente preparada, em todos os aspectos relevantes, segundo os critérios definidos nesse Pronunciamento Técnico e é consistente em relação às demonstrações financeiras tomadas em conjunto.

Outras informações que acompanham as demonstrações financeiras e o relatório do auditor
A administração do Banco é responsável por essas outras informações que compreendem o Relatório da Administração. Nossa opinião sobre as demonstrações financeiras não abrange o Relatório da Administração e não expressamos qualquer forma de conclusão de auditoria sobre esse relatório.
Em conexão com a auditoria das demonstrações financeiras, nossa responsabilidade é a de ler o Relatório da Administração e, ao fazê-lo, considerar se esse relatório está, de forma relevante, inconsistente com as demonstrações financeiras ou com nosso conhecimento obtido na auditoria ou, de outra forma, aparenta estar distorcido de forma relevante. Se, com base no trabalho realizado, concluirmos que há distorção relevante no relatório da administração somos requeridos a comunicar esse fato. Conforme descrito na seção "Base para opinião com ressalva" acima, não foi possível obter evidência de auditoria apropriada e suficiente devido à não conclusão, pela Administração do Banco, dos cálculos do potencial desembolso para suportar as saídas futuras que serão requeridas quando do desfecho da ação judicial e da conclusão do processo de liquidação dos planos de benefícios. Consequentemente, exceto quanto à referida limitação de escopo, não temos nada a relatar.

Responsabilidades da administração e da governança pelas demonstrações financeiras
A Administração do Banco é responsável pela elaboração e adequada apresentação das demonstrações financeiras de acordo com as práticas contábeis adotadas no Brasil aplicáveis às instituições autorizadas a funcionar pelo Banco Central do Brasil, e pelos controles internos que ela determinou como necessários para permitir a elaboração de demonstrações financeiras livres de distorção relevante, independentemente se causada por fraude ou erro.
Na elaboração das demonstrações financeiras, a Administração é responsável pela avaliação da capacidade de o Banco continuar operando, divulgando, quando aplicável, os assuntos relacionados com a sua continuidade operacional e o uso dessa base contábil na elaboração das demonstrações financeiras, a não ser que a Administração pretenda liquidar o Banco ou cessar suas operações, ou não tenha nenhuma alternativa realista para evitar o encerramento das operações.
Os responsáveis pela governança do Banco são aqueles com responsabilidade pela supervisão do processo de elaboração das demonstrações financeiras.

Responsabilidades dos auditores pela auditoria das demonstrações financeiras
Nossos objetivos são obter segurança razoável de que as demonstrações financeiras, tomadas em conjunto, estão livres de distorção relevante, independentemente se causada por fraude ou erro, e emitir relatório de auditoria contendo nossa opinião. Segurança razoável é um alto nível de segurança, mas não uma garantia de que uma auditoria realizada de acordo com as normas brasileiras e internacionais de auditoria sempre detectam as eventuais distorções relevantes existentes. As distorções podem ser decorrentes de fraude ou erro e são consideradas relevantes quando, individualmente ou em conjunto, possam influenciar, dentro de uma perspectiva razoável, as decisões econômicas dos usuários tomadas com base nas referidas demonstrações financeiras.

Como parte de uma auditoria realizada de acordo com as normas brasileiras e internacionais de auditoria, exercemos julgamento profissional, e mantemos ceticismo profissional ao longo da auditoria. Além disso:

• Identificamos e avaliamos os riscos de distorção relevante nas demonstrações financeiras, independentemente se causada por fraude ou erro, planejamos e executamos procedimentos de auditoria em resposta a tais riscos, bem como obtemos evidência de auditoria apropriada e suficiente para fundamentar nossa opinião. O risco de não detecção de distorção relevante resultante de fraude é maior do que o proveniente de erro, já que a fraude pode envolver o ato de burlar os controles internos, conluio, falsificação, omissão ou representações falsas intencionais.

• Obtemos entendimento dos controles internos relevantes para a auditoria para planejarmos procedimentos de auditoria apropriados às circunstâncias, mas não com o objetivo de expressarmos opinião sobre a eficácia dos controles internos do Banco.

• Avaliamos a adequação das políticas contábeis utilizadas e a razoabilidade das estimativas contábeis e respectivas divulgações feitas pela Administração.

• Concluímos sobre a adequação do uso, pela Administração, da base contábil de continuidade operacional e, com base nas evidências de auditoria obtidas, se existe uma incerteza significativa em relação a eventos ou condições que possam levantar dúvida significativa em relação à capacidade de continuidade operacional do Banco. Se concluirmos que existe uma incerteza relevante, devemos chamar atenção em nosso relatório de auditoria para as respectivas divulgações nas demonstrações financeiras ou incluir modificação em nossa opinião, se as divulgações forem inadequadas. Nossas conclusões estão fundamentadas nas evidências de auditoria obtidas até a data de nosso relatório. Todavia, eventos ou condições futuras podem levar o Banco a não mais se manter em continuidade operacional.

• Avaliamos a apresentação geral, a estrutura e o conteúdo das demonstrações financeiras, inclusive as divulgações e se as demonstrações financeiras representam as correspondentes transações e os eventos de maneira compatível com o objetivo de apresentação adequada.
Comunicamo-nos com os responsáveis pela governança a respeito, entre outros aspectos, do alcance planejado, da época da auditoria e das constatações significativas de auditoria, inclusive as eventuais deficiências significativas nos controles internos que identificamos durante nossos trabalhos.
Fornecemos também aos responsáveis pela governança declaração de que cumprimos com as exigências éticas relevantes, incluindo os requisitos aplicáveis de independência, e comunicamos todos os eventuais relacionamentos ou assuntos que poderiam afetar, consideravelmente, nossa independência, incluindo, quando aplicável, as respectivas salvaguardas.
Dos assuntos que foram objeto de comunicação com os responsáveis pela governança, determinamos aqueles que foram considerados como mais significativos na auditoria das demonstrações financeiras do semestre e exercício correntes e que, dessa maneira, constituem os Principais Assuntos de Auditoria. Descrevemos esses assuntos em nosso relatório de auditoria, a menos que lei ou regulamento tenha proibido divulgação pública do assunto, ou quando, em circunstâncias extremamente raras, determinarmos que o assunto não deve ser comunicado em nosso relatório porque as consequências adversas de tal comunicação podem, dentro de uma perspectiva razoável, superar os benefícios da comunicação para o interesse público.

Belém, 11 de março de 2019
KPMG Auditores Independentes
CRC PA-000742/F
Carlos Massao Takauthi
Contador CRC 1SP206103/O-4

Conselho Fiscal: Rogério Gabriel Nogalha de Lima - Presidente. Márcia Ribeiro Abreu - Conselheiro. Antonio Leonardo Silva Lindoso - Conselheiro. Paulo Mauger - Conselheiro. **Conselho de Administração:** Carlos Augusto Moreira Araújo – Presidente. Fábio Ribeiro Servo - Conselheiro. Genival Francisco da Silva - Conselheiro. Valdecir José de Souza Tose - Conselheiro. Wilson Carvalho da Silva Júnior - Conselheiro. **Comitê de Auditoria:** Wagner Ormanes - Presidente. Carlito Silvério Ludwig - Membro. Clenio Severio Teribele - Membro. **Diretoria Executiva:** Valdecir José de Souza Tose – Presidente. Francimar Rodrigues Maciel - Diretor. Luis Petrônio Nunes Aguiar - Diretor. Luiz Cláudio Teixeira Sampaio - Diretor. Luiz Otávio Monteiro Maciel Júnior - Diretor. **Contador:** Valeida Neila Pessoa de Souza – CRC-PA Reg.011298/O.

BANCO DA AMAZÔNIA

PÁTRIA AMADA BRASIL GOVERNO FEDERAL

Av. Presidente Vargas, 800 - Belém (Pa) - Companhia Aberta - Carta Patente: 3.369/00001 - CNPJ: 04.902.979/0001-44

FUNDO CONSTITUCIONAL DE FINANCIAMENTO DO NORTE - FNO
Lei Nº 7.827, de 27/09/1989

BALANÇO PATRIMONIAL
Exercícios findos em 31 de dezembro de 2018 e 2017
(Em milhares de Reais)

A T I V O		**31.12.2018**	**31.12.2017**
CIRCULANTE		**11.210.303**	**8.871.404**
Disponibilidades	**(Nota 4.a)**	**6.584.761**	**4.937.995**
Recursos a Alocar		3.677.761	3.413.324
Recursos Alocados		2.907.000	1.524.671
Títulos e Créditos a Receber	(Nota 11.a)	**30.338**	**30.799**
Proagro a Receber - Rural	(Nota 11.b)	**390**	**390**
Devedores por Repasses	(Nota 5.a)	**835**	**828**
Operações de Crédito - Risco do Fundo	(Nota 5.a)	**266.155**	**200.705**
Financiamentos Pronaf		151.308	155.184
Financiamentos Rurais		142.928	78.136
Financiamentos Industriais Agroindustriais		1.108	1.074
Provisão Operações de Crédito	(Nota 5.b)	(29.189)	(33.689)
Operações de Crédito - Risco Compartilhado	(Nota 5.a)	**4.390.642**	**3.761.380**
Financiamentos Pronaf		601.980	541.012
Financiamentos Rurais		2.058.169	1.679.919
Financiamentos Industriais/Agroindustriais		622.054	591.669
Financiamentos - Comércio e Serviços		1.236.521	1.084.595
Provisão Operações de Crédito	(Nota 5.b)	(128.082)	(135.815)
Provisão Bônus de Adimplência	(Nota 6.a)	**(62.818)**	**(60.693)**
NÃO CIRCULANTE		**17.192.680**	**16.946.647**
Devedores por Repasses	(Nota 5.a)	**5.174**	**6.011**
Operações de Crédito - Risco do Fundo	(Nota 5.a)	**819.253**	**917.113**
Financiamentos Pronaf		410.499	451.126
Financiamentos Rurais		413.990	472.201
Financiamentos Industriais/Agroindustriais		3.026	3.608
Provisão Operações de Crédito	(Nota 5.b)	(8.262)	(9.822)
Operações de Crédito - Risc o Compartilhado	(Nota 5.a)	**16.656.914**	**16.318.583**
Financiamentos Pronaf		2.156.109	2.162.915
Financiamentos Rurais		5.711.623	4.970.910
Financiamentos Industriais/Agroindustriais		3.572.177	3.690.157
Financiamentos - Comércio e Serviços		5.217.356	5.495.021
Provisão Operações de Crédito	(Nota 5.b)	(351)	(420)
Provisão Bônus de Adimplência	(Nota 6.a)	**(288.661)**	**(295.060)**
TOTAL DO ATIVO		**28.402.983**	**25.818.051**

P A S S I V O			
CIRCULANTE		**51.610**	**47.142**
Outras Obrigações	(Nota 7.a)	**51.610**	**47.142**
Taxa de Administração		51.610	47.142
NÃO CIRCULANTE		**28.351.373**	**25.770.909**
Patrimônio Líquido	(Nota 9)	**28.351.373**	**25.770.909**
Repasses do Tesouro no Exercício		**2.493.516**	**2.319.773**
Primeiro Semestre		1.358.233	1.251.832
Segundo Semestre		1.135.283	1.067.941
Repasses do Tesouro nos Exercícios Anteriores		**25.161.241**	**22.841.468**
Lucros de Exercícios Anteriores		**609.668**	**435.519**
Lucro no Exercício		**86.948**	**174.149**
Primeiro Semestre		(51.824)	(9.150)
Segundo Semestre		138.772	183.299
TOTAL DO PASSIVO		**28.402.983**	**25.818.051**

As notas explicativas são parte integrante das demonstrações financeiras

DEMONSTRAÇÃO DO RESULTADO
Exercício findo em 31 de dezembro de 2018 e 2017
(Em milhares de Reais)

		Exercício/2018	**Exercício/2017**
Receitas		**1.297.138**	**1.547.690**
Operações de crédito	(Nota 5.h)	719.397	730.685
Remuneração das disponibilidades	(Nota 4.b)	364.492	362.906
Recuperação de créditos baixados	(Nota 5.f)	178.590	335.282
Recuperação de encargos e despesas	(Nota 5.i)	34.659	118.817
Despesas		**(1.210.190)**	**(1.373.541)**
De administração	(Nota 7.b)	(498.703)	(463.955)
De remuneração agente - Pronaf	(Nota 8.a)	(96.082)	(96.538)
De auditoria externa		(216)	(179)
De renegociações	(Nota 5.d)	(38.706)	(111.131)
De bônus de adimplência	(Nota 6.b)	(158.999)	(111.153)
De provisão operações de crédito	(Nota 5.b)	(333.060)	(344.696)
De rebates	(Nota 5.e)	(43.858)	(209.189)
Outras despesas	(Nota 5.g)	(40.566)	(36.700)
Lucro no Exercício		**86.948**	**174.149**

As notas explicativas são parte integrante das demonstrações financeiras

BANCO DA AMAZÔNIA

PÁTRIA AMADA BRASIL GOVERNO FEDERAL

Av. Presidente Vargas, 800 - Belém (Pa) - Companhia Aberta - Carta Patente: 3.369/00001 - CNPJ: 04.902.979/0001-44

FUNDO CONSTITUCIONAL DE FINANCIAMENTO DO NORTE - FNO
Lei Nº 7.827, de 27/09/1989

DEMONSTRAÇÃO DA EVOLUÇÃO DO PATRIMÔNIO LÍQUIDO

Exercício findo em 31 de dezembro de 2018 e 2017

(Em milhares de Reais)

E V E N T O S	Transferências de Exercícios Anteriores	Transferências do Exercício	Resultado Acumulado	Total
Saldo em 31/12/2016	**20.961.674**	**2.438.748**	**(123.435)**	**23.276.987**
Incorporação das transferências do exercício anterior	2.438.748	(2.438.748)	-	-
Transferências do Tesouro Nacional no Exercício	-	2.319.773	-	2.319.773
Resultado do Exercício	-	-	174.149	174.149
Saldo em 31/12/2017	**23.400.422**	**2.319.773**	**50.714**	**25.770.909**
Mutações do período	2.438.748	(118.975)	174.149	2.493.922
Saldo em 31/12/2017	**23.400.422**	**2.319.773**	**50.714**	**25.770.909**
Incorporação das transferências de exercícios anteriores	2.319.773	(2.319.773)	-	-
Transferências do Tesouro Nacional	-	2.493.516	-	2.493.516
Resultado do exercício	-	-	86.948	86.948
Saldo em 31/12/2018	**25.720.195**	**2.493.516**	**137.662**	**28.351.373**
Mutações do período	2.319.773	173.743	86.948	2.580.464

As notas explicativas são parte integrante das demonstrações financeiras

DEMONSTRAÇÕES DO FLUXO DE CAIXA

Exercício findo em 31 de dezembro de 2018 e 2017

(Em milhares de Reais)

		31.12.2018	31.12.2017
Fluxo de caixa das atividades operacionais			
Lucro no Exercício		86.948	174.149
Despesa de provisão para operações de crédito	(Nota 5.b)	333.060	344.696
Despesa de provisão para bônus de adimplência	(Nota 6.b)	158.999	111.153
Lucro líquido ajustado		**579.007**	**629.998**
Redução em títulos e créditos a receber		462	180
(Aumento) de devedores por repasses		830	1.085
(Aumento) em operações de crédito		(1.431.517)	(1.038.378)
Redução em outras obrigações		4.468	(64.174)
Caixa líquido utilizado proveniente das atividades operacionais		**(1.425.757)**	**(1.101.287)**
Fluxo de caixa das atividades de financiamentos			
Recursos recebidos do Tesouro Nacional		2.493.516	2.319.773
Caixa líquido gerado das atividades de financiamento		**2.493.516**	**2.319.773**
Aumento de caixa e equivalentes de caixa		**1.646.766**	**1.848.484**
Demonstração da variação do caixa e equivalentes de caixa			
No inicio do período	(Nota 4.a)	4.937.995	3.089.511
No fim do período	(Nota 4.a)	6.584.761	4.937.995
Aumento de caixa e equivalentes de caixa		**1.646.766**	**1.848.484**

As notas explicativas são parte integrante das demonstrações financeiras

FUNDO CONSTITUCIONAL DE FINANCIAMENTO DO NORTE - FNO

Notas explicativas às Demonstrações Financeiras em 31 de dezembro de 2018 e 2017

(Milhares de reais, exceto quando indicado de outra forma)

NOTA 1 – Contexto Operacional

O Fundo Constitucional de Financiamento do Norte (FNO) foi criado pelo artigo 159, inciso I, alínea "c" da Constituição Federal de 1988, e regulamentado pela Lei nº 7.827, de 27 de setembro de 1989 e demais legislações posteriores. O FNO representa o principal instrumento econômico-financeiro para a promoção do desenvolvimento sustentável da Região Norte, sendo administrado pelo Banco da Amazônia S.A., instituição financeira pública federal de caráter regional, que tem sede administrativa na Av. Presidente Vargas, n. 800, Belém (PA).

a) Área de atuação

Os recursos financeiros do FNO são destinados a atender os setores produtivos dos sete estados que integram a base político-institucional da Região Norte, compreendendo: Acre, Amapá, Amazonas, Pará, Rondônia, Roraima e Tocantins, abrangendo uma área territorial de 3.853.327,3 km², composta por 450 municípios.

b) Política de alocação de recursos

Os recursos do FNO são aplicados pelo Banco da Amazônia em conformidade com o Plano de Aplicação de Recursos Financeiros Anual, elaborado com observância à legislação vigente; contemplando políticas, planos e programas do Governo Federal; e, alinhamento com diretrizes, prioridades e orientações estratégicas, compreendendo:

b.1) Diretrizes e prioridades definidas pelo Conselho Deliberativo (CONDEL) da Superintendência do Desenvolvimento da Amazônia (SUDAM);

b.2) Orientações estratégicas do Governo Federal contidas nas políticas, planos e programas para a Região, compreendendo: o Plano Plurianual (PPA) 2016-2019; o Plano Mais Brasil; o Plano Brasil Maior; o Plano Brasil sem Miséria; o Plano Amazônia Sustentável (PAS); o Plano Nacional sobre Mudança do Clima (PNMC); o Plano Regional de Desenvolvimento da Amazônia (PRDA), a Política Nacional de Desenvolvimento Regional (PNDR); a Política Nacional de Agricultura Familiar; a Política Nacional de Arranjos Produtivos Locais; a Política Nacional de Turismo (PNT); o Programa de Aceleração do Crescimento (PAC); o Programa Mais Cultura; a Lei Geral das Micro e Pequenas Empresas; e as políticas de desenvolvimento industrial e de incentivo às exportações, a pesca e aquicultura; e

b.3) Políticas e prioridades dos estados da Região Norte.

c) Programas de financiamento

Em 2018, o FNO está sendo operacionalizado através de cinco programas de financiamento, a saber: Programa Nacional de Fortalecimento da Agricultura Familiar (FNO-PRONAF); Programa de Financiamento do Desenvolvimento Sustentável da Amazônia (FNO-Amazônia Susten-

BANCO DA AMAZÔNIA
PÁTRIA AMADA BRASIL GOVERNO FEDERAL

Av. Presidente Vargas, 800 - Belém (Pa) - Companhia Aberta - Carta Patente: 3.369/00001 - CNPJ: 04.902.979/0001-44

FUNDO CONSTITUCIONAL DE FINANCIAMENTO DO NORTE - FNO
Lei Nº 7.827, de 27/09/1989

tável); Programa de Financiamento para Manutenção e Recuperação da Biodiversidade Amazônica (FNO-Biodiversidade); Programa de Financiamento às Micro e Pequenas Empresas e Microempreendedores Individuais (FNO-MPEI); e, Programa de Financiamento em Apoio à Agricultura de Baixo Carbono (FNO-ABC).

d) Fiscalização
No cumprimento do art. 19 da Lei nº 7.827/1989, as demonstrações financeiras do FNO são auditadas e publicadas semestralmente, como também ficam à disposição dos Órgãos de controle e fiscalização, como Corregedoria Geral da União (CGU)/Tribunal de Contas da União (TCU), inclusive sendo encaminhadas anualmente ao Congresso Nacional.

NOTA 2 – Apresentação das demonstrações financeiras
As demonstrações financeiras foram elaboradas a partir de diretrizes contábeis emanadas da legislação societária, quando aplicáveis, legislação federal aplicada aos Fundos Constitucionais, sobretudo a Lei nº 7.827/1989 e Portaria Interministerial MI/MF nº 11, de 28 de dezembro de 2005, e instruções do Banco Central do Brasil.
As demonstrações contábeis foram aprovadas pela Diretoria em 01 de março de 2019 e levadas ao conhecimento do Conselho de Administração em 11 de março de 2019.

a) Base de mensuração moeda funcional e moeda de apresentação
Essas demonstrações financeiras são apresentadas em real, que é a moeda funcional do FNO. Todas as informações financeiras apresentadas em real foram arredondadas para o milhar mais próximo, exceto quando indicado de outra forma.

NOTA 3 – Resumo das principais práticas contábeis

As principais práticas contábeis adotadas pelo Banco, para com o FNO, são:
a) Apropriação de receitas e despesas
As receitas são oriundas de:
- encargos financeiros das operações de crédito;
- recuperações de créditos baixados; e
- remuneração dos recursos disponíveis paga pelo Banco

As despesas são decorrentes de:
- taxa de administração;
- remuneração do agente financeiro PRONAF;
- serviços de auditoria externa;
- rebates, descontos e/ou expurgo de encargos financeiros, concedidos por ocasião das renegociações de créditos, quando autorizados por normativos dos órgãos reguladores;
- remissão dos financiamentos vinculados ao Programa Especial de Crédito para Reforma Agrária (PROCERA);
- provisões de bônus de adimplência; e
- provisões para créditos de liquidação duvidosa.

As receitas e despesas são apropriadas pelo regime de competência.
Os encargos financeiros das operações de crédito são devidos e consequentemente calculados de acordo com as regras definidas pela Lei nº 10.177/2001 e suas alterações, enquanto que nos financiamentos vinculados ao Programa Nacional de Fortalecimento da Agricultura Familiar (PRONAF) e ao Programa Especial de Crédito para Reforma Agrária (PROCERA) os encargos variam de acordo com as legislações e regulamentos dos Programas constantes no Manual de Crédito Rural (MCR), no capítulo 10, do Banco Central do Brasil (BACEN).

b) Taxa de administração
A taxa de administração devida ao Banco é calculada mensalmente, com base na alíquota de 0,25% sobre o patrimônio líquido reduzido pelos saldos médios diários das operações de crédito vinculadas ao PRONAF B, A/C e Floresta, ou 20% dos recursos ingressados da Secretaria do Tesouro Nacional (STN), dos dois métodos o de menor valor, na forma do art. 3º do Decreto nº 5.641/2005.

c) Remuneração do agente financeiro Pronaf
A remuneração do agente financeiro devida ao banco administrador é apurada mensalmente, sobre os saldos médios diários das operações de crédito vinculadas ao PRONAF, em conformidade com as regras definidas nos itens 17, 17-A, 17-B, 18 e 19 da Seção 1, capítulo 10 do MCR do BACEN.

d) Caixa e equivalentes de caixa
O caixa e equivalentes de caixa são representados pelos saldos dos recursos do FNO depositados no Banco, enquanto não liberados aos tomadores, formado pelas transferências oriundas da STN e dos retornos dos financiamentos, remunerações pela taxa extramercado divulgada pelo BACEN pagas pelo banco administrador, deduzindo as liberações de crédito, o del credere, as remunerações do agente financeiro PRONAF, as renegociações de operações já honradas pelo Banco e fundos garantidores e as despesas de taxa de administração e serviços de auditoria externa.
e) Devedores por repasses
As operações de repasses a outras instituições financeiras estão demonstradas pelo valor principal do crédito, acrescido dos encargos financeiros calculados "pro rata dia" e apropriados pelo regime de competência.

f) Operações de crédito
As operações de crédito são demonstradas pelo valor principal acrescido dos encargos financeiros calculados "pro rata dia" e apropriados pelo regime de competência. Nos créditos com risco compartilhado, os encargos incidentes sobre cada parcela vencida, inclusive os de inadimplência, são registrados em contas retificadoras de rendas a apropriar.

As operações de crédito vencíveis nos próximos 12 meses ao do fechamento de balanço são classificadas no ativo circulante e as vencíveis acima deste período são classificadas no ativo não circulante.
De acordo com a legislação vigente, o risco das operações com recursos do FNO está assim distribuído:
1. Risco integral do FNO - operações vigentes contratadas até 30 de novembro de 1998 de acordo com a Lei nº 7.827/1989, operações vinculadas aos programas do PROCERA, PRONAF A, B, A/C, Floresta, operações da linha de crédito emergencial e operações de repasses a outras instituições financeiras;
2. Risco compartilhado (50% para o Banco e 50% para o FNO) - operações vigentes contratadas a partir de 1º de dezembro de 1998, conforme regulamento da Lei n° 10.177/2001.

g) Provisão para créditos de liquidação duvidosa
A provisão das operações de crédito consiste no total das parcelas de principal e encargos vencidas a partir de 180 dias, sendo baixadas como prejuízo quando atingem 360 dias de atraso, conforme disposto na Portaria Interministerial MIN/MF nº 11/2005.
Com base na Portaria Interministerial MI/MF nº 244, de 14 de outubro de 2008, as operações de crédito renegociadas com base na Lei nº 11.775/2008 retornaram à carteira com o seu respectivo registro de provisão, assim constituído:
- montante das parcelas que já haviam sido baixadas como prejuízo; e/ou
- valor da provisão existente antes da referida renegociação.

Essa provisão está registrada totalmente no ativo não circulante.
As renegociações das operações de crédito ocorridas através de normas internas do banco administrador revertem provisão, se existente, em função do retorno do crédito à normalidade.

h) Provisão para bônus de adimplência
Em conformidade com os normativos legais para os Fundos Constitucionais são concedidos bônus de adimplência aos tomadores de crédito, desde que a parcela da dívida seja paga até a data do vencimento.
A provisão para bônus de adimplência é constituída somente para as operações em situação de normalidade, considerando o bônus a ser concedido até o vencimento final da operação, sendo classificada nos ativos circulante e não circulante.

i) Patrimônio líquido
Os recursos repassados e creditados diretamente ao patrimônio líquido estão representados pelos valores originais depositados no Banco, acrescidos dos resultados operacionais.

j) Sistemática contábil
O FNO possui contabilidade própria, valendo-se para tal do sistema contábil do Banco da Amazônia S.A., todos os registros de atos e fatos, incluindo a apuração de receitas e despesas são realizados em contas de compensação do Banco conforme previsto na Carta Circular do Banco Central nº 2.217, de 09 de setembro de 1991.

k) Isenção tributária
Conforme o art. 8º da Lei nº 7.827/1989, o FNO goza de isenção tributária, estando os seus resultados, rendimentos e operações de financiamento desonerados de qualquer tributo ou contribuição.

BANCO DA AMAZÔNIA

PÁTRIA AMADA BRASIL GOVERNO FEDERAL

Av. Presidente Vargas, 800 - Belém (Pa) - Companhia Aberta - Carta Patente: 3.369/00001 - CNPJ: 04.902.979/0001-44

FUNDO CONSTITUCIONAL DE FINANCIAMENTO DO NORTE - FNO
Lei Nº 7.827, de 27/09/1989

l) Eventos subsequentes

Evento subsequente ao período a que se referem as demonstrações financeiras é aquele evento, favorável ou desfavorável, que ocorre entre a data final do período e a data na qual é autorizada a emissão dessas informações. Dois tipos de eventos podem ser identificados:

1. os que evidenciam condições que já existiam na data final do período a que se referem as demonstrações financeiras, e;

2. os que são indicadores de condições que surgiram subsequentemente ao período contábil a que se referem as demonstrações financeiras.

Não houve qualquer evento subsequente relevante para as demonstrações financeiras encerradas em 31 de dezembro de 2018.

NOTA 4 - Caixa e equivalentes de caixa

a) Composição

	31/12/2018	31/12/2017
Recursos a alocar	3.677.761	3.413.324
Recursos alocados	2.907.000	1.524.671
TOTAL	**6.584.761**	**4.937.995**

Recursos a alocar são os recursos livres para aplicação, enquanto que os recursos alocados são aqueles que estão comprometidos com operações de crédito contratadas a liberar e com a taxa de administração apropriada no mês base.

b) Movimentação da disponibilidade

	31/12/2018	31/12/2017
Saldo Inicial	**4.937.995**	**3.089.511**
Ingresso recursos do Tesouro Nacional	2.493.516	2.319.773
Reembolso	3.672.494	3.313.835
Valores indenizados pelo Banco	270.111	232.916
Remuneração do disponível	364.492	362.905
Desembolso	(3.823.834)	(2.929.454)
Despesas operações renegociada e/ou indenizada	(136.264)	(239.582)
Del credere	(603.216)	(587.062)
Taxa de administração	(590.317)	(664.668)
Despesa Auditoria	(216)	(179)
Saldo Final	**6.584.761**	**4.937.995**

NOTA 5 - Operações de crédito

a) Composição da carteira

	Risco do Fundo					
	31/12/2018			31/12/2017		
	A vencer	Vencido	Total	A vencer	Vencido	Total
Indústria, comércio e serviços	3.606	528	4.134	4.187	495	4.682
Pronaf	509.880	51.927	561.807	554.399	51.911	606.310
Rurais	533.313	23.605	556.918	520.857	29.480	550.337
Subtotal	**1.046.799**	**76.060**	**1.122.859**	**1.079.443**	**81.886**	**1.161.329**
Provisão para operações de crédito	*(8.262)	(29.189)	(37.451)	*(9.822)	(33.689)	(43.511)
Devedores por repasses	6.009	-	6.009	6.839	-	6.839
Total líquido	**1.044.546**	**46.871**	**1.091.417**	**1.076.460**	**48.197**	**1.124.657**

	Risco Compartilhado					
	31/12/2018			31/12/2017		
	A vencer	Vencido	Total	A vencer	Vencido	Total
Indústria, comércio e serviços	10.340.818	307.290	10.648.108	10.551.323	310.119	10.861.442
Pronaf	2.616.521	141.568	2.758.089	2.568.817	135.110	2.703.927
Rurais	7.621.621	148.171	7.769.792	6.452.254	198.575	6.650.829
Subtotal	**20.578.960**	**597.029**	**21.175.989**	**19.572.394**	**643.804**	**20.216.198**
Provisão para operações de crédito	*(351)	(128.082)	(128.433)	*(420)	(135.815)	(136.235)
Total líquido	**20.578.609**	**468.947**	**21.047.556**	**19.571.974**	**507.989**	**20.079.963**
Circulante			4.657.632			3.962.913
Não circulante			17.481.341			17.241.707

*Provisão constituída conforme Portaria Interministerial n° 244/2008.

BANCO DA AMAZÔNIA

PÁTRIA AMADA BRASIL GOVERNO FEDERAL

Av. Presidente Vargas, 800 - Belém (Pa) - Companhia Aberta - Carta Patente: 3.369/00001 - CNPJ: 04.902.979/0001-44

FUNDO CONSTITUCIONAL DE FINANCIAMENTO DO NORTE - FNO
Lei Nº 7.827, de 27/09/1989

a.1) Operações a vencer

Risco do Fundo

	0-15 dias	15-30 dias	31 – 60 dias	61 – 90 dias	91 – 180 dias	181 – 360 dias	acima de 360 dias	total da carteira
Indústria, comércio e serviços	-	66	48	48	145	682	2.617	3.606
Rural	-	2.476	16.394	478	3.844	98.129	411.992	533.313
Pronaf	-	8.169	5.451	4.119	13.511	68.761	409.869	509.880
Devedores por repasse	-	-	-	-	-	6.009	-	6.009
Total 31.12.2018	**-**	**10.711**	**21.893**	**4.645**	**17.500**	**173.581**	**824.478**	**1.052.808**
Total 31.12.2017	-	9.811	20.330	6.609	17.143	113.376	919.013	1.086.282

Risco Compartilhado

	0-15 dias	15-30 dias	31 – 60 dias	61 – 90 dias	91 – 180 dias	181 – 360 dias	acima de 360 dias	total da carteira
Indústria, comércio e serviços		156.774	124.768	129.059	393.031	749.935	8.787.251	10.340.818
Rural	-	64.573	58.526	104.749	432.865	1.266.564	5.694.344	7.621.621
Pronaf	-	35.442	25.296	24.746	93.156	282.172	2.155.709	2.616.521
Total 31.12.2018	**-**	**256.789**	**208.590**	**258.554**	**919.052**	**2.298.671**	**16.637.304**	**20.578.960**
Total 31.12.2017	-	240.198	234.773	182.906	743.582	1.857.327	16.313.608	19.572.394

a.2) Operações vencidas

Risco do Fundo

	0-15 dias	15-30 dias	31 – 60 dias	61 – 90 dias	91 – 180 dias	181 – 360 dias	acima de 360 dias	total da carteira
Indústria, comércio e serviços		9	9	9	29	63	409	528
Rural		1.572	253	7.513	1.829	10.440	1.998	23.605
Pronaf		11.372	7.263	6.445	10.432	15.785	630	51.927
Total 31.12.2018		**12.953**	**7.525**	**13.967**	**12.290**	**26.288**	**3.037**	**76.060**
Total 31.12.2017		12.957	6.938	15.557	12.898	29.915	3.621	81.886

Risco Compartilhado

	0-15 dias	15-30 dias	31 – 60 dias	61 – 90 dias	91 – 180 dias	181 – 360 dias	acima de 360 dias	total da carteira
Indústria, comércio e serviços		28.578	26.609	25.874	75.706	148.196	2.282	307.290
Rural		20.143	11.377	12.237	42.122	44.903	17.279	148.171
Pronaf		28.543	16.291	11.985	35.347	48.932	400	141.568
Total 31.12.2018		**77.264**	**54.277**	**50.096**	**153.175**	**242.031**	**19.961**	**597.029**
Total 31.12.2017		83.969	65.834	57.427	166.894	249.747	19.789	643.804

BANCO DA AMAZÔNIA

PÁTRIA AMADA BRASIL GOVERNO FEDERAL

Av. Presidente Vargas, 800 - Belém (Pa) - Companhia Aberta - Carta Patente: 3.369/00001 - CNPJ: 04.902.979/0001-44

FUNDO CONSTITUCIONAL DE FINANCIAMENTO DO NORTE - FNO
Lei Nº 7.827, de 27/09/1989

b) Movimentação da provisão das operações de crédito
Nas provisões dos exercícios findos em 31 de dezembro de 2018 e 31 de dezembro de 2017 foram registradas as baixas das parcelas de principal e de encargos vencidas há mais de 360 dias, a seguir demonstradas:

	31/12/2018	31/12/2017
Saldo Inicial	**(179.746)**	**(154.842)**
Risco Integral FNO	(43.511)	(54.606)
Risco Compartilhado	(136.235)	(100.236)
Provisões constituídas	**(333.060)**	**(344.696)**
Risco Integral FNO	(70.694)	(78.786)
Risco Compartilhado	(262.366)	(265.910)
Valores baixados	**346.922**	**319.792**
Risco Integral FNO	76.754	89.881
Risco Compartilhado	270.168	229.911
Saldo final	**(165.884)**	**(179.746)**
Risco Integral FNO	(37.451)	(43.511)
Risco Compartilhado	(128.433)	(136.235)

c) Créditos baixados
As parcelas de principal e encargos pendentes de pagamento há mais de 360 dias foram baixadas como prejuízo, cujo montante no exercício foi de R$ 617.090 (R$ 549.703 em 31 de dezembro de 2017). As parcelas baixadas de responsabilidade do Fundo, risco integral e compartilhado, somam R$ 346.922 (R$ 319.792 em 2017); sendo assumido pelo Banco as parcelas de risco compartilhado no valor de R$ 270.168 (R$ 229.911 em 2017).

d) Renegociações de operações de crédito
O total de operações de crédito renegociadas no exercício foi de R$ 3.350.376 (R$2.879.667 em 2017), sendo que R$ 1.625.368 (R$ 1.180.712 em 2017) referem-se a operações regularizadas por ação administrativa do agente financeiro e R$ 1.725.007 (R$ 1.698.955 em 2017) correspondem as renegociações amparadas por lei.

As despesas com renegociação neste exercício foram de R$ 38.706 (R$ 111.131 em 2017).

e) Rebates de operações ativas e baixadas
Em conformidade com as Resoluções CMN nº 4.298, 4.299/2014 e, em sua maioria, com a Lei n° 13.340/2016, foram autorizadas concessões de rebates para a liquidação das operações contratadas ao amparo das linhas de crédito rural. No exercício foram registradas despesas de rebates no montante de R$ 43.858 (R$ 209.189 em 2017).

f) Recuperação de créditos baixados
O FNO foi ressarcido pelo valor de R$ 178.590 (R$ 335.282 em 2017) e o Banco por R$ 110.483 (R$ 216.285 em 2017), referentes às recuperações de créditos baixados como prejuízo, entre renegociações e pagamentos pelos financiados.
As recuperações por renegociações e liquidações, amparadas pela Lei 13.340/2016, somaram R$ 133.131.974 para FNO (R$ 274.473 em 2017) e R$ 104.560.762 (R$ 215.245 em 2017) para o Banco.

g) Outras despesas
Foi ressarcido ao Banco o valor de R$ 40.566 (R$ 36.700 em 2017), referente à regularização de operações de crédito que tinham sido honradas integralmente pelo Banco ao FNO.

h) Rendas de operações de crédito
As rendas de operações de crédito estão demonstradas pelo valor líquido do del credere do banco administrador:

	Exercício/2018	Exercício/2017
Encargos financeiros operações de crédito	1.322.613	1.317.746
Del Credere do banco administrador	(603.216)	(587.061)
Total líquido	**719.397**	**730.685**

i) Del Credere
É o valor pago ao Banco para cobrir os riscos de crédito assumidos pela instituição. O Del Credere é de 3% a.a. apenas para as operações contratadas a partir de 01.12.1998 em razão do risco ser compartilhado, conforme estabelecido no art. 9º-A da Lei 7.827, de 27.09.1989.
O Del Credere pago ao banco administrador foi de R$ 603.216 (R$ 587.061 em 2017) sendo deduzido dos encargos financeiros das operações de crédito do Fundo.

j) Recuperação de encargos e despesa
As liquidações e renegociações de operações de crédito que tiveram como base art. 1°, § 1° e art. 2º da Lei n° 13.340/2016, e resultaram ao Fundo, na recuperação de encargos e despesas no montante de R$ 34.659 (R$ 118.817 em 2017), referentes ao bônus, multa, mora e outros encargos de inadimplemento, anteriormente reconhecidos.

NOTA 6 - Provisão para bônus de adimplência

a) Movimentação

	31/12/2018	31/12/2017
Saldo inicial	**(355.753)**	**(416.891)**
Constituição	(158.999)	(111.153)
Concessão	163.273	172.291
Saldo final	**(351.479)**	**(355.753)**

b) Despesas

	Exercício/2018	Exercício/2017
Despesas com bônus no exercício	(158.999)	(111.153)

NOTA 7 - Taxa de administração

A taxa de administração é calculada mensalmente, aplicando-se o percentual de 3% ao ano sobre o Patrimônio Líquido do Fundo, limitada em cada exercício, a 20% do valor das transferências efetuadas pela STN, de que trata o art. 13 da Medida Provisória nº 2.199-14, de 24 de agosto de 2001.

a) Obrigações

	31/12/2018	31/12/2017
Taxa de administração a pagar	51.610	47.142

Refere-se ao valor apropriado no último dia útil do mês de dezembro, cujo desembolso ocorreu no primeiro dia útil do mês subsequente.

b) Despesas

	Exercício/2018	Exercício/2017
Taxa de administração do exercício	(498.703)	(463.955)

Neste exercício, a taxa de administração foi constituída pelo limitador de 20% dos repasses da STN, conforme sistemática de cálculo definida no art. 3º do Decreto nº 5.641/2005, a seguir demonstrada.

NOTA 8 - Remuneração agente PRONAF

a) Despesas

	Exercício/2018	Exercício/2017
Remuneração PRONAF risco integral FNO	(13.438)	(14.574)
Remuneração PRONAF risco compartilhado	(82.644)	(81.964)
Total de despesas	**(96.082)**	**(96.538)**

BANCO DA AMAZÔNIA

PÁTRIA AMADA BRASIL GOVERNO FEDERAL

Av. Presidente Vargas, 800 - Belém (Pa) - Companhia Aberta - Carta Patente: 3.369/00001 - CNPJ: 04.902.979/0001-44

FUNDO CONSTITUCIONAL DE FINANCIAMENTO DO NORTE - FNO
Lei Nº 7.827, de 27/09/1989

NOTA 9 - Patrimônio líquido

O patrimônio líquido corresponde ao saldo do exercício anterior acrescido das transferências da STN e do resultado do exercício. De acordo com o art. 6º, inciso I, da Lei nº 7.827/1989, os repasses da STN aos Fundos Constitucionais de Financiamento são provenientes de 3% do produto da arrecadação do imposto sobre a renda e proventos de qualquer natureza e do imposto sobre produtos industrializados, na forma do art. 159, inciso I, alínea "c" da Constituição Federal, cabendo ao FNO o percentual de 0,6% daquele montante arrecadado.
Os saldos das transferências da STN e do Lucro dos exercícios findos em 30 de dezembro de 2018 e 2017 foram:

	31/12/2018	31/12/2017
Repasses da STN no exercício	2.493.516	2.319.773
Repasses da STN em períodos anteriores	25.161.241	22.841.468
Lucros de períodos anteriores	609.668	435.519
Lucro do exercício	86.948	174.149
Patrimônio Líquido	**28.351.373**	**25.770.909**

NOTA 10 – Contingências

Até o final do exercício de 2018, o Banco não teve conhecimento da existência de quaisquer obrigações contingentes imputadas ao FNO e que devam ser objeto de registro contábil ou de divulgação. Estas avaliações são efetuadas com o apoio da consultoria jurídica do administrador Banco.

NOTA 11 - Partes relacionadas

O FNO realiza transações bancárias com seu administrador, o Banco. A remuneração sobre os valores disponíveis é calculada e registrada, mensalmente, mediante a aplicação da taxa extramercado divulgada pelo BACEN, conforme previsto no art. 4º da Lei nº 9.126, de 10 de novembro de 1995, alterado pela Lei nº 10.177/2001, o que impossibilita a aplicação dos recursos disponíveis com outro indexador de rentabilidade.

As atualizações das movimentações de caixa e equivalentes de caixa, títulos e créditos a receber, outras obrigações e demais transações entre partes relacionadas são efetuadas tomando como parâmetro as taxas médias praticadas com terceiros.

	31/12/2018	31/12/2017
Ativo		
Caixa e equivalentes de caixa – Nota 4(a)	6.584.761	4.937.995
Títulos e créditos a receber – Nota 11(a)	30.338	30.799
Proagro a receber – crédito rural – Nota 11(b)	390	390
Passivo		
Taxa de administração a pagar - Nota 7(a)	51.610	47.142
	Exercício/2018	**Exercício/2017**
Resultado		
Rendas de remuneração das disponibilidades – Nota 4(b)	364.492	362.906
Despesas de administração – Nota 7(b)	(498.703)	(463.955)
Despesas de remuneração agente Pronaf – Nota 8(a)	(96.082)	(96.538)
Despesas de operações indenizadas – Nota 5(g)	(40.566)	(36.700)
Del Credere do banco administrador – Nota 5(i)	(603.216)	(587.061)

a) Os títulos e créditos a receber serão efetivados no segundo dia útil subsequente, conforme permitido pela Portaria Interministerial MI/MF nº 11/2005, que estão assim constituídos e correspondem a:
• Valores a serem repassados pelo Banco referentes aos 50% das parcelas baixadas, no mês de junho, assumido como prejuízo, em razão de sua responsabilidade face o risco ser compartilhado; e
• Valores recebidos por recuperação de operações de crédito já baixadas como prejuízo, nos dois últimos dias úteis do mês de junho.

b) O Proagro a Receber é constituído pelos valores das parcelas de financiamentos rurais e das despesas de comprovação de perdas imputáveis ao Programa de Garantia da Atividade Agropecuária (PROAGRO), aguardando ressarcimento do BACEN.

NOTA 12 – Processo de gerenciamento de riscos

A Gestão de Riscos do FNO está inserida no ambiente de controle do Banco, seu administrador, e tem como objetivo permear os riscos existentes em todas as atividades do FNO, de modo a maximizar as oportunidades e minimizar os efeitos negativos, contribuindo para que os objetivos sejam alcançados, as causas geradoras de danos sejam eliminadas, ou os efeitos sejam mitigados de modo a não prejudicar ou fragilizar o regular andamento dos processos.
a) Risco de crédito
Risco de crédito está associado à possibilidade de perda resultante da incerteza quanto ao recebimento de valores pactuados com tomadores dos financiamentos, contrapartes de contratos ou emissores de títulos.
No caso do FNO, para se alinhar às melhores práticas de gestão do risco de crédito e aumentar a eficiência na gestão do seu capital econômico, o Banco, na função de administrador, utiliza sua política de risco de crédito, que tem como propósito estabelecer estratégias, rotinas, sistemas e procedimentos direcionados à mensuração e mitigação da exposição ao risco de crédito, à prevenção e redução da inadimplência e manutenção da boa qualidade do crédito em todas as operações em que o FNO atua como uma das contrapartes.
A constituição da provisão para operações de crédito é feita utilizando-se os critérios estabelecidos na Portaria Interministerial MI/MF nº 11/2005, portanto considerando o total das parcelas de principal e encargos vencidas a partir de 180 dias, sendo baixadas como prejuízo quando atingem 360 dias de atraso, sobre a carteira de financiamentos, cujo risco é atribuído ao FNO.
O FNO compartilha, substancialmente, o risco de sua carteira com o banco administrador.

b) Risco de mercado
Risco de Mercado reflete a possibilidade de perdas que podem ser ocasionadas por mudanças no comportamento das taxas de juros, do câmbio, dos preços das ações e dos preços de commodities.
A exposição do FNO ao risco de mercado decorrente das alterações das taxas de juros, é mitigada, no mínimo, em 50%, nos exercícios findos em 31 de dezembro de 2018 e 2017, em cerca de 94% de sua carteira de crédito cujo o risco é compartilhado com o Banco.
Os métodos utilizados para gerenciar os riscos ao qual o FNO está sujeito não constituem garantia contra eventuais perdas patrimoniais que possam ser incorridas pelo Fundo.

NOTA 13 – Outras informações

a) Registro no Siafi – Sistema Integrado de Administração Financeira do Governo Federal
• Os saldos do FNO estão disponíveis no Siafi, por força da Portaria Interministerial MI/MF nº 11/2005.

BANCO DA AMAZÔNIA

PÁTRIA AMADA BRASIL GOVERNO FEDERAL

Av. Presidente Vargas, 800 - Belém (Pa) - Companhia Aberta - Carta Patente: 3.369/00001 - CNPJ: 04.902.979/0001-44

FUNDO CONSTITUCIONAL DE FINANCIAMENTO DO NORTE - FNO
Lei Nº 7.827, de 27/09/1989

CONSELHO DE ADMINISTRAÇÃO

PARECER CA Nº 2019/003

De acordo com o disposto no artigo 142, inciso V, da Lei nº 6.404, de 15/12/1976, o Conselho de Administração do Banco da Amazônia S/A, em reunião ordinária realizada nesta data, após analisar o Relatório dos Auditores Independentes, de 11/03/2019, e por considerar que os documentos representam adequadamente em todos os aspectos relevantes a posição patrimonial e financeira do Fundo Constitucional de Financiamento do Norte – FNO, referentes ao exercício de 2018, manifesta-se favorável a sua aprovação.
Brasília (DF), 11 de março de 2019.

Relatório dos auditores independentes sobre as demonstrações financeiras

Aos
Administradores do
Fundo Constitucional de Financiamento do Norte - FNO (Administrado pelo Banco da Amazônia S.A.)
Belém - PA

Opinião

Examinamos as demonstrações financeiras do Fundo Constitucional de Financiamento do Norte - FNO ("Fundo") que compreendem o balanço patrimonial em 31 de dezembro de 2018 e as respectivas demonstrações do resultado, das mutações do patrimônio líquido e dos fluxos de caixa para o exercício findo nessa data, bem como as correspondentes notas explicativas, compreendendo as políticas contábeis significativas e outras informações elucidativas.

Em nossa opinião, as demonstrações financeiras acima referidas apresentam, em todos os aspectos relevantes, a posição patrimonial e financeira do Fundo em 31 de dezembro de 2018, o desempenho de suas operações e os seus fluxos de caixa para o exercício findo nessa data de acordo com as práticas contábeis apresentadas na Nota Explicativa nº 2.

Base para opinião

Nossa auditoria foi conduzida de acordo com as normas brasileiras e internacionais de auditoria. Nossas responsabilidades, em conformidade com tais normas, estão descritas na seção a seguir intitulada "Responsabilidades do auditor pela auditoria das demonstrações financeiras". Somos independentes em relação ao Fundo, de acordo com os princípios éticos relevantes previstos no Código de Ética Profissional do Contador e nas normas profissionais emitidas pelo Conselho Federal de Contabilidade, e cumprimos com as demais responsabilidades éticas de acordo com essas normas. Acreditamos que a evidência de auditoria obtida é suficiente e apropriada para fundamentar nossa opinião.

Ênfase – Base de elaboração e apresentação das demonstrações financeiras e restrição de uso

Chamamos a atenção para a Nota Explicativa nº 2 às demonstrações financeiras, que descreve a sua base de elaboração. As demonstrações financeiras foram elaboradas pela Administração do Fundo para cumprir os requisitos do conjunto de normativos aplicáveis aos fundos constitucionais. Consequentemente, essas demonstrações financeiras podem não ser adequadas para outro fim. Nossa opinião não está modificada em relação a esse assunto.

Responsabilidades da administração e da governança pelas demonstrações financeiras

A administração é responsável pela elaboração e adequada apresentação das demonstrações financeiras de acordo com as práticas contábeis apresentadas na Nota Explicativa nº 2 e pelos controles internos que ela determinou como necessários para permitir a elaboração de demonstrações financeiras livres de distorção relevante, independentemente se causada por fraude ou erro.

Na elaboração das demonstrações financeiras, a administração é responsável pela avaliação da capacidade de o Fundo continuar operando, divulgando, quando aplicável, os assuntos relacionados com a sua continuidade operacional e o uso dessa base contábil na elaboração das demonstrações financeiras a não ser que a administração pretenda liquidar o Fundo ou cessar suas operações, ou não tenha nenhuma alternativa realista para evitar o encerramento das operações.

Os responsáveis pela governança do Fundo são aqueles com responsabilidade pela supervisão do processo de elaboração das demonstrações financeiras.

Responsabilidades do auditor pela auditoria das demonstrações financeiras

Nossos objetivos são obter segurança razoável de que as demonstrações financeiras, tomadas em conjunto, estão livres de distorção relevante, independentemente se causada por fraude ou erro, e emitir relatório de auditoria contendo nossa opinião. Segurança razoável é um alto nível de segurança, mas não uma garantia de que a auditoria realizada de acordo com as normas brasileiras e internacionais de auditoria sempre detectam as eventuais distorções relevantes existentes. As distorções podem ser decorrentes de fraude ou erro e são consideradas relevantes quando, individualmente ou em conjunto, possam influenciar, dentro de uma perspectiva razoável, as decisões econômicas dos usuários tomadas com base nas referidas demonstrações financeiras.

Como parte da auditoria realizada de acordo com as normas brasileiras e internacionais de auditoria, exercemos julgamento profissional e mantemos ceticismo profissional ao longo da auditoria. Além disso:

- Identificamos e avaliamos os riscos de distorção relevante nas demonstrações financeiras, independentemente se causada por fraude ou erro, planejamos e executamos procedimentos de auditoria em resposta a tais riscos, bem como obtemos evidência de auditoria apropriada e suficiente para fundamentar nossa opinião. O risco de não detecção de distorção relevante resultante de fraude é maior do que o proveniente de erro, já que a fraude pode envolver o ato de burlar os controles internos, conluio, falsificação, omissão ou representações falsas intencionais.

- Obtemos entendimento dos controles internos relevantes para a auditoria para planejarmos procedimentos de auditoria apropriados nas circunstâncias, mas não com o objetivo de expressarmos opinião sobre a eficácia dos controles internos do Fundo.

- Avaliamos a adequação das políticas contábeis utilizadas e a razoabilidade das estimativas contábeis e respectivas divulgações feitas pela administração.

- Concluímos sobre a adequação do uso, pela administração, da base contábil de continuidade operacional e, com base nas evidências de auditoria obtidas, se existe incerteza relevante em relação a eventos ou condições que possam levantar dúvida significativa em relação à capacidade de continuidade operacional do Fundo. Se concluirmos que existe incerteza relevante, devemos chamar atenção em nosso relatório de auditoria para as respectivas divulgações nas demonstrações financeiras ou incluir modificação em nossa opinião, se as divulgações forem inadequadas. Nossas conclusões estão fundamentadas nas evidências de auditoria obtidas até a data de nosso relatório. Todavia, eventos ou condições futuras podem levar o Fundo a não mais se manter em continuidade operacional.

- Avaliamos a apresentação geral, a estrutura e o conteúdo das demonstrações financeiras, inclusive as divulgações e se as demonstrações financeiras representam as correspondentes transações e os eventos de maneira compatível com o objetivo de apresentação adequada.

Comunicamo-nos com os responsáveis pela governança a respeito, entre outros aspectos, do alcance planejado, da época da auditoria e das constatações significativas de auditoria, inclusive as eventuais deficiências significativas nos controles internos que identificamos durante nossos trabalhos.

Belém, 11 de março de 2019
KPMG Auditores Independentes
CRC PA-000742/F

Carlos Massao Takauthi
Contador CRC 1SP206103/O-4

Conselho Fiscal: Rogério Gabriel Nogalha de Lima – Presidente. Márcia Ribeiro Abreu – Conselheiro. Antonio Leonardo Silva Lindoso – Conselheiro. Paulo Mauger – Conselheiro. **Conselho de Administração:** Carlos Augusto Moreira Araújo – Presidente. Fábio Ribeiro Servo – Conselheiro. Genival Francisco da Silva – Conselheiro. Valdecir José de Souza Tose – Conselheiro. Wilson Carvalho da Silva Júnior – Conselheiro. **Comitê de Auditoria:** Wagner Ormanes – Presidente. Carlito Silvério Ludwig – Membro. Clenio Severio Teribele – Membro. **Diretoria Executiva:** Valdecir José de Souza Tose – Presidente. Francimar Rodrigues Maciel – Diretor. Luis Petrônio Nunes Aguiar – Diretor. Luiz Cláudio Teixeira Sampaio – Diretor. Luiz Otávio Monteiro Maciel Júnior – Diretor. **Contador:** Valeida Neila Pessoa de Souza – CRC-PA Reg.011298/O.

Protocolo: 414576

IMPRENSA OFICIAL DO ESTADO
GOVERNO DO ESTADO DO PARÁ
DOCUMENTO ASSINADO DIGITALMENTE

Documento assinado digitalmente com certificado digital emitido sob a Infraestrutura de Chaves Públicas - ICP-Brasil, instituída através de medida provisória nº. 2.200-2. Autoridade Certificadora emissora: AC Imprensa Oficial SP. A IMPRENSA OFICIAL DO ESTADO DO PARÁ garante a autenticidade deste documento quando visualizado diretamente no portal www.ioepa.com.br, sexta-feira, 15 de março de 2019 às 07:54:23.