



Diário Oficial

FCPTN abre inscrições para seleção de projetos artísticos e culturais

A Fundação Cultural do Pará Tancredo Neves (FCPTN) comunica que estarão abertas, no período de 26 de março a 06 de agosto de 2010, as inscrições de projetos culturais postulantes dos benefícios estatuídos pela Lei

Estadual de Incentivo à Cultura. O edital faculta ao produtor cultural, pessoa física ou jurídica, inscrever até dois projetos artístico-culturais que beneficiem a mesma instituição ou pessoa física representativa da empresa ou entidade,

com vista a obtenção do incentivo previsto na Lei 6.572/2003. O edital, entre outros pontos, também estabelece a documentação básica para pessoa física e pessoa jurídica, com ou sem fins lucrativos.
(Cad. 4 - Pág. 4)

Rede de comunicação

A Defensoria Pública do Estado e o Serviço Federal de Processamento de Dados, respectivamente, cessionária e cedente, firmam termo de responsabilidade para utilização do direito de acesso à rede de comunicação. Pelo termo cabe à cessionária utilizar as informações, exclusivamente, nas atividades previstas em lei, não podendo transferi-las a terceiros. A mesma restrição se aplica à senha de acesso à rede do cedente
(Cad. 1 - Pág. 6)

Provas objetivas

A Secretaria de Estado de Administração (SEAD) torna público o resultado preliminar das provas objetivas de múltipla escolha de todos os candidatos aos cargos de nível superior e médio do Hospital Ophir Loyola.
(Cad. 1 - Pág. 9)

Convocação de candidatos

A Centrais de Abastecimento do Pará (CEASA-PA) divulga a relação dos candidatos convocados a comparecer, no prazo de três dias, a contar de 29 de março de 2010, para tratar de assuntos referentes ao Concurso Público C-152.
(Cad. 2 - Pág. 7)

Consultoria individual

O Programa Pará Rural torna público que se encontra aberto, até o dia 09 de abril de 2010, o processo seletivo de Consultoria Individual (pessoa física) para elaboração de metodologia de execução do Zoneamento Costeiro Participativo e validade social. O termo de referência da consultoria estabelece as qualificações mínimas exigidas para o processo seletivo.
(Cad. 5 - Pág. 5)

Embarcações pesqueiras

A Secretaria da Fazenda (SEFA) divulga as embarcações pesqueiras, filiadas ao SINPESCA e ao SINDAPESCA, credenciadas a adquirir as respectivas cotas de óleo diesel destinadas a consumo próprio com isenção do ICMS, das distribuidoras, também credenciadas.
(Cad. 2 - Pág. 13)

Educação em saúde

Portaria 355/2010, editada pela Secretaria de Saúde, dispõe sobre a estruturação, atribuições e funcionamento da Comissão de Integração de Ensino e Serviço, criada pela Resolução 169/2009, para condução a nível regional da política nacional de educação permanente.
(Cad. 3 - Pág. 13)

A História no Diário Oficial

MAGALHÃES BARATA (CXLIII)

Em 23 de setembro de 1957 o governador Joaquim de Magalhães Cardoso Barata assinou a Portaria nº. 256, designando uma comissão composta dos senhores Benedito José de Carvalho, Jarbas de Castro Pereira e Líbero Luxardo, respectivamente Secretário de Estado do Governo, Secretário de Estado de Obras e Chefe de Gabinete.

A Comissão teria por fim examinar os serviços de organização da pinacoteca do Estado e restauração dos quadros procedida pelo pintor Andreilino Cotta, e apresentar circunstanciado relatório desse trabalho ao Governo.

E pela Portaria nº. 258, de 26 de setembro daquele mesmo ano, o governador Magalhães Barata também designava uma comissão composta dos senhores Oscar Nicolau Lauzid, Secretário de Finanças; Benedito José de Carvalho, Secretário de Estado do Governo; e Dr. Péricles Guedes de Oliveira, Procurador Fiscal.

O objetivo da comissão era proceder à revisão e atualização do Regulamento das Estações Fiscais do Estado do Pará, e apresentar ao Governo, relatório desse trabalho.



119 Anos

IMPrensa OFICIAL
DO ESTADO DO PARÁ

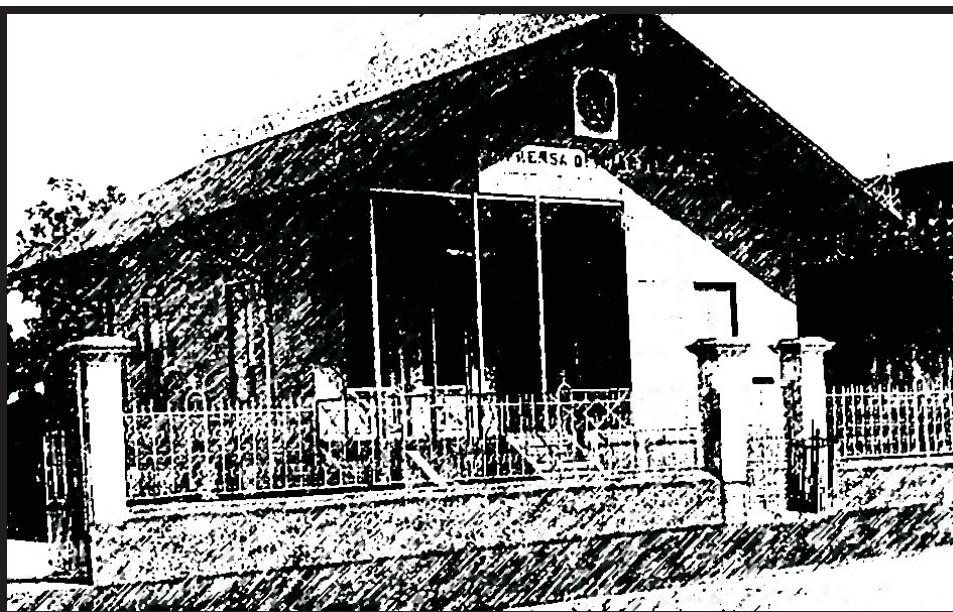

Informação que faz história

ASSINATURAS

(91) 4009-7818 / 4009-7810

Semestral: (capital).....R\$ 200,00

Outras cidades:.....R\$ 350,00

Anual:.....(capital).....R\$ 400,00

Outras cidades:.....R\$ 650,00

PUBLICAÇÕES

(91) 4009-7819 / 4009-7810

cm x coluna de 8cm:R\$ 65,00

O padrão de publicação deve ser a fonte **VERDANA**, com tamanho do corpo 7.

ORÇAMENTO GRÁFICO

(91) 4009-7817 / 4009-7810

EXEMPLAR

Avulso:.....R\$ 2,00

Atrasado:.....R\$ 3,00

OBSERVAÇÕES

As assinaturas do DIÁRIO OFICIAL, não dão direito ao recebimento de CADERNOS ESPECIAIS, elaborados exclusivamente para distribuição aos órgãos interessados.

RECLAMAÇÃO

Na capital, deverá ser feita 24 horas após a circulação do Diário, e 8 dias nos demais Municípios e outros Estados.

SAC

4009-7818

4009-7810

sac@ioepa.com.br

A HISTÓRIA NO DIÁRIO OFICIAL

por Ribamar Castro

Travessa do Chaco, 2271 • CEP: 66.093-410. Bairro do Marco
(91) 4009-7800, FAX:(91) 4009-7802. Belém • Pará • Brasil



ANA JÚLIA CAREPA
GOVERNADORA DO ESTADO

ODAIR SANTOS CORRÊA
Vice-Governador do Estado

DOMINGOS JUVENIL NUNES DE SOUZA
Presidente da Assembléia Legislativa do Estado

RÔMULO JOSÉ FERREIRA NUNES
Presidente do Tribunal de Justiça do Estado

GERALDO DE MENDONÇA ROCHA
Procurador Geral de Justiça



**DIRETORIA, ADMINISTRAÇÃO,
REDAÇÃO E PARQUE GRÁFICO**

Trav. do Chaco, nº 2271 - Marco - CEP: 66.093-410
Belém - Pará. PABX: 4009-7800 - FAX: 4009-7819

JOSÉ FRANCISCO DE JESUS PANTOJA PEREIRA
Presidente

LAURIVALDO DA CONCEIÇÃO DOS REIS
Diretor Administrativo e Financeiro

JOÃO AUGUSTO RIOS BRITO
Diretor de Documentação e Tecnologia

LUIZ CARLOS SILVA MARTINS
Diretor Industrial

DO

online

www.ioepa.com.br

NESTA EDIÇÃO | SEXTA-FEIRA, 26 DE MARÇO DE 2010

Executivo

GABINETE DA GOVERNADORA

CASA CIVIL DA GOVERNADORIA.....	CAD. 1 - PÁG. 5
CASA MILITAR DA GOVERNADORIA	CAD. 1 - PÁG. 5
PROCURADORIA GERAL DO ESTADO	CAD. 1 - PÁG. 6
ACÇÃO SOCIAL INTEGRADA DO PALÁCIO DO GOVERNO.....	CAD. 1 - PÁG. 6
DEFENSORIA PÚBLICA DO ESTADO	CAD. 1 - PÁG. 6
AGÊNCIA ESTADUAL DE REGULAÇÃO E CONTROLE DE SERVIÇOS PÚBLICOS.....	CAD. 1 - PÁG. 8

GABINETE DO VICE-GOVERNADOR

SECRETARIA DE ESTADO DE GOVERNO

SECRETARIA DE ESTADO DE COMUNICAÇÃO	CAD. 1 - PÁG. 8
FUNDAÇÃO PARAENSE DE RADIODIFUSÃO	CAD. 1 - PÁG. 9

SECRETARIA DE ESTADO DE ADMINISTRAÇÃO ..

INSTITUTO DE ASSISTÊNCIA AOS SERVIDORES DO ESTADO	CAD. 2 - PÁG. 5
INSTITUTO DE GESTÃO PREVIDENCIÁRIA DO ESTADO DO PARÁ	CAD. 2 - PÁG. 5

SECRETARIA DE ESTADO DE

DESENVOLVIMENTO URBANO E REGIONAL	CAD. 2 - PÁG. 5
COMPANHIA DE HABITAÇÃO DO ESTADO DO PARÁ	CAD. 2 - PÁG. 6

SECRETARIA DE ESTADO DE AGRICULTURA

INSTITUTO DE TERRAS DO PARÁ	CAD. 2 - PÁG. 6
EMPRESA DE ASSISTÊNCIA TÉCNICA E EXTENSÃO RURAL DO ESTADO DO PARÁ.....	CAD. 2 - PÁG. 6
CENTRAIS DE ABASTECIMENTO DO PARÁ.....	CAD. 2 - PÁG. 7
AGÊNCIA DE DEFESA AGROPECUÁRIA DO ESTADO DO PARÁ	CAD. 2 - PÁG. 7

SECRETARIA DE ESTADO DE DESENVOLVIMENTO, CIÊNCIA E TECNOLOGIA

COMPANHIA DE DESENVOLVIMENTO INDUSTRIAL DO PARÁ - CDI.....	CAD. 2 - PÁG. 10
FUNDAÇÃO DE AMPARO À PESQUISA DO ESTADO DO PARÁ	CAD. 2 - PÁG. 11

SECRETARIA DE ESTADO DA FAZENDA.....

BANCO DO ESTADO DO PARÁ	CAD. 2 - PÁG. 14
LOTERIA DO ESTADO DO PARÁ	CAD. 2 - PÁG. 14

SECRETARIA DE ESTADO

DE MEIO AMBIENTE	CAD. 2 - PÁG. 14
INSTITUTO DE DESENVOLVIMENTO FLORESTAL ..	CAD. 2 - PÁG. 15

SECRETARIA DE ESTADO DE

SEGURANÇA PÚBLICA	CAD. 2 - PÁG. 15
POLÍCIA CIVIL	CAD. 2 - PÁG. 16
POLÍCIA MILITAR	CAD. 3 - PÁG. 4
SUPERINTENDÊNCIA DO SISTEMA PENITENCIÁRIO DO ESTADO DO PARÁ.....	CAD. 3 - PÁG. 6

DEPARTAMENTO DE TRÂNSITO DO ESTADO DO PARÁ	CAD. 3 - PÁG. 7
---	-----------------

SECRETARIA DE ESTADO DE

SAÚDE PÚBLICA	CAD. 3 - PÁG. 8
FUNDAÇÃO SANTA CASA DE MISERICÓRDIA DO PARÁ	CAD. 4 - PÁG. 3
CENTRO DE HEMOTERAPIA E HEMATOLOGIA DO PARÁ	CAD. 4 - PÁG. 3
HOSPITAL DE CLÍNICAS GASPAR VIANNA.....	CAD. 4 - PÁG. 3

SECRETARIA DE ESTADO DE CULTURA

FUNDAÇÃO CULTURAL DO PARÁ TANCREDO NEVES	CAD. 4 - PÁG. 4
FUNDAÇÃO CARLOS GOMES	CAD. 4 - PÁG. 6
FUNDAÇÃO CURRO VELHO	CAD. 4 - PÁG. 6

SECRETARIA DE ESTADO DE EDUCAÇÃO

UNIVERSIDADE DO ESTADO DO PARÁ.....	CAD. 4 - PÁG. 14
-------------------------------------	------------------

SECRETARIA DE ESTADO DE ASSISTÊNCIA E

DESENVOLVIMENTO SOCIAL.....	CAD. 4 - PÁG. 16
FUNDAÇÃO DA CRIANÇA E DO ADOLESCENTE DO PARÁ.....	CAD. 5 - PÁG. 3

SECRETARIA DE ESTADO DE JUSTIÇA E DIREITOS HUMANOS

SECRETARIA DE ESTADO DE PROJETOS ESTRATÉGICOS.....	CAD. 5 - PÁG. 4
NÚCLEO DE GERENCIAMENTO DO PARÁ RURAL.....	CAD. 5 - PÁG. 4

SECRETARIA DE ESTADO DE INTEGRAÇÃO REGIONAL.....

SECRETARIA DE ESTADO DE TRABALHO, EMPREGO E RENDA

MINISTÉRIO PÚBLICO DO ESTADO DO PARÁ

ÓRGÃOS

INSTITUTO DE ARTES DO PARÁ	CAD. 5 - PÁG. 8
SECRETARIA DE ESTADO DE PLANEJAMENTO, ORÇAMENTO E FINANÇAS	CAD. 5 - PÁG. 8
SECRETARIA DE ESTADO DE OBRAS PÚBLICAS	CAD. 5 - PÁG. 9
SECRETARIA DE ESTADO DE TRANSPORTES	CAD. 5 - PÁG. 9

ASSEMBLÉIA LEGISLATIVA

DO ESTADO DO PARÁ.....

TRIBUNAL DE CONTAS DO ESTADO DO PARÁ ..

TRIBUNAL DE JUSTIÇA DO ESTADO DO PARÁ .

TRIBUNAL DE CONTAS DOS MUNICÍPIOS

DO ESTADO DO PARÁ.....

TRIBUNAL REGIONAL ELEITORAL

PARTICULARES.....

SECRETARIAS

GABINETE DA GOVERNADORA

Governadora do Estado: Ana Júlia Carepa
Tel.: (91) 3214-5668 / 5587 Fax: (91) 3248-0133

VICE-GOVERNADORIA DO ESTADO

Vice-Governador: Odair Santos Correa
Tel.: (91) 3201-3774 Fax: (91) 3201-3753

CASA CIVIL DA GOVERNADORIA DO ESTADO

Chefe: Cláudio Alberto Castelo Branco Puty
Tel.: (91) 3214- 5568 / 5570 / 5576 / 5572 Fax: (91) 3248-1575

CASA MILITAR DA GOVERNADORIA DO ESTADO

Chefe: Coronel QOPM Raimundo de Oliveira Pantoja Júnior
Tel.: (91) 3084-2450 / 2456 Fax: (91) 3084-2455

CONSULTORIA GERAL DO ESTADO - CGE

Consultor: Carlos Botelho Da Costa
Tel.: (91) 3248-0404 Fax: (91) 3248-3294

DEFENSORIA PÚBLICA DO ESTADO

Defensor: Antônio Roberto Figueiredo Cardoso
Tel.: (91) 3201-2712 / 2697 / 2713 Fax: (91) 3201-2690

AUDITORIA GERAL DO ESTADO - AGE

Auditora: Tereza Regina de Jesus Cordovil
Tel.: (91) 3201-3734 / 3653 Fax: (91) 3201-3748

AÇÃO SOCIAL INTEGRADA DO PALÁCIO DO GOVERNO - ASIPAG

Presidente: Pio X Sampaio Leite
Tel.: (91) 3344-4220 / 4222 Fax: (91) 3344-4221

SECRETARIA DE ESTADO DE COMUNICAÇÃO - SECOM

Secretário: Paulo Roberto Ferreira
Tel.: (91) 3202-0931 / 0901 Fax: (91) 3202-0903

CERIMONIAL DA GOVERNADORIA DO ESTADO

Chefe: Márcia Gentil Nogueira de Freitas
Tel.: (91) 3214-5565 Fax: (91) 3248-1539

SECRETARIA DE ESTADO DE GOVERNO

Secretário: Edilson Rodrigues de Sousa
Tel.: (91) 3201-3767/3777 Fax: (91) 3201-3655

SECRETARIA DE ESTADO INTEGRAÇÃO REGIONAL - SEIR

Secretário: André Luis Assunção de Farias
Tel.: (91) 3201-3763 / 3201-3610 Fax: (91) 3201-3664

SECRETARIA DE ESTADO DE SEGURANÇA PÚBLICA - SEGUP

Secretário: Geraldo José de Araújo
Tel.: (91) 3215-2200 / 3215-2255 Fax: (91) 3225-2644

PROCURADORIA-GERAL DO ESTADO - PGE

Procurador Geral: Ibraim José Das Mercês Rocha
Tel.: (91) 3225-0811 / 0777 Fax: (91) 3241-2828

SECRETARIA DE ESTADO DE ADMINISTRAÇÃO - SEAD

Secretário: Wilson Modesto Figueiredo
Tel.: (91) 3289- 6202 / 6224 Fax: (91) 3241-2971

IMPRENSA OFICIAL DO ESTADO - IOEPA

Presidente: José Francisco de Jesus Pantoja Pereira
Tel.: (91) 4009-7800 Fax: (91) 4009-7802

FUNDAÇÃO PARAENSE DE RADIODIFUSÃO - FUNTELPA

Presidente: Regina Lúcia Alves de Lima
Tel.: (91) 3228-0838 / 4005-7746 Fax: (91) 3226-6753

SECRETARIA DE ESTADO DE JUSTIÇA E DIREITOS HUMANOS - SEJUDH

Secretário: Fábio de Melo Figueiras
Tel.: (91) 4009-2722 / 2723 / 2744 / 2700 Fax: (91) 3225-1632 / 3242-9651

SECRETARIA DE ESTADO DA FAZENDA - SEFA

Secretário: José Raimundo Barreto Trindade
Tel.: (91) 3222-5720 / 3218-4200 / 4324 Fax: (91) 3223-0776

BANCO DO ESTADO DO PARÁ - BANPARÁ

Presidente Interino: Affonso Rodrigues Vianna Neto
Tel.: (91) 3210-3320 / 3209 Fax: (91) 3223-0823

SECRETARIA DE ESTADO DE OBRAS PÚBLICAS - SEOP

Secretário: Francisco Das Chagas Silva Melo Filho
Tel.: (91) 3183-0002 / 0003 Fax: (91) 3183-0002 / 0004

SECRETARIA DE ESTADO DE SAÚDE PÚBLICA - SESPA

Secretária: Maria Sílvia Martins Comarú Leal
Tel.: (91) 4006-4800 / 4804/ 4805 Fax: (91) 4006-4849

SECRETARIA DE ESTADO DE EDUCAÇÃO - SEDUC

Secretária: Maria do Socorro da Costa Coelho
Tel.: (91) 3211-5107 / 5160 / 5161 Fax: (91) 3211-5026

UNIVERSIDADE DO ESTADO DO PARÁ - UEPA

Reitora: Marília Brasil Xavier
Tel.: (91) 3244-5177 Fax: (91) 3244-5460

SECRETARIA DE ESTADO DE PLANEJAMENTO, ORÇAMENTO E FINANÇAS - SEPOF

Secretário: José Júlio Ferreira Lima
Tel.: (91) 3241-9291 / 3242-9900 / 3204-7417 Fax: (91) 3241-0709

SECRETÁRIA DE ESTADO DE CULTURA - SECULT

Secretário: Edilson Moura Da Silva
Tel.: (91) 4009-8736 / 8740 Fax: (91) 4009-8740

SECRETARIA DE ESTADO DE DESENVOLVIMENTO, CIÊNCIA E TECNOLOGIA - SEDECT

Secretário: Maurílio de Abreu Monteiro
Tel.: (91 4009-2510 / 4009-2512 Fax: (91) 3242-5969

SECRETARIA DE ESTADO DE TRABALHO, EMPREGO E RENDA - SETER

Secretária: Ivanise Coelho Gasparim
Tel.: (91) 3241-4168 / 3222-5986 Fax: (91) 3222-5986

SECRETARIA DE ESTADO DE TRANSPORTES - SETRAN

Secretários: Valdir Ganzer
Tel.: (91) 3218-7800/7846/7805 3243-3256 Fax: (91) 3231-5845

SECRETARIA DE ESTADO DE MEIO AMBIENTE - SEMA

Secretário: Anibal Pessoa Picanço
Tel.: (91) 3184-3330 / 3341 Geral: 3184-3300 Fax: (91) 3276-8564

SECRETARIA DE ESTADO DE DESENVOLVIMENTO URBANO E REGIONAL - SEDURB

Secretária: Ana Suely Maia De Oliveira
Tel.: (91) 3243-0406 / 0677/ 4466 Fax: (91) 3238-2828

SECRETARIA DE ESTADO DE ESPORTE E LAZER - SEEL

Secretário: Jorge Luiz Guimarães Panzera
Tel.: (91) 3201-2300 Fax: (91) 3201-2331

SECRETARIA DE ESTADO DE ASSISTÊNCIA E DESENVOLVIMENTO SOCIAL

Secretária: Eutália Barbosa Rodrigues
Tel.: Fax: (91) 3254-1373

SECRETARIA DE ESTADO DE PROJETOS ESTRATÉGICOS

Secretário: Marclio de Abreu Monteiro
Tel.: (91) 3201-3690 / 3684 / 3771 Fax: (91) 3201-3683

SECRETARIA DE ESTADO DE PESCA E AQUICULTURA

Secretária: Antônia do Socorro Pena da Gama
Tel.: (91) 4006-1286 Fax: (91) 4006-1262

POLÍCIA CIVIL

Delegado Geral: Raimundo Benassuly Maués Júnior
Tel.: (91) 4006-9045 Fax: (91) 3252-0050

POLÍCIA MILITAR DO PARÁ - PM

Comandante Geral: Coronel QOPM Luiz Dário da Silva Teixeira
Tel.: (91) 3277-5644 Fax: (91) 3277-5644

CORPO DE BOMBEIROS MILITAR DO PARÁ - CBM

Comandante Geral: Coronel QOBM Paulo Gerson Novaes De Almeida
Tel.: (91) 4006-8351/8352 Fax: (91) 4006-8353

SUPERINTENDÊNCIA DO SISTEMA PENITENCIÁRIO DO ESTADO DO PARÁ - SUSIPE

Superintendente: Justiano Alves Júnior
Tel.: (91) 3230-2214 / 3242-2539 Fax: (91) 3224-6726

DEPARTAMENTO DE TRÂNSITO DO ESTADO DO PARÁ - DETRAN

Diretor Superintendente: Alberto Campos Ribeiro
Tel.: (91) 3214-6364 / 6253 Fax: (91) 3214-6249 / 3084-6249

INSTITUTO DE ASSISTÊNCIA À SAÚDE DOS SERVIDORES DO ESTADO DO PARÁ - IASEP

Presidente: Sandra Helena Moraes Leite
Tel.: (91) 4006-7954 / 7965 / 7991 / 7994 Fax: (91) 4006-7962 / 7972

LOTERIA DO ESTADO DO PARÁ - LOTERPA

Presidente: Márcio Alfredo Rodrigues de Oliveira
Tel.: (91) 3242-3710 / 9027 Direto: 3242-9027 Fax: (91) 3242-9656

JUNTA COMERCIAL DO ESTADO DO PARÁ - JUCEPA

Presidente: José Artur Guedes Tourinho
Tel.: (91) 3217-5801 / 5802 / 5803 Fax: (91) 3217-5840

SECRETARIA DE ESTADO DE AGRICULTURA - SAGRI

Secretário: Cássio Alves Pereira
Tel.: (91) 3226-8904 / 1363 Fax: (91) 3226-7864 /3246-6168

INSTITUTO DE TERRAS DO PARÁ - ITERPA

Presidente: José Heder Benatti
Tel.: (91) 3181-6500 / 6501 Pabx: 3181-6500 Fax: (91) 3229-9488

INSTITUTO DE METROLOGIA DO PARÁ - IMEP

Presidente: Francisco Sávio Fernandez Miléo
Tel.: (91) 3246-2554 / 2404 / 1800 Fax: (91) 3266-1526

AGÊNCIA DE REGULAÇÃO E CONTROLE DE SERVIÇOS PÚBLICOS - ARCON

Diretor Geral: Miguel Fortunato Gomes dos Santos Júnior
Tel.: (91) 3213-3403 / 3241-1717 Fax: (91) 3213-3418

CENTRO DE PERÍCIAS CIENTÍFICAS RENATO CHAVES - CPC

Diretor Geral: Raimundo Humberto Pena de Oliveira
Tel.: (91) 4009-6012 Geral: 4009-6075 Fax: (91) 4009-6016

INSTITUTO DE GESTÃO PREVIDENCIÁRIA DO ESTADO DO PARÁ - IGEPREV

Presidente: Walter Silveira Franco
Tel.: (91) 3230-3521 Fax: (91) 3230-3521

ESCOLA DE GOVERNO DO ESTADO DO PARÁ - EGPA

Diretor Geral: Divino dos Santos
Tel.: (91) 3214-6802 Fax: (91) 3214-6802

HOSPITAL “OFIR LOYOLA”

Diretor Geral: Paulo Cardoso Soares
Tel.: (91) 3342-1100 / 3342-1305 Geral: 3289-1002 Fax: (91) 3289-1009

CENTRO DE HEMOTERAPIA E HEMATOLOGIA - HEMOPA

Presidente: Maria de Fátima Pombo Montoril
Tel.: (91) 3242-6905 / 9100 Fax: (91) 3242-6905

FUNDAÇÃO SANTA CASA DE MISERICÓRDIA DO PARÁ

Presidente: Maurício Cezar Soares Bezerra
Tel.: (91) 3241-5208 / 4009-2241 Fax: (91) 4009-2299

FUNDAÇÃO HOSPITAL “GASPAR VIANNA”

Presidente: Benedito Paulo Bezerra
Tel.: (91) 3276-5665 / 0601 Fax: (91) 3276-1150

FUNDAÇÃO DA CRIANÇA E DO ADOLESCENTE DO PARÁ - FUNCAP

Presidente: Euníciana Peloso da Silva
Tel.: (91) 3204-0201 Fax: (91) 3204-0204

FUNDAÇÃO “CURRO VELHO”

Superintendente: Valmir Carlos Bispo Santos
Tel.: (91) 3184-9100 Fax: (91) 3184-9109

FUNDAÇÃO “CARLOS GOMES”

Superintendente: Daniel Freitas de Araújo
Tel.: (91) 3201-9450 / 3242-7431 Fax: (91) 3201-9450

INSTITUTO DE ARTES DO PARÁ - IAP

Presidente: Jaime De Oliveira Bibas
Tel.: (91) 4006-2932 / 2923 / 2924 Fax: (91) 3225-2860

INSTITUTO DE DESENVOLVIMENTO FLORESTAL DO ESTADO DO PARÁ-IDEFLOR

Diretor Geral: Jorge Alberto Gazel Yared
Tel.: (91) 3184-3377 / 3362 Fax: (91) 3184-3377

FUNDAÇÃO CULTURAL DO PARÁ “TANCREDO NEVES” - CENTUR

Presidente: Gerson Banhos Silva de Araújo
Tel.: (91) 3202-4350 / 4333 Fax: (91) 3202-4351

COORDENADORIA DE COOPERAÇÃO INTERNACIONAL PARA O DESENVOLVIMENTO SUSTENTÁVEL – CIDS

Secretária-Chefe: Maria de Nazaré Oliveira Imbiriba Mitschein
Tel.: (91) 3201 – 3773/3201- 3682. Fax: (91) 3201-3624.

COMPANHIA DE SANEAMENTO DO PARÁ - COSANPA

Presidente: Eduardo de Castro Ribeiro Júnior
Tel.: (91) 3202-8400 / 8562 Fax: (91) 3226-2739

COMPANHIA DE HABITAÇÃO DO ESTADO DO PARÁ - COHAB

Presidente: Geraldo Chicre Bitar Pinheiro
Tel.: (91) 3214-8400/8500/8101/8502 3243-4575 Fax: (91) 3243-0555

COMPANHIA PARAENSE DE TURISMO - PARATUR

Presidente: Ann Clélia de Barros Pontes
Tel.: (91) 3223-2130 Fax: (91) 3223-6198

CENTRAL DE ABASTECIMENTO DO PARÁ S/A - CEASA

Presidente: Marco Antônio Soares Raposo
Tel.: (91) 3228-9191 / 9260 / 9157 Fax: (91) 3228-9191

COMPANHIA DE PORTOS E HIDROVIAS DO ESTADO DO PARÁ - CPH

Presidente: Nilton Cesar Almeida Queiroz
Tel.: (91) 3201-3609 Fax: (91) 3201-3715

EMPRESA DE ASSISTÊNCIA TÉCNICA E EXTENSÃO RURAL DO ESTADO DO PARÁ - EMATER

Presidente: Williamson do Brasil de Sousa Lima
Tel.: (91) 3256-1931 / 0150 Fax: (91) 3256-0015

AGÊNCIA DE DEFESA AGROPECUÁRIA DO ESTADO DO PARÁ

Diretor Geral: Aliomar Arapiraca da Silva
Tel.: (91) 3210-1104 / 1102 Fax: (91) 3210-1105

EMPRESA DE PROCESSAMENTO DE DADOS DO ESTADO DO PARÁ - PRODEPA

Presidente: Carlos Renato Lisboa Frances
Tel.: (91) 3344-5201 / 5208 / 5217 Fax: (91) 3344-5204

MINISTÉRIO PÚBLICO

Procurador Geral: Geraldo De Mendonça Rocha
Tel.: (91) 4006-3423 / 3411 / 4006-3416 Cerimonial Fax: (91) 3223-3585

TRIBUNAL DE JUSTIÇA DO ESTADO - TJE

Presidente: Desembargador Rômulo José Ferreira Nunes
Tel.: (91) 3205-3000 Fax: (91) 3205-3204

TRIBUNAL REGIONAL ELEITORAL - TRE

Presidente: Desembargador João José da Silva Maroja
Tel.: (91) 3241-2358 Fax: (91) 3223-2802

TRIBUNAL DE CONTAS DO ESTADO - TCE

Presidente: Maria de Lourdes Lima de Oliveira
Tel.: (91) 3210-0600 / 0602 Fax: (91) 3210-0618

TRIBUNAL DE CONTAS DOS MUNICÍPIOS - TCM

Presidente: Rosa de Fátima Barge Hage
Tel.: (91) 3244-4700 Fax: (91) 3244-5634

Executivo 1

SEXTA-FEIRA, 26 DE MARÇO DE 2010

GABINETE DA GOVERNADORA



CASA CIVIL DA GOVERNADORIA

PORTARIA Nº 408/2010-CCG, DE 25 DE MARÇO DE 2010
O CHEFE DA CASA CIVIL DA GOVERNADORIA DO ESTADO, no uso das atribuições que lhe são conferidas pelo Decreto n.º 2.163, de 6 de abril de 2006, e CONSIDERANDO os termos do Ofício n.º. 0232/2010 – GAB. SUSIPE,

R E S O L V E:

exonerar ANTONY BANDEIRA DA SILVA do cargo em comissão de Chefe de Segurança, código GEP-DAS-011.3, com lotação na Superintendência do Sistema Penitenciário, a contar de 1º de março de 2010.

REGISTRE-SE, PUBLIQUE-SE E CUMPRE-SE
CASA CIVIL DA GOVERNADORIA DO ESTADO, 25 DE MARÇO DE 2010.

EVERALDO DE SOUZA MARTINS FILHO
Chefe da Casa Civil da Governadoria do Estado

PORTARIA Nº 409/2010-CCG, DE 25 DE MARÇO DE 2010
O CHEFE DA CASA CIVIL DA GOVERNADORIA DO ESTADO, no uso das atribuições que lhe são conferidas pelo Decreto n.º 2.163, de 6 de abril de 2006, e CONSIDERANDO os termos do Ofício n.º. 0232/2010 – GAB. SUSIPE,

R E S O L V E:

nomear SEBASTIÃO MAURO REBELO SILVA para exercer o cargo em comissão de Chefe de Segurança, código GEP-DAS-011.3, com lotação na Superintendência do Sistema Penitenciário, a contar de 1º de março de 2010.

REGISTRE-SE, PUBLIQUE-SE E CUMPRE-SE
CASA CIVIL DA GOVERNADORIA DO ESTADO, 25 DE MARÇO DE 2010.

EVERALDO DE SOUZA MARTINS FILHO
Chefe da Casa Civil da Governadoria do Estado

PORTARIA Nº 410/2010-CCG, DE 25 DE MARÇO DE 2010
O CHEFE DA CASA CIVIL DA GOVERNADORIA DO ESTADO, no uso das atribuições que lhe são conferidas pelo Decreto n.º. 2.163, de 6 de abril de 2006, e CONSIDERANDO os termos do Ofício n.º. 0106/2010-GS/SEPOF,

R E S O L V E:

tornar sem efeito a Portaria n.º. 219/2010-CCG, datada de 9 de fevereiro de 2010, publicada no Diário Oficial do Estado n.º. 31.604, de 10 de fevereiro de 2010, que exonerou EDSON MATOS DOS SANTOS JUNIOR do cargo em comissão de Assessor, código GEP-DAS-012.3, com lotação na Secretaria de Estado de Planejamento, Orçamento e Finanças.

REGISTRE-SE, PUBLIQUE-SE E CUMPRE-SE
CASA CIVIL DA GOVERNADORIA DO ESTADO, 25 DE MARÇO DE 2010.

EVERALDO DE SOUZA MARTINS FILHO
Chefe da Casa Civil da Governadoria do Estado

CONVÊNIO

NÚMERO DE PUBLICAÇÃO: 84482
ERRATA DA PUBLICAÇÃO Nº 82701

CONVÊNIO: 1/2010

Objeto: Viabilizar a seleção e indicação de Fornecedores por parte do Conveniente para que aqueles possam obter acesso a empréstimos para capital de giro, reservando-se o Concedente o direito de aprovar ou não os empréstimos solicitados, respeitada a sua programação orçamentária e suas normas operacionais.

Valor Total: 0,00

Assinatura: 19/02/2010

Vigência: 19/02/2010 a 18/02/2012

Partes:

Beneficiário ente Público: Estado do Pará

Concedente: Banco do Brasil S.A

Ordenador: Ana Júlia de Vasconcelos Carepa

ERRATA AO PREGÃO ELETRÔNICO
NÚMERO DE PUBLICAÇÃO: 85013

Órgão: O Estado do Pará, através da Casa Civil da Governadoria.

Processo: 2010/020421-CCG

Modalidade: Pregão Eletrônico n.º. 002/2010-CCG

Objeto: Fornecimento de Kit Lanche.

Errata: No Preâmbulo do Edital

Onde se lê: “para atendimento das necessidades da Representação do Governo do Estado do Pará em Brasília/DF”.

Leia-se: “para atendimento das necessidades da Casa Civil da Governadoria do Estado do Pará”

Belém, 24 de março de 2010.

Olivar Pontes de Figueiredo

Pregoeiro

CASA MILITAR DA GOVERNADORIA

PORTARIA Nº 129/10 - CMG, 25 DE MARÇO DE 2010

O CHEFE DA CASA MILITAR DA GOVERNADORIA DO ESTADO, no uso de suas atribuições legais, e Considerando o Mem. n.º 162/10 – DS de 25 de março de 2010

R E S O L V E:

Conceder de acordo com as bases legais vigentes, diárias de alimentação, aos servidores abaixo relacionados, por terem viajado, a serviço do Governo do Estado.

Cidade de Castanhal - PA

NOME	PERÍODO	DIÁRIA
CAP PM LUIZ ANDRÉ CONCEIÇÃO MAUÉS	25/03/10	01 (uma) diária de alimentação
CAP PM ALESSANDRO ALBERTO DE SOUZA DIAS	25/03/10	01 (uma) diária de alimentação
SUB TEN MARCO ANTONIO DANTAS MOTA	25/03/10	01 (uma) diária de alimentação
CB PM LUCILENE PANTOJA SEABRA	25/03/10	01 (uma) diária de alimentação
CB PM RAIMUNDO DANIEL LOPES	25/03/10	01 (uma) diária de alimentação
CB PM NILDON SERRÃO DE OLIVEIRA	25/03/10	01 (uma) diária de alimentação
CB PM SEGUIMAR MONTEIRO FIGUEIREDO	25/03/10	01 (uma) diária de alimentação

REGISTRE-SE, PUBLIQUE-SE E CUMPRE-SE,
CHEFIA DA CASA MILITAR DA GOVERNADORIA DO ESTADO, 25 DE MARÇO DE 2010.

RAIMUNDO DE OLIVEIRA PANTOJA JÚNIOR – CEL PM

Chefe da Casa Militar da Governadoria do Estado

PORTARIA Nº 130/10 - CMG, 25 DE MARÇO DE 2010

O CHEFE DA CASA MILITAR DA GOVERNADORIA DO ESTADO, no uso de suas atribuições legais, e Considerando o Mem. n.º 163/10 – DS de 25 de março de 2010

R E S O L V E:

Conceder de acordo com as bases legais vigentes, diárias correspondentes, aos servidores abaixo relacionados, por terem viajado, a serviço do Governo do Estado.

Cidade de Magalhães Barata - PA

NOME	PERÍODO	DIÁRIA
CAP PM MARCELO MANGAS DA SILVA	26 a 27/03/10	1.1/2 (uma e meia)
SGT PM MICHEL CÍRIO MONTEIRO BARROS	26 a 27/03/10	1.1/2 (uma e meia)
CB PM PAULO SÉRGIO COSTA DA SILVA	26 a 27/03/10	1.1/2 (uma e meia)

CB PM JOSÉ MARIA PANTOJA PENA	26 a 27/03/10	1.1/2 (uma e meia)
CB PM EVANILDO OLIVEIRA DA SILVA	26 a 27/03/10	1.1/2 (uma e meia)
ELIZEU ALVES CARDOSO	26 a 27/03/10	1.1/2 (uma e meia)

REGISTRE-SE, PUBLIQUE-SE E CUMPRE-SE,
CHEFIA DA CASA MILITAR DA GOVERNADORIA DO ESTADO, 25 DE MARÇO DE 2010.

RAIMUNDO DE OLIVEIRA PANTOJA JÚNIOR – CEL PM

Chefe da Casa Militar da Governadoria do Estado

PORTARIA Nº 131/10 - CMG, 25 DE MARÇO DE 2010

O CHEFE DA CASA MILITAR DA GOVERNADORIA DO ESTADO, no uso de suas atribuições legais, e Considerando o Mem. n.º 161/10 – DS de 25 de março de 2010

R E S O L V E:

Conceder de acordo com as bases legais vigentes, diárias de alimentação, ao servidor abaixo relacionado, por ter viajado, a serviço do Governo do Estado.

Cidade de Castanhal - PA

NOME	PERÍODO	DIÁRIA
CAP PM SILVANA DE SOUZA CASTRO	25/03/10	01 (uma) diária de alimentação

REGISTRE-SE, PUBLIQUE-SE E CUMPRE-SE,
CHEFIA DA CASA MILITAR DA GOVERNADORIA DO ESTADO, 25 DE MARÇO DE 2010.

RAIMUNDO DE OLIVEIRA PANTOJA JÚNIOR – CEL PM

Chefe da Casa Militar da Governadoria do Estado

PORTARIA Nº 132/10 - CMG, 25 DE MARÇO DE 2010

O CHEFE DA CASA MILITAR DA GOVERNADORIA DO ESTADO, no uso de suas atribuições legais, e Considerando o Mem. n.º 165/10 – DS de 25 de março de 2010

R E S O L V E:

Conceder de acordo com as bases legais vigentes, diárias de alimentação, aos servidores abaixo relacionados, por terem que viajar, a serviço do Governo do Estado.

Cidade de Salinópolis - PA

NOME	PERÍODO	DIÁRIA
CAP PM ALESSANDRO ALBERTO DE SOUZA DIAS	27 a 28/03/10	02 (duas) diárias de alimentação
SGT PM RAIMUNDO NONATO SANTA BRÍGIDA DE SOUZA	27 a 28/03/10	02 (duas) diárias de alimentação
SGT PM WALLACE DE SOUZA FRAZÃO	27 a 28/03/10	02 (duas) diárias de alimentação
CB PM ELIAS ALVES DE MENDONÇA JÚNIOR	27 a 28/03/10	02 (duas) diárias de alimentação
CB PM FRANCINALDO NUNES DA SILVA	27 a 28/03/10	02 (duas) diárias de alimentação
CB PM AMARO DA SILVA DE ALMEIDA	27 a 28/03/10	02 (duas) diárias de alimentação
CB PM PEDRO NELSON GONÇALVES DIAS	27 a 28/03/10	02 (duas) diárias de alimentação

REGISTRE-SE, PUBLIQUE-SE E CUMPRE-SE,
CHEFIA DA CASA MILITAR DA GOVERNADORIA DO ESTADO, 25 DE MARÇO DE 2010.

RAIMUNDO DE OLIVEIRA PANTOJA JÚNIOR – CEL PM

Chefe da Casa Militar da Governadoria do Estado

SUPRIMENTO DE FUNDO
NÚMERO DE PUBLICAÇÃO: 85034
PORTARIA: 128

Prazo para Aplicação (em dias): 15

Prazo para Prestação de Contas (em dias): 5

Servidor: LUIZ ANDRÉ CONCEIÇÃO MAUÉS

Cargo: CAP QOPM

Matrícula Funcional: 57737921

Recurso(s):

Programa de Trabalho Fonte do Recurso Natureza da Despesa Valor
04122120024170000 0101000000 339039 500.00

Ordenador: RAIMUNDO DE OLIVEIRA PANTOJA JUNIOR

PROCURADORIA GERAL DO ESTADO

DIVERSAS NÚMERO DE PUBLICAÇÃO: 84573

PORTARIA Nº 154/10-PGE.G., DE 23 DE MARÇO DE 2010

CONCEDER, 10 (dez) dias de licença paternidade ao servidor Darilson Miranda de Aviz, identidade funcional nº 55589362, ocupante do cargo de Auxiliar de Procuradoria, no período de 08 a 17.03.10, sem prejuízo de sua remuneração.

IBRAIM JOSÉ DAS MERCÊS ROCHA

Procurador Geral do Estado

PORTARIA Nº 156/10-PGE.G., DE 24 DE MARÇO DE 2010

CONCEDER, 30 (trinta) dias de Licença Assistência a servidora **Marcelene Dias da Paz Veloso**, ocupante do cargo de Procurador do Estado, identidade funcional nº 5815746/ 4, no período de 01 a 30/03/2010, de acordo com o Laudo Médico nº 93354A/1.

IBRAIM JOSÉ DAS MERCÊS ROCHA

Procurador Geral do Estado

PORTARIA Nº 158/10-PGE.G., DE 24 DE MARÇO DE 2010

HOMOLOGAR, a Avaliação de Desempenho do Estágio Probatório, dos servidores abaixo relacionados, considerando-os aptos para exercer o cargo, com conceito obtido de acordo com seu respectivo processo:

Nome	Matricula	Cargo	Processo	Conceito
Brunna Valeska de Carvalho Silva	57175437/3	Téc. Procuradoria - Direito	939/08	Excelente
Helena Miucha Palhano da Rosa	57175321/2	Téc. Procuradoria - Administração	942/08	Excelente
Jefferson Ferreira Coelho	54191253/4	Téc. Procuradoria - C. Contábeis	217/09	Excelente
Rogério Rodrigues Cordeiro	57191383/1	Assistente Procuradoria	946/08	Excelente
Rosane Martins Matos	57191383/1	Téc. Procuradoria - Administração	063/09	Excelente
Rosicleide Teodoro de Lima	5304431/3	Téc. Procuradoria - Serviço Social	010/10	Excelente
Thiago da Silva Gilla	57191384/1	Téc. Procuradoria - Informática	948/08	Excelente

IBRAIM JOSÉ DAS MERCÊS ROCHA

Procurador Geral do Estado

AÇÃO SOCIAL INTEGRADA DO PALÁCIO DO GOVERNO

TORNAR SEM EFEITO NÚMERO DE PUBLICAÇÃO: 84880

-TORNAR SEM EFEITO O CONVÊNIO 390/2008 PUBLICADO NO DOE 31306 DE 27/11/2008 E SEUS ADITIVOS EFETUADOS ENTRE AÇÃO SOCIAL INTEGRADA DO PALACIO DO GOVERNO E ASSOCIAÇÃO COMUNITARIA DOS PEQUENOS AGRICULTORES DE NOVA CANAÃ

-TORNAR SEM EFEITO A O CONVÊNIO 383/2008 PUBLICADO NO DOE 31280 DE 21/10/2008 E SEUS ADITIVOS EFETUADOS ENTRA A AÇÃO SOCIAL INTEGRADA DO PALACIO DO GOVERNO E INSTITUTO QUALIDADE DE VIDA.

PORTARIA DE LICENÇA PRÊMIO 57/2010

NÚMERO DE PUBLICAÇÃO: 84846

PORTARIA 057/2010 DE 24 DE MARÇO DE 2010.

ASSUNTO: Licença Prêmio

O Presidente da Ação Social Integrada do Palácio do Governo - ASIPAG,

no uso das atribuições legais,

RESOLVE :

Conceder ao servidor DANNYLO BEGOT GOMES Mat-55588152 , assessor, 60 (sessenta) dias de Licença Prêmio, no período de 02 de abril de 2010 a 31 de maio de 2010, correspondente ao triênio de 01 de março de 2007 a 28 de fevereiro de 2010.

DÊ-SE CIÊNCIA , PUBLIQUE-SE E CUMpra-SE.

Pio X Sampaio Leite

Presidente da ASIPAG

DIÁRIA NÚMERO DE PUBLICAÇÃO: 84760 PORTARIA: 50/2010

Objetivo: verificação im loco da documentação e da abrangência de projetos que são executados com apoio da ASIPAG, sendo nos finais de semana, que, portanto, se faz necessário utilizar-se do expediente no final de semana.

Fundamento Legal: ART 127 DA LEI 5810 DE 24 DE JANEIRO DE 1994

Origem: BELÉM/PA - BRASIL

Destino(s):

AURORA DO PARÁ/PA - Brasil

DOM ELISEU/PA - Brasil

MÃE DO RIO/PA - Brasil

NOVA IPIXUNA/PA - Brasil

PARAGOMINAS/PA - Brasil

ULIANOPOLIS/PA - Brasil<br

Servidor(es):

57194450/DONERIO PEREIRA SEPTIMIO (MOTORISTA) / 3.5 diárias (Completa) / de 25/03/2010 a 28/03/2010

55589260/JESIEL ROBERTO DE FREITAS (ASSESSOR ESPECIAL) / 3.5 diárias (Completa) / de 25/03/2010 a 28/03/2010<br

Ordenador: PIO X SAMPAIO LEITE

DEFENSORIA PÚBLICA DO ESTADO

TERMO DE RESPONSABILIDADE

NÚMERO DE PUBLICAÇÃO: 84310

TERMO DE RESPONSABILIDADE PELA UTILIZAÇÃO DO DIREITO DE ACESSO À REDE DE COMUNICAÇÃO SERPRO QUE CELEBRAM A DEFENSORIA PÚBLICA DO ESTADO DO PARÁ, A SEGUIR DENOMINADO CESSIONÁRIO, INSCRITA NO CNPJ N.º 34.639.526/0001-38, E O SERVIÇO FEDERAL DE PROCESSAMENTO DE DADOS (SERPRO), A SEGUIR DENOMINADO CEDENTE, PARA REALIZAÇÃO DE SERVIÇOS DE INFORMAÇÃO E INFORMÁTICA, EM CONSONÂNCIA COM AS DISPOSIÇÕES DO CONVÊNIO FIRMADO EM 16 DE OUTUBRO DE 2009, PREVISTOS NA INSTRUÇÃO NORMATIVA DA SRF Nº. 864 DE 25 DE JULHO DE 2008.

CLÁUSULA PRIMEIRA: O presente instrumento tem por objetivo permitir o uso das informações disponibilizadas pelo CEDENTE à entidade cessionária, a Defensoria Pública do Estado do Pará, cabendo ao respectivo CESSIONÁRIO a observância às condições doravante arroladas :

utilizar as informações, exclusivamente, nas atividades previstas em lei, não podendo, o CESSIONÁRIO, transferi-las a terceiros. A mesma restrição se aplica à senha de acesso à Rede do Cedente, que foi concedida ao Cessionário, sendo seu uso de natureza individual, sigilosa e intransferível;

acessar os sistemas informatizados da Receita Federal do Brasil (RFB), usando as informações disponibilizadas por meio de Convênio celebrado entre o próprio CESSIONÁRIO e a RFB, somente no âmbito de suas atividades e competência definidas em lei, não podendo transferi-las a terceiros, seja a título oneroso ou gratuito, ou, de qualquer forma, divulgá-las sob pena de rescisão imediata;

abster-se de divulgar sob qualquer forma, fora do âmbito profissional, fato ou informação de qualquer natureza fornecidos pelo CEDENTE, de que tenha conhecimento por força de suas atribuições legais, salvo em decorrência de decisão judicial; responsabilizar-se pela manutenção da necessária cautela, quando da exibição de dados em tela, impressão ou na gravação em meios eletrônicos ou senhas fornecidas pela CEDENTE, a fim de evitar que deles venham a tomar ciência pessoas não autorizadas;

zelar pela correta utilização das senhas de acesso à Rede da entidade cedente, garantindo o uso de forma individual, sigilosa e intransferível;

atualizar a autorização e o cadastro dos usuários quando

solicitado pela RFB;

comunicar imediatamente à RFB e ao CEDENTE as providências adotadas nos casos de utilização irregular de senhas de acesso à Rede do SERPRO, pelos usuários;

providenciar a execução de atos que possibilitem a correta administração de seus cadastradores e usuários no Senha-Rede (SERPRO), mantendo arquivo com toda documentação da solicitação de cadastramento, fornecimento de senhas, desbloqueios, reativações, desativações e revalidações dos usuários administrados por seus cadastradores, visando sua disponibilização à RFB, quando solicitados;

desenvolver e aplicar mecanismos de controle e fiscalização para assegurar-se de que o usuário não se ausente do terminal sem encerrar a sessão de uso do Sistema, garantindo, assim a impossibilidade de acesso indevido às informações e senha fornecidas pelo CEDENTE;

responder em todas as esferas, pelas ações ou omissões que acarretem ou possam colocar em risco ou comprometer a exclusividade de conhecimento das senhas ou das transações realizadas entre CEDENTE e CESSIONÁRIO;

aplicar nas atividades diárias os ditames previstos na Norma de Segurança da RFB, bem como na Política de Segurança Interna do SERPRO, perante os seus usuários e terceiros indicados, comprometendo-se a repassar as condições determinadas nesses diplomas legais ao conhecimento de cada usuário, quando da franquia da senha de acesso aos sistemas descritos neste instrumento;

responsabilizar-se pela adoção imediata das medidas administrativas pertinentes à prevenção de falhas, à sua apuração e à aplicação das medidas disciplinares e afins, sempre que ocorrer por parte do responsável, o descumprimento de qualquer das regras de utilização do acesso ora disponibilizado pelo CEDENTE, comunicando, imediatamente, ao CEDENTE e à RFB toda e qualquer ocorrência, com indicação das providências adotadas relativamente ao procedimento apuratório eventualmente instaurado, fornecendo-lhes cópias dos respectivos processos, mesmo na hipótese de estarem tramitando sob a proteção de qualquer forma de sigilo;

comunicar, imediatamente, à RFB e ao CEDENTE todos os desvios e falhas de segurança sempre que percebidos ou identificados pelos seus servidores.

n) observar as normas de segurança da informação instituídas pela Portaria SRF nº 450, de 28 de abril de 2004, no que for aplicável.

CLÁUSULA SEGUNDA: A vigência do presente instrumento, está vinculada à vigência do Convênio celebrado entre a Receita Federal do Brasil (RFB) e a Defensoria Pública do Estado do Pará.

Parágrafo Único – O presente Termo vincula-se inteiramente às cláusulas e condições do Convênio celebrado entre o Ministério da Fazenda, através da Receita Federal do Brasil e a Defensoria Pública do Estado do Pará, em 16 de outubro de 2009, sendo que ao mesmo aplicar-se-á todo o arcabouço legal correlato, notadamente o preceituado na Lei Federal nº 8.666/93

CLÁUSULA TERCEIRA: Fica eleito o foro de Brasília-DF para dirimir qualquer dúvida ou demanda oriunda do presente termo.

E, nestes termos, firmam, o CESSIONÁRIO e o CEDENTE, o presente termo, em (3) três vias de iguais teor e forma, na presença das testemunhas abaixo qualificadas.

Brasília-DF, de _____ de 2010.

Antonio Roberto Figueiredo Cardoso

Defensor Público Geral do Estado do Pará

Wilton Itaguara Gonçalves Mota

Superintendente de Relacionamento – Novos Negócios

SUNNE/SERPRO

Testemunhas:

Nome:

CPF:

Nome:

CPF:

**PRESTAÇÃO DE CONTAS
NÚMERO DE PUBLICAÇÃO: 84858**

DEMONSTRATIVO DA REMUNERAÇÃO DE PESSOAL - ATIVO 2010

UNIDADE ORÇAMENTÁRIA: DEFENSORIA PÚBLICA

1º BIMESTRE - FOLHA JANEIRO DE 2010

Regime	Cargo	Nº de ocupantes	Vencim./Salário	Vantagens Pecuniárias Incidentes sobre Vencimentos e Salários			Outras Vantagens	Total	
				Gratificações	Pessoais	Outras			
Nível Fundamental									
Regime Jurídico Único	Aux. Operacional	11	9.061,14	617,81	756,42	4.095,59	361,65	14.903,61	
	Motorista	14	11.532,36	3.458,44	27,46	4.982,59	867,72	20.882,57	
Estável	Agente de Portaria	1	823,74	1.066,75		300,00	86,50	2.277,99	
	Aux. de Serv. Gerais A 1		823,74	288,31	352,15	608,89	23,31	2.097,40	
	Encarreg. de Terminais	1	823,74	1.212,49		300,00	37,40	2.374,63	
	Motorista	2	1.647,00	2.191,14	1.013,14	300,00	18,58	5.171,86	
	Motorista C	1	823,74	402,05	40,85	300,00	32,58	1.600,22	
	Operador de Rádio	2	1.647,00	1.212,11	24,00	1.110,00	128,84	4.123,95	
	Vigilante	2	1.647,00	819,79		600,00	0,00	3.068,79	
	Agente de Portaria	1	823,74	1.066,75		300,00	86,58	2.278,07	
	Aux. de Serv. Gerais A 1		823,74	1.066,75	122,33	300,00	1.919,14	4.232,96	
	Braçal	4	3.294,96	1.178,49	26,09	1.539,11	230,94	6.273,59	
Não Estável	Faxineiro	2	1.647,00	617,81		600,00	37,40	2.904,21	
	Escrevente Datilógrafo	1	823,74	996,73		300,00	105,40	2.226,87	
Telefonista	1	823,74	1.066,75		300,00	86,58	2.278,07		
Nível Médio									
Regime Jurídico Único	Assist. Administrativo	39	44.927,06	7.597,66	2.032,14	15.510,61	892,95	70.999,42	
	Assist. de Informática	14	16.364,18	876,65	519,44	5.468,79	683,62	23.926,68	
Estável	Programador de Computador	2	2.337,74	566,67	0,00	39,39	0,00	2.945,80	
	Agente Administrativo	8	9.350,96	8.946,71	564,90	5.335,59	669,80	24.875,96	
	Assist. de Administração	1	1.168,87	716,83	879,22	300,00	105,35	3.171,27	
	aux.administrativo	1	1.168,87	1.612,84	927,71	300,00		4.010,42	
	Aux. de Administração	3	2.502,61	573,04	389,55	900,00	100,00	4.468,20	
	Aux. de Administração C	4	5.154,09	5.159,61	1.025,67	1.500,00	281,04	13.124,41	
	Aux. de Ob.de Manut. C	1	823,74	1.136,76	67,14	300,00	145,05	2.473,69	
	Auxiliar Técnico	1	1.168,87	1.613,04	432,70	300,00	95,31	3.610,92	
	Auxiliar Técnico C	1	1.168,87	409,10		300,00	37,40	1.916,37	
	Auxiliar Técnico D	1	1.168,87	2.207,41	1.249,76	300,00	37,40	4.964,44	
Estável	Oficial de Administração	1	823,74	1.136,76		300,00	104,40	2.365,90	
	Téc. de Contabilidade	1	1.168,87	701,32	205,72	300,00	105,40	2.482,31	
	Aux. Administração	4	4.330,35	1.687,18		900,00	147,66	7.069,19	
	Aux. Administrativo	3	2.816,35	2.778,16	545,42	900,00	133,21	7.176,14	
	Aux. de Ob.de Manut. A	2	1.647,48	1.243,85	60,68	600,00	70,24	3.624,25	
	Auxiliar Técnico C	1	1.168,87	409,10		300,00	105,40	1.984,37	
	Nível Superior								
	Regime Jurídico Único	Defensores 1ª Entrância	2	7.769,40	22.298,18	362,54			30.432,12
		Defensores 2ª Entrância	56	228.420,08	446.071,55	18.798,37		1.751,22	695.097,22
		Defensor 3ª Entrância	36	154.182,04	335.234,35	22.198,23	900,00	790,23	513.340,85
Consultor Jurídico		4	13.038,79	36.126,47	610,86	1.200,00		50.980,12	
Téc. Gestão Pública		34	54.164,70	54.809,99	2.777,51	12.494,95	128,48	124.409,63	
Estável	Administrador	1	1.625,90	4.806,51	1.450,99	300,00		8.184,40	
	Assistente Técnico XXVII	1	1.168,87	1.042,62		300,01	75,00	2.587,50	
	Biblioteconomista	1	1.625,90	2.764,03		300,00	71,40	4.762,33	
	Defensores 3ª Entrância	58	248.407,62	783.246,67	29.963,45	2.100,00		1.063.775,74	
	Defensores de Entrância Especial	7	31.479,28	102.811,29	8.513,89			142.811,46	
Técnico C	2	1.625,90	2.799,20	601,79			5.028,89		
Técnico D	1	661,63	1.321,49	0,00	397,48	99,98	2.481,58		

Assistente Jurídico	1	3.141,88	5.392,55	553,31		0,00		9.088,74
Assistente Técnico	2	2.337,74	4.068,32	0,00	2.190,31			8.598,37
Defensores 1ª Entrância	40	155.388,10	429.462,16	3.263,17	300,00	22.694,37		611.147,80
Téc. Nível Superior	2	3.251,80	6.682,45	1.138,18	600,00	1.024,80		12.699,23

Cargos Comissionados

Defensor Público Geral	1	4.282,89	12.957,00	10.612,80	372,95	0,00		28.226,64
Subdefensor	1	4.282,89	13.515,34	7.321,00	706,89	0,00		25.827,12
Assessor	1	4.282,89	9.529,38			300,00		14.113,27
Coord.de Finanças	1	1.168,87	2.889,59		300,00	17,61		4.377,07
Coord.de Núcleo Metropolitano	7	29.786,46	75.676,23	2.057,81	2.100,00	600,00		110.227,50
Coord.de Núcleo de Planejamento	1	1.625,90	5.358,61	324,46	106,14			7.416,11
Coord.de Núcleo Regional	13	62.407,71	151.663,35	11.291,17	4.800,00	0,00		230.175,23
Coordenador Polítia Cível Metropolitana	1	4.078,93	10.300,62	4.688,71	300,00	1.559,87		20.929,13
Coord. De política Cível e criminal metropolitana	1	4.282,89	14.420,77		300,00			19.004,66
Coord. De Política Cível e Criminal do Interior	1	4.282,89	7.964,33		1.479,88	0,00		13.728,10
Corregedor Geral	1	4.282,89	16.858,20	721,24	81,82	0,00		21.945,15
Com Vínculo	Diretor Adm. Financeiro	1	4.282,89	9.722,76	1.875,66		4.071,34	19.953,65
Diretor do Centro de Estudos	1	4.282,89	14.064,94	5.353,79	673,95			24.376,57
Diretor do Interior	1	4.078,93	6.790,91	3.900,23	1.403,03	0,00		16.174,10
Diretor Metropolitano	1	4.040,46	7.272,83	3.958,65	7.589,12	0,00		22.862,06
Gerente de Gestão de Pessoas	1	1.063,29	1.367,67	1.093,93	83,62	538,80		4.148,31
Gerente de material e Patrimônio	1	1.168,87	2.509,11		37,40	300,00		4.016,38
Gerente de Pericias e Avaliação	1	1.625,90	2.668,39			300,00		4.595,29
Gerente de Sev. Psico-Social	1	1.625,90	4.385,39		300,00	31,53		6.343,82
Chefe de Gabinete	1	4.282,89	13.443,86	4.963,49	300,00			22.991,24
Sec. Geral de Diretoria Metropolitana	1	4.282,89	8.640,50	4.737,34	673,95	0,00		18.335,68
Sec. Núcleo do Interior	3	1.261,00	1.805,47	3.607,37	3.194,68	118,28		9.989,80
Sec. Núcleo Metropolitano	2	1.798,45	785,66	1.406,76	3.002,70	225,72		7.221,29
Assessor	3	3.868,77	0,00	0,00	0,00	0,00		3.871,77
Gerente de Doc. e Informação	1	1.709,59			300,00			2.010,59
Coord. Administração	1	1.709,59	0,00	333,42	0,00			2.044,01
Coordenador de informática	1	2.930,71			300,00			3.230,71
Coord. Núcleo de Controle Interno	1	1.709,59	33,00	300,00	0,00	35,42		2.078,01
Sem Vínculo	Gerente de Serviços	1	1.709,59	0,00	0,00	0,00	0,00	1.710,59
Gerente de Transportes	1	879,22	0,00	0,00	0,00	85,25		965,47
Secret. de Diretoria	5	2.550,00	27,24	169,96	1.500,00	737,36		4.989,56
Secret. de Gabinete	2	1.758,44	0,00	0,00	623,65			2.384,09
Secret. de Núcleo do Interior	9	7.912,98	19,50	0,00	2.700,00	1.223,25		11.864,73
Secret. de Núcleo Metropolitano	7	6.154,54	0,00	244,20	2.100,00	299,14		8.804,88

**PRESTAÇÃO DE CONTAS
NÚMERO DE PUBLICAÇÃO: 85099**

DEMONSTRATIVO DA REMUNERAÇÃO DE PESSOAL - ATIVO 2010

UNIDADE ORÇAMENTÁRIA: DEFENSORIA PÚBLICA

1º BIMESTRE - FOLHA FEVEREIRO DE 2010

Regime	Cargo	Nº de ocupantes	Vencim./Salário	Vantagens Pecuniárias Incidentes sobre Vencimentos e Salários			Outras Vantagens	Total
				Gratificações	Pessoais	Outras		
Nível Fundamental								
Regime Jurídico Único	Aux. Operacional	11	9.061,14	617,81		4.123,70	621,28	14.434,93
	Motorista	14	11.532,36	3.458,44	274,55	5.023,74	1.040,54	21.343,63

Estável	Agente de Portaria	1	823,74	329,50		684,41	114,90	1.953,55
	Aux. de Serv. Gerais A	1	823,74	288,31		684,41	30,33	1.827,79
	Encarreg. de Terminais	1	823,74	1.212,49		300,00	43,50	2.380,73
	Motorista	2	1.647,00	1.589,76		300,00	37,38	3.576,14
	Motorista C	1	823,74	402,05		300,00	55,30	1.582,09
	Operador de Rádio	2	1.647,00	1.212,11		1.110,00	197,70	4.168,81
	Vigilante	2	1.647,00	819,72		600,00	0,00	3.068,72
	Agente de Portaria	1	823,74	1.066,75		300,00	124,00	2.315,49
	Aux. de Serv. Gerais A	1	823,74	288,31	122,33	300,00	114,90	1.650,28
	Braçal	4	3.294,96	2.014,06	819,63	1.200,00	338,70	7.671,35
Não Estável	Faxineiro	2	1.647,00	617,81		600,00	56,20	2.923,01
	Escrevente Datilógrafo	1	823,74	996,73		300,00	143,00	2.264,47
	Telefonista	1	823,74	1.066,75		300,00	123,18	2.314,67

Nível Médio

Regime Jurídico Único	Assist. Administrativo	39	44.927,06	8.833,32	4.684,75	14.646,57	1.495,55	74.626,25
	Assist. de Informática	14	16.364,18	876,65	779,16	4.611,10	557,13	23.202,22
	Programador de Computador	2	2.337,74		389,58	600,00	1,44	3.330,76
	Agente Administrativo	8	9.350,96	8.946,71	1.335,21	3.663,42	940,22	24.244,52
	Assist. de Administração	1	1.168,87	716,83	879,22	300,00	124,15	3.190,07
	Aux.administrativo	1						

Defensor Público Geral	1	4.282,89	12.957,00	11.583,56	372,95	0,00	29.197,40
Subdefensor	1	4.282,89	13.515,34	7.321,00	706,89	0,00	25.827,12
Assessor	1	4.282,89	9.743,86	300,00	300,00	0,00	14.327,75
Coord.de Finanças	1	1.168,87	2.826,25	384,62	32,22		4.412,96
Coord.de Núcleo Metropolitano	7	29.786,46	43.348,38	6.960,68	18.141,43	9.212,72	107.456,67
Coord.do Núcleo de Planejamento	1	1.625,90	5.331,60	324,46	133,75		7.416,71
Coord.de Núcleo Regional	13	54.249,85	140.498,84	5.149,97	11.383,89	3.600,00	214.895,55
Coordenador Polítia Cível Metropolitana	1		8.709,74	4.078,93		1.578,87	14.368,54
Coord. De política Cível e criminal metropolitana	1	4.282,89	5.860,80	2.068,77	6.791,20		19.004,66
Coord. De Política Cível e Criminal do Interior	1	4.282,89	7.964,33		1.479,88	0,00	13.728,10
Corregedor Geral	1	4.282,89	7.166,56	9.340,95	674,07	0,00	21.465,47
Com Vínculo							
Diretor Adm. Financeiro	1	4.282,89	9.722,76	1.875,66		4.071,34	19.953,65
Diretor do Centro de Estudos	1	4.282,89	10.398,93	5.353,79	673,95		20.710,56
Diretor do Interior	1	4.078,93	6.790,91	4.704,91	1.403,03	0,00	16.978,78
Diretor Metropolitano	1	4.040,46	7.272,83	3.958,65	7.589,12	0,00	22.862,06
Gerente de Gestão de Pessoas	1	1.063,29	1.367,67	1.093,93	83,62	551,50	4.161,01
Gerente de material e Patrimônio	1	1.168,87	2.509,11		341,91		4.020,89
Gerente de Sev. Psico-Social	1	1.625,90	4.039,97		421,19		6.088,06
Chefe de Gabinete	1	4.040,46	9.607,40	6.859,54		1.812,86	22.321,26
Sec. Geral de Diretoria Metropolitana	1	4.040,46	8.640,50	4.737,34	916,38	0,00	18.335,68
Sec. Núcleo do Interior	3	1.261,00	1.805,47	3.607,37	3.194,68	118,28	9.989,80
Gerente de Perícias e Avaliação	1	1.625,90	2.668,39		300,00		4.595,29
Sec. Núcleo Metropolitano	2	1.798,45	785,66	1.406,76	3.002,70	225,72	7.221,29
Assessor	3	5.128,77	0,00	531,80	900,00	0,00	6.563,57
Gerente de Doc. e Informação	1	1.709,59			300,00		2.010,59
Coord. Administração	1	1.709,59	0,00		300,00	69,22	2.079,81
Coordenador de informática	1	2.930,71			300,00		3.231,71
Coord. Núcleo de Controle Interno	1	1.709,59	85,48		300,00	71,02	2.167,09
Sem Vínculo							
Gerente de Serviços	1	1.709,59	56,98	0,00	300,00	80,43	2.148,00
Gerente de Transportes	1	879,22	0,00	0,00	300,00	120,84	1.301,06
Secret. de Diretoria	5	2.550,00	27,24	27,24	1.500,00	555,77	4.665,25
Secret. de Gabinete	2	1.758,44	0,00	0,00	623,65		2.384,09
Secret. de Núcleo do Interior	9	7.912,98	0,00	0,00	0,00	644,25	8.566,23
Secret. de Núcleo Metropolitano	7	6.154,54	0,00	293,04	0,00	353,35	6.807,93

AGÊNCIA ESTADUAL DE REGULAÇÃO E CONTROLE DE SERVIÇOS PÚBLICOS

DIÁRIA NÚMERO DE PUBLICAÇÃO: 84652 PORTARIA: 131/2010

Objetivo: Fiscalizar o serviço de transporte intermunicipal de passageiros.
Fundamento Legal: Orientação Normativa nº 001/AGE de 11 de março de 2008.
Origem: BELÉM/PA - BRASIL
Destino(s): Bom Jesus do Tocantins/PA - Brasil
Dom Eliseu/PA - Brasil
Marabá/PA - Brasil
Rondon do Pará/PA - Brasil

Servidor(es): 5632633/José do Socorro Moraes da Cruz (Supervisor II) / 7.5 diárias (Completa) / de 22/03/2010 a 29/03/2010
2026155/José Joaquim Bechir (Agente Fiscal/SETRAN) / 7.5 diárias (Completa) / de 22/03/2010 a 29/03/2010
2044293/Raimundo Nonato Pantoja da Silva (Agente Fiscal/

SETRAN) / 7.5 diárias (Completa) / de 22/03/2010 a 29/03/2010
20260146/Rildo Gonçalves de Almada (Agente Fiscal/SETRAN) / 7.5 diárias (Completa) / de 22/03/2010 a 29/03/2010
2025043/Rosendo Caetano de Sarges (Agente Fiscal/SETRAN) / 7.5 diárias (Completa) / de 22/03/2010 a 29/03/2010

Ordenador: MIGUEL FORTUNATO GOMES DOS SANTOS JUNIOR

DIÁRIA NÚMERO DE PUBLICAÇÃO: 84719 PORTARIA: 134/2010

Objetivo: Acompanhar a pesquisa de embarque e desembarque no transporte rodoviário intermunicipal de passageiros.
Fundamento Legal: Orientação Normativa nº 001/AGE de 11 de março de 2008.
Origem: BELÉM/PA - BRASIL
Destino(s): Marabá/PA - Brasil

Servidor(es): 2018063/Gilberto Felipe Barbosa Júnior (Diretor/DIC) / 4.5 diárias (Completa) / de 24/03/2010 a 28/03/2010

Ordenador: MIGUEL FORTUNATO GOMES DOS SANTOS JUNIOR

PORTARIA NÚMERO DE PUBLICAÇÃO: 84319 PORTARIA Nº. 146/2010-ARCON-PA/CAF BELÉM(PA), 24 DE MARÇO DE 2010

O Diretor Geral da Agência de Regulação e Controle de Serviços Públicos do Estado do Pará – ARCON-PA, usando das atribuições conferidas pela Lei Nº 6.099 de 30 de dezembro de 1997, e alterações introduzidas pela Lei nº 6.838 de 20 de Fevereiro de 2006 e considerando os termos da Lei Nº. 5.810/94 em seu Art. 74 e ainda os termos da CI nº 005/2010-ARCON-PA/DIC de 04 de Março de 2010;

RESOLVE:
AUTORIZAR a servidora **ELAINE ROCHA DE LA OSA CABEZA**, matrícula nº 5045363/1, ocupante do cargo de Técnico em Regulação de Serviços Públicos II, lotada no GTT, a se ausentar de suas funções no período de 29/03 a 27/04/2010, para usufruir 30 (trinta) dias de férias regulamentares referente ao exercício de 2008/2009, Concedido pela Portaria nº 713/2009 -ARCON-PA/CAD de 28/12/2009, publicada no DOE nº.31.581 de 08/01/2010.

REGISTRE-SE, PUBLIQUE-SE E CUMPRA-SE.
AGÊNCIA DE REGULAÇÃO E CONTROLE DE SERVIÇOS PÚBLICOS DO ESTADO DO PARÁ, 08 DE MARÇO DE 2010.
MIGUEL FORTUNATO GOMES DOS SANTOS JÚNIOR
Diretor Geral

DIÁRIA NÚMERO DE PUBLICAÇÃO: 84672 PORTARIA: 133/2010

Objetivo: Acompanhar pesquisa de embarque e desembarque no transporte rodoviário intermunicipal de passageiros.
Fundamento Legal: Orientação Normativa nº 001/AGE de 11 de março de 2008.
Origem: BELÉM/PA - BRASIL
Destino(s): Marabá/PA - Brasil

Servidor(es): 54187993/Ana Valéria Ribeiro Borges (Gerente de Grupo Técnico) / 3.5 diárias (Completa) / de 24/03/2010 a 27/03/2010

Ordenador: MIGUEL FORTUNATO GOMES DOS SANTOS JUNIOR

ERRATA DE AVISO DE LICITAÇÃO NÚMERO DE PUBLICAÇÃO: 84347

ERRATA DE AVISO DE LICITAÇÃO
Aviso de Licitação de 23 de Março de 2010, publicada no DOE 31.631 de 24/03/2010, referente ao **Pregão Eletrônico nº 008/2010** - Contratação de empresa especializada para fornecimento de solução de banco de dados e prestação de serviço para reorganização dos atuais pontos de rede, bem como ampliação da rede lógica e elétrica do prédio sede da Agência de Regulação e Controle de Serviços Públicos do Estado do Pará – ARCON-PA, pelo período de 12 (doze) meses conforme Termo de Referência (Anexo I).
Onde se Lê: Item I – Data de abertura: 06/04/2010.
Leia-se: Item I – Data de abertura 07/04/2010.

GABINETE DO VICE-GOVERNADOR



CONTRATO NÚMERO DE PUBLICAÇÃO: 85014 CONTRATO: 1/2010

Objeto: CONTRATAÇÃO DE SERVIÇOS DE LIMPEZA E CONSERVAÇÃO DIÁRIA
Valor Total: 14.368,83
Data Assinatura: 10/01/2010
Vigência: 10/01/2010 a 10/04/2010
Dispensa: 1/2009
Programa: Programa de Trabalho Natureza da Despesa Fonte do Recurso
Origem do Recurso: 04122012545350000 339037 0101002156 Estadual
Contratado: M T ENTREGAS RÁPIDAS LTDA ME
Endereço: Av Genrl Deodoro, 348B
CEP. 66055-240 - Belém/PA
Ordenador: MAURÍCIO NAZARENO DE ARAÚJO COSTA

SECRETARIA DE ESTADO DE GOVERNO



PORTARIA NÚMERO DE PUBLICAÇÃO: 84795 PORTARIA nº 042/2010-DAF de 23/03/2010.

Conceder, 30 (trinta) dias de férias regulamentares aos servidores abaixo:

ID. FUN	NOME	PERÍODO AQUISITIVO	PERÍODO DE GOZO
832090	Fernando Nazareno C. Santos	2009/2010	27/04 a 26/05/2010
3255387	Maria Geralda da C. Paes Barreto	2009/2010	05/04 a 04/05/2010
3254623	Nelson Paulo Alcantara	2008/2009	05/04 a 04/05/2010
55588619	Rogério da Silva Santos	2009/2010	01/04 a 30/04/2010

SIBELE MARIA BITAR DE LIMA CAETANO DIRETORA ADMINISTRATIVA E FINANCEIRA SUPRIMENTO DE FUNDO NÚMERO DE PUBLICAÇÃO: 84299 PORTARIA: 039/2010-DAF

Prazo para Aplicação (em dias): 60
Prazo para Prestação de Contas (em dias): 30
Servidor: Priscila Souza Garcia
Cargo: Assessora de Câmara I
Matrícula Funcional: 57190640
Recurso(s): Programa de Trabalho Fonte do Recurso Natureza da Despesa Valor
04122012545340000 0101000000 339030 1,200.00
Ordenador: Sibele Maria Bitar de Lima Caetano

SECRETARIA DE ESTADO DE COMUNICAÇÃO



SUPRIMENTO DE FUNDO NÚMERO DE PUBLICAÇÃO: 84958 PORTARIA: 107

Prazo para Aplicação (em dias): 30
Prazo para Prestação de Contas (em dias): 15
Servidor: José Luís Carvalho Miranda
Cargo: Assessor de Comunicação I
Matrícula Funcional: 5117097
Recurso(s): Programa de Trabalho Fonte do Recurso Natureza da Despesa Valor
24122012545340000 0101000000 339036 500.00
Ordenador: Paulo Roberto Ferreira

84015662, Ábia Meurilim Oliveira Nogueira, 7.75 / 84019706, Abnedian De Jesus Da Silva Cabral, 7 / 84018484, Abraao Roland Dias, 7 / 84010721, Ada Sueli Da Silva Quadros, 6.75 / 84017299, Adairson Da Silva Tiago, 7 / 84004901, Adalberto Santos Da Silva, 7.25 / 84007874, Adamor Alberto Guimarães Simões Junior, 6.75 / 84019361, Adamor De Sousa Barros, 7.5 / 84004553, Aduauto De Sousa Correa, 7 / 84015816, Adelmo Ribeiro Dos Santos, 7.5 / 84015644, Adenilce Miranda Pinto, 6.75 / 84015171, Adenilton Oliveira E Oliveira, 7.25 / 84000616, Adilson Pinheiro De Castro, 7.25 / 84005893, Adna Lúcia Cuimar Trindade, 6.75 / 84000226, Adones De Souza Mendes, 8.25 / 84017010, Adriana Carla Santos Paixão, 7.5 / 84012256, Adriana Carneiro Do Amaral, 7.75 / 84016440, Adriana Costa Da Silva, 6.75 / 84008172, Adriana Cristina De Souza Farias, 6.75 / 84007330, Adriana Cristina Nunes Da Silva, 7.25 / 84015132, Adriana Do Socorro Costa Tavares, 6.75 / 84010919, Adriana Do Socorro Souza Pereira, 6.75 / 84018936, Adriana Joana Michelle Sousa De Sena, 7 / 84003774, Adriana Maria Nogueira Marinho, 7 / 84016639, Adriana Moraes Dos Santos Trindade, 6.75 / 84015567, Adriana Silveria Silva Moura, 7.25 / 84018585, Adriana Sousa Felipe, 7 / 84014522, Adriana Souza Do Nascimento, 7 / 84012194, Adriana Suely Monteiro Benjamim, 8 / 84001473, Adriana Trindade Dos Santos, 7.5 / 84017490, Adriane Marlucci Lima Rodrigues, 8 / 84000418, Adriano Gonçalves Furtado, 6.75 / 84019183, Adriene Rodrigues Da Silva, 7 / 84007898, Adrina Do Socorro Rosario Ramalho, 6.75 / 84008026, Alcicleia Lima Da Cruz, 6.75 / 84005936, Alcilene Lisboa Macena Dos Santos, 7 / 84015863, Alda Do Socorro Cardoso Moraes, 7.25 / 84012331, Aldaléia Do Socorro Oliveira Pantoja, 7.75 / 84000666, Aldanira De Jesus Miranda Dos Santos, 6.75 / 84002225, Aldeci De Albuquerque Cordovil, 6.75 / 84005124, Aldemira Do Socorro Pacheco De Miranda Da Cruz, 8.5 / 84004099, Aldenora Gonçalves Monteiro, 7 / 84018115, Aldilene Teixeira De Souza, 6.75 / 84001016, Aleandro Pereira Rodrigues, 6.75 / 84016872, Alessandra Da Mata Dos Santos, 7 / 84018324, Alessandra Lopes Da Silva, 7.25 / 84001808, Alessandra Cardoso Da Costa, 8.25 / 84011998, Alessandra De Almeida Rodrigues, 6.75 / 84015754, Alessandra De Jesus Brito Oliveira, 7 / 84011613, Alessandra De Nazare Cardoso Pereira, 7 / 84015530, Alessandra Dos Anjos Curcino, 7 / 84010358, Alessandra Katlen Moraes Da Silva, 7.25 / 84019751, Alessandra Rezende Marques, 6.75 / 84010922, Alessandra Silva Barros, 8.25 / 84004421, Alessandramaria Conceição Da Silveira, 7.75 / 84003495, Alessandro Martins, 6.75 / 84015867, Alex Augusto De Lima Viana, 7 / 84003560, Alex Da Conceição Ferreira, 7.25 / 84019101, Alex Dos Santos Rocha, 7.5 / 84000958, Alex Maciel Dos Santos Da Silva, 8 / 84008416, Alex Santos Pacheco, 7 / 84000446, Alexandra Nazaré Almeida Moura, 7.25 / 84003103, Alexandre Ferreira Nunes, 6.75 / 84012920, Alice Mara Pinheiro Aguiar, 6.75 / 84015106, Alice Yoná Medeiros De Souza, 7 / 84002211, Aline Bitencourt Da Conceição, 7 / 84015961, Aline Corrêa Lima, 8 / 84001292, Aline Da Cruz Miranda, 7.25 / 84005447, Aline Daiana Da Fonseca Lima, 7.5 / 84000102, Allan Saraiva Dos Santos, 6.75 / 84000335, Almir Palheta Da Silva, 7.25 / 84017292, Almir Silva Da Paixão, 8.25 / 84014807, Altemize Da Costa Almeida, 6.75 / 84004275, Alverina Maria Rodrigues Gonçalves Santos, 7.25 / 84001574, Alyne Oliveira Da Silva, 6.75 / 84006572, Alzira Herundina Lopes Do Carmo, 7.5 / 84001713, Amanda Paula Vital Vilhena, 7.25 / 84006437, Amanda Sampaio De Matos, 7 / 84019680, Amarilce Santos Da Silva, 7.5 / 84019995, Amarildo Gonçalves Pinheiro, 6.75 / 84006381, Aminadabe Pereira Lima, 7 / 84003068, Ana Andrea Do Rosario Gomes, 7.5 / 84013777, Ana Carolina Gama Alves, 7.25 / 84009739, Ana Cecília Ribeiro Da Silva, 6.75 / 84001434, Ana Celeste Valadares Dos Passos, 7.25 / 84005402, Ana Claudia Da Silva Sousa, 8.25 / 84015617, Ana Claudia Ferreira Gomes, 7 / 84017656, Ana Claudia Furtado De Carvalho, 7.5 / 84013724, Ana Claudia Lima Monteiro, 8 / 84014052, Ana Claudia Messias Furtado, 6.75 / 84001338, Ana Claudia Oliveira Prado, 6.75 / 84006908, Ana Cléia Evangelista Dos Santos, 6.75 / 84004751,

Ana Cristina Costa Dos Santos, 7 / 84001080, Ana Da Paz Rocha Ramos, 7 / 84001870, Ana De Fatima Cardoso De Oliveira, 6.75 / 84016202, Ana Glauce Oliveira Dos Santos, 8 / 84016128, Ana Karen Saraiva Da Silva, 6.75 / 84014986, Ana Karla Gomes Ferreira, 6.75 / 84002460, Ana Lídia Coutinho Dos Santos, 7.25 / 84006122, Ana Lucia Silva De Oliveira Gomes, 6.75 / 84013677, Ana Maria Dias Correa Dos Santos, 7.25 / 84018219, Ana Maria Ferreira Gonçalves, 8 / 84017613, Ana Maria Marques Areas, 7.5 / 84009537, Ana Maria Pantoja Tavares, 7 / 84011430, Ana Maria Vieira De Oliveira, 7 / 84018426, Ana Maria Vieira De Souza, 7.5 / 84006167, Ana Marly Do Nascimento Salgado, 7.25 / 84001922, Ana Paula Alves Machado, 7 / 84014005, Ana Paula Amaral Sales, 6.75 / 84000503, Ana Paula Brasil Santos, 7 / 84000643, Ana Paula Correa Espindola, 7.25 / 84008653, Ana Suele Da Silva Pereira, 7.25 / 84011904, Ana Valéria Nunes Pereira, 6.75 / 84000230, Anazilda Borges De Almeida Lins, 7 / 84014240, Anderson Nascimento De Carvalho, 7.75 / 84003714, André Henrique Vieira Carvalho, 6.75 / 84010899, Andréa Cavalcante Reis De Oliveira, 7.25 / 84015959, Andréa Cristina Borges Rodrigues, 7.25 / 84003896, Andrea Do Rosario Cruz, 7.25 / 84020105, Andrea Loureiro Portal, 8.25 / 84015546, Andréa Lúcia Melo De Castro, 6.75 / 84005523, Andréa Pereira Lélis Da Silva, 6.75 / 84003076, Andréia Coelho Oliveira, 6.75 / 84013955, Andreia Cristina De Sousa Araujo, 6.75 / 84017983, Andreia De Jesus Santana Pantoja, 7.25 / 84010942, Andreia Teixeira Mesquita, 7.5 / 84014738, Andrelice Eny Da Silva Rodrigues, 7.25 / 84003534, Andrenilze Vivia Da Silvia Cordovil, 7.25 / 84001481, Andreyra Araujo Ferreira, 7.75 / 84005765, Andreza Ferreira Brasil, 6.75 / 84020352, Andreza Kariny Neves Da Silva, 6.75 / 84010155, Andreza Miranda Melo, 7 / 84013075, Andreza Silva Da Silva, 8 / 84015019, Angela Batista Moraes, 7 / 84015592, Angela Cristina Menezes Lisboa, 7 / 84008769, Angela Maria De Oliveira Barbosa, 7.5 / 84004416, Ângela Maria Pereira Cordeiro, 7 / 84000409, Angela Michele Fernandes Da Silva Vilaça, 7.5 / 84005817, Angela Regina Costa Nunes, 7 / 84015966, Angela Regina Monteiro, 7.75 / 84016137, Angela Valente De Azevedo, 6.75 / 84004678, Angelica Dos Anjos Santiago, 8.25 / 84011739, Angelica Regina Bulcao Camelo, 8.25 / 84007355, Antonia Eliene Da Silva Oliveira, 7 / 84003282, Antonia Maria Sales Neves, 7.5 / 84010385, Antonia Silva Costa, 7.5 / 84002597, Antoniete Santos Dos Reis, 6.75 / 84020088, Antônio Carlos Dos Santos Vasconcelos, 6.75 / 84018817, Antonio Fabio Pacheco Rodrigues, 7.75 / 84015702, Antonio João Da Costa Carvalho, 8 / 84005418, Antonio Jose Martins Costa, 7.75 / 84012225, Antonio Mauricio Da Costa Silva, 7.5 / 84002634, Aparecida Tereza De Anchieta Ferreira Goncalves, 7.5 / 84005452, Ariela Renata Dos Santos Pinheiro, 7.5 / 84001351, Arielma Freitas Andrade, 7.5 / 84002446, Arleana Uane De Nazare Ramos Marinho, 7.75 / 84005168, Arlene Gomes Da Rocha, 7.25 / 84004669, Arlete Sayarah Santiago Flores, 7.5 / 84014774, Artemis Avis Pinheiro, 7.5 / 84014228, Arthur Henrique Almeida De Lima, 7 / 84002887, Ary Santos Do Nascimento, 8 / 84002006, Atila Crisóstomo Ribeiro, 7.75 / 84006406, Atneia Silva Soares, 8 / 84000868, Audrey Rose Costa Tota, 8 / 84012874, Augusta Emilia Nazaré De Sousa, 8 / 84005185, Augusto César Costa Cunha, 7 / 84006136, Augusto Rodrigues Dos Reis, 7.5 / 84004516, Auliane Do Nascimento Pinheiro, 7 / 84014985, Auracélia Costa Dos Santos, 6.75 / 84010476, Áurea Celeste Rodrigues Ferreira, 6.75 / 84004513, Aureliana Gusmao Da Silva, 7.5 / 84017416, Aurenice Monteiro Pinto Galdez, 6.75 / 84016640, Ayla Carolyne Reis Do Nascimento, 7 / 84018782, Bárbara Corrêa Barradas, 8.25 / 84012264, Bedneth Cabral De Lima, 7.5 / 84010963, Benedita Campos Soares, 7.5 / 84017055, Benedito Do Carmo Baia Martins, 7 / 84008597, Benedito Santos Da Silva, 8 / 84014613, Bernadete De Fátima Raiol Pereira, 7 / 84004727, Bernadete Eugenia Da Silva De Sena, 7.5 / 84015221, Bianca Paracampos Barros, 7.5 / 84000843, Brenda Tatiane Do Rosario Lima, 7.25 / 84009381, Bruna Danielle Rodrigues Feio, 7.5 / 84014633, Bruna Do Nascimento Barroso, 7.25 / 84019661, Bruna Lima Da Fonseca,

7 / 84012172, Bruno Braga Braga, 7.5 / 84012338, Camila Bessa Campos, 8.25 / 84004636, Camila Do Socorro De Oliveira Moreira, 7 / 84010591, Camila Passinho Miranda, 7 / 84004424, Carla Eunice De Jesus Soares, 7.75 / 84001375, Carla Geice Feio Barbosa Galvao, 7.25 / 84009850, Carla Lorena Leão Amaral, 7.75 / 84004503, Carla Moraes Dos Santos, 7 / 84004933, Carla Patricia Fiel Dos Santos, 7.5 / 84017899, Carlos Adalberto Piedade Palheta, 6.75 / 84020017, Carlos Andre Guimaraes Diniz, 7 / 84020365, Carlos Augusto Da Costa Pantoja, 7 / 84006247, Carlos Sergio Ferreira Pinheiro, 6.75 / 84019537, Carmen Nazare Baia Da Silva, 7.25 / 84014935, Carmen Suely Fortunato Santos, 6.75 / 84001547, Carolina Maíra Melo De Souza, 8 / 84006188, Caroline Mateus Dos Santos, 8 / 84003338, Cássia Costa Dos Santos, 7.5 / 84018045, Cassia Lobo Lima, 7.75 / 84005136, Cathleen Priscila Góes Bastos, 7 / 84003821, Catiane Das Chagas Lima, 7.25 / 84008065, Cecília Eugênia Caldas Teixeira, 6.75 / 84006152, Celia De Jesus Silva Souza, 7 / 84017058, Celiane Kátia Farias Soares, 7.25 / 84011409, Celivalda Neves Ribeiro, 7.5 / 84001244, Cely Alinne Lopes Sousa De Oliveira, 6.75 / 84000465, Cely Roseli Costa Da Costa, 7.5 / 84019060, Charlene Ferreira Farias, 6.75 / 84007298, Charles Adailson Brito Lima, 7.75 / 84013811, Charme Do Socorro Braga Dos Santos, 7.25 / 84008618, Cibele Maria Sousa Menezes, 6.75 / 84018018, Cileny Tapajós Mafra, 7 / 84001990, Cinthia Leny Ramos Goncalves, 7.75 / 84006694, Cintia Barbara Borges Bordalo, 7.75 / 84006420, Cintia Cristina De Brito Sousa, 6.75 / 84000251, Cintia De Nazaré Torres Ferreira, 7.75 / 84000453, Cintia Do Socorro Souza Da Silva, 6.75 / 84001086, Cintia Gabrielly Da Luz Costa, 7 / 84005810, Cintia Reis Da Silva., 6.75 / 84002092, Ciria Regina Paz De Souza, 8 / 84004738, Cirilo João Paixão De Oliveira, 6.75 / 84006232, Claudia Carneiro Costa Carvalho, 6.75 / 84001332, Cláudia Da Silva Vieira, 7.5 / 84006356, Claudia Dabreu Fernandes, 7.25 / 84002503, Claudia Darcy Bentes Da Silva, 7 / 84000924, Claudia Maria Carvalho De Oliveira, 6.75 / 84013715, Claudia Maria Lacerda, 7.25 / 84020337, Claudia Nunes Lima, 7.25 / 84019136, Claudia Regina Ferreira De Souza, 6.75 / 84012405, Cláudia Simone Da Silva Brasil, 6.75 / 84015185, Clayton Da Silva Brito, 7 / 84016139, Clayton Marcio Nascimento De Almeida, 7.5 / 84011952, Cleber Alberto Da Luz Santos, 7.5 / 84012537, Cleber Da Cruz Rodrigues De Lima, 7 / 84000716, Clebson Fernandes Felipe Da Silva, 7.75 / 84014410, Clebson Oliveira Da Cruz, 7.25 / 84016360, Cledivaldo De Moura Ferreira, 7 / 84009192, Cleia Barbosa Pena, 7.5 / 84020387, Cleia Nunes Estumano, 6.75 / 84020323, Cleide Lucia Chagas Rodrigues, 7 / 84000819, Cleideane Rocha De Almeida, 8 / 84019538, Cleidiane Farias Lopes, 6.75 / 84004113, Cleiton Bastos Marques, 7.75 / 84004946, Cleiton Junior Sena Dos Santos, 7.75 / 84018553, Clélio Azevedo De Sousa, 6.75 / 84005949, Clementina Silva Nascimento, 7.25 / 84011858, Clenilda Dos Santos Chaves, 7 / 84008948, Cleonice Barbosa, 7.25 / 84019562, Cleonice Silva De Souza, 7.25 / 84016560, Cleverton Melo Das Neves, 7.25 / 84011277, Cleyde Bacelar Da Silva, 7 / 84003465, Clidenor Da Silva Correa, 7 / 84002661, Conceição De Maria Da Silva Santos, 6.75 / 84016324, Creldiete Moraes Dos Santos, 7.5 / 84014129, Criatina Macedo Pinheiro, 6.75 / 84008983, Cris Pires Santa Cruz, 7 / 84015795, Cristian Clessia Ferreira Da Gama, 7 / 84001760, Cristiane Cardoso Bacha, 7.5 / 84001844, Cristiane Carvalho Piedade, 7.25 / 84012909, Cristiane Gomes De Oliveira, 7 / 84018279, Cristiane Maria Ferreira Lima, 6.75 / 84007690, Cristiane Maria Paiva Rodrigues, 6.75 / 84007854, Cristiane Orminda Dos Santos Gonçalves, 6.75 / 84001114, Cristiane Priscila Azevedo Dos Santos, 7 / 84013740, Cristielle De Fatima Silva Da Silva, 6.75 / 84015101, Cristina Da Silva Mendes, 7.75 / 84014511, Cristina Do Socorro Prestes Modesto, 6.75 / 84013821, Cristina Martins Ferreira, 6.75 / 84012635, Cruzvaldina Soares Da Cunha, 7 / 84004158, Cynthia De Souza Martins, 7 / 84016565, Cynthia Ribeiro De Souza, 6.75 / 84009714, Dagoberto Reis Lima, 8 / 84000233, Daiseane Santos Araujo, 7.25 / 84008449, Dalcemere Saraiva Dos Santos, 6.75 /

84004006, Dalva Maria Portilho Da Mata, 7 / 84000551, Dancarla castro pantoja, 7 / 84003175, Dandara Cyane Monteiro De Paula, 6.75 / 84016291, Dandara Rafaela Souza Barreto, 6.75 / 84014689, Daniel Dos Santos Ferreira, 6.75 / 84001771, Daniel Ferreira Penante, 7.25 / 84001654, Daniele Cristina Pinto De Oliveira, 7 / 84003950, Daniele Cristiny Nazare Siqueira, 7.5 / 84011092, Daniele Maria Coelho Da Cunha, 7.75 / 84009038, Daniele Pontes Alves, 7.5 / 84006359, Danieli Cristina Cordeiro Do Nascimento, 7.5 / 84005242, Danieli Do Socorro Linhares, 7.25 / 84007821, Danielle Castro Dos Anjos, 8 / 84001456, Danielle Cristina Dos Santos Costa, 6.75 / 84018235, Danielle Cristina Marques Monteiro, 8.25 / 84011609, Danielle De Fatima Dutra, 7.75 / 84014928, Danielle Fernanda Dos Santos Calandrini Silva, 7 / 84013373, Danilo José Barros De Moraes, 7.25 / 84007322, Danya Chirley Borges Fonseca, 7 / 84018873, Danyellen Aparecida Da Silva Mota, 7 / 84019802, Daril Barreto Dos Santos, 8 / 84004774, Davi Farias Moraes, 6.75 / 84010504, David Aurélio Vale Do Rosário, 7 / 84019722, Debora Cristina Moura Melo Preto, 7.25 / 84004325, Debora Cristina Souza Pegado, 6.75 / 84014041, Debora Do Socorro De Souza Morais, 7 / 84017507, Debora Dos Reis Silva Dos Santos, 7 / 84008397, Deise Cristina Ioube Oliveira, 6.75 / 84014564, Deise De Nazare Gomes Nunes, 6.75 / 84014401, Deise Patricia Ferreira Miranda, 6.75 / 84011307, Deize Ane De Jesus Dias Da Silva, 6.75 / 84012661, Delma Lúcia Dax Costa Da Cruz, 7 / 84002412, Denilson Moraes Nonato, 7.5 / 84007912, Denis Dos Reis Gemaque, 7 / 84012294, Denise dos Santos pereira, 7.25 / 84002406, Denise Negreiros De Souza, 7.75 / 84001950, Denise Paes De Castro Silva, 8 / 84016906, Denise Socorro Dias Do Livramento, 6.75 / 84003073, Denize Cordovil Pereira, 7.25 / 84006114, Denize Das Graças Oliveira Da Silva, 7 / 84016169, Derlucia Maria Simões Dos Santos, 7.5 / 84010961, Deusana Lucia Sena Batista, 7.5 / 84016097, Deusdedit Santana De Oliveira, 7.25 / 84013128, Deuzarina Machado Garcia, 6.75 / 84000759, Deyseane Do Socorro Dos Santos Costa, 7.25 / 84009191, Deyziani Castelo Branco Dias, 7 / 84006478, Diana De Farias Rocha, 7.75 / 84005176, Diana Pereira Barros, 7.5 / 84015046, Diana Santos Da Silva, 6.75 / 84010059, Diane Do Socorro Monteiro Da Silva, 7 / 84010173, Diego Leite Cutrim, 7.25 / 84020333, Dienne Paiva Silva, 7.75 / 84019366, Dilce Helena Da Silva Moia, 6.75 / 84010021, Dilcileia Da Silva Andrade, 7.25 / 84008970, Dilma De Almeida Cavalcante, 6.75 / 84016452, Dineia Fernandes De Oliveira, 7.5 / 84006170, Dione Monteiro De Castro, 8.25 / 84017053, Dirlene Aracaty Lobato, 6.75 / 84016428, Divanete Ferreira Da Silva, 8.25 / 84018897, Divani Do Socorro Borges Franco, 7.25 / 84006189, Domingas De Fatima De Assis Brito, 7 / 84010882, Doraléa Dos Santos Soares, 7.25 / 84000872, Doryane Lobato Pinto, 6.75 / 84018517, Douglas Gomes De Lima, 7.25 / 84005751, Douglas Pereira Pinto, 7 / 84017846, Dreyanerson Lennine Rocha Leopoldino, 8.75 / 84001545, Duanne Kassim Souza Da Silva Teixeira, 6.75 / 84000194, Dyanne Alves Dos Santos, 6.75 / 84006038, Edelzon Fernandes Falcão, 7.75 / 84002461, Eder De Barros Pinheiro, 6.75 / 84010827, Ediana Coelho Dos Santos, 6.75 / 84017581, Ediane Patricia Trindade Soares, 7.75 / 84012368, Edilson De Nazaré Lobato Nahum, 6.75 / 84011486, Edilene Bispo Gomes, 7 / 84004374, Edilene Costa Monteiro, 7 / 84019018, Edilene De Sousa Pereira, 6.75 / 84001326, Edilene Do Socorro Guimarães, 7.25 / 84016386, Edilene Dos Santos Pinto, 6.75 / 84002554, Edilene Maria Carvalho De Farias, 7.25 / 84019163, Edilene Medeiros Lopes Aranha, 8 / 84019869, Edilson De Sousa Bezerra Junior, 7.75 / 84007381, Edilson Gaia Pereira, 7.25 / 84011495, Edimere Bispo Gomes, 6.75 / 84019463, Edimilson Pereira Barra, 7 / 84012196, Edineia Nascimento De Brito, 8 / 84013020, Edineide Ribeiro Da Costa, 7.5 / 84016712, Edinilza Corrêa De Almeida, 7 / 84014816, Edirléia Silva Rangel, 6.75 / 84016632, Edivaldo De Sa Gonçalves, 7.25 / 84020283, Edivaldo Pereira Barbosa, 6.75 / 84004279, Edjane Kelly Carvalho Da Silva Araujo, 8 / 84001678, Edmere Dealencar Galvão, 6.75 / 84015200, Edna Graça Pereira Dos

Reis, 7.25 / 84004441, Edna Marcos Dos Santos, 8 / 84010977, Ednalva Pinto De Sousa, 6.75 / 84004151, Edson José De Moura Lopes, 7 / 84014470, Edson Serrão Neves, 6.75 / 84003482, Edson Siqueira De Jesus, 7.75 / 84000304, Eduardo Cristian De Oliveira Bentes, 6.75 / 84008325, Eduardo Pascoal Pinheiro, 7 / 84020121, Eduardo Santos Da Silva, 6.75 / 84005857, Edvaldo Junior Dos Anjos Pinho, 7.25 / 84006611, Edvan Ribeiro Ferreira, 7.25 / 84002530, Eilane Da Silva Santos, 6.75 / 84002130, Elaine Cristina Garcia Assunção, 6.75 / 84002631, Elaine Cristina Oliveira Medeiros, 6.75 / 84017924, Elaine Cristina Pena Gomes, 8.25 / 84017142, Elaine Da Silva Da Costa, 7.75 / 84020094, Elaine Oliveira Do Espirito Santo, 7 / 84016489, Elaine Quadros De Almeida, 6.75 / 84017723, Elaine Regina Do Rosário Guimarães, 7 / 84010590, Elaine Samara Pinheiro Mendes, 8 / 84015176, Elaine Silva Mesquita, 6.75 / 84015686, Elana Claudia Farias Ferreira, 7 / 84010534, Elane Cristina Lira Das Dores Carvalho, 7.5 / 84010688, Elane Dos Santos Rodrigues, 6.75 / 84013240, Elane Marcele Lima De Oliveira, 7.75 / 84012347, Elayne Cristina Casseb De Sá Machado, 6.75 / 84001538, Elber Oliveira Pereira, 7.25 / 84002704, Elcina Maria Quadros Da Cunha, 6.75 / 84012746, Elda Salviano Marques Pinheiro, 6.75 / 84007294, Elden Carlos Lobato Ferreira, 7 / 84008382, Eldener Vale Lima Menezes, 6.75 / 84016956, Eldilene Lobato Moraes De Oliveira, 7.5 / 84010634, Elen Maria Souza De Souza, 6.75 / 84009945, Elen Priscila Garcia Assunção De Castro, 7.75 / 84016731, Elenice Paula De Alencar, 6.75 / 84004768, Elenila Gonçalves Alves, 7.5 / 84015960, Eliana Cristina Guimarães Monteiro, 6.75 / 84011144, Eliana Da Silva Lima, 7 / 84005363, Eliana Do Socorro Souza Lima, 7 / 84017506, Eliane Barbosa Do Nascimento, 7 / 84005566, Eliane Ferreira Santos, 7.5 / 84017984, Eliane Lima Pereira, 6.75 / 84014132, Elianete Costa Da Luz Veras, 6.75 / 84009052, Eliangela Marques Monteiro, 7.5 / 84011822, Eliaquim Pinheiro Pinto, 7 / 84007411, Eliel pinto machado, 7.5 / 84016513, Elielma Aires Cardoso, 6.75 / 84019662, Elielma De Oliveira, 6.75 / 84006107, Elielson Varlindo Reis Filho, 7 / 84017980, Elielza Lobato Maia, 8.25 / 84007669, Eliene Pereira Brandao, 6.75 / 84015791, Eliete Favacho De Souza, 7.5 / 84019503, Eliete Negrão Cruz, 6.75 / 84019663, Elinelma De Oliveira, 7.25 / 84016408, Elisângela Corrêa De Souza, 6.75 / 84005967, Elisangela Ferreira Da Silva, 9 / 84016001, Elisangela Francisca Oliveira Nascimento, 7 / 84006482, Elisangela Gaia Gomes, 7 / 84018419, Elisangela Pereira Cordeiro, 6.75 / 84006968, Elisangela Santos De Jesus Almeida, 7.75 / 84011316, Elisani Galvão Ferreira, 8.25 / 84010315, Elisete Silva Amorim, 7 / 84000027, Élisson Conceição Nascimento, 7.5 / 84012672, Elivane Epifane Martins, 7.5 / 84011006, Elizabeth Souza Sena, 6.75 / 84018458, Elizabeth De Paiva Santa Brigida, 7 / 84013056, Elizana Cristina Da Silva Santos, 6.75 / 84015174, Elizângela Castelo Branco De Sousa, 7.5 / 84006531, Elizangela De Oliveira Teixeira, 7 / 84001692, Elizangela Fonseca Da Conceição, 7.5 / 84000990, Elizia Da Conceição Marques, 6.75 / 84018184, Elke Marla Dias De Sousa, 7 / 84015882, Elaine Cristina Dos Santos Rodrigues, 7.5 / 84001764, Ellen Almeida De Souza, 7.5 / 84018729, Ellen Kary Da Conceição Inojosa, 7.25 / 84013168, Ellen Priscila Nascimento De Souza, 7.25 / 84003298, Elma Matos Dos Santos Ramos, 7.5 / 84013781, Eloisa Helena Da Silva Cristo, 6.75 / 84016424, Else Cleide De Souza Lucas, 8 / 84008640, Elton Mariano Santos Ferreira, 7 / 84010391, Elyade Nelly Pires Rocha, 7.75 / 84016055, Elyane Evelyn Cardoso Rodrigues, 7.5 / 84000660, Elza Trindade, 7.25 / 84012570, Emanuelle Da Serra Santino, 7.5 / 84001210, Emilene Paz Freitas, 7.75 / 84002501, Emilia Do Socorro Seixas Marques Silva, 6.75 / 84015786, Emna Do Socorro Lopes Silva, 7 / 84003096, Endily Cristine De Oliveira Ramos, 7.5 / 84005404, Erica Da Silva Rosario, 6.75 / 84014631, Erica Do Socorro Oliveira Da Silva, 7 / 84000598, Erica Preste Santana, 7.5 / 84001788, Erica Samara Monteiro Nascimento, 6.75 / 84017836, Erick Ribeiro Moreira, 7 / 84000667, Ericleide Loureiro Da Silva, 6.75 / 84016967, Erika Barbosa Bezerra, 8 / 84014103, Erika Cândida Da Silva Magalhães, 7 / 84019432,

Erika Cristina De Araújo Gonçalves Bezerra, 7 / 84020063, Érika De Cássia Lima Xavier, 8.25 / 84002481, Erieni Rodrigues De Lima, 7.25 / 84011790, Erivaldo Alves Pereira, 7 / 84004162, Erivanessa Costa Sousa, 7 / 84000285, Estela bezerra Lacerda, 6.75 / 84006022, Estela Jaqueline De Oliveira Silva, 6.75 / 84016527, Estela Marina Gomes Pereira, 7.75 / 84017153, Ester De Souza Ferreira, 6.75 / 84019401, Esther Cristina Tavares De Sena, 7.75 / 84006565, Etely Do Socorro Da Silva Miranda, 6.75 / 84012312, Eudiracy Portal Pacheco, 7 / 84012670, Eulália Gonçalves Costa, 7.75 / 84018631, Eunice Dos Santos Gomes Carvalho, 7.5 / 84001384, Eusebio Dantas Siqueira, 8.5 / 84014719, Euzenir Santos Lima, 7 / 84005859, Eva Vieira Da Silva, 7.75 / 84003713, Evandro Da Silva Madureira, 7.25 / 84002792, Evânia Dos Santos Odim, 7 / 84016338, Evania Maraiza Pereira Lima, 7.75 / 84018910, Evelyn Severiano Iglesias, 9.5 / 84006521, Evelyn De Paula Barros, 7 / 84008182, Everton Dos Reis Bandeira, 7.5 / 84011654, Ewerton Fonseca Cantão, 7.25 / 84003024, Ezequias Da Silva Trindade, 7 / 84016914, Ezequiel Oliveira Da Silva Júnior, 6.75 / 84002739, Fábía De Nazaré Madeira Ramos Dos Santos, 8 / 84007514, Fabiane Godot De Souza, 6.75 / 84010371, Fábio Alessandro Da Silva Noronha, 7.25 / 84007500, Fabio Augusto Silva Ribeiro, 6.75 / 84004414, Fabio Jose braga Teixeira, 6.75 / 84000043, Fábio Pereira Dos Anjos, 6.75 / 84006822, Fabio Vale Dos Santos, 8.25 / 84013983, Fabiola Botelho Batalha, 7.75 / 84013760, Fabrícia Aryadina Silva Do Carmo, 7.25 / 84019203, Fabrício José Lima De Andrade, 7 / 84003580, Fabrício Malcher De Azevedo, 8.5 / 84009567, Fernanda Castro De Oliveira, 7 / 84006346, Fernanda Daniela Batista Dos Santos, 7.25 / 84018308, Fernanda De Fátima Martins Siqueira, 7.25 / 84008823, Fernanda Mesquita Peixoto, 6.75 / 84015148, Fernanda Regina Oliveira Navegantes, 7 / 84008661, Fernanda Soraia Correa Barbosa, 6.75 / 84018642, Flavia Briglia Pereira, 7.25 / 84003898, Flávia Da Silva Sena, 6.75 / 84013752, Floraci Gatinho Dos Santos, 6.75 / 84000608, Floreci Sales Magalhaes Dos Santos, 6.75 / 84012540, Franciane Do Socorro Santos Lopes, 7.5 / 84002079, Franciella Borges De Jesus Lima, 6.75 / 84016107, Franciele Gomes Ferreira, 7.75 / 84006057, Francilene De Nazaré Campos Vilhena Fonseca, 7.75 / 84002686, Francimara Marques Sacramento, 8.25 / 84011559, Francine Cavalcante Nascimento, 7.5 / 84013338, Francineide Suely Fernandes Miranda, 7 / 84013992, Francinete De Jesus Pena De Souza, 7 / 84019539, Francinete De Souza Santos, 7.5 / 84019714, Francinete Ferreira Pinheiro, 6.75 / 84015400, Francisca Franciana De Paiva, 7.25 / 84007991, Francisca Wrisselia Augusto Noronha, 8.5 / 84016743, Francisco Assis Oliveira Junior, 6.75 / 84002462, Francisco Carlos Feio De Araújo, 6.75 / 84013008, Francisco Carlos Ferreira Neto, 6.75 / 84009594, Francisco Diego Nascimento Gama, 6.75 / 84006690, Francisco Gilberto De Souza Costa, 7.25 / 84009645, Francisco Silva Trindade, 7.25 / 84009178, Francy Mary Da Silva Camara, 6.75 / 84014733, Frediney Monteiro Serrão, 6.75 / 84003914, Gardene Lopes Dias, 9 / 84018251, Geice Kelly Costa Soares, 6.75 / 84005190, Geise De Nazare Correia Dos Santos, 7 / 84002094, Geisiane Tavares De Brito, 7.25 / 84010319, Gercilene Costa De Sousa, 6.75 / 84006898, Gersa Maria Guimaraes De Souza Freitas, 8.25 / 84000401, Gerson De Almeida Carvalho, 7.75 / 84014791, Gerson De Souza Fernandes, 8.5 / 84008695, Gerson Thiago Rodrigues Leal, 7.5 / 84012481, Gessica Maria Farias Estumano, 8.25 / 84000560, Geziania Silva Soares, 6.75 / 84019256, Gilberto Fonseca rosa, 6.75 / 84018961, Gilcelene De Sousa Pereira, 8.5 / 84017752, Gicicleia Dias De Almeida, 7.25 / 84011381, Gilma Pimentel Pedroso Cabral, 7 / 84013494, Gilmara Quadros Dos Santos, 7.5 / 84002085, Gilvana Conceição Sousa Da Silva, 7 / 84001018, Gilvanete De Fátima Pereira Situba, 8.5 / 84014217, Girlane Alves Pinheiro, 7 / 84018574, Gisela Coelho Bezerra, 7 / 84002653, Gisele Da Costa Alcantara, 7 / 84002896, Gisele Mendes De Sarges, 7.75 / 84002531, Giselle Danianna Moreira Braz, 6.75 / 84002103, Giselle Duarte Costa, 7.75 / 84015931, Giselle Ferreira Fernandes Redman, 8 /

84001585, Giselly Dos Santos Da Silva, 6.75 / 84019345, Giselly Ferreira Da Silva, 7 / 84013700, Gizelle Carina De Andrade Miranda, 7 / 84013257, Gizilda Das Chagas Figueiredo, 7.5 / 84007807, Gláucia Geandrea Siqueira Maia Cardoso, 7.25 / 84015538, Gláucia Kelly De Souza Teixeira, 8.25 / 84007738, Gleice De Araujo Steinheuser, 7.75 / 84013927, Gleice De Fátima Jordão Da Silva, 6.75 / 84002394, Gleice Ferreira Ribeiro, 7.5 / 84007836, Gleiciane Cardoso Gomes, 7 / 84019271, Gleicyane Da Silva Freitas, 6.75 / 84019752, Gleison Maycon Ferreira Da Costa, 6.75 / 84017819, Glelson Almeida Maia, 7.75 / 84015255, Gleyciane Pinheiro Farias, 7.5 / 84000178, Goldy Melry Souza Alberto, 7 / 84002015, Goretty De Fatima Da Silva Santos, 7.25 / 84013327, Gracilene Wanzeler Moia, 7.25 / 84009694, Gracivalda Cavalcante Pinheiro Aranha, 7.75 / 84003720, Grinaura Maria De Oliveira Silva, 7 / 84011691, Guilherme Marques Bastos, 8.25 / 84015431, Guilherme Trindade De Vasconcelos, 7.5 / 84014531, Harvey Jules Da Silva Graves, 7.75 / 84004300, Helém Cristina Cunha Lopes, 6.75 / 84008171, Helen Amelia Da Silva Freitas, 9.25 / 84001328, Helen Cristina Santos Ferreira, 7 / 84015180, Helen Geane Alves dos Santos, 7.5 / 84008903, Helen Natalia Sarmento Silva, 7.75 / 84003139, Helena Do Socorro Corrêa Garcia, 6.75 / 84016916, Helenair Farias Fiuzza, 6.75 / 84013383, Helenice De Albuquerque Rodrigues Silva, 7.5 / 84010554, Helenilda Gesana Lima Araújo, 8 / 84017071, Heliane Márcia Farias Soares, 7 / 84008958, Heloiza Ellen Mendes Gonçalves, 6.75 / 84016629, Helton Nazareno Da Silva Lagoia, 6.75 / 84004782, Herlani Cristina Oliveira Barreto, 7 / 84001694, Herlly Nilton Ferreira Eleres, 7.75 / 84016395, Herminio Pereira Da Silva, 7.25 / 84014173, Heverninn Tâmara ferreira barros, 7.5 / 84005496, Hildizen Bruna Piedade Paiva, 7.5 / 84013278, Hugo Rogério Baia Da Silva, 7 / 84006653, Idalece Do Nascimento Lobo, 6.75 / 84015859, Idiane Marques Soares, 7 / 84006610, Ieda Maria De Lima Coelho, 7.5 / 84013736, Igor Da Silva Moura, 7.25 / 84008072, Ilda Rodrigues Furtado, 7 / 84017335, Ildilena Silva Lopes De Souza, 6.75 / 84019732, Ilka De Nazare De Paula Sodre, 7 / 84001040, Imara Lucia De Jesus Oliveira, 6.75 / 84018944, Ingrid Cristina Dos Santos Araujo, 7.5 / 84016327, Iracelinda Do Socorro Dos Santos Mouta, 7.25 / 84009825, Iracema Elisa Dasilva Martins, 7 / 84011004, Iraci De Souza Tavernard, 6.75 / 84003637, Iracimar Da Silva Crisostomo, 6.75 / 84012153, Iranilce Do Socorro Miranda De Brito, 7.25 / 84010133, Irdalene De Jesus Coelho Coutinho, 7.75 / 84013402, Irenilde Dos Santos Urbano, 8 / 84008224, Iria Rubia Pedrosa Pereira, 7 / 84002707, Irinea Bezerril De Oliveira Da Silva, 6.75 / 84013269, Irlene Dilameres Da Silva, 7.25 / 84002573, Irnaklei Lopes Rodrigues, 7.75 / 84004350, Isabel Pinheiro Alves, 6.75 / 84006315, Isabel Silva Santos, 6.75 / 84005498, Isabela Christine Araujo De Lima, 7 / 84017954, Isabela Da Costa Corrêa, 7 / 84015233, Isana Valadares Souza, 7.5 / 84006135, Isaura Abreu Maciel, 7.5 / 84019904, Isis Gonçalves De Oliveira, 7.25 / 84011806, Ivana Falcão De Macêdo, 7.75 / 84019794, Ivana Maria Oliveira Dos Passos, 8.25 / 84009194, Ivanete Correa Silva, 7 / 84016270, Ivanilde De Sousa, 7 / 84009066, Ivanise Maria Tavares Barros, 7 / 84016594, Ivete Andrade Carvalho, 7 / 84009141, Ivone Cristina Brabo Lopes, 7.5 / 84013914, Ivone Da silva Pimentel, 6.75 / 84006086, Ivone Da Silva Costa, 7.25 / 84011993, Ivone Luzia Santos Dos Anjos, 7.25 / 84004323, Izaac Pereira Da Silva, 7.75 / 84015017, Izabel Cristina Gonçalves Cruz, 7 / 84016690, Izabel De Souza Santos, 6.75 / 84001912, Izaias Ribeiro Soares, 7 / 84004451, Izailda De Moraes Santos, 6.75 / 84015972, Izaneide cristina Dias Dantas, 7.25 / 84008937, Izete Costa Lima, 7.75 / 84001438, Jacilena Duarte Gonzalez Siqueira, 7.75 / 84008941, Jacirene Dos Santos Souza Cardoso, 8.75 / 84002585, Jacirene Santana Ferreira, 7.25 / 84005766, Jacivaldo Da Silva Pacheco, 7 / 84015651, Jackson Couto Da Silva, 7 / 84015405, Jackson Fernando Souza Silva, 7.5 / 84000710, Jacqueline Ferreira De Carvalho, 7.5 / 84018571, Jacqueline Vilarins Canavieira, 6.75 / 84009828, Jaime Correa Da Silva Junior, 7 / 84019151, Jakeline

Oliveira Da Silva, 7.25 / 84005444, Jamilly Lorena Ferreira Monteiro, 7.25 / 84016397, Jamylie Fernanda Cardoso De Lemos, 6.75 / 84013015, Janildo Almeida Da Silva, 6.75 / 84016779, Janilse Maria Martins De Aquino, 7 / 84015393, Janssen Danny Dos Remedios Silva, 7 / 84005497, Jaqueline Bernadette Damasceno Bandeira, 7.25 / 84017294, Jaqueline De Nazaré Palheta Machado, 7.25 / 84019740, Jaqueline Socorro Monteiro Facanha Da Silva, 8.25 / 84012038, Jarlene De Oliveira Vieira, 7 / 84008359, Jeane Braga Da Silva, 6.75 / 84011422, Jeane Maria Da Silva Ribeiro, 8.5 / 84000337, Jeanete Reis Pereira Ferreira, 7.5 / 84002841, Jefferson Jorge Magalhães Tavares, 8 / 84001274, Jeise Ferreira Fernandes, 6.75 / 84000661, Jenifer Michele Silva Milhomem De Sousa, 7.5 / 84018747, Jermiston Lima Da Silva, 7.25 / 84010141, Jerusa De Souza Pereira, 7 / 84008436, Jessica De Souza Dias, 7.25 / 84002116, Jessica Martins Pereira, 8.25 / 84002107, Jéssica Stephanie Da Silva Vasques, 6.75 / 84016612, Jessika Suelen Silva Ribeiro, 8 / 84018215, Joana Amélia Corrêa Goncalves, 7.5 / 84005015, Joana Darc Assuncao De Queiroz, 8 / 84007043, Joana Paula Cruz Da Silva, 7.5 / 84007391, João Batista Santos Da silva, 8.25 / 84010027, Joao Neto Barros, 7 / 84000302, João Paulo Pinheiro Teixeira, 6.75 / 84014712, Jocelia Nazare Correa Da Silva, 8.5 / 84001348, Jociane De Lima Costa, 7.25 / 84010815, Jocivani Cardoso Santos, 7 / 84016058, Jocleany Tailane Cardoso Da Silva, 7.75 / 84011571, Jodette Fernandes Dos Santos, 6.75 / 84011735, Joedna Tavares De Lemos, 6.75 / 84016050, Joel Miranda Dos Santos, 6.75 / 84015181, Joel Silva De Oliveira, 7.25 / 84002628, Joelma Bello De Barros, 7.75 / 84010671, Joelma Da Silva Pessoa Da Cruz, 7.25 / 84016176, Joelma Do Socorro Lopes Da Conceição, 6.75 / 84000700, Joelma Silva Costa, 7.25 / 84007105, Joelmária Carvalho Pamplona, 7.75 / 84015310, Joelson Da Silva Oliveira, 8 / 84003957, Joice Rocha Da Silva, 8 / 84015445, Joiceayne Cristhian Alves Lima, 7 / 84017145, Jonas Souza Dos Santos, 7.5 / 84001133, Jonaths Cruz Andrade, 7.5 / 84019044, Joniel Paixão Da Costa, 8.25 / 84003606, Jorge Augusto Leão Pereira, 8.5 / 84000612, Jorge Luiz De Oliveira Rangel, 8 / 84005831, Jorge Rafael Platilha Furtado, 7 / 84010807, Jorge Raimundo Da Silva Miranda, 8.25 / 84009256, Jorgeany campos Garcia, 7.5 / 84017931, José Alexandre Da Silva Sá, 7 / 84003019, José Almir Lacerda De Queiroz, 6.75 / 84014598, Jose Alves De Lima, 7.5 / 84004632, Jose Augusto Da Silva Santos, 7.25 / 84004523, Jôse Cristina Vasconcelos Lima, 7 / 84012680, José Edmilson Amaral De Souza, 8.25 / 84019104, Jose Elias Mescouto Cunha, 7.5 / 84015377, Jose Francisco Ferreira Da Silva, 8.5 / 84019923, José Francisico Barbosa Da Cunha, 8.75 / 84000838, José Juracir De Mello Santos Filho, 7.25 / 84018174, Jose Maria Silva Da Costa, 7.75 / 84004924, José Odair Rodrigues Lucas, 7.25 / 84014582, Jose Renan Simoa De Jesus, 8 / 84016403, José Ricardo Alves Doa Santos, 8.5 / 84004575, José Rodrigues Santos Da Costa, 8.75 / 84011752, Jose Ronaldo Mescouto Do Rosario, 7.25 / 84018776, Joseane Franco Teles, 7.25 / 84001354, Joselina Lobo Vaz, 7.25 / 84004078, Josely Matos Alves, 8.25 / 84018398, Josiane Do Socorro Lima André Sodré, 7.25 / 84013275, Josiane Maria Luz De Oliveira, 7.5 / 84001350, Josiane Silva Da Silva, 7.25 / 84003145, Josiane Silva Dos Santos, 7.75 / 84019947, Josias De Souza Freitas, 7.25 / 84011618, Josiene Andrea Pereira De Sousa, 7.75 / 84000599, Josilene Dos Reis Farias, 7.25 / 84009756, Josilene Ferreira Oliveira Sousa, 7 / 84004673, Josimara Cristina De Moraes, 9 / 84014312, Josinete Brito Da Costa, 6.75 / 84016349, Josiney Ivo De Araujo Almeda, 7 / 84000510, Josivan Agassis Fernandes Bahia, 7.25 / 84000448, Josivane Quaresma Trindade, 7.25 / 84014608, Josue Braga Cecim, 8 / 84002101, Josy Daniely De Souza Santos, 8.25 / 84013083, Joyce Martins Tavares, 7.25 / 84008173, Joycelene Araujo Ferreira, 7 / 84016515, Jucicleia Dias De Oliveira, 7.25 / 84016254, Jucinelza Pantoja Da Silva, 7.25 / 84007185, Jucirene Do Socorro Brito Rocha, 7.25 / 84002705, Julia Oliveira Da Rocha, 7.25 / 84002110, Juliana Ferreira Ribeiro, 8.25 / 84016158, Juliana Pinto Da Coneição, 7.5

/ 84014065, Juliana Regina Andrade Pantoja, 7 / 84016868, Juliane Serrao Bitencourt, 7.75 / 84002702, Julianne De Oliveira Neves, 7 / 84001850, Julieta Pinheiro Abdul Massih, 6.75 / 84017269, Juracy De Jesus miranda Monteiro, 6.75 / 84012999, Juvenilce Gicele Barros Hamaguchi, 6.75 / 84018092, Kamila Do Socorro Abreu Andrade, 6.75 / 84000835, Karina Christiane Brasil Ribeiro, 6.75 / 84002633, Karina Dos Santos, 7 / 84019738, Karina Simão Castro, 7.25 / 84003808, Karla Janaina Ribeiro De Souza, 7.5 / 84018017, Karla Juliana Gomes Henriques, 7.5 / 84015002, Karla Katarina Azevedo Santos, 7.25 / 84008753, Karla Kristy Lobato Ferreira, 7.5 / 84018811, Karla Pinheiro Da Silva, 7.5 / 84004409, Karla Vanessa Silva Dos Santos, 6.75 / 84000638, Karolin Pereira Colares, 7 / 84015751, Kátia Cilene Cardias Garcia E Souza, 7.25 / 84015350, Katia Cilene Ferreira Lira, 7.25 / 84013800, Katia Cristina Da Costa Castro Souza, 7 / 84002816, Katia Raquel Almeida Carneiro, 7.25 / 84003446, Katia Regina Brandão Sabel, 6.75 / 84020340, Katia Regina De Oliveira Gonçalves, 9.25 / 84004881, Katia Roberta Carlos Vitoriano, 7.25 / 84002477, Kátia Silene Marques Da Rosa, 6.75 / 84013795, Kátia Solange Lima Da Conceição, 8.5 / 84011615, Katia Yardley Rodrigues De Melo Calandrine, 7.5 / 84003383, Katiane Cardoso Damasceno, 7 / 84014459, Katiane Da Silva Lisboa, 7.25 / 84004657, Katiane Do Socorro Miranda Lisboa, 6.75 / 84017005, Katiani Souza Da Silva, 7 / 84012845, Keila Cinara Matos Dos Reis, 6.75 / 84016031, Keila Cristina Moreira Almeida, 7.25 / 84005811, Keila Moraes Alvarenga, 6.75 / 84001287, Keila Nilsieli Nery Vale, 7.5 / 84010750, Keila Odinea Silva Nascimento, 7 / 84013961, Keilla Moreira Da Silva, 7.25 / 84001409, Keize Brito Barata De Almeida, 7.75 / 84000227, Kelen Regina Costa Ferreira Santos, 7.75 / 84005571, Keliane Martins, 8.25 / 84014982, Kelle Cristina Cantao Fonseca, 7.5 / 84018923, Kelle Rodrigues Pereira, 7 / 84005532, Kellém Cassandra Da Silva Lima Soares, 7 / 84008955, Kellem Da Silva Oliveira, 7.5 / 84010938, Kellen Cristina Pinheiro Monteiro, 7 / 84004126, Kelli Adriana Cruz De Oliveira, 7.5 / 84001699, Kelly Medeiros Penante, 7.25 / 84004204, Kelly Priscila Dias Pereira, 7 / 84007051, Kelly Viana Sales, 8.5 / 84003113, Kelren Cecília Dos Santos Lima Da Mota, 7.5 / 84001572, Kely De Brito Ferreira, 8 / 84000613, Kely Do Socorro Manhoares Trindade, 6.75 / 84001324, Késia Karoline Da Silva Pires, 7.25 / 84019453, Keytyanne Patrycya Santos Neri, 7.75 / 84005478, Kid Carlos Gomes Silva, 7.75 / 84014044, Kleber Dornelas Alves, 7.25 / 84020507, Klebia De Fatima Mendes Dos Santos, 7 / 84005400, Kyllza Réjayne Santos Reis, 8.75 / 84005330, Laila Aline Paiva Gurjão, 6.75 / 84007808, Lais Fernanda Gomes De Sousa, 7.25 / 84017912, Larissa Das Graças Santos Rodrigues, 7 / 84005663, Larissa Inacio Soares, 7.75 / 84016739, Larissa Silva Costa, 7.75 / 84013490, Laryssa Do Socorro Araujo Da Silva, 6.75 / 84007943, Laura Palheta Rodrigues, 7 / 84005934, Laura Pena De Lima, 7 / 84002220, Lauriane Maria Queiroz Nunes, 8 / 84003999, Laydiane Ferreira Martins, 7.75 / 84002647, Layse Christine Martins Sena, 8.25 / 84007805, Lázaro Wladimir Pauxis Estêves Neto, 8.5 / 84016024, Leana Dos Santos Barata, 7.25 / 84015054, Leandra Vasconcelos Soares, 7.5 / 84001577, Leandro Augusto Lima Da Silva, 6.75 / 84015544, Leandro Lima Martins, 6.75 / 84006991, Leda Cristina Maia De Barbosa, 6.75 / 84017971, Leidevane Carvalho Da Silva, 6.75 / 84016117, Leidiana Do Socorro Soares Do Nascimento, 6.75 / 84015318, Leidiane da silva lobato, 6.75 / 84010241, Leidiane Da Costa Teixeira De Sousa, 6.75 / 84004057, Leidiane Farias Silva, 7 / 84000622, Leidiani Pena Pinheiro, 7.25 / 84000656, Leila Bastos Fonseca, 7.25 / 84015316, Leila Cristina Silva Santos, 7.5 / 84001971, Leila Do Socorro De Sousa Moraes, 7.25 / 84006777, Leila Jacqueline Souza Dos Santos, 6.75 / 84006104, Leila Patricia De Farias Sardinha, 6.75 / 84009224, Leiliane De Nazaré Cabral Da Costa, 6.75 / 84019316, Lelian Braga Da Silva, 7.25 / 84001853, Lena Márcia Da Silva Miranda, 6.75 / 84005274, Leni Maria Meira, 7.5 / 84008132, Leocleide Da Silva Correia, 7 /

Executivo 2

SEXTA-FEIRA, 26 DE MARÇO DE 2010

**SECRETARIA DE ESTADO
DE ADMINISTRAÇÃO**



84000540, Leonardo Miguel Batista De Souza, 7.75 / 84008071, Leonardo Silva Da Costa, 7.5 / 84019444, Leonila Da Silva Marques, 7.25 / 84006427, Leonilde Nobre De Melo, 7.25 / 84009427, Leucivânia Da Silva Almeida, 7.5 / 84018168, Levi Batista De Oliveira, 7 / 84000295, Leyla Santiago Lopes, 8.25 / 84014478, Liana De Vasconcelos Lopes De Figueiredo, 6.75 / 84017115, Liane Do Socorro Do Carmo Munhoz, 6.75 / 84018797, Lidia Do Socorro De Souza Cardoso, 6.75 / 84001079, Lidia Silvana Sodre Da Silveira, 7.25 / 84007350, Ligia Carolina Mendes Maranhão Barbosa, 6.75 / 84003806, Ligia Marcelle De Oliveira Souza, 6.75 / 84003787, Ligiane Ribeiro Lopes, 7 / 84000802, Lilia De Moura Fernandes, 7.25 / 84016608, Lília Sergiane Da Silva Monteiro, 7.75 / 84012497, Liliam Batista Dos Santos, 7.5 / 84002441, Lilian De Alencar Sousa, 6.75 / 84015766, Lilian Laranjeira Do Nascimento, 7 / 84007297, Liliany De Leuza Aquino Serrão, 7 / 84006157, Lindetti Layre Nery Pereira, 8.25 / 84011885, Lizzie De Moraes Gomes Silva, 7.25 / 84001115, Loane Pereira Da Costa, 7 / 84000698, Lorelay Cristine Viana Sodre, 7.25 / 84001817, Lorena Carla Souza Da Silva, 7.5 / 84016094, Lorena Evangelina De Lima Estrela martins, 6.75 / 84015444, Lorenna Maria Silva Sérió, 6.75 / 84015124, Lourival Santos Souza Junior, 6.75 / 84002942, Luana Da Silva Lucena, 7.25 / 84011076, Luana Renata Martins Da Silva, 6.75 / 84004059, Lucelmo Silva Rebouças, 6.75 / 84000684, Lúcia Cristina Sousa Da Silva, 8.75 / 84004556, Lucia Solange De Souza, 6.75 / 84019159, Luciana Carvalho Mendes, 7.25 / 84009811, Luciana Chaves Da Silva, 6.75 / 84003509, Luciana Ester Sousa De Jesus Dos Santos, 7.5 / 84007777, Luciana Ferreira Da Silva, 6.75 / 84013276, Luciana Santos Da Conceição, 7.25 / 84003473, Luciane Do Socorro Marques Da Costa, 7.5 / 84009635, Luciane Maciel Palheta, 8.75 / 84000635, Luciane Oliveira Mendes, 8 / 84011230, Luciane Vale Moraes, 7.25 / 84008159, Luciano Barbosa Da Silva, 8.5 / 84009084, Lucidea Do Socorro Castro Da Silva, 6.75 / 84003020, Luciene Do Espirito Santo Leão, 7.75 / 84006783, Luciene Dos Santos De Moraes, 7 / 84017978, Lucilena Rodrigues Pamplona, 6.75 / 84013241, Lucilene Nascimento De Souza, 7.25 / 84013235, Lucinei Bararua Leite, 7.75 / 84000649, Lucineia Campos Brito Moraes, 7.25 / 84010741, Lucirene Oliveira Alves, 7 / 84003856, Lucival Fernando Lourenço Cardias, 6.75 / 84016475, Luis Alberto Araujo Vieira, 7 / 84008380, Luis Bismarck Vasconcelos Da Silva, 9 / 84004816, Luis Fuckner Neres Pereira, 7 / 84011394, Luis Maria Dos Santos, 7 / 84011883, Luis Rodrigo Angelim Silva, 7 / 84000610, Luiz Carlos França Da Silva, 6.75 / 84007569, Luiz Claudio Andrade De Oliveira, 7.5 / 84010310, Luiz Claudio Souza Da Silva, 7.75 / 84007666, Luiz Costa Júnior, 7.75 / 84013391, Lusivan Martins Da Silva, 6.75 / 84004343, Luzinete Correa Da Silva, 7.5 / 84008177, Macia De Almeida Ferreira, 7.75 / 84018997, Maely Silva Ferreira, 7.75 / 84014556, Mafalda Da Silva Calcagno, 6.75 / 84000222, Magali Do Socorro Silva De Melo, 7 / 84001818, Magna Maia Lago, 6.75 / 84000681, Maida Ondena Pamplona Magalhães, 8.5 / 84002831, Maike Diniz Correa, 7.5 / 84001633, Maisa Matos Maria Mendes, 7 / 84003897, Malon Lima De Freitas, 8 / 84002173, Manoel Ferreira Dos Santos Neto, 7.25 / 84000760, Manoela Melo silva, 7.5 / 84014539, Mara Alessandra De Souza Amorim, 6.75 / 84001930, Marcela Cleisy Ramos Nascimento, 7.75 / 84003621, Marcela Cristina Bentes Da Silva, 7.25 / 84016421, Marcela Hellen Quaresma Rodrigues, 7 / 84002843, Marcelina Dos Anjos Silva

Barata, 7 / 84000841, Marcelo Campos De Assis, 7 / 84020418, Marcelo Da Luz Freitas, 7.75 / 84013703, Marcelo Da Silva Araujo, 7.25 / 84019119, Marcelo De Lima Maciel, 7 / 84019600, Marcelo Dos Santos Bezerra, 7.25 / 84011247, Marcelo Dos Santos Miranda, 7 / 84012192, Marcelo Monteiro De Oliveira, 7 / 84013236, Marcelo Viana De Araujo, 7.25 / 84000682, Marcelo Williams Oliveira De Souza, 7.75 / 84004112, Márcia cristina barbosa Do Nascimento, 7.75 / 84017873, Marcia Andrea Gomes Dias, 7 / 84009342, Marcia Carolina Lopes Arraes, 7.5 / 84009510, Marcia Cibele Borges Costa., 6.75 / 84004808, Márcia Do Perpétuo Socorro Pinheiro Dos Reis, 7.25 / 84004450, Marcia Do Socorro Antonio José Gordo, 7 / 84006200, Marcia Do Socorro Conceicao Duraes, 7 / 84003501, Márcia Ferreira Da Fonseca, 7 / 84014067, Marcia Helena Dos Santos Silva De Barros, 7 / 84006025, Marcia Jakeliny Amaral De Aguiar, 8.5 / 84014506, Márcia Maria Rodrigues Santana, 7.25 / 84017318, Márcia Ribeiro Caldas, 7 / 84002675, Marcia Roberta Da Conceição Oliveira, 7.5 / 84007171, Marcia Silva Mendes, 6.75 / 84012094, Marciete Costa Braga, 6.75 / 84008521, Mariléia Pascoa Viegas, 7 / 84020226, Marcileide Silva Da Costa, 6.75 / 84008721, Marcilene De Nazare Pinto Furtado, 7 / 84001591, Marcio Cardoso Teixeira, 8.5 / 84011112, Márcio Carlos Jardim De Oliveira, 7.25 / 84012396, Marcio Jose Dos Santos, 6.75 / 84002803, Marcio Nogueira Guerreiro, 7.25 / 84002780, Marcio Ribeiro Alves, 7.5 / 84005989, Marco Antonio Bentes Dos Passos, 7.75 / 84001100, Marco Antonio Lima Ferreira, 7 / 84009279, Marco Antonio Oliveira De Jesus, 7.75 / 84012126, Marcos Alves Nascimento, 6.75 / 84011715, Marcos Antonio Pimentel De Brito, 7 / 84016409, Marcos Do Nascimento Barbosa, 8 / 84004205, Marcus Vinicius Mendonça Moraes, 8 / 84000029, Maria neusa Vale Viana, 7.75 / 84011313, Maria Aldenira Rodrigues, 7 / 84019113, Maria Alessandra Valente Oliveira, 6.75 / 84010606, Maria Angela Carvalho Da Silva, 7.25 / 84016241, Maria Benedita Dos Santos Neves, 7.25 / 84006317, Maria Benedita Farias Ribeiro, 7 / 84016319, Maria Benedita Gomes Texeira, 8 / 84005970, Maria Betania De Moraes Santos, 7.25 / 84016965, Maria Conceição Pinheiro Favacho Silva, 7.75 / 84000150, Maria Cristina De Sousa Tolosa, 7 / 84018029, Maria Cristina Dos Santos Paiva, 8.5 / 84004530, Maria Cristina Teixeira Mendes, 7.5 / 84004324, Maria Da Anunciação Barros Da Silva, 6.75 / 84013255, Maria Da Consolação Pinto Lameira, 6.75 / 84020293, Maria Da Silva Leite, 7.25 / 84018565, Maria Das Graças Costa Gomes, 7 / 84018082, Maria Das Graças Fernandes De Castro, 7.25 / 84014380, Maria De Belém Rodrigues Maués, 8.25 / 84004571, Maria De Fatima Brandão Corrêa, 6.75 / 84014790, Maria De Fátima Ferreira De Souza, 7.5 / 84015494, Maria De Lourdes Costa Oliveira, 7 / 84017803, Maria De Nazare Pantoja rodrigues, 6.75 / 84018909, Maria De Nazaré Amaral Gonçalves, 7.5 / 84016455, Maria De Nazare De Sousa Santos, 7 / 84014699, Maria De Nazaré Silva De Carvalho, 7.25 / 84014209, Maria De Nazaré Silva Ferreira, 7.25 / 84014901, Maria De Nazare Silva Torres, 6.75 / 84004836, Maria Dinelma Pompeu Gonçalves, 6.75 / 84003840, Maria Do Carmo Amaro De Sousa Mendes, 7.25 / 84000270, Maria Do Carmo Barata Da Silva, 6.75 / 84007496, Maria Do Carmo Dutra Marques, 7.75 / 84001979, Maria Do Carmo Ferreira Chaves, 8.5 / 84007825, Maria Do Livramento De Aquino Cruz, 6.75 / 84005240, Maria Do Perpétuo Socorro Gusmão De Oliveira, 7.75 / 84005239, Maria Do Perpetuo Socorro Siqueira Do Nascimento, 7.5 / 84016392, Maria Do Rosario Cabral Moura, 7.75 / 84012686, Maria Do Socorro Baia Ferreira, 7.25 / 84011048, Maria Do Socorro Cardoso, 7.25 / 84017606, Maria Do Socorro Cardoso Magno, 8 / 84009918, Maria Do Socorro Da Silva Pereira, 7 / 84011695, Maria Do Socorro Dos Santos Barros, 6.75 / 84004896, Maria Do Socorro

Farias Veiga, 6.75 / 84007202, Maria Do Socorro Ferreira Chaves, 7.75 / 84000156, Maria Do Socorro Gatinho Da Silva, 7 / 84019309, Maria Do Socorro Gomes De Sousa, 7.25 / 84002894, Maria Dos Anjos De Souza Silva, 8.25 / 84007466, Maria Dos Santos Barros, 6.75 / 84001214, Maria Dos Santos Cruz, 6.75 / 84019400, Maria Dulcicleia Da Conceição Silva, 6.75 / 84006948, Maria Eleuza Vieira Nojosa, 7 / 84010322, Maria Eliane De Lima, 7.25 / 84010539, Maria Eliete De Aviz Rosa, 7 / 84002272, Maria Eulalia Estumano Cabral, 7.25 / 84014679, Maria Francisca Moura Da Silva, 7.25 / 84007665, Maria Giovania Souza Xavier, 7.75 / 84015326, Maria Gorete Brasil Da Silva, 6.75 / 84006290, Maria Gracy Da Cruz Viegas, 7.75 / 84012027, Maria Heloisa Da Silva Paiva, 6.75 / 84016199, Maria Ivane De Oliveira Melo, 7 / 84003533, Maria Ivanilde Boaes Silva, 7 / 84002846, Maria Izabel Cristina Francisco Amaro, 7.5 / 84016978, Maria Izaura Dias De Melo, 6.75 / 84012224, Maria Jose Farias Coutinho, 7 / 84015510, Maria Leny De Jesus Santana, 6.75 / 84017807, Maria Lúcia Oliveira Martins, 7.5 / 84000376, Maria Luciana Da Silva Neves, 7.5 / 84000433, Maria Luciene Bezerra De Lima, 8.25 / 84001534, Maria Lucimar Miguel Cruz, 7.25 / 84005018, Maria Lucineide Pereira telles, 7.25 / 84012606, Maria Luiza Gonçalves Silva, 7.25 / 84010545, Maria Luzeni Fernandes Da Silva, 7.75 / 84012240, Maria Madalena Da Silva Celeiro, 8.25 / 84019269, Maria Máxima Corrêa De Souza, 7.75 / 84010787, Maria Naiara Batista Franco, 7 / 84015274, Maria Naucilene Marques Silva, 7.25 / 84016504, Maria Nelcimar Amorim Nunes, 6.75 / 84003646, Maria Penha Seabra Gonçalves, 6.75 / 84015108, Maria Raimunda Lopes De Almeida, 6.75 / 84020035, Maria Raimunda Marques Da Costa, 6.75 / 84006258, Maria Rilze Da Costa Cunha, 7.75 / 84009833, Maria Risalva Do Rosario Correa, 7.75 / 84001344, Maria Rosa Lima De Amorim Dias, 7 / 84016095, Maria Rosângela De Oliveira Menezes, 7 / 84010562, Maria Rosani Cavalcante Alves, 7.25 / 84018529, Maria Rose Vaz Ferreira, 7.75 / 84016411, Maria Sandra Da Costa Torres, 7.25 / 84011136, Maria Shirlene Silva De Oliveira, 7 / 84003012, Maria Silvana Lola De Oliveira, 7.75 / 84015163, Maria Sonia Batista Da Silva, 7.25 / 84013668, Maria Sonilda Souza Da Silva, 7 / 84019129, Maria Suely Ramos Dos Santos, 8 / 84010423, Maria Telma Coimbra Da Silva, 7.25 / 84004182, Maria Terezinha Da Silveira Garcia, 7.25 / 84007426, Maria Trindade Nunes, 7.25 / 84013561, Maria Valcy Dos Santos Ribeiro, 7.5 / 84019510, Maria Xarlene Gama Uchoa, 7 / 84003722, Mariana Gabrielle Brandão Moreira, 7 / 84005030, Mariana Nascimento Cruz, 6.75 / 84018099, Mariano Alves Cardoso, 7.75 / 84001162, Marihilde Lopes Dos Santos, 6.75 / 84008733, Marilda De Fatima Quaresma De Lemos, 6.75 / 84015888, Mariles Gomes Batista, 6.75 / 84012265, Marília Arruda Jaques, 7.75 / 84018265, Marina Costa De Lima Brandão, 7 / 84002637, Marina Do Socorro Vaz Bentes, 7 / 84016670, Marinete Tenório Braga, 7.5 / 84005961, Marínilza Guimarães Ribeiro, 6.75 / 84019205, Mario Jose Correa Dos Santos, 7.25 / 84012180, Mariza De Oliveira farias, 8 / 84005658, Mariza De Souza Alencar, 7.75 / 84018863, Marizethe Martins Teixeira, 7.75 / 84001243, Marlene Chaves Da Costa., 7.5 / 84014676, Marlene Dos Santos Mendes, 6.75 / 84000554, Marlene Pinheiro Rodrigues, 6.75 / 84013210, Marley Olinda De Lima Cardoso, 8 / 84000831, Marli Paixão Pena, 6.75 / 84005754, Marlidorinha Ferreira Da Silva, 6.75 / 84002106, Marlise Lisandra Costa Maia, 7.25 / 84016966, Marluce Santos Da Silva, 7 / 84011480, Marlúcia De Almeida Ferreira, 7 / 84001174, Marly Gomes Lobato, 7 / 84015182, Marta Guedes Pastana, 8.25 / 84002134, Marta Maria Silva Pereira, 7 / 84015432, Marta Rosineide De Almeida Cabral, 7.25 / 84001082, Marta Veronica Brandao De Lima, 6.75 / 84000241, Mary Elem Sousa Lima, 7 / 84012626, Marylene Chagas Pinheiro, 7 / 84013495, Mauro Dos

Santos Costa, 8 / 84000028, Mauro Pantoja De Figueiredo, 7.5 / 84003710, Mauro Roberto Clodovir Campos Junior, 8 / 84004008, Mauro Sérgio Da Silva Melo, 8 / 84019546, Max Douglas Costa De Almeida, 8 / 84017550, Max Falcão Farias Pacheco, 7.5 / 84016507, Max Paulo Da Costa Correa, 7 / 84018076, Mayra Cristina Fonseca Vieira, 6.75 / 84010692, Meiricleide Viana Ferreira Santos, 7.25 / 84002667, Melina Bozetti Biancardi Fonseca, 7 / 84014543, Melquizedeque Viana Dos Santos, 7.25 / 84014412, Merian Martins Ferreira, 6.75 / 84008297, Merilin Uchoa Da Silva, 6.75 / 84015973, Michela Patricia Cordeiro Da Silva, 8.5 / 84016477, Michele Cristina De Araujo Ferreira, 7 / 84019262, Michele Cyntia Dias Carvalho, 6.75 / 84017742, Michelle Da Silva Ribeiro, 7.75 / 84006434, Michelle Gonçalves Dos Santos, 7.75 / 84002074, Michelle Pereira Pinheiro, 7 / 84006393, Midiã Elys Corrêa Da Silva, 7.5 / 84012717, Miguel Pompeu Brito Pureza, 6.75 / 84018900, Milclé Fernandes De Souza, 7.25 / 84007950, Milson Joaquim Bastos Prestes, 6.75 / 84002159, Miriam Claudia Fausto De Sousa Maroja, 6.75 / 84004667, Miriam De Oliveira Chaves, 7 / 84014937, Mirian De Sena Prata, 6.75 / 84007459, Mirian Debora Melo Ribeiro, 6.75 / 84019626, Mirian Gomes Brasil, 7 / 84000363, Monica Amalia Nunes Dos Santos, 7.5 / 84002912, Monica Cristina Da Gama Pureza, 8.75 / 84002644, Monica Cristina Moreira Leite, 6.75 / 84004265, Monica Ferreira De Freitas, 6.75 / 84012062, Mônica Moriane De Oliveira Nunes, 7.5 / 84004028, Mylenne Lameira Do Nascimento, 7.5 / 84013814, Myllany Vanise Paixão Carvalho, 7 / 84014754, Naara De Freitas Maues, 6.75 / 84017808, Naara Maria Lima Da Silva, 6.75 / 84016576, Nádia Carolina Fonseca Da Silva, 7.25 / 84004733, Nádia Cristina De Faro Meirim, 8.5 / 84016131, Nadia Maria De Lima Machado, 7.75 / 84010293, Nadson Marques Albuquerque De Brito, 8 / 84002549, Naildy Correia Borges, 6.75 / 84012284, Nancy Cristina Dos Santos Trindade, 8.25 / 84020413, Nancy De Carvalho Manito, 6.75 / 84002562, Nara Emanuelle Fonseca Teixeira, 6.75 / 84016018, Natali Ferreira Da Silva Costa, 8.25 / 84012841, Natalia Da Silva Pequeno, 7.25 / 84018322, Natalia Lima Da Silva, 7 / 84000125, Natalia Pinheiro Do Nascimento, 6.75 / 84006275, Nathalia Cardoso Pinto, 7 / 84003508, Nayana Da Costa Anselmo, 7.25 / 84006337, Nayara Freitas De Souza, 7.75 / 84008502, Naylena De Jesus Lisboa Braga, 7.25 / 84014571, Nelcilene Da Luz Monteiro Costa, 6.75 / 84013567, Nellyane Nascimento Ferro, 8.75 / 84012642, Nelma Silva De Oliveira, 7.25 / 84001656, Nelsan Vale Rodrigues, 6.75 / 84016453, Neuza De Araujo Lira, 7.25 / 84015413, Newton Borges Correa Luz, 7.75 / 84005387, Neyla Cristina Carvalló Viana, 8.25 / 84008189, Nilce Vania Nunes Da Costa Silva, 8.25 / 84015522, Nilda Da Silva Barros, 7.25 / 84009176, Nilda Maria Diamantino Santos, 6.75 / 84017221, Nildilene Da Costa Macedo, 6.75 / 84008917, Nilma Rodrigues Barra, 8.75 / 84000571, Nilza Do Socorro Da Silva Cruz, 6.75 / 84018394, Nilson Maia Cunha, 7.75 / 84012394, Nilza Souza Dos Santos, 7.25 / 84013823, Nivea Cristiane De Sousa, 7.5 / 84000734, Nivea Roberta Batista Bittencourt, 7.75 / 84013118, Noadia Kelissa De Paiva Costa, 7.75 / 84001275, Nocielma De Cassia Quaresma De Oliveira, 7 / 84001516, Noely Almeida Milhomem Fernandes, 6.75 / 84000967, Noemi Mangabeira Assunção, 7 / 84009070, Noheidia Melo Da Silva Saraiva, 6.75 / 84018151, Norma Maria Pinheiro Dos Reis, 8.5 / 84008916, Norma Suely Siqueira Bastos, 7.5 / 84003117, Nubia De Freitas Maia, 6.75 / 84020338, Obede Munhoz Araujo, 7.25 / 84019456, Obednego Cruz Teixeira, 6.75 / 84005939, Océias Pinho Costa, 7.25 / 84010472, Odair Negrão Cardoso, 7.25 / 84000663, Odemar Raimundo Gonçalves Baena Junior, 8.5 / 84003532, Odenilda Meninéa De Souza, 6.75 / 84011336, Odenilze Borges Quaresma, 7.5 / 84008692, Odilene De Andrade Quaresma, 8 / 84010187, Odilene Malcher Lima, 7 / 84002551, Odilene Silva Costa, 6.75 / 84019161, Orlando Silveira De Matos, 7 / 84005357, Oscar Noberto Da Silva, 7 / 84007911, Osvaldina Ferreira Gomes, 6.75 / 84008458, Ozenir De Araujo Mouzinho, 7.25 / 84015016, Ozete Barroso De Souza, 7.25 / 84009955, Ozianne Barbosa De Oliveira Moreira, 7.75 / 84003440, Ozinete

Farias Silva De Miranda, 7 / 84017476, Pablo Allan Galvao Rodrigues, 7.25 / 84001744, Pamela Anne Miranda Da Silva, 7.5 / 84020116, Pamela De Jesus Dias Pereira, 7.25 / 84012213, Pastouriza Da Silva Cunha, 8 / 84001916, Patricia Amanda Oliveira De Miranda, 6.75 / 84019932, Patricia Andre Ferreira, 7.75 / 84012103, Patricia Aranha Coelho, 7 / 84003404, Patricia Coelho Mesquita, 7 / 84000782, Patricia De Jesus Nunes Dos Santos, 6.75 / 84014628, Patrícia De Jesus Pereira, 7.25 / 84003740, Patricia Do Socorro Dos Santos Monteiro, 6.75 / 84020371, Patricia Do Socorro Neves Do Carmo, 7.75 / 84015577, Patrícia Do Socorro Souza Pereira, 8 / 84005600, Patricia Duarte De Matos, 6.75 / 84018038, Patricia Goncalves Pinheiro, 7.25 / 84019135, Patricia Martins Martins, 6.75 / 84009590, Patrícia Régia Carvalho Vasconcelos Tavares, 7.5 / 84014377, Patrícia Rejane Silva, 7.75 / 84013585, Patricia Santiago Da Silva, 7.25 / 84005109, Patricia Santos De Matos, 7.75 / 84011263, Patricia Sousa Costa, 7.25 / 84009026, Paula Abitbol Lima, 6.75 / 84014150, Paulo Cezar Dos Santos De Souza, 8.25 / 84013182, Paulo Egildo Primavera Pinto, 6.75 / 84017835, Pericles Ferreira Teixeira Junior, 8.25 / 84000391, Perla Queiroz De Lima, 6.75 / 84005378, Plinio André Andrade Da Silva, 7.5 / 84018903, Pollyanna De Souza Da Silva, 6.75 / 84003471, Priscila Fernandes Gusmao, 7.5 / 84001026, Priscila Lima Padilha Da Silva, 7.75 / 84000547, Priscila Machado Monteiro, 7 / 84005679, Priscila Nascimento Dos Santos, 7 / 84001725, Priscilla Reis Da Silva, 7.25 / 84002304, Queila Simone Santos De Moraes, 6.75 / 84003246, Rafael De Andrade Gomes, 7.25 / 84002003, Rafaela Alves Lima, 8 / 84015570, Rafaely De Souza De Barros, 7.5 / 84004036, Raiana Franco Ribeiro, 6.75 / 84010842, Raimunda Benedita Sales Do Carmo, 6.75 / 84005887, Raimunda Lucineide Cardoso Dos Santos, 6.75 / 84003183, Raimunda Vania Souza Santos, 8.25 / 84015505, Raimundo Hildebrando Silva Cardoso, 7.25 / 84016812, Ramon Lomba Dias Barbosa, 7 / 84013038, Raquel Cassiano Moura, 7.75 / 84017934, Raquel Da Silva Costa, 7.25 / 84019666, Raquel Do Socorro Mercês Dos Santos, 7.5 / 84002123, Raquel Gaia De Castro, 7 / 84019693, Raquel Lima Soares, 7.75 / 84011985, Raquel Rego Da Igreja Souza, 6.75 / 84011266, Raquel Santos De Assis, 7.25 / 84013409, Raquel Serrão Tavares, 7 / 84011623, Raquel Silva Nogueira, 7.5 / 84018982, Raymond Joao Pires Moraes, 8 / 84007815, Rebeca Santos Da Silva, 8.5 / 84016441, Regiane Dias Souza, 7.25 / 84002532, Regilene Sousa Amorim, 7.5 / 84017391, Regina Celi Do Nascimento Brito, 6.75 / 84013481, Regina Celia Napoleão Lages, 7.5 / 84018836, Regina Elizabeth Ferreira Garcia, 7.25 / 84000411, Rejane Silveira Baptista, 7 / 84001039, Rejeane Da Silva Oliveira, 6.75 / 84003693, Rellry Rodrigues Queiroz, 6.75 / 84006795, Renan Da Cruz Monteiro, 8.5 / 84017796, Renan Medeiros Costa, 8.5 / 84005282, Renata Correa Siqueira, 6.75 / 84003300, Renata Cristina Abreu E Silva, 8 / 84019078, Renata Cristina Dias Araujo, 8.5 / 84002672, Renata Gleyce Ferreira Valente, 6.75 / 84019226, Renata Modesto De Souza, 8 / 84005583, Renê Jorgiane Ferreira Da Silva, 7 / 84018699, Renildes Da Luz Ferreira Durans, 7 / 84003158, Renyer Renato Do Lago Campos, 7 / 84002615, Ricardo Francisco Muniz, 7.25 / 84013403, Rilvana De Araújo Machado, 8 / 84017528, Rinaldo Almeida Cordeiro, 7.25 / 84016725, Rinda Conceição Pinheiro De Almeida, 7.25 / 84006638, Risangela Patricia De Freitas Pantoja, 6.75 / 84000287, Risolete Farias Araujo, 7.75 / 84006755, Risomar Do Socorro Pinho Souza, 7.25 / 84003514, Rita De Cassia De Almeida Santos Da Silva, 7.5 / 84003709, Rita De Kaccia Lima Dos Santos, 8.25 / 84010959, Rivea Polliana De Lima Neves Carneiro, 7.5 / 84018234, Roberta Gomes Pinheiro De Andrade, 7.5 / 84009298, Robson José Barbosa Melo, 9.25 / 84004711, Robson Pereira Campelo, 7.5 / 84003872, Rodival Farias Guimaraes, 7 / 84018227, Rogélia Do Socorro Sarmento Fernandes, 7.75 / 84006312, Rogéria Rodrigues De Sousa, 7.75 / 84007885, Rogério William Cândido Da Silva, 8.5 / 84015648, Romualdo De Sousa Moreira Baia, 7 / 84014374, Romulo Leo Santos De Oliveira, 7.5 / 84014897, Ronaldo De Almeida

cordeiro, 7.5 / 84013743, Ronaldo Do Nascimento Souza, 8.25 / 84012707, Rondinely De Souza Miranda, 7 / 84012409, Rosa De Fátima Oliveira Gomes, 7.5 / 84007135, Rosa Maria Carvalho Amaral, 8 / 84015161, Rosa Maria Da Silva Rodrigues, 6.75 / 84003660, Rosa Maria Salmen De Souza, 7 / 84016797, Rosália Monteiro Barros, 7 / 84004576, Rosana Claudia Nascimento Mendes De Oliveira, 6.75 / 84018494, Rosana Maria Rocha De Oliveira, 6.75 / 84011940, Rosana Rodrigues De Oliveira, 7.75 / 84014618, Rosane Cruz Dos Prazeres, 6.75 / 84016773, Rosane Da Silva Reis, 7.25 / 84014104, Rosane Teixeira Da Silva, 6.75 / 84016627, Rosaneth Barbosa De Sousa Mendes, 8.5 / 84011748, Rosângela Da Costa Santana, 6.75 / 84015952, Rosangela De Aviz Silva, 7.5 / 84016456, Rosangela De Nazaré Dos Santos Nascimento, 7.5 / 84012352, Rosangela Do Socorro Silveira Ferrão, 8.25 / 84017197, Rosangela Ferreira Rocha Brito, 7.5 / 84020050, Rosangela Monteiro Almeida, 8.25 / 84015223, Rosângela Nascimento Da Silva, 7.5 / 84008395, Rosangela Ribeiro Frazao, 7 / 84007957, Rosanne Gabrielle Da Silveira Corrêa, 8 / 84018056, Rosanne Soares Moraes, 7 / 84000331, Rose De Fátima Da Costa Miranda, 7.5 / 84015815, Rosecleide Jorge Lobato, 6.75 / 84004033, Roselene Melo Farias, 6.75 / 84008637, Roselene Monte Saldanha, 7.75 / 84000360, Roseli Marcos Oliveira, 6.75 / 84008316, Rosemary Do Socorro Nazaré De Souza, 6.75 / 84004476, Rosemere Correa De Souza, 6.75 / 84018128, Rosemiro Moraes Martins, 7.75 / 84009710, Rosenil Brito Dos Santos, 8 / 84000085, Rosenilda Do Carmo Farias, 7.75 / 84012809, Rosenilda Ferreira Da Cruz, 7.25 / 84018299, Rosiane Cardoso Da Silva, 6.75 / 84000288, Rosiane Cuimar Silveira, 7.25 / 84008236, Rosiane Da Silva Andrade, 7 / 84012139, Rosiane Da Silva Costa, 7.25 / 84013185, Rosiane Das Chagas De Souza, 6.75 / 84005593, Rosiane Do Carmo Ribeiro, 6.75 / 84018080, Rosiane Monteiro Da Costa, 7 / 84018953, Rosicleia De Souza Pereira, 8.25 / 84001757, Rosicleia Wanzeler Ribeiro, 7.75 / 84019555, Rosiele Do Perpetuo Socorro Barreto De Oliveira, 7 / 84005428, Rosilda Lima De Carvalho, 7.25 / 84004483, Rosiléia Veras Silva, 7.25 / 84017340, Rosilene De Jesus Arnaud Rodrigues, 7 / 84019222, Rosilene Rodrigues Mendonça, 6.75 / 84004375, Rosilene Serra Dos Santos, 7 / 84013971, Rosimary Silva Santos, 8.25 / 84006506, Rosimeire Ferreira Rodrigues, 6.75 / 84015259, Rosimery Fiel De Souza, 7.25 / 84009968, Rosineide Rodrigues Da Trindade, 6.75 / 84019347, Rozana Oliveira Sandres, 8.5 / 84004963, Rozeane Amorim Paiva, 8.5 / 84002264, Rozeny Maria Garcia Maciel, 7.5 / 84019458, Rozimar De Jesus Dantas, 7 / 84014788, Rubenilde Silva Dos Santos, 7 / 84011129, Rubenita Da Conceição Oliveira Do Carmo, 8 / 84005245, Rubens Dias Junior, 6.75 / 84010930, Rute Helena Assuncao De Lima, 7.25 / 84001386, Ruth Barros De Souza, 7 / 84001421, Ruth Celia Rodrigues Moreira, 7.5 / 84016433, Ruth Elena Monteiro Barboza, 7 / 84013092, Ruth Helena Da Silva Feio, 7 / 84020506, Ruthléia Monteiro Almeida, 7.75 / 84007055, Sabrina Ferreira Gonçalves, 7.25 / 84001909, Sabrina Ferreira Rodrigues, 7 / 84000511, Salvador Clebson Pureza Soares, 7.5 / 84001863, Samara Christina Pena Do R. Buriti, 7 / 84004909, Samara Soares Dos Santos, 7 / 84019024, Samia Do Nascimento Medeiros, 7 / 84007035, Sandra Cristina Dos Santos Costa, 7.25 / 84017590, Sandra Helena Moreira Conceição, 7 / 84013073, Sandra Maria Souza Da Silva, 7 / 84012910, Sandra Sueli Sarmento Ferreira, 7.25 / 84016810, Sandy Gouveia Firmino, 7.75 / 84001363, Saulo De Jesus Ferreira Costa, 6.75 / 84009318, Sebastiana Vera Ferreira, 6.75 / 84005787, Selma Gomes Ferreira, 7 / 84018189, Selma Rute Borges Dutra, 7.75 / 84010528, Selma Tereza Borges Dos Santos, 6.75 / 84018003, Semerson Vieira Duarte, 8 / 84019208, Serginaldo Lima Da Silva, 6.75 / 84006042, Sergio Daniel Costa Pina, 8.5 / 84011344, Sergio Do Carmo Lima Moraes, 7 / 84006594, Sheila de Nazare Cavalcante Dos Santos, 6.75 / 84000639, Sheila Junqueira Sales, 6.75 / 84004107, Shirlei Do Socorro Ferreira Santos, 7 / 84019157, Shirley miranda Da Paixao, 7.5 / 84017437, Shirley Ane Protazio Almeida, 7 / 84003995, Shirley Cristiane Santos Dos Santos, 8.5 / 84003682,

Shirley Padilha De Brito, 8.25 / 84014451, Sidclay Luiz Dos Santos Fonseca, 7.5 / 84018514, Sidney Oliveira De Oliveira, 8.75 / 84017614, Sidney Pimenta Dos Santos, 7.5 / 84016555, Sielen Tavares Ferreira, 7.5 / 84012239, Sileide Cristina Guimaraes Parente, 7.25 / 84013911, Silene Farias Duarte, 7.5 / 84003812, Silma Soraya Ferreira Sena, 6.75 / 84012340, Silvana Barata Pantoja Oliveira, 7.25 / 84001414, Silvana Lima Barroso, 7.25 / 84016941, Silvana Santos Da Silva, 7.75 / 84003884, Silvane Maria Pereira Dos Santos, 7 / 84002977, Silvanete Costa Louzeiro, 7.75 / 84010499, Silvani Do Socorro De Oliveira Dos Santos, 6.75 / 84002247, Silvia Cristina Silva Lobato, 7 / 84003623, Silvia De Andrade Carvalho, 8 / 84003739, Silvia Leticia Pereira Reis, 8.25 / 84009790, Silvia Maria Dos Santos Sousa, 8 / 84015705, Silvia Martins Menezes, 7 / 84018465, Silvia Regina Da Silva Cardins Rodrigues, 7 / 84019483, Silvia Rosana De Oliveira Franco, 8.25 / 84020529, Silvio Aluizio Souza Torres, 7.25 / 84010693, Silvio Santana Cabral, 7 / 84017545, Simone tereza Dos Santos Neves, 7.75 / 84003494, Simone De Nazare Rosa Pinheiro, 7 / 84003891, Simone Do Socorro Da Luz Ribeiro Miranda, 6.75 / 84017279, Simone Do Socorro Nascimento Oliveira, 6.75 / 84013019, Simone Goncalves Campos Machado, 7.25 / 84001801, Simone Maria Pereira Dos Santos, 8.5 / 84020273, Simone Nazaré Nascimento Dos Santos, 7.75 / 84015285, Sinei Tavares Dos Santos Fontenele, 7.25 / 84009312, Sione Valente Pinto, 7 / 84003899, Sirley Maira Ferreira Da Silva, 6.75 / 84010068, Socorro Dos Santos Diniz, 6.75 / 84003873, Socorro Silva Da Conceição, 6.75 / 84018119, Solange Brandão Cascaes, 6.75 / 84015685, Solange De Lima Macedo, 7 / 84017112, Sônia De Nazaré Cabeça Silva, 6.75 / 84010461, Sônia Do Socorro Da Silva Cardoso, 7 / 84010117, Sônia Maria Brabo Pantoja Machado, 7.5 / 84007067, Soraia Francilene Souza Santos Araujo, 7 / 84015433, Soraia Silva De Carvalho, 7 / 84012935, Soraya Cristina Da Silva Souza, 7 / 84019778, Suelane Carvalho Monteiro, 7 / 84017530, Suelem Correia Reis, 7 / 84013830, Suelem Simone Da Silva Rodrigues, 6.75 / 84013569, Suellen Dos Santos Da Silva, 6.75 / 84001731, Suely Damasceno Wanzeler, 7.25 / 84018488, Suenne Fany Pinto Dos Reis, 7.5 / 84016195, Sulene Ramos De Souza Marialva, 8 / 84002358, Susan Ramos De Sousa, 7.75 / 84008097, Susiane Martins Silva, 7.75 / 84001735, Suzellen Borges De Assis, 7.5 / 84000665, Suzy Karla Ferreira De Oliveira, 6.75 / 84007151, Syanne Do Socorro Ferreira Da Silva, 7.25 / 84019123, Sylvania Cristina Alves Chichester, 8 / 84016595, Sylrene Bernardes Santana, 6.75 / 84000351, Taisa Silva Melo, 7.5 / 84003934, Talita Costa Dos Santos, 8 / 84000920, Tamillys Fernanda Silva Alvão, 7 / 84009824, Tania Cristina Lessa Pinheiro, 7.5 / 84002248, Tania Dos Santos Coutinho, 6.75 / 84003641, Tania Lucia Dos Santos Souza, 6.75 / 84005988, Tanny Suellen Gonçalves Dos Santos, 8 / 84018106, Tassia Priscilla Costa De Sousa, 8 / 84011127, Tatiana Cristina Dias De Oliveira, 8.75 / 84015975, Tatiana Cristina Dos Santos Bahia, 8 / 84012154, Tatiana Dos Remedios Sousa De Barros, 9 / 84014541, Tatiana Leticia De Figueiredo Pessoa, 8 / 84011688, Tatiane Carvalho Moraes Freire, 7 / 84001672, Tatiane Lima De Moraes, 6.75 / 84007756, Tatiane Oliveira Da Silva, 7 / 84001265, Tatiane Rodrigues Chaves, 7 / 84015435, Tatiane Rodrigues Costa Pereira, 6.75 / 84012785, Tatiane Texeira Dos Santos, 6.75 / 84018686, Tatiani Lopes Mesquita, 7.25 / 84004695, Tatyane Lima Dos Santos Costa, 7 / 84001390, Ted Toonney Serique De Andrade, 7.75 / 84000296, Teonice Conceição Da Silva Guimaraes, 7 / 84000106, Teresinha De Jesus Ribeiro Rodrigues, 8 / 84004552, Tereza Cardoso De Souza, 7 / 84002470, Tereza Cristina Abreu Tavares, 7.25 / 84000091, Terezinha De Jesus Palheta Trindade Da Silva, 8 / 84012477, Terezinha Ilenize Almeida Souza, 8.5 / 84014254, Thaiany De Oliveira Luz, 7 / 84003688, Thais Cardosod Dias, 7.75 / 84010859, Thais Cristine Cunha Batista, 8.25 / 84019565, Thais Da Silva Moraes, 7.75 / 84015587, Thais Larissa Gonçalves Da Silva, 7 / 84003110, Thais Lima Simões, 7.25 / 84004584, Thais Valeria Da Silva Azevedo, 7 / 84012549, Thaise Marilu Mendes De Albuquerque,

6.75 / 84010379, Thalita Helen Alcantara Silva, 8.5 / 84005687, Thatiane Oeiras Guedes De Carvalho, 7.75 / 84006403, Thaynam Cristina Da Silva Sousa, 7.5 / 84005818, Valcirene Adriana De Jesus Nascimento, 7 / 84013045, Valdecira Correa Araujo, 8.75 / 84005646, Valdelene Sousa Mafra, 8.25 / 84010609, Valdelice Sousa Mafra, 7.75 / 84000699, Valdene Da Cunha Viana, 6.75 / 84012252, Valdenes Costa Pimenta, 6.75 / 84013810, Valdenise Damasceno De Lima, 6.75 / 84006609, Valdete Lopes Valente, 7.75 / 84011456, Valdete Pereira Dias, 6.75 / 84016955, Valdileia Mendes Dias, 7.75 / 84005682, Valdinete Ferreira Costa, 7.5 / 84017341, Valdirene Da Costa Oliveira, 7.5 / 84005881, Valdirene De Sousa Dias, 7 / 84010768, Valena Rejane Sousa De Souza, 7.5 / 84018572, Valéria Do Socorro Aires Oliveira, 7.25 / 84004615, Valeria Dos Santos Vales, 6.75 / 84018795, Valéria Soares Pereira, 7.75 / 84001681, Valsíria Goes Santos, 7 / 84010931, Vanda Lucia Rodrigues Trindade, 7.25 / 84004578, Vanderleia Das Graças Barbosa, 7 / 84013001, Vando Santos Da Silva, 6.75 / 84000486, Vanessa Liliane Dias Santos, 6.75 / 84004494, Vania Aparecida Marques Lontra Rodrigues, 8.5 / 84014482, Vania Batista Dos Santos, 6.75 / 84010295, Vânia Do Socorro Moraes Palheta, 7 / 84004081, Vania Eunice Gomes Magalhães, 8 / 84005175, Vania Teixeira Barros, 7 / 84020408, Vanilda Moura Dourado, 7.25 / 84003397, Vanja Do Socorro Tavares Barbosa, 7.5 / 84012961, Vênus Femine Fernandes Rodrigues, 8.75 / 84006616, Vera Branches Lopes, 6.75 / 84001809, Vera Priscila Da Cunha Bordo, 7.5 / 84013506, Verilton Soares Silva, 6.75 / 84008405, Vezilei Pantoja Farias, 7.5 / 84017699, Vilma Baia Sodre, 7 / 84001651, Vilma Maria Santos Pinheiro, 7.25 / 84003562, Vilma Monteiro Maia, 7.25 / 84013046, Vilma Pacheco Zorrilla, 8.25 / 84006254, Vilma Vasconcelos Silveira, 7.25 / 84000877, Virgínia Do Socorro De Castro Moraes, 6.75 / 84009385, Vivian Karla Azevedo Gomes, 7 / 84002353, Vivian Pinheiro Flexa, 7.75 / 84019443, Viviane Cristiny Bezerra Dos Reis De Farias, 7.75 / 84009808, Viviane Ferreira Coutinho, 7 / 84009686, Viviane Marcondes De Lima, 6.75 / 84018755, Viviani Lucia Da Silva Jardim, 8 / 84013043, Wagner De Oliveira Silva, 7 / 84006084, Walacy José Do Rosario Baeta, 7.25 / 84019551, Walber Luis Rodrigues Lima, 7.25 / 84011515, Waldegma Freitas Alexandrino, 7.25 / 84009973, Waldilene Miranda Maciel, 7.5 / 84017498, Waldinea Costa De Oliveira, 7.5 / 84000279, Waldomiro Chaves Machado, 6.75 / 84014718, Waléria Lousada Bechara, 7 / 84019240, Waleria Maria Sousa Da Silva, 6.75 / 84002662, Wallena Rocha Dias, 8.5 / 84014127, Wanda Oliveira Bordallo Pedro, 7.25 / 84014421, Wandenilson Jose Sousa De Freitas, 7.25 / 84000607, Wanderley De Souza Rodrigues, 8.25 / 84004074, Wanderson Egidio Alexandre Martins, 8 / 84005230, Wanessa Barbosa Kzan, 6.75 / 84003616, Wania Lucia Tavares De Castro, 7.75 / 84001413, Wania Mara Dos Reis Guedes, 8.75 / 84000892, Wellington Luiz Cordeiro De Souza De Lucena, 8 / 84008409, Wellington Coelho Pantoja, 8.75 / 84016729, Weverson Alves Dos Santos, 7.5 / 84013947, Wildson Clayton Ferreira Santos, 7.25 / 84000979, Williams Da Silva, 7.25 / 84002400, Williammys Diego Leite Rocha, 8 / 84015243, Wilson Augusto Souza De Oliveira, 7 / 84011979, Wilson Barbosa Meguins, 8.5 / 84011561, Yvelize Nascimento De Lima, 7.5 / 84013977, Zelina Correia Da Silva, 7.25 / 84000988, Zenilda Silva Do Nascimento, 6.75 / 84014993, Zeny Da Silva Almeida, 6.75 / 84009056, Zilma Parente Mendes, 6.75 / 84009519, Zuleide Da Silva Moraes, 7.25.

2. O resultado final preliminar para os cargos de nível superior seguirá na seguinte ordem: cargo, número de inscrição, nome do candidato em ordem alfabética, nota preliminar.

2.1 ÁREA FINALÍSTICA - NÍVEL SUPERIOR

2.1.1. BIOMÉDICO

84008891, Adriane Borges Oliveira, 8.25 / 84000175, Alcione Pena Ferreira, 7.75 / 84004199, Alysson Roberto Corrêa Leitão, 7.75 / 84013656, Amanda Anastácia Pinto Hage, 7.5 / 84000045, Ana Esther Valente De Lima, 7.5 / 84019848, Andre Manfrini Barbosa De Lima, 7.5 / 84002104, Andrea Silvestre Lobão Costa, 8 / 84000617, Antonio Nilton Sousa Matos, 7.75 /

84014061, Camile Moura Pensin, 7.5 / 84000223, Carolina Koury Nassar, 8.25 / 84007819, Ciro Francisco Moura De Assis Neto, 7.5 / 84005374, Claudio Levi Dos Santos Mascarenhas, 7.75 / 84011512, Dafne Silva Furtado De Mendonça, 7.5 / 84005707, Danielle Nazaré Da Silva Salgado, 7.75 / 84019804, Danielle Scerne Fadul, 7.75 / 84006318, Denise Maria Rodrigues Costa, 8 / 84004574, Edna Maria Silva De Sousa, 7.75 / 84000949, Eilla Paula Silva Dos Santos, 7.5 / 84004436, Elma Vilma Navegantes Da Silva, 8.75 / 84011370, Flávia Cristina Matos Oliveira, 7.75 / 84016268, Hellen Celene Mira Do Carmo, 8.25 / 84004296, Igor Brasil Costa, 8.25 / 84003048, Isabella Guirelli Santana, 8.5 / 84014995, Ivi Camarão Ramos, 7.75 / 84001610, Jairo Augusto Américo De Castro, 7.5 / 84000047, Jeferson Martins Gomes, 7.5 / 84003611, José Antonio Mendes De Assunção, 8 / 84005383, Josinelton Costa Da Silva, 7.5 / 84014434, Leonardo Kepler De Oliveira Lucio, 7.75 / 84011679, Leonardo Quintao Siravenha, 7.5 / 84010641, Lílian Gardênia Alvis De Castro, 7.75 / 84015230, Lilian Keila Magno Pinheiro, 8 / 84000806, Lucinda Assuncao Gustavo Souza, 7.75 / 84019996, Luiz Claudio Mesquita Da Silva, 7.75 / 84000021, Marcelo Pereira Mota, 7.5 / 84019646, Márcia Margareth De Aragão Assis, 8 / 84010570, Márcia Nazaré Pereira De Miranda, 8 / 84015784, Maria Do Socorro Silva Rodrigues, 8.25 / 84018077, Maria Eugenia Furtado Dos Anjos, 8.25 / 84001497, Mariana Costa Da Cunha, 7.75 / 84019320, Michelle Simone Ferreira Ribeiro, 7.5 / 84006596, Nathalia Danielly Borges Marques, 8 / 84013895, Nilce Maria Pamplona Corrêa, 8 / 84004796, Nilson Velloso Bezerra, 9 / 84004109, Núbia Caroline Costa De Almeida, 8.5 / 84013412, Patricia De Sousa Moraes, 7.75 / 84016250, Paulo André Ferreira Borges Da Costa, 7.75 / 84011414, Pedro Eduardo Bonfim Freitas, 7.75 / 84012450, Roseane Oliveira Da Silva Silva, 8 / 84013354, Sheyla Patricia Teixeira Da Costa, 7.75 / 84000013, Zenilde Da Silva Alves, 7.75.

2.1.2. FARMACÊUTICO

84001228, Adam George Anete Dos Santos, 7.75 / 84015352, Adriano Nascimento Lima, 7.75 / 84009125, Alex Palheta De Campos, 7.75 / 84014438, Alina Oliveira Matos, 7.75 / 84009243, Aline Silva De Sousa Canto, 7.75 / 84007919, Allan Costa Malaquias, 7.75 / 84003723, Allan Kaio Silva, 8 / 84002418, Ana Carla Godinho Pinto, 7.75 / 84002905, Ana Judith Pires Garcia Quaresma, 8.5 / 84007970, Ana Lice Sousa De Sena, 7.75 / 84009161, Ana Roberta Guimaraes Costa, 7.75 / 84014458, Ana Rosa De Souza Figueiro, 8.75 / 84017072, Andréa Cristiane Pinheiro Pereira, 8 / 84015655, Andréa Láva Lins Neves, 8.25 / 84016708, Andreza Do Socorro Silva Da Veiga, 8 / 84013693, Antonio José Carmona Guimarães Junior, 9 / 84000746, Aracy Bruno Alves Bentes De Sá, 7.75 / 84020489, Barbara De Oliveira Pereira Aquino, 8.25 / 84000926, Bruna Freire Pontes Mascarenhas, 8.75 / 84011198, Bruna Helena De Souza E Silva, 8 / 84013670, Bruno César Brito Alves, 8 / 84010753, Camila Tavares Costa, 7.75 / 84014601, Carlos Alberto De Sousa Moura, 7.75 / 84007418, Carlos Emanuel De Souza Tavares, 7.75 / 84008650, Charliana Aragão Damasceno, 7.75 / 84000901, Claudio Roldao Magno Guimaraes, 8.5 / 84008294, Clédja Nascimento Soares, 8 / 84019860, Daniela Cristina Soares, 7.75 / 84013931, Danielle Matos Diniz Teodoro, 7.75 / 84015113, Debora Correia Dias, 8 / 84017572, Denilton De Castro Tavares, 8 / 84011747, Edilene Monteiro De Almeida, 7.75 / 84000975, Ednei Charles Da Cruz Amador, 8.25 / 84010927, Eduardo Do Socorro Pereira Da Silva, 8 / 84005713, Elaine Ferreira De Oliveira, 7.75 / 84001377, Elza Caroline Alves Muller, 8.25 / 84007588, Eric Da Silva Nascimento, 7.75 / 84002443, Fabiana Menezes De Souza, 8.5 / 84008575, Fábio Ângelo Carvalho Freitas, 7.75 / 84004133, Fabíola Do Socorro Barros Mendes, 7.75 / 84017551, Felicia De Paula Dos Santos Silva, 8.25 / 84001445, Gilsângela Corrêa Pereira, 7.75 / 84002521, Gissele Monteiro De Farias, 8 / 84009439, Glaecia Aparecida Do Nascimento Pereira, 7.75 / 84000936, Glenda Luciana Doespirito Santo Costa, 8 / 84000499, Helane Hakeme Queiroz Moraes Pacheco, 8.5 / 84011199, Iberê Pinheiro Do Monte, 8.75 / 84003083, Igor Teles

De Menezes Macedo Chaves, 7.75 / 84016473, Iraneide Silva De Souza, 7.75 / 84003166, Isabel Cecília De Castro Tavares, 8 / 84013721, Janete Da Silva Soares, 8 / 84008645, Jeany Milene Da Silva Vera Cruz, 7.75 / 84005231, Joacywaldo Silva Leite Oliveira, 8 / 84008067, Jorge Luiz Freitas Mareco Junior, 8.25 / 84011504, José Robson Paixão Bezerra, 8.25 / 84011766, Kelly Beatriz Romeiro Araújo, 7.75 / 84004428, Larisse Gomes De Oliveira, 7.75 / 84010520, Leonardo Antonio Cardoso Malcher, 7.75 / 84012838, Ligia Helena Jaime Godinho, 7.75 / 84009322, Lilian Helena Da Costa Tavares, 7.75 / 84013589, Lilian Patricia Souza Barros, 8.25 / 84020334, Lorane Izabel Da Silva Hage Melim, 8.25 / 84000445, Luciana De Souza Gonçalves, 7.75 / 84000307, Luciana Macedo Ferreira Costa, 7.75 / 84006000, Marcela Moraes De Almeida, 7.75 / 84006680, Marcio Jeanne Neves Maciel, 8.5 / 84004304, Marcos Jose Malcher Da Silva, 8.5 / 84000672, Maria De Fátima Fernandes Rendeiro, 8.5 / 84003054, Marily Borges Pacheco, 8.75 / 84008074, Natasha Costa Da Rocha, 8 / 84019207, Nayla Nunes Dos Santos Silva, 8.25 / 84001943, Osvaldo Pantoja De Oliveira, 7.75 / 84019306, Pablo Diego Do Carmo Pinto, 8.25 / 84000032, Paulo Andre Soares Da Silva, 7.75 / 84010175, Paulo Jose Carneiro Ledo, 7.75 / 84010383, Paulo Sergio Guzzo Junior, 8.25 / 84014121, Priscila De Nazaré Quaresma Pinheiro, 7.75 / 84008057, Raquel Rodrigues Do Amaral, 7.75 / 84000650, Renata Leite Gusmão, 7.75 / 84000469, Rogerio Valois Laurentino, 8.75 / 84005815, Roseane Porfirio De Souza, 7.75 / 84012660, Rosenildo Louzada Pinto, 8 / 84020092, Rute Helena Oliveira De Cristo, 8.25 / 84009000, Samuel Silva Ibrahim Sena, 8.5 / 84003671, Samya Thalita Picanço Da Costa, 7.75 / 84009809, Silvia Tavares Goncalves Lima, 8 / 84001298, Simone Maria Roque Almeida, 8.25 / 84007111, Sueli Gouveia Silva, 8.25 / 84012934, Tácio De Mendonça Lima, 7.75 / 84000577, Ursula Mara Moreira Da Silva Araujo, 8 / 84013872, Vanessa Amaral Dos Santos, 7.75 / 84006774, Vanja Margareth Bahia Vieira, 8.25 / 84005379, Victor Riker Lobato, 8 / 84014307, Wilclea Mendes Da Cruz, 7.75.

2.1.3. FONOAUDIOLOGO

84015556, Alessandra Karlla Guedes Alves, 7.75 / 84020147, Ana Carolina Baia Silva, 7.75 / 84019280, Andrea Aires Moutinho Silva, 7.75 / 84002243, Anna Paula Costa Ponte Sousa, 8 / 84008688, Anna Paula Rio Dias, 8.25 / 84007947, Brenha Habib Santana Paredes, 7.5 / 84014261, Bruna Mendes Lourenço, 7.75 / 84005476, Camile Dias Pereira, 9 / 84014147, Clarissa Simas Pereira, 7.5 / 84008593, Daniela Silva De Barros, 7.5 / 84001551, Danielli Rodrigues Da Silva Pinho, 8.25 / 84005104, Edrizia Oliveira E Silva, 7.5 / 84009057, Fabricia Renata Moreira Figueiredo Vaz, 7.75 / 84011950, Fernanda Santos Trindade, 7.5 / 84011645, Ivana Maryely De Macedo Pinheiro Ribeiro, 8.25 / 84016704, Julia Lorena Torres Goncalves, 7.5 / 84003824, Juliana Faleiros Paolucci Bigarelli, 7.5 / 84000951, Katia Cristina Reis Coelho Da Silva, 7.75 / 84001843, Luana Kellyn Cardoso Da Silva Ferreira, 8.5 / 84013833, Luciana Leite Mesquita Trindade, 7.5 / 84009999, Marcelle Lobato Melo, 8 / 84014203, Marcelo Oliveira Brito, 7.5 / 84018411, Mardonia Alves Checalin, 8.75 / 84003270, Mayra Pamplona De Macedo, 7.75 / 84019542, Milena Silva De Freitas, 8.5 / 84018319, Mirley Ranieri Libdy, 7.75 / 84001430, Natália Pinto Neves, 7.75 / 84004591, Nathalia Adriene Dos Prazeres Saraiva, 8 / 84000927, Niele Caroline Vasconcelos Medeiros, 8.25 / 84020483, Renata Henriques De Oliveira Kalif, 7.75 / 84004623, Renata Rodrigues Neves, 8 / 84005008, Rosa De Fátima Marques Gonçalves, 7.5 / 84016405, Thais Cristina Galdino De Oliveira, 7.5.

2.1.4. NUTRICIONISTA

84011709, Ademar Nascimento Da Cunha Junior, 8 / 84017202, Adriano Augusto Reis Souza, 7.75 / 84011783, Alessandra Gonçalves Rodrigues, 8 / 84009795, Amanda De Conceição Leão Mendes, 8.25 / 84005417, Amanda Souza Moura, 8 / 84019658, Ana Carla Pinto Da Silva, 8.5 / 84005388, Ana Carolina Saraiva Leão, 8 / 84013851, Ana Claudia Ferreira Do Valle, 7.75 / 84018856, Ana Julia Costa Dias, 7.75 / 84006036, Ana Karyme

Mendes Anaissi, 8.25 / 84000011, Ana Paula Lima Pessoa, 8 / 84015396, Andrea Oliveira Dutra, 8 / 84014753, Antonia Cavalcante Nobrega Silva, 8 / 84007982, Bethania Cristina Tavares Tavares De Carvalho, 8 / 84006385, Bianca Motta Costa, 8 / 84002316, Camila Souza Da Silva, 7.75 / 84003981, Celso Adriano Souza Da Conceição, 7.75 / 84015307, Cintia Simone Costa Dias, 8.25 / 84014944, Cláudia Cruz Barbosa, 8.25 / 84004077, Claudia Macêdo De Cantuária, 8 / 84003838, Cristiane Gemaque De Sousa E Silva, 7.75 / 84016606, Daiany Do Socorro Mendes Pires, 8.5 / 84011974, Daniel Santos De Castro, 7.75 / 84000340, Danielle Da Costa Lobato, 8 / 84003778, Danielle Pontes Ferreira, 8 / 84005098, Dayane Da Silva Gomes, 7.75 / 84015267, Elanhe Cristina Espindola Menezes, 8 / 84000907, Eliane Mesquita De Souza, 8.25 / 84001495, Emanuelle Christina Lobato Andrade, 7.75 / 84017386, Emiliane Dos Passos Braga, 7.75 / 84003408, Erika De Souza Corrêa, 7.75 / 84007061, Erika De Souza Ferreira, 7.75 / 84002771, Erika Vasconcelos De Oliveira, 8 / 84005329, Ingrid Picanço Da Motta, 8.25 / 84005107, Izabella Syane Oliveira Pereira, 7.75 / 84001596, Jamilie Suelen Dos Prazeres Campos, 8.25 / 84008873, Jardecicleia Patricia Da Silva Cabral, 8 / 84011326, José Luis De Jesus Pinto Figueiredo, 8.25 / 84013729, Josiane Carvalho Mesquita, 7.75 / 84015225, Jucicleide Rodrigues Farias, 8.25 / 84011333, Juliana Burlamaqui Carvalho, 8 / 84015690, Lana Shaisi Oliveira Canuto, 7.75 / 84009055, Lidiany Corrêa Serrão, 8 / 84014296, Lilian Pereira Da Silva Costa, 8.25 / 84009354, Luanna Marques Fernandes Da Silva, 8 / 84005983, Marcela De Souza Figueira, 8.25 / 84016282, Marcelo Cardoso De Paiva, 8.25 / 84016780, Marcelo Henrique Leite Lopes, 8 / 84006248, Marco Antonio Cesar Mercedes De Jesus, 9 / 84016412, Marcos De Souza Mergulhão, 7.75 / 84005916, Maria De Nazaré Do Socorro De Almeida Viana, 7.75 / 84000904, Mariana Borges Petroli, 9.25 / 84010876, Maysa Dos Santos Martins Furtado, 8.5 / 84013512, Monica Ribeiro Parente, 8 / 84015669, Nelly Guimarães Diógenes, 8 / 84004458, Nivia Cassandra Cardoso Pinto, 8.25 / 84006322, Raissa D' Rosevelt Correia Monteiro, 7.75 / 84010883, Riziane Duarte Portal, 8.75 / 84000897, Roberta Lima Da Silva, 8.75 / 84016597, Roseane Beuthner, 7.75 / 84000327, Sarah Farias Da Costa, 7.75 / 84008335, Sheila Cristina Martins E Silva, 7.75 / 84012582, Simone Do Socorro Fernandes Marques, 8.25 / 84008514, Suzane Almeida Rodrigues., 8 / 84005553, Taíssa Alexandrina Santos Nunes, 8 / 84005224, Talita Ariane Amaro Lobato, 7.75 / 84004228, Thaisa Karen Muniz Da Costa, 7.75 / 84010720, Thiago Pereira Cruz, 8 / 84007946, Thiana Pinho Araújo, 7.75 / 84018140, Zilaine Borges Carneiro, 7.75.

2.1.5. TERAPEUTA OCUPACIONAL

84016426, Adriane Henderson De Matos, 8.25 / 84013681, Adrine Carvalho Dos Santos, 8.25 / 84008964, Andrea Cristina Santos Baker, 8.25 / 84011967, Camila Gouvêa Mendes De Souza, 8 / 84011384, Camila Rebeca Vieira De Almeida, 9.25 / 84019708, Cáritia Lorena Ramos Gurjão, 8.5 / 84015298, Christiane De Carvalho Marinho, 8 / 84012022, Cibele Braga Ferreira, 8.25 / 84013074, Cibele Da Silva Sagica, 8.25 / 84002297, Cintia De Oliveira Castelo Branco Sales, 8.5 / 84000101, Claudia Roberta Silva Lima, 8.25 / 84000773, Clévia Dantas Luz De Matos, 8.25 / 84008021, Daniela De Jesus Pereira Segadilha, 8 / 84005520, Daniele Da Costa Soares, 8 / 84000152, Daniele Moura De Souza, 8.5 / 84002506, Débora Ribeiro Da Silva Campos, 8.25 / 84006714, Éden Fernando Batista Ferreira, 8.25 / 84002698, Evanildo Lopes Monteiro, 8 / 84020416, Glenda Miranda Da Paixao, 9.25 / 84006924, Helena Claudia Nogueira Soares, 8 / 84014713, Ingrid Marília Freitas Galvão, 8 / 84010563, Isabela Da Silva Souza, 8 / 84016519, Jacqueline Kelly Sagica Fernandes Moreira, 8.5 / 84014723, Kharinni Uchôa Pereira, 8.5 / 84011190, Laiana Soeiro Ferreira, 8 / 84006095, Larissa Galvao Da Silva, 8.75 / 84016890, Liliane Da Moda Santos, 9 / 84019643, Lorena Carvalho Santana Santos, 8.5 / 84013797, Luciana Gonçalves Amorim, 8 / 84008138, Mariane Sarmento Da Silva, 8 / 84001227, Mayra Rolla Siqueira, 8 / 84004747, Milene Mitiko Souza Yamaguti, 8.5 / 84018139, Nathália Araújo

De Oliveira, 8.5 / 84003178, Nathalia Sarmento Vieira, 8 / 84011140, Neylla Caroline Martins Santos, 8.5 / 84016266, Otavio Augusto De Araujo Costa Folha, 8 / 84001233, Patricia Brandão Ribeiro, 8.5 / 84009060, Patricia Regateiro Furtado, 8 / 84005366, Rafaela Cunha Elias, 8.5 / 84000095, Rejane Nazaré Pimentel De Sousa, 8.25 / 84008327, Renata Raiol Magalhães, 8.5 / 84000041, Rosiléa Mendes Boulhosa, 8 / 84005403, Sérgio Pinheiro Simão, 8 / 84014640, Simone Crisitna Pereira Wanzeler, 8.25 / 84005506, Solange Rezende Rabelo De Souza, 8.5 / 84015608, Tatiana De Castro Oliveira, 8 / 84003144, Tayana Sabino De Oliveira, 8.75 / 84013853, Teresa Christina Da Cruz Bezerra De Sena, 8.75 / 84008960, Vanessa Do Socorro Pantoja Mendes, 9.

2.2. ÁREA INSTRUMENTAL - NÍVEL SUPERIOR

2.2.1. TÉC. DE ADMIN. E FINANÇAS: BIBLIOTECONOMIA

84020131, Alexandre Lobo Pinheiro, 6.5 / 84003851, Alexandre Sena, 6.5 / 84011337, Anderson Alberto Saldanha Tavares, 6.75 / 84007361, Bruno Silva Dos Santos, 6.5 / 84020062, Célia Pereira Ribeiro, 7 / 84002900, Christiane Alves Costa Maciel, 7 / 84016385, Cileia Do Socorro Coelho Santos, 6.75 / 84004247, Claudia Mara Silva De Goes, 7.5 / 84007268, Cristiana Guerra Matos, 7 / 84016322, Dalila Cristina Menezes Bastos, 6.75 / 84013207, Edinilde Nagata Correa, 7.25 / 84016211, Elanir Fernandes Ccardoso, 6.5 / 84010543, Eliane Epifane Martins, 7 / 84000379, Ellison Cleyton Barbosa Dos Santos, 7.5 / 84011303, Enila Nobre Nascimento Calandrini Fernandes, 7 / 84013192, Ester Do Socorro Ferreira Guerreiro, 7 / 84004328, Iris Araujo Barroso, 6.5 / 84016883, Jacenilson Mota Melo, 6.5 / 84008128, Jossy Rodrigues Meireles, 6.5 / 84018064, Jovenila Gomes De Lima, 6.5 / 84010492, Márcio José Pereira Menezes, 7.75 / 84018589, Marcos Antonio Da Silva Paixao, 7.25 / 84007606, Margareth Miranda Trindade, 6.75 / 84009124, Merabe Carvalho Silva, 7.5 / 84015232, Rita Mercedes Fernandes Bentes, 6.5 / 84009648, Ronne Clayton De Castro Gonçalves, 7.25 / 84010989, Sônia Maria De Lima Pereira, 6.5 / 84005414, Sidemar Dos Anjos Reis, 7 / 84006772, Valeria De Paula Ribeiro Ferreira, 6.5 / 84010712, Vera Lucia Amador Da Silva, 7.25.

2.2.2. TÉC. DE ADMIN. E FINANÇAS: CIÊNCIAS CONTÁBEIS

84014528, Alan Marcelo Pereira Ribeiro, 7.5 / 84013723, Amanda Carvalho Barbosa, 7.5 / 84001675, Ana Claudia Silva Dos Santos Goncalves Da Cruz, 7.75 / 84019552, Ana Paula Moreira Serra, 8.25 / 84012752, Antonia Carleana Soares Moura, 7.75 / 84012189, Bruna Tatyara De Sousa Trindade, 8.25 / 84000840, Camila De Moura Carreira, 7.75 / 84004011, Celma Maria Laranjeira Pinto, 7.75 / 84015988, Cesar Tiago Wanzeler Da Costa, 7.5 / 84006922, Deborah Rodrigues Viana, 7.5 / 84013749, Edezio Pinheiro Leal, 7.5 / 84002547, Elane Cristina Teixeira Correa, 8.75 / 84015188, Eline Cristina Da Silva Miranda, 7.75 / 84000717, Elza Olivia Souza Da Silva, 8.25 / 84011325, Enemar Piedade Salomão, 7.5 / 84003006, Fabricia Sabrina Santos Da Silva, 7.5 / 84011445, Flávio Pinheiro Neto, 8 / 84015415, Gisele Karina Nascimento Mesquita, 7.5 / 84010236, Ingrid Da Silva Alencar, 7.75 / 84010617, Jorge Orion Martins De Andrade, 7.75 / 84002016, Jose Cristian Farias De Lima, 7.5 / 84010851, Luciene Almeida Da Silva, 8.75 / 84008848, Marcia Cristina Da Silva Del Castilo, 7.5 / 84004621, Maria Antonia Rodrigues Viegas, 7.5 / 84003904, Marta Silvana Cardoso Dos Reis, 7.5 / 84003370, Maysa Santos Teixeira, 7.75 / 84019771, Sandro Mendes Gomes, 7.75 / 84018214, Selda Santos De Oliveira, 7.5 / 84020162, Silvia Gisele Nogueira De Melo, 7.75 / 84014003, Simone Nascimento Silva, 7.5 / 84011905, Suelen Oliveira De Almeida, 7.75.

2.2.3. TÉC. DE ADMIN. E FINANÇAS: CIÊNCIAS ECONÔMICAS

84007024, Abraão Silva Dos Passos, 7 / 84015367, Aldenora Almeida Pinto, 6.25 / 84013460, Bernardo De Paula Carvalho, 6.75 / 84011002, Bruno Pampolha De Miranda, 6.25 / 84013994, Carlos Jares Oliveira Cordeiro, 7.5 / 84013710, Danielle Pimentel Coelho, 7 / 84016787, Dennis Pinheiro Silva, 6.25 / 84001198,

Programa de Trabalho Natureza da Despesa Fonte do Recurso
Origem do Recurso
17512122718710000 449051 0106000000 Federal
17512122718710000 449051 6121000000 Estadual
Contratado: CONSTRUFOX CONSTRUÇÕES E INCORPORAÇÕES LTDA.
Endereço: R Antônio Barreto, Bairro: Umarizal, 130
CEP. 66055-050 - Belém/PA
Ordenador: José de Andrade Raiol

**TERMO ADITIVO A CONTRATO
NÚMERO DE PUBLICAÇÃO: 84435**

Termo Aditivo: 2
Data de Assinatura: 18/03/2010
Vigência: 18/03/2010 a 16/07/2010
Justificativa: Continuidade na execução de obras e serviços de Pavimentação Asfáltica em vias públicas no Município de CURIONÓPOLIS, Estado do Pará (LOTE I).
Contrato: 104/2009
Orçamento:
Programa de Trabalho Natureza da Despesa Fonte do Recurso
Origem do Recurso
17512122718710000 449051 0106000000 Federal
17512122718710000 449051 6121000000 Estadual
Contratado: CONSTRUFOX CONSTRUÇÕES E INCORPORAÇÕES LTDA.
Endereço: R Antônio Barreto, Bairro: Umarizal, 130
CEP. 66055-050 - Belém/PA
Ordenador: José de Andrade Raiol

**PORTARIA Nº. 398/2010
NÚMERO DE PUBLICAÇÃO: 84831**

PORTARIA Nº. 398/2010, DE 25 DE MARÇO DE 2010.

O SECRETÁRIO DE ESTADO DE DESENVOLVIMENTO URBANO E REGIONAL, NO USO DAS ATRIBUIÇÕES QUE LHE SÃO CONFERIDAS POR LEI;
CONSIDERANDO o que dispõe o Decreto nº. 1.945, de 13.12.2005, que adota normas de caráter geral para o cumprimento do estágio probatório e da avaliação especial de desempenho do servidor público civil, ocupante de cargo de provimento efetivo da administração direta, das autarquias e das fundações públicas do Estado do Pará;
CONSIDERANDO ainda o que estabelece a Lei Estadual nº. 5.810 de 24/01/1994, arts. 32 a 34, que dispõem acerca do estágio probatório;
CONSIDERANDO o resultado do relatório final da Comissão Especial de Avaliação de Desempenho – CESAD, instituída pela Portaria nº. 140/2010 de 27/01/2010, publicada no D.O.E. 31.595 de 28/01/2010.
R E S O L V E:

Homologar o resultado da Avaliação Especial de Desempenho, que considerou aprovada no Estágio Probatório a servidora abaixo citada, a contar do término do referido estágio, considerada apta ao exercício do cargo efetivo, com os respectivos conceitos no processo.
Dê Ciência, Registre-se, Publique-se e Cumpra-se.
JOSÉ DE ANDRADE RAIOL
Secretário de Estado de Desenvolvimento Urbano e Regional.

MAT.	NOME	CARGO	CONCEITO FINAL	NÚMERO DO PROCESSO
57191296/1	Tereza Cristina Barbosa da Silva	Técnico em Gestão de Infra-Estrutura - Arquiteto	BOM	2008/318184

EXTRATO DA PORTARIA Nº 400/2010

NÚMERO DE PUBLICAÇÃO: 84914

EXTRATO DE PORTARIA

PORTARIA Nº 400/2010, DE 25 DE MARÇO DE 2010.

Servidor: Francisco de Assis Rodrigues Pacheco
Matrícula: 55589512/1
Cargo: Auxiliar Administrativo
Origem: Belém
Destino: Benevides
Dia: 26/03/2010
Nº. de diárias: 1/2 (meia)

Objetivo: Complementação de 1/2 (Meia) diária ao servidor, que retornará ao município de Benevides no dia 26/03/2010, para dar continuidade ao recadastramento dos catadores da Cooperativa de Materiais Recicláveis, no âmbito do programa Pará Urbe, Conforme memorando nº 242/2010-DPS.
JOSE DE ANDRADE RAIOL
Secretário de Estado de Desenvolvimento Urbano e Regional.

EXTRATO DA PORTARIA Nº 401/2010

NÚMERO DE PUBLICAÇÃO: 84921

EXTRATO DE PORTARIA

PORTARIA Nº 401/2010, DE 25 DE MARÇO DE 2010.

Servidor: Antonio Pereira da Costa
Matrícula: 57190739/1
Cargo: motorista
Origem: Belém
Destino: Benevides
Dia: 26/03/2010

Nº. de diárias: 1/2 (meia)
Objetivo: Complementação de 1/2 (Meia) diária ao servidor, que retornará ao município de Benevides no dia 26/03/2010, com intuito de conduzir o veículo para os servidores: Francisco Pacheco e Linda Enoy, que irão dar continuidade ao recadastramento dos catadores da Cooperativa de Materiais Recicláveis, no âmbito do programa Pará Urbe, Conforme memorando nº 243/2010-DPS.
JOSE DE ANDRADE RAIOL
Secretário de Estado de Desenvolvimento Urbano e Regional.

COMPANHIA DE HABITAÇÃO DO ESTADO DO PARÁ

**COMPANHIA DE HABITAÇÃO DO ESTADO DO PARÁ
NÚMERO DE PUBLICAÇÃO: 84968**

ERRATA

INTIMAÇÃO DE JULGAMENTO CONVITE Nº 01/2010

Na publicação do DOE nº 3.631, do dia 24 de março de 2010 - quarta - feira, Executivo 1 - pg 12:
Onde se lê: Empresa vencedora: AD EMPREENDIMENTOS, PROJETOS E CONSTRUÇÃO LTDA, no valor de R\$ 3.680,00 (três mil, seiscentos e oitenta reais).
Leia-se: Item 1 - Empresa vencedora: AD EMPREENDIMENTOS, PROJETOS E CONSTRUÇÃO LTDA, no valor de R\$ 3.680,00 (três mil, seiscentos e oitenta reais); Item 2 - Empresa vencedora: AD EMPREENDIMENTOS, PROJETOS E CONSTRUÇÃO LTDA, no valor de R\$ 3.680,00 (três mil, seiscentos e oitenta reais).
Belém, 22 de março de 2010
Comissão Permanente de Licitação

**EXTINÇÃO DE CONTRATO
NÚMERO PUBLICAÇÃO: 84599**

Forma da Extinção: Rescisão
Contrato: 19/2009
Data de Extinção: 25/03/2010
Justificativa: Termo de Rescisão Amigável do Contrato Administrativo AF nº 19/2009
Contratado: MARILENE SOARES COTA-ME
Bairro: Barro Preto, Endereço: R Rio G do Sul, 697
CEP. 30170-110 - Belo Horizonte/MG
Ordenador: Geraldo Chicre Bitar Pinheiro

SECRETARIA DE ESTADO DE AGRICULTURA

**DIÁRIA
NÚMERO DE PUBLICAÇÃO: 84316
PORTARIA: 195**

Objetivo: FAZER COBERTURA JORNALÍSTICA DA AGENDA DE INAUGURAÇÃO DO CENTRO DE ORGÂNICOS E OUTRAS AÇÕES EM ALTAMIRA/PA
Fundamento Legal: ON NR 001/AGE DE 11/03/2008
Origem: BELÉM/PA - BRASIL
Destino(s): ALTAMIRA/PA - Brasil

Servidor(es): 57213407/IOLANDA LOPES (GERENTE DE INFORMAÇÃO) / 1.5 diárias (Completa) / de 25/03/2010 a 26/03/2010

Ordenador: Cássio Alves Pereira

INSTITUTO DE TERRAS DO PARÁ

**PORTARIA
NÚMERO DE PUBLICAÇÃO: 84942
PRORROGAÇÃO DE LICENÇA SAÚDE**

PORTARIA Nº 547/2010 DE 25.03.2010
Servidor: FRANCISCO PEREIRA GUIMARÃES
Matrícula: 3167887/1
Período: 19.03. a 02.04.2010
Laudo Medico: 94371A/1 de 23.03.2010
Registre-se, Publique-se e Cumpra-se
Leila Márcia Elias-Diretora Administrativa e Financeira

EMPRESA DE ASSISTÊNCIA TÉCNICA E EXTENSÃO RURAL DO ESTADO DO PARÁ

**PORTARIA 2010
NÚMERO DE PUBLICAÇÃO: 84981
PORTARIA Nº 0132/2010 – 03.03.2010**

NOME: ANTONIO ANDREY SILVA MATOS
MATRICULA: 51855508/3
CARGO/FUNÇÃO: Extensionista Rural I
I - OBJETIVO: **DESIGNAR**, a contar 03.03.2010, para exercer a Função Gratificada de Chefe do Escritório Local de São Sebastião da Boa Vista/Escritório Regional das Ilhas.

PORTARIA Nº 098/2010 – 12.02.2010

NOME: ROSANGELA MARIA DE LIMA BARROS
MATRICULA: 3177602/1
CARGO/FUNÇÃO: Técnica em Recursos Humanos
OBJETIVO: **SUSPENDER** temporariamente, por motivo de interesse público, o gozo das Férias concedidas para o mês de **MARÇO/2010** (01.03.10 a 05.04.2010) através do Aviso de Férias referente ao período aquisitivo de 01.04.08 a 31.03.09.

PORTARIA Nº 0100/2010 – 12.02.2010

NOME: DENILSON BATISTA DE SOUSA
MATRICULA: 5769051/2
CARGO/FUNÇÃO: : Extensionista Rural I
OBJETIVO: **SUSPENDER** temporariamente, por motivo de interesse público, o gozo das Férias concedidas para o mês de **MARÇO/2010** (01.03.10 a 05.04.2010) através do Aviso de Férias referente ao período aquisitivo de 18.01.2009 a 17.01.2010.

PORTARIA Nº 0104/2010 – 23.02.2010.

NOME: PEDRO CORREA RODRIGUES
MATRICULA: 54181909/2
CARGO/FUNÇÃO: Extensionista Rural I
OBJETIVO: **REVOGAR**, a contar de 09.03.2010, a Portaria nº 0374/2007, que designou para exercer a Função Gratificada de Chefe do Escritório Local de Água Azul do Norte.

PORTARIA Nº 0139/2010 – 08.03.2010.

NOME: CLÉSIO ROSSAROLA
MATRICULA: 57175760/1
CARGO/FUNÇÃO: Extensionista Rural I
OBJETIVO: **REVOGAR**, a contar de 08.03.2010, a Portaria nº 0428/2007, que designou para exercer a Função Gratificada de Chefe do Escritório Local de Rurópolis/Escritório Regional de Santarém(Tapajós).

**SUPRIMENTO DE FUNDO
NÚMERO DE PUBLICAÇÃO: 84837
PORTARIA: 017/2010**

Prazo para Aplicação (em dias): 60
Prazo para Prestação de Contas (em dias): 15
Servidor: BAZILÉA DE NAZARÉ ARAUJO RODRIGUES
Cargo: Ext. Rural I/A
Matrícula Funcional: 50510531
Recurso(s): Programa de Trabalho Fonte do Recurso Natureza da Despesa Valor
20122012546680000 0125000000 339030 4,000.00
Observação: Suprimento para o Escritório Local de Paragominas
Ordenador: RAUL BATISTA DE FIGUEIREDO

**SUPRIMENTO DE FUNDO
NÚMERO DE PUBLICAÇÃO: 84867
PORTARIA: 018/2010**

Prazo para Aplicação (em dias): 60
Prazo para Prestação de Contas (em dias): 15
Servidor: AILTON VIEIRA DE OLIVEIRA
Cargo: Téc. em Adm e Finanças
Matrícula Funcional: 31735691
Recurso(s): Programa de Trabalho Fonte do Recurso Natureza da Despesa Valor
20122012546680000 0261000000 339030 1,600.00
Ordenador: RAUL BATISTA DE FIGUEIREDO

**TERMO ADITIVO A CONTRATO
NÚMERO DE PUBLICAÇÃO: 84489
TERMO ADITIVO: 1**

Data de Assinatura: 17/03/2010
Valor: 4.875,00
Vigência: 01/04/2010 a 31/05/2010
Justificativa: Aditivar Cláusulas do valor e do prazo.
Contrato: 5/2007
Orçamento:
Programa de Trabalho Natureza da Despesa Fonte do Recurso Origem do Recurso
20122012545350000 319034 0125000000 Estadual
Contratado: Marcelo Silva Advocacia & Assessoria S/S
Endereço: R Con Jerônimo Pimentel, Bairro: Umarizal, 913-A
CEP. 66055-000 - Belém/PA
Fax: 9132411860
Ordenador: Williamson do Brasil de Sousa Lima

Instrução Normativa nº 18, de 25 de agosto de 2006.

N	BENEFICIÁRIO	IE	EMBARCAÇÃO	Nº LACRE	COTA	CAPITANIA	SEAP
1	ARMANDO JUNIOR DA SILVA OERAS	15.246.147-7	ARMANDO LUCAS	147.554	78.580	021-029092-7	PA-02240

NOTA: A ISENÇÃO DO ICMS PREVISTA NO ARTIGO 20 DO ANEXO II DO RICMS, APROVADO PELO DECRETO ESTADUAL Nº 4676/2001, ALTERADO PELO DECRETO Nº 1.016, DE 2 DE JUNHO DE 2008, BEM COMO QUALQUER OUTRO BENEFÍCIO DECORRENTE, FICA CONDICIONADA AO ATENDIMENTO DO PROCEDIMENTO PREVISTO NO § 2º, INCISO I, ALÍNEA "e" E DO § 13, INCISO III DO MESMO DIPLOMA LEGAL.
Belém, 23 de março de 2010.

CARLOS ALBERTO CARVALHO CARDOSO
Diretor de Fiscalização

BANCO DO ESTADO DO PARÁ

TERMO ADITIVO A CONTRATO NÚMERO DE PUBLICAÇÃO: 84474

Termo Aditivo: 1
Data de Assinatura: 15/03/2010
Valor: 180.000,00
Vigência: 16/03/2010 a 15/03/2011
Justificativa: Prorrogação do Prazo
Contrato: 19/2009
Contratado: Serviços de Taxi Amazônia Ltda.
Endereço: Tv Guerra Passos, Bairro: Canudos, 539
CEP. 66070-210 - Belém/PA
Email: amazoniataxi@ig.com.br
Ordenador: Affonso Rodrigues Vianna Neto

CONVITE Nº 001/2010 NÚMERO DE PUBLICAÇÃO: 84899

O **Banpará S/A** comunica que promoveu a seguinte alteração no edital da licitação em epígrafe:
No item 5.3 do Projeto Básico e no item 5.3, Cláusula Quinta da Minuta do Contrato, onde se lê: 39,84%, leia-se: 19,84%.
Fica alterada a data de abertura da sessão para o dia **06/04/2010, às 10h.**
E ficam mantidas as demais disposições do edital.
A Comissão

TERMO ADITIVO A CONTRATO NÚMERO DE PUBLICAÇÃO: 84423 TERMO ADITIVO: 3

Data de Assinatura: 19/03/2010
Valor: 2.500.000,00
Vigência: 20/03/2010 a 19/03/2011
Justificativa: Prorrogação do prazo
Contrato: 21/2008
Contratado: Vanguarda Propaganda Ltda.
Endereço: Tv Benjamim Constant, Bairro: Nazaré, 1329
CEP. 66035-060 - Belém/PA
Ordenador: Affonso Rodrigues Vianna Neto

EXTRATO DE CONVÊNIO NÚMERO DE PUBLICAÇÃO: 84839

Nº DO CONVÊNIO: 004/2010
PARTES: Banco do Estado do Pará S. A. e Corpo de Bombeiros Militar do Estado do Pará
OBJETO: Instalação e manutenção de 01 Posto de Atendimento Eletrônico – PAE que deverá ser instalado no espaço físico cedido pelo Corpo de Bombeiros
VIGÊNCIA: 18.03.2010 a 17.03.2015
VALOR: -
DOTAÇÃO ORÇAMENTÁRIA: Recursos Próprios
FONTE DE RECURSO: Própria
FORO: Belém
DATA DA ASSINATURA: 18.03.10
ORDENADOR RESPONSÁVEL: Affonso Rodrigues Vianna Neto
RESPONSÁVEL PELA ENTIDADE RECEBEDORA DE RECURSOS: Paulo Gerson Novaes de Almeida
ENDEREÇO COMPLETO DAS PARTES: Av. Julio César nº 3000 – Bairro de Val-de-Cans - Belém/PA CEP 66015-060
**DISPENSA DE LICITAÇÃO
NÚMERO DE PUBLICAÇÃO: 84923**
Dispensa: 7/2010
Data: 24/03/2010
Valor: 22.733,06
Objeto: ALIENAÇÃO DO IMÓVEL DE PROPRIEDADE DO BANPARÁ

SITUADO NO CONJUNTO TAPAJÓS RUA BORBOREMA CASA 43.
Fundamento Legal: ART. 24 DA LEI 8.666/93
Contratado(s):
Nome: Alessandro da Silva Soares
Endereço: R Borborema, Bairro: Tapanã (Icoaraci), 43
CEP. 66833-460 - Belém/PA
Complemento: Rodovia Augusto Montenegro, Km 09
Telefone: 9188070644
Ordenador: Affonso Rodrigues Vianna Neto
**DISPENSA DE LICITAÇÃO
NÚMERO DE PUBLICAÇÃO: 84952
DISPENSA: 8/2010**

Data: 24/03/2010
Valor: 13.579,94
Objeto: ALIENAÇÃO DO IMÓVEL DE PROPRIEDADE DO BANPARÁ SITUADO NO CONJUNTO AUGUSTO MONTENEGRO I BL 07 APTO. 03
Fundamento Legal: ART. 24 DA LEI 8.666/93
Contratado(s):
Nome: Elayne Tezouro Rodrigues
Endereço: Cj Augusto Montenegro, Bairro: Mangueirão, 03
CEP. 66640-675 - Belém/PA
Complemento: Bloco 07, Apto 03
Telefone: 9181815409
Ordenador: Affonso Rodrigues Vianna Neto
**DISPENSA DE LICITAÇÃO
NÚMERO DE PUBLICAÇÃO: 84948**

Dispensa: 6/2010
Data: 24/03/2010
Valor: 13.440,52
Objeto: ALIENAÇÃO DO IMÓVEL DE PROPRIEDADE DO BANPARÁ SITUADO NO CONJUNTO AUGUSTO MONTENEGRO I BL 04 APARTAMENTO 06
Fundamento Legal: ART. 24 DA LEI 8.666/93
Contratado(s):
Nome: Maria do Perpétuo Socorro Correa Pacheco
Endereço: Cj Augusto Montenegro, Bairro: Mangueirão, 06
CEP. 66640-675 - Belém/PA
Complemento: Bloco 04, Apto 06
Telefone: 9132881561
Ordenador: Affonso Rodrigues Vianna Neto
**TERMO ADITIVO A CONTRATO
NÚMERO DE PUBLICAÇÃO: 84395**

Termo Aditivo: 3
Data de Assinatura: 16/03/2010
Valor: 121.377,60
Vigência: 17/03/2010 a 16/03/2011
Justificativa: Prorrogação de prazo
Contrato: 24/2008
Contratado: Associação Paraense das Pessoas com Deficiência
Endereço: Psg Franklim Roosevel, Bairro: São Brás, 213
CEP. 66040-130 - Belém/PA
Complemento: (Vila teta)
Email: appd.appd@yahoo.com.br
Ordenador: Affonso Rodrigues Vianna Neto

LOTERIA DO ESTADO DO PARÁ

EXTRATO DE CONTRATO - BOEING NÚMERO DE PUBLICAÇÃO: 84421 EXTRATO DE TERMO ADITIVO AO CONTRATO

Nº do Termo Aditivo: 5ºTAC
Contrato: 03/2006 – LOTERPA E JOSÉ ROBERTO DE SOUZA SANTOS
Objeto do Contrato: Prestação de Serviços de Fornecimento de Passagens Aéreas.
Valor do Contrato Original: R\$ 21.486,32 (Vinte e Um Mil, Quatrocentos e Oitenta e Seis Reais e Trinta e Dois Centavos)
Modalidade de Licitação: Pregão Presencial
Partes: Loteria do Estado do Pará – LOTERPA E EMPRESA BOEING VIAGENS E TURISMO LTDA.
Objeto e Justificativa do Aditamento: Prorrogação de sua validade para mais 12 (doze) meses, a contar da data da assinatura, conforme Contrato Original.
Data da Assinatura: 16/03/2010
Vigência do Aditamento: 16/03/2010 a 16/03/2011
 Dotação Orçamentária: Prog. Trab. 23 122 0125 4534 – Elem. Desp. 339033
Fonte de Recurso: 061
Ordenador Responsável: MÁRCIO ALFREDO RODRIGUES DE OLIVEIRA
Aditivos Anteriores: 1º TAC, 2º TAC, 3ºTAC, 4ºTAC
Data da Publicação: 25/03/2010

SECRETARIA DE ESTADO DE MEIO AMBIENTE



EXCLUSÃO DA GRATIFICAÇÃO POR TEMPO INTEGRAL NÚMERO DE PUBLICAÇÃO: 84926 PORTARIA Nº. 465/2010-GAB/SEMA DE 19 DE MARÇO DE 2010

O Secretário de Estado de Meio Ambiente, no uso das atribuições que lhe são conferidas;

RESOLVE:

Excluir a Gratificação por Tempo Integral da servidora **DANIELLE FREITAS FAYAL** matrícula nº. 57176603/1, ocupante do cargo de Biólogo, lotada na Gerencia de Projetos de Obras Cíveis e Infraestrutura, a contar de 15/03/2010.
DÊ-SE CIÊNCIA, REGISTRE-SE E CUMPRA-SE.
Belém, 19 de Março de 2010
ANÍBAL PESSOA PICANÇO
Secretario de Estado de Meio Ambiente

DIÁRIA NÚMERO DE PUBLICAÇÃO: 84522 PORTARIA: 510/2010

Objetivo: GARANTIR A SEGURANÇA DA EQUIPE DE FISCALIZAÇÃO DESSA SECRETARIA DE ESTADO DE MEIO AMBIENTE.
Fundamento Legal: LEI DE Nº5.810 ART 145º E SEUS PARAGRAFOS
Origem: BRAGANÇA/PÁ - BRASIL
Destino(s): AUGUSTO CORRÊA/PÁ - Brasil
VISEU/PÁ - Brasil

Servidor(es): 56904631/ALDO SARAIVA DE QUADROS (CB POLICIAL MILITAR) / 4.5 diárias (Completa) / de 17/03/2010 a 21/03/2010 541930311/MANOEL BRITO LIMA (SD POLICIA MILITAR) / 4.5 diárias (Completa) / de 17/03/2010 a 21/03/2010

Ordenador: JOSÉ CLAUDIO MOREIRA CUNHA

DIÁRIA NÚMERO DE PUBLICAÇÃO: 84929 PORTARIA: 512/2010

Objetivo: PARTICIPAR DE REUNIÃO NO DIA 05/03/2010, NO MMA, ASSUNTO: COOPERAÇÃO TÉCNICA BRASIL-ALEMANHA - NOVO PROJETO 2011-2013
Fundamento Legal: LEI DE Nº5.810 ART 145º E SEUS PARAGRAFOS
Origem: BELÉM/PÁ - BRASIL
Destino(s): BRASÍLIA/DF - Brasil

Servidor(es): 571978511/CLAUDIO MAURÍCIO FLORES MORALES (COORDENADOR) / 0.5 diárias (Completa) / de 05/03/2010 a 05/03/2010

Ordenador: JOSÉ CLAUDIO MOREIRA CUNHA

DIÁRIA NÚMERO DE PUBLICAÇÃO: 84698 PORTARIA: 511/2010

Objetivo: PARTICIPAR DO CURSO DE "QUALIFICAÇÃO DE CHEFIAS NO AMBITO DISCIPLINAR DO SERVIÇO PÚBLICO"
Fundamento Legal: LEI DE Nº5.810 ART 145º E SEUS PARAGRAFOS
Origem: BELÉM/PÁ - BRASIL
Destino(s): FORTALEZA/CE - Brasil

Servidor(es): 572161031/ANA CLAUDIA DE OLIVEIRA COSTA (PSICOLOGO) / 2.5 diárias (Completa) / de 14/04/2010 a 16/04/2010 572016761/VIVIAN DOS SANTOS VIEIRA MENDES (ASS. ADMINISTRATIVO) / 2.5 diárias (Completa) / de 14/04/2010 a 16/04/2010

Ordenador: JOSÉ CLAUDIO MOREIRA CUNHA

TERMO ADITIVO A CONTRATO NÚMERO DE PUBLICAÇÃO: 85051

Termo Aditivo: 4
Data de Assinatura: 22/03/2010
Valor: 77.987,40
Vigência: a
Justificativa: Acréscimo de 25 % do valor inicialmente pactuado
Contrato: 8/2007
Orçamento:
Programa de Trabalho Natureza da Despesa Fonte do Recurso
Origem do Recurso
27122012545340000 339035 0116000000 Estadual
Contratado: PM21 Consultores Associados LTDA
Endereço: R Fernandes de Barros, Bairro: Hugo Lange, 1652
CEP. 80040-450 - Curitiba/PR
Email: www.pm21.com.br
Ordenador: ANÍBAL PESSOA PICANÇO

Executivo 3

SEXTA-FEIRA, 26 DE MARÇO DE 2010

**SECRETARIA DE ESTADO DE
SEGURANÇA PÚBLICA**



POLÍCIA CIVIL

PORTARIA Nº 0254/2010-GAB/CGPC/DIVERSOS DE 11/3/2010

NÚMERO DE PUBLICAÇÃO: 84424

CONSIDERANDO: a conclusão da AAI nº 0507/07-GAB/CORREGEPOL de 24/09/07, que tem por objeto apurar a responsabilidade funcional dos servidores: DPC ROSE MARY GOUVEA LOPES, EPC LUIZ WAGNER DE JESUS PANTOJA e IPC MARCOS ANTENOR PINTO DE LIMA, em razão da fuga do preso de Justiça, GABRIEL SOUSA JÚNIOR, da Depol de Ourilândia do Norte, em 01/07/07, conforme Portaria instauradora; CONSIDERANDO: a ocorrência do Instituto da Prescrição, perdendo o Estado o direito de ação quanto à punibilidade; RESOLVE: Determinar o ARQUIVAMENTO dos autos da AAI nº 0507/07-GAB/CORREGEPOL de 24/09/07, com fundamento no Art. 90, inciso I da Lei Complementar nº 022/94 e alterações posteriores, c/c o Art. 198, inciso II da Lei nº 5.810/94. À Divisão de Disciplina e à Diretoria de Administração, para as providências de alçada.

REGISTRE-SE, PUBLIQUE-SE E CUMPRE-SE
MARCIA CONTENTE BARBOSA

Coordenador(a) do Interior

PORTARIA Nº 0255/2010-GAB/CGPC/DIVERSOS DE 11/3/2010

NÚMERO DE PUBLICAÇÃO: 84425

CONSIDERANDO: a conclusão da AAI nº 0353/07-GAB/CORREGEPOL de 01/08/07, que tem por objeto apurar a responsabilidade funcional dos servidores: DPC GILVANDRO DA CRUZ BARBOSA, IPC MARCO ANTÔNIO CATETE PACHECO e IPC RUBENS NAZARÉ FERREIRA DOS SANTOS JÚNIOR, acerca das denúncias formuladas pelo Sr. LUCIANO CAPACIO MACIEL, conforme Portaria instauradora; CONSIDERANDO: a ocorrência do Instituto da Prescrição, perdendo o Estado o direito de ação quanto à punibilidade; RESOLVE: Determinar o ARQUIVAMENTO dos autos da AAI nº 0353/07-GAB/CORREGEPOL de 01/08/07, com fundamento no Art. 90, inciso I da Lei Complementar nº 022/94 e alterações posteriores, c/c o Art. 198, inciso II da Lei nº 5.810/94. À Divisão de Disciplina e à Diretoria de Administração, para as providências de alçada.

REGISTRE-SE, PUBLIQUE-SE E CUMPRE-SE
MARCIA CONTENTE BARBOSA

Coordenador(a) do Interior

PORTARIA N.º 085 /2010-DGPC/DIVERSOS, 24/03/10 NÚMERO DE PUBLICAÇÃO: 84708

O Delegado Geral da Polícia Civil, no uso de suas atribuições, conferidas pelo artigo 8º da Lei Complementar nº 022/94 (Lei Orgânica da Polícia Civil).....

CONSIDERANDO os termos da Lei Complementar nº 022, de 15/03/1994 e alterações posteriores, que confere ao Delegado Geral, atribuições para dirigir a Polícia Civil e praticar os demais atos necessários à eficaz administração da Instituição Policial; CONSIDERANDO os termos do Ofício nº 0841/2010-PGE, de 03/03/2010, suscrito pelo Procurador Geral do Estado, Ibraim José das Mercês Rocha;

CONSIDERANDO os termos do Decreto nº 2.235, de 16/07/1997, em seu artigo 1º, alínea "d", combinado com o disposto na Instrução Normativa nº 001-SEAD, de 31/03/2003, em seu artigo 1º, §§ 1º e 5º;

R E S O L V E : I - CEDER a servidora ZURISHADAY SILVEIRA DA SILVA NASCIMENTO, Assistente Administrativo, matrícula nº

55586347/2, à Procuradoria Geral do Estado, com ônus para o órgão cessionário, a contar da data de publicação;

II - Determinar às Diretorias de Administração e de Recursos Humanos que adotem as devidas providências ao fiel cumprimento do presente Ato.

REGISTRE-SE, PUBLIQUE-SE E CUMPRE-SE.

RAIMUNDO BENASSULY MAUÉS JUNIOR

Delegado Geral da Polícia Civil

PORTARIA Nº 027/2010-DGPC/PAD/DIVERSOS, 15/03/10.

NÚMERO DE PUBLICAÇÃO: 84311

O Delegado Geral da Polícia Civil, no uso de suas atribuições, conferidas pelo artigo 8º da Lei Complementar nº 022/94 e alterações posteriores.....

CONSIDERANDO os termos do artigo 98 da Lei 022/94, que confere ao Delegado Geral da Polícia Civil competência para julgamento de Processo Administrativo Disciplinar;

CONSIDERANDO os autos de Processo Administrativo Disciplinar nº 113/2005-DGPC/PAD, de 13/07/2005, instaurado com objetivo de apurar denúncias contra o servidor JORGE DOS SANTOS FÉLIX - Investigador de Polícia Civil, acusado, em tese, pela prática de transgressão disciplinar prevista no art. 74, incisos VII, XIII, XXV e XXXIV todos da Lei complementar nº 022/94, e alterações posteriores;

CONSIDERANDO que a Comissão Processante, em seu relatório ao final dos trabalhos, consignou que não restou provada a imputação feita pelo denunciante no decorrer da Apuração Administrativa Interna, e no curso do PAD veio o denunciante a falecer em decorrência troca de tiros com policiais militares, após praticar um assalto, aliado ao fato de que sua companheira não foi encontrada para prestar declarações e as testemunhas oculares não reconheceram o servidor como o autor da transgressão em questão;

CONSIDERANDO a manifestação da Consultoria Jurídica por meio do Exame e Parecer nº 1102/2009-CONJUR, que discordou das conclusões da comissão, sugerindo a nulidade parcial do Processo Administrativo Disciplinar;

R E S O L V E : I - Determinar, com base no que dispõe o artigo 90, inciso I da Lei Complementar 022/94, o ARQUIVAMENTO do Processo Administrativo Disciplinar nº 113/2005-DGPC/ de 13/07/2005, instaurado para apurar acusações de transgressões disciplinares atribuídas ao servidor JORGE DOS SANTOS FÉLIX - Investigador de Polícia Civil, por restar demonstrada a total falta de provas dos fatos;

II - À Corregedoria Geral da Polícia Civil para que adote as devidas providências para o pleno cumprimento do presente Ato.

REGISTRE-SE, PUBLIQUE-SE E CUMPRE-SE

RAIMUNDO BENASSULY MAUÉS JUNIOR

Delegado Geral da Polícia Civil

PORTARIA Nº 028/2010-DGPC/PAD/DIV. ,19/03/10

NÚMERO DE PUBLICAÇÃO: 84314

O Delegado Geral da Polícia Civil, no uso de suas atribuições, conferidas pelo artigo 8º, XVIII, da Lei Complementar nº 022/94, com as alterações posteriores...

CONSIDERANDO: o pedido de Revisão do Processo Administrativo Disciplinar nº 110/2005-DGPC/PAD, interposto pelo ex-servidor PAULO FABRICIO NUNES TAVARES, que ocupava o cargo de Papiloscopista, demitido através do Decreto datado de 03/10/2006, publicado no DOE nº 30.779, de 04/10/2006;

CONSIDERANDO: o parecer nº 076/2010, da Consultoria Geral do Estado, favorável ao pleito;

R E S O L V E : I - Designar os servidores IVONE FERNANDES SHERRING, ROBERTO CARLOS DA SILVA QUEIROZ - Delegados de Polícia Civil e MARINES DE JESUS LOPES SANTOS - Escrivã de Polícia Civil, para sob a presidência da primeira e em comissão, constituírem a comissão de revisão do Processo Administrativo Disciplinar nº 110/2005-DGPC/PAD, a que respondeu o requerente, com fundamento no artigo 229 da Lei 5.810/94;

II - A Comissão Revisora deverá cumprir o prazo de 60 (sessenta) dias, de conformidade com o artigo 234 do mesmo diploma legal;

III - À Corregedoria Geral da Polícia Civil e às Diretorias de Administração e Recursos Humanos, para que tomem as providências ao cumprimento do presente ato.

REGISTRE-SE, PUBLIQUE-SE E CUMPRE-SE.

RAIMUNDO BENASSULY MAUÉS JÚNIOR

Delegado Geral da Polícia Civil

EXTRATO DO TERMO DE AJUSTAMENTO DE CONDUTA Nº

0018/2010

NÚMERO DE PUBLICAÇÃO: 84730

LOCAL E DATA : Belém, 16 de março de 2010.

PARTES : Termo de Compromisso que entre si celebram a Corregedoria Geral de Polícia Civil do Estado do Pará e o servidor de matrícula nº 5411238/1;

OBJETO : Este compromisso objetiva o ajustamento de conduta do servidor, com base nos dispositivos legais da PORTARIA Nº 010/2006-GAB/CORREGEPOL;

DECISÃO : Homologar o Termo de Ajustamento de Conduta e remessa para publicação.

LEOMAR NARZILA MAUÉS PEREIRA

Corregedora Geral de Polícia Civil

EXTRATO DO TERMO DE AJUSTAMENTO DE CONDUTA Nº 0017/2010

NÚMERO DE PUBLICAÇÃO: 84724

LOCAL E DATA : Belém, 15 de março de 2010.

PARTES : Termo de Compromisso que entre si celebram a Corregedoria Geral de Polícia Civil do Estado do Pará e o servidor de matrícula nº 5411211/1;

OBJETO : Este compromisso objetiva o ajustamento de conduta do servidor, com base nos dispositivos legais da PORTARIA Nº 010/2006-GAB/CORREGEPOL;

DECISÃO : Homologar o Termo de Ajustamento de Conduta e remessa para publicação.

LEOMAR NARZILA MAUÉS PEREIRA

Corregedora Geral de Polícia Civil

EXTRATO DO TERMO DE AJUSTAMENTO DE CONDUTA Nº

0016/2010

NÚMERO DE PUBLICAÇÃO: 84716

LOCAL E DATA : Belém, 15 de março de 2010.

PARTES : Termo de Compromisso que entre si celebram a Corregedoria Geral de Polícia Civil do Estado do Pará e o servidor de matrícula nº 5829240/1;

OBJETO : Este compromisso objetiva o ajustamento de conduta do servidor, com base nos dispositivos legais da PORTARIA Nº 010/2006-GAB/CORREGEPOL;

DECISÃO : Homologar o Termo de Ajustamento de Conduta e remessa para publicação.

LEOMAR NARZILA MAUÉS PEREIRA

Corregedora Geral de Polícia Civil

PORTARIA Nº 0266/2010-GAB/CGPC/DIVERSOS DE

15/3/2010

NÚMERO DE PUBLICAÇÃO: 84753

CONSIDERANDO: a conclusão da AAI nº 0564/07-GAB/CORREGEPOL de 18/10/07, que teve por objeto apurar a conduta funcional dos servidores: DPC JOSÉ CASEMIRO BELTRÃO DA SILVA JÚNIOR, EPC JAIME SILVEIRA OLIVEIRA e IPC ISRAEL SANTOS ARAÚJO, lotados à época, em Novo Repartimento, acerca das denúncias formuladas pelos Srºs.: ELIAS CARLOS FERNANDES e FRANCISCO ELIEZER MAGALHÃES PINHEIRO, conforme Portaria instauradora;

CONSIDERANDO: a ausência de comprovação da ocorrência dos fatos denunciados;

RESOLVE: Determinar o ARQUIVAMENTO dos autos da AAI nº 0564/07-GAB/CORREGEPOL de 18/10/07, com fundamento no Art. 90, inciso I da Lei Complementar nº 022/94 e alterações posteriores.

À Divisão de Disciplina e à Diretoria de Administração, para as providências de alçada.

REGISTRE-SE, PUBLIQUE-SE E CUMPRE-SE

MARCIA CONTENTE BARBOSA

Coordenador(a) do Interior

PORTARIA Nº 0264/2010-GAB/CGPC/DIVERSOS
DE 15/3/2010
NÚMERO DE PUBLICAÇÃO: 84747

CONSIDERANDO: a conclusão da AAI nº 0776/06-GAB/CORREGEPOL de 04/12/06, que teve por objeto apurar as circunstâncias em que ocorreu o furto da arma de fogo, tipo revólver, marca Taurus, cal. 38, série nº KC 418380, Pat. nº 09273, cautelada ao servidor EPC LUIZ WAGNER DE JESUS PANTOJA, conforme Portaria instauradora;
CONSIDERANDO: a falta das garantias da ampla defesa e do contraditório e a Prescrição da AAI;
RESOLVE: Determinar o ARQUIVAMENTO dos autos da AAI nº 0776/06-GAB/CORREGEPOL de 04/12/06, com fundamento no Art. 90, inciso I da Lei Complementar nº 022/94 e alterações posteriores, c/c o Art. 198, inciso II da Lei nº 5.810/94, devendo ser providenciada a baixa na cautela da arma de fogo, acima citada.

À Divisão de Disciplina e à Diretoria de Administração, para as providências de alçada.
REGISTRE-SE, PUBLIQUE-SE E CUMPRA-SE
MARCIA CONTENTE BARBOSA
Coordenador(a) do Interior

PORTARIA Nº 0265/2010-GAB/CGPC/DIVERSOS
DE 15/3/2010
NÚMERO DE PUBLICAÇÃO: 84750

CONSIDERANDO: a conclusão da AAI nº 0655/06-GAB/CORREGEPOL de 28/09/06, que tem por objeto apurar as circunstâncias da fuga de presos de Justiça da Depol de Santa Maria do Pará, ocorrida em 12/08/06, conforme Portaria instauradora;
CONSIDERANDO: que não houve indícios da prática de transgressão disciplinar por parte de servidores;
RESOLVE: Determinar o ARQUIVAMENTO dos autos da AAI nº 0655/06-GAB/CORREGEPOL de 28/09/06, com fundamento no Art. 90, inciso I da Lei Complementar nº 022/94 e alterações posteriores.

À Divisão de Disciplina e à Diretoria de Administração, para as providências de alçada.
REGISTRE-SE, PUBLIQUE-SE E CUMPRA-SE
MARCIA CONTENTE BARBOSA
Coordenador(a) do Interior

CONTRATO

NÚMERO DE PUBLICAÇÃO: 84736

Contrato: 4/2010
Objeto: CONTRATAÇÃO DOS SERVIÇOS TÉCNICOS PROFISSIONAIS ESPECIALIZADOS PARA A VIABILIZAÇÃO DO CURSO DE DIREITO PENAL E PROCESSUAL PENAL.
Valor Total: 1.200,00
Data Assinatura: 17/03/2010
Vigência: 13/04/2010 a 15/04/2010
Inexigibilidade: 1/2010
Orçamento:

Programa de Trabalho	Natureza da Despesa	Fonte do Recurso	Origem do Recurso
06128121147270000	339036	0101000000	Estadual

Contratado: ANA CLAUDIA BASTOS DE PINHO
Endereço: Av Cmte Brás de Aguiar, 899
CEP. 66035-415 - Belém/PA
Ordenador: RAIMUNDO BENASSULY MAUES JUNIOR

PORTARIA Nº 0262/2010-GAB/CGPC/DIVERSOS
DE 15/3/2010
NÚMERO DE PUBLICAÇÃO: 84738

CONSIDERANDO: a conclusão da AAI nº 0183/09-GAB/CORREGEPOL de 03/03/09, que tem por objeto apurar a responsabilidade funcional do DPC ANTÔNIO DA COSTA NETO, em virtude do excesso de prazo na remessa à Justiça de Procedimentos Policiais, conforme Portaria instauradora;
CONSIDERANDO: a adoção dos termos da PORTARIA Nº 10/2006-GAB/CGPC;
RESOLVE: Determinar o ARQUIVAMENTO dos autos da AAI nº 0183/09-GAB/CORREGEPOL de 03/03/09, com fundamento no Art. 90, inciso I da Lei Complementar nº 022/94 e alterações posteriores.

À Divisão de Disciplina e à Diretoria de Administração, para as providências de alçada.
REGISTRE-SE, PUBLIQUE-SE E CUMPRA-SE
DOROTHEA CALANDRINI SILVA
Coordenador(a) Metropolitana

PORTARIA Nº 0263/2010-GAB/CGPC/DIVERSOS
DE 15/3/2010
NÚMERO DE PUBLICAÇÃO: 84744

CONSIDERANDO: a conclusão da AAI nº 0050/09-GAB/CORREGEPOL de 19/01/09, que tem por objeto apurar a responsabilidade funcional da DPC LEILA CHRISTIAN LIMA DE MENDONÇA FREIRE, em virtude do Despacho da Divisão de Correições nos autos do IPL nº 5/2008.000224-9, conforme Portaria instauradora;

CONSIDERANDO: a adoção dos termos da PORTARIA Nº 10/2006-GAB/CGPC;
RESOLVE: Determinar o ARQUIVAMENTO dos autos da AAI nº 0050/09-GAB/CORREGEPOL de 19/01/09, com fundamento no Art. 90, inciso I da Lei Complementar nº 022/94 e alterações posteriores.

À Divisão de Disciplina e à Diretoria de Administração, para as providências de alçada.

REGISTRE-SE, PUBLIQUE-SE E CUMPRA-SE
DOROTHEA CALANDRINI SILVA

Coordenador(a) Metropolitana

PORTARIA Nº 0244/2010-GAB/CGPC/DIVERSOS
DE 8/3/2010
NÚMERO DE PUBLICAÇÃO: 84396

CONSIDERANDO: a impossibilidade do DPC ROBERTO NAZARENO CHADA RAMOS, em promover a apuração da AAI nº 0699/08-GAB/CORREGEPOL de 07/11/08;

RESOLVE: Determinar a REDISTRIBUIÇÃO dos autos da AAI nº 0699/08-GAB/CORREGEPOL de 07/11/08, designando a DPC MÁRCIA CONTENTE BARBOSA, Coordenadora do Interior, para prosseguir na apuração, observando o prazo legal.

À Divisão de Disciplina e à Diretoria de Administração, para as providências de alçada.

REGISTRE-SE, PUBLIQUE-SE E CUMPRA-SE
LEOMAR NARZILA MAUES PEREIRA

Corregedora Geral da Polícia Civil - Em

PORTARIA Nº 0245/2010-GAB/CGPC/DIVERSOS DE
8/3/2010
NÚMERO DE PUBLICAÇÃO: 84399

CONSIDERANDO: a impossibilidade do DPC ROBERTO NAZARENO CHADA RAMOS, em promover a apuração da AAI nº 0243/09-GAB/CORREGEPOL de 13/03/09;

RESOLVE: Determinar a REDISTRIBUIÇÃO dos autos da AAI nº 0243/09-GAB/CORREGEPOL de 13/03/09, designando a DPC MÁRCIA CONTENTE BARBOSA, Coordenadora do Interior, para prosseguir na apuração, observando o prazo legal.

À Divisão de Disciplina e à Diretoria de Administração, para as providências de alçada.

REGISTRE-SE, PUBLIQUE-SE E CUMPRA-SE
LEOMAR NARZILA MAUES PEREIRA

Corregedora Geral da Polícia Civil - Em

PORTARIA Nº 0246/2010-GAB/CGPC/DIVERSOS DE
8/3/2010
NÚMERO DE PUBLICAÇÃO: 84400

CONSIDERANDO: a impossibilidade do DPC ROBERTO NAZARENO CHADA RAMOS, em promover a apuração da AAI nº 0004/09-GAB/CORREGEPOL de 07/01/09;

RESOLVE: Determinar a REDISTRIBUIÇÃO dos autos da AAI nº 0004/09-GAB/CORREGEPOL de 07/01/09, designando a DPC MÁRCIA CONTENTE BARBOSA, Coordenadora do Interior, para prosseguir na apuração, observando o prazo legal.

À Divisão de Disciplina e à Diretoria de Administração, para as providências de alçada.

REGISTRE-SE, PUBLIQUE-SE E CUMPRA-SE
LEOMAR NARZILA MAUES PEREIRA

Corregedora Geral da Polícia Civil - Em

PORTARIA Nº 0247/2010-GAB/CGPC/DIVERSOS DE
9/3/2010
NÚMERO DE PUBLICAÇÃO: 84406

CONSIDERANDO: a conclusão da AAI nº 0615//08-GAB/CORREGEPOL de 09/10/08, que tem por objeto apurar o teor do Termo de Declarações da Srª. LÚCIA DE FÁTIMA GUIMARÃES LIMA, onde relata que seu filho, LUCIANO GUIMARÃES LIMA, teria sido agredido fisicamente por diversas pessoas, dentre elas um policial civil chamado SELMO, fato ocorrido em 20/08/08; conforme Portaria instauradora;

CONSIDERANDO: não haver indícios de prática de transgressão disciplinar;

RESOLVE: Determinar o ARQUIVAMENTO dos autos da AAI nº 0615/08-GAB/CORREGEPOL de 09/10/08, com fundamento no Art. 90, inciso I da Lei Complementar nº 022/94 e alterações posteriores.

À Divisão de Disciplina e à Diretoria de Administração, para as providências de alçada.

REGISTRE-SE, PUBLIQUE-SE E CUMPRA-SE
DOROTHEA CALANDRINI SILVA

Coordenador(a) Metropolitana

PORTARIA Nº 0249/2010-GAB/CGPC/DIVERSOS DE
9/3/2010
NÚMERO DE PUBLICAÇÃO: 84410

CONSIDERANDO: a conclusão da AAI nº 0418//09-GAB/CORREGEPOL de 29/04/09, que tem por objeto apurar responsabilidades, com relação ao teor do Memº nº 061/09/DIME, que encaminha Ofício nº 195/09-DP Cametá, onde consta que o teclado HP, cor preta, NP 007976, pertencente àquela Delegacia, foi danificado, fato que ensejou a perda da garantia do equipamento, conforme Portaria instauradora;

CONSIDERANDO: a inexistência de provas suficientes da ocorrência de transgressão disciplinar;

RESOLVE: Determinar o ARQUIVAMENTO dos autos da AAI nº 0418/09-GAB/CORREGEPOL de 29/04/09, com fundamento no Art. 90, inciso I da Lei Complementar nº 022/94 e alterações posteriores.

À Divisão de Disciplina e à Diretoria de Administração, para as providências de alçada.

REGISTRE-SE, PUBLIQUE-SE E CUMPRA-SE
MARCIA CONTENTE BARBOSA

Coordenador(a) do Interior

PORTARIA Nº 0250/2010-GAB/CGPC/DIVERSOS DE
9/3/2010
NÚMERO DE PUBLICAÇÃO: 84412

CONSIDERANDO: a conclusão da AAI nº 0422/09-GAB/CORREGEPOL de 04/05/09, que teve por objeto apurar as circunstâncias em que ocorreu o roubo da arma de fogo, tipo pistola, marca Taurus, cal. .40, modelo PT/24/7, série nº SXI 18858, Pat. nº 15015, acautelada ao servidor IPC MILTON DE SOUZA MOURA, fato ocorrido em 27/04/09, conforme Portaria instauradora;

CONSIDERANDO: que o servidor não deu causa ao fato apurado;

RESOLVE: Determinar o ARQUIVAMENTO dos autos da AAI nº 0422/09-GAB/CORREGEPOL de 04/05/09, com fundamento no Art. 90, inciso I da Lei Complementar nº 022/94 e alterações posteriores, devendo ser providenciada a baixa na cautela da arma de fogo, acima citada.

À Divisão de Disciplina e à Diretoria de Administração, para as providências de alçada.

REGISTRE-SE, PUBLIQUE-SE E CUMPRA-SE
DOROTHEA CALANDRINI SILVA

Coordenador(a) Metropolitana

PORTARIA Nº 0248/2010-GAB/CGPC/DIVERSOS DE
9/3/2010
NÚMERO DE PUBLICAÇÃO: 84408

CONSIDERANDO: a conclusão da AAI nº 0685//07-GAB/CORREGEPOL de 05/12/07, que tem por objeto apurar o teor do Termo de Declarações da Srª. MARIA DE NAZARÉ RIBEIRO LEITE, onde acusa o DPC EDER MAURO e outros policiais civis, pela prática de irregularidades funcionais, fato ocorrido em 23/10/07, conforme Portaria instauradora;

CONSIDERANDO: a ausência de provas testemunhais e materiais capazes de atestar a veracidade das denúncias;

RESOLVE: Determinar o ARQUIVAMENTO dos autos da AAI nº 0685/07-GAB/CORREGEPOL de 05/12/07, com fundamento no Art. 90, inciso I da Lei Complementar nº 022/94 e alterações posteriores.

À Divisão de Disciplina e à Diretoria de Administração, para as providências de alçada.

REGISTRE-SE, PUBLIQUE-SE E CUMPRA-SE
DOROTHEA CALANDRINI SILVA

Coordenador(a) Metropolitana

PORTARIA Nº 0243/2010-GAB/CGPC/DIVERSOS
DE 8/3/2010
NÚMERO DE PUBLICAÇÃO: 84390

CONSIDERANDO: a impossibilidade do DPC ROBERTO NAZARENO CHADA RAMOS, em promover a apuração da AAI nº 0033/09-GAB/CORREGEPOL de 14/01/09;

RESOLVE: Determinar a REDISTRIBUIÇÃO dos autos da AAI nº 0033/09-GAB/CORREGEPOL de 14/01/09, designando a DPC

5202345/Ezequias Pereira Fernandes (CB PM) / 1.0 diárias (Alimentação) / de 23/09/2009 a 23/09/2009
5833167/Marcelo Pereira de Holanda (TEN CEL PM) / 1.0 diárias (Alimentação) / de 23/09/2009 a 23/09/2009
5021014/Marcos Machado Eismann (CEL PM) / 1.0 diárias (Alimentação) / de 23/09/2009 a 23/09/2009
5207487/Maria Lucia da Cruz Dias (CB PM) / 1.0 diárias (Alimentação) / de 23/09/2009 a 23/09/2009
Ordemador: LUIZ DÁRIO DA SILVA TEIXEIRA

DIÁRIA**NÚMERO DE PUBLICAÇÃO: 84944**

Portaria: 146-DF-COL.
Objetivo: A fim de reforçarem o policiamento no referido município
Fundamento Legal: Lei nº 5.119/84
Origem: ALTAMIRA/PA - BRASIL
Destino(s):
Porto de Moz/PA - Brasil<br

Servidor(es):
572005131/Artemos José Maria dos Santos (SD PM) / 3.0 diárias (Alimentação) / de 27/07/2009 a 30/07/2009
571983971/Fábio Moisés da Silva Pereira (SD PM) / 3.0 diárias (Alimentação) / de 27/07/2009 a 30/07/2009
58874291/Jacson Barros Sobrinho (TEN PM) / 3.0 diárias (Alimentação) / de 27/07/2009 a 30/07/2009
541953401/Jobim Miranda de Castro (SD PM) / 3.0 diárias (Alimentação) / de 27/07/2009 a 30/07/2009
56840131/José Reinaldo Rosa da Luz (CB PM) / 3.0 diárias (Alimentação) / de 27/07/2009 a 30/07/2009
57673851/Leosmano Souza dos Santos (CB PM) / 3.0 diárias (Alimentação) / de 27/07/2009 a 30/07/2009
571953401/Manoel Francinaldo dos Santos (SD PM) / 3.0 diárias (Alimentação) / de 27/07/2009 a 30/07/2009
55784341/Sidney Nolan Ferreira da Silva (SGT PM) / 3.0 diárias (Alimentação) / de 27/07/2009 a 30/07/2009
Ordemador: LUIZ DÁRIO DA SILVA TEIXEIRA

DIÁRIA**NÚMERO DE PUBLICAÇÃO: 84967**

Portaria: 188-DF-COL.
Objetivo: A fim de realizarem escolta de presos
Fundamento Legal: Lei nº 5.119/84
Origem: MARABÁ/PA - BRASIL
Destino(s):
Itupiranga, Redenção e Parauapebas/PA - Brasil<br
Servidor(es):
571985521/Gilson Brito da Silva (SD PM) / 1.0 diárias (Alimentação) / de 06/08/2009 a 06/08/2009
571985521/Gilson Brito da Silva (SD PM) / 1.0 diárias (Alimentação) / de 08/08/2009 a 08/08/2009
541934781/Jonas Gomes Pinheiro (SD PM) / 1.0 diárias (Alimentação) / de 13/08/2009 a 13/08/2009
57666801/Raimundo da Silva Nascimento (CB PM) / 1.0 diárias (Alimentação) / de 06/08/2009 a 06/08/2009
54044011/Raimundo Ferreira de Oliveira (CB PM) / 1.0 diárias (Alimentação) / de 08/08/2009 a 08/08/2009
54074701/Raimundo Oliveira Lima (SGT PM) / 1.0 diárias (Alimentação) / de 13/08/2009 a 13/08/2009
Ordemador: LUIZ DÁRIO DA SILVA TEIXEIRA

DIÁRIA**NÚMERO DE PUBLICAÇÃO: 84550**

Portaria: 112-DF
Objetivo: A fim de realizarem escolta de presos
Fundamento Legal: Lei nº 5.119/84
Origem: TUCURUÍ/PA - BRASIL
Destino(s):
Breu Branco/PA - Brasil<br
Servidor(es):
53745371/Amarildo Barros dos Santos (CB PM) / 1.0 diárias (Alimentação) / de 07/05/2009 a 07/05/2009
57199691/Claudionor Sampaio Freitas (CB PM) / 1.0 diárias (Alimentação) / de 19/05/2009 a 19/05/2009
55771871/João Paulo de Sena Pantoja (CB PM) / 1.0 diárias (Alimentação) / de 19/05/2009 a 19/05/2009
572000031/Wesley Brito Soares (CB PM) / 1.0 diárias (Alimentação) / de 07/05/2009 a 07/05/2009
Ordemador: LUIZ DÁRIO DA SILVA TEIXEIRA

DIÁRIA**NÚMERO DE PUBLICAÇÃO: 84977**

Portaria: 262-DF-COL.
Objetivo: A fim de participarem do III Nivelamento de ROTAM/2009

Fundamento Legal: Lei nº 5.119/84
Origem: PARAGOMINAS/PA - BRASIL
Destino(s):
Belém/PA - Brasil<br
Servidor(es):
54193456/Antonio de Padua Carvalho Filho (SD PM) / 17.0 diárias (Pousada) / de 13/10/2009 a 30/10/2009
55586574/Cledson Matos da Paz (SD PM) / 17.0 diárias (Pousada) / de 13/10/2009 a 30/10/2009
54193231/Flavio Cardoso Ferreira (SD PM) / 17.0 diárias (Pousada) / de 13/10/2009 a 30/10/2009
5796199/José Pontes de Andrade Filho (CB PM) / 17.0 diárias (Pousada) / de 13/10/2009 a 30/10/2009
54194259/Nathanael Abdala Martins da Silva (SD PM) / 17.0 diárias (Pousada) / de 13/10/2009 a 30/10/2009
Ordemador: LUIZ DÁRIO DA SILVA TEIXEIRA

DIÁRIA**NÚMERO DE PUBLICAÇÃO: 84559**

Portaria: 093-DF
Objetivo: A fim de proceder diligência apuratória a sindicância
Fundamento Legal: Lei nº 5.119/84
Origem: SANTARÉM/PA - BRASIL
Destino(s):
Juruti/PA - Brasil<br
Servidor(es):
5782180/Tarcisio Moraes da Costa (CAP PM) / 5.0 diárias (Alimentação) / de 22/06/2009 a 27/06/2009
Ordemador: LUIZ DÁRIO DA SILVA TEIXEIRA

DIÁRIA**NÚMERO DE PUBLICAÇÃO: 84610**

Portaria: 230-DF
Objetivo: A fim de participarem de Inauguração das estações retransmissoras da Funtelpa
Fundamento Legal: Lei nº 5.119/84
Origem: MARABÁ/PA - BRASIL
Destino(s):
São João do Araguaia/PA - Brasil<br
Servidor(es):
5020816/Augusto Roberto de C.Simões (TEN CEL PM) / 1.0 diárias (Alimentação) / de 08/11/2009 a 08/11/2009
3391124/Celso Jorge Lage de Abreu (CB PM) / 1.0 diárias (Alimentação) / de 08/11/2009 a 08/11/2009
5207487/Maria Lúcia da Cruz Dias (CB PM) / 1.0 diárias (Alimentação) / de 08/11/2009 a 08/11/2009
5560462/Paulo Duarte Campos (CB PM) / 1.0 diárias (Alimentação) / de 08/11/2009 a 08/11/2009
Ordemador: LUIZ DÁRIO DA SILVA TEIXEIRA

DIÁRIA**NÚMERO DE PUBLICAÇÃO: 84571**

Portaria: 307-DF
Objetivo: A fim de atender chamado da Justiça
Fundamento Legal: Lei nº 5.119/84
Origem: SALINÓPOLIS/PA - BRASIL
Destino(s):
Belém/PA - Brasil<br
Servidor(es):
51226991/José Ronaldo Correa Batista (CB PM) / 1.0 diárias (Alimentação) / de 04/12/2009 a 04/12/2009
Ordemador: LUIZ DÁRIO DA SILVA TEIXEIRA

DIÁRIA**NÚMERO DE PUBLICAÇÃO: 84989**

Portaria: 135-DF-COL.
Objetivo: A fim de reforçarem o policiamento naquele município
Fundamento Legal: Lei nº 5.119/84
Origem: BELÉM/PA - BRASIL
Destino(s): São Miguel do Guamá/PA - Brasil<br
Servidor(es):
54193202/Élvio Oliveira Silva (CB PM) / 3.0 diárias (Alimentação) / de 02/10/2009 a 05/10/2009
57819811/Helielton Pereira da Costa (CB PM) / 3.0 diárias (Alimentação) / de 02/10/2009 a 05/10/2009
57017081/Henrique Mariano Gomes do Amaral (SGT PM) / 3.0 diárias (Alimentação) / de 02/10/2009 a 05/10/2009
55978621/Humberto Nobre da Trindade Junior (CB PM) / 3.0 diárias (Alimentação) / de 02/10/2009 a 05/10/2009
Ordemador: LUIZ DÁRIO DA SILVA TEIXEIRA

DIÁRIA**NÚMERO DE PUBLICAÇÃO: 84595**

Portaria: 151-DF
Objetivo: A fim de buscar material naquela Unidade

Fundamento Legal: Lei nº 5.119/84
Origem: MARABÁ/PA - BRASIL
Destino(s):
Parauapebas/PA - Brasil<br
Servidor(es):
3391124/Celso Jorge Lage de Abreu (CB PM) / 1.0 diárias (Pousada) / de 21/05/2009 a 22/05/2009
Ordemador: LUIZ DÁRIO DA SILVA TEIXEIRA

DIÁRIA**NÚMERO DE PUBLICAÇÃO: 84587**

Portaria: 038-DF
Objetivo: A fim de representarem o CPR II e participarem da II Jornada de Psicologia da Polícia Militar do Pará
Fundamento Legal: Lei nº 5.119/84
Origem: MARABÁ/PA - BRASIL
Destino(s):
Belém/PA - Brasil<br
Servidor(es):
5296552/Abelardo Rufino Barges Junior (MAJ PM) / 6.0 diárias (Alimentação) / de 10/08/2009 a 15/08/2009
5021081/Washington Luiz de Azevedo (TEN CEL PM) / 6.0 diárias (Alimentação) / de 10/08/2009 a 15/08/2009
Ordemador: LUIZ DÁRIO DA SILVA TEIXEIRA

SUPERINTENDÊNCIA DO SISTEMA PENITENCIÁRIO DO ESTADO DO PARÁ

DIÁRIA**NÚMERO DE PUBLICAÇÃO: 84620**

Portaria: 340
Objetivo: fazer Visita de Inspeção Penitenciária nas Unidades Penais de Marabá, Tucuruí, Mocajuba, Cameté e Abaetetuba
Fundamento Legal: Art. 145, da Lei nº 5.810, de 24/01/1994
Origem: BELÉM/PA - BRASIL
Destino(s):
MARABÁ / TUCURUÍ / MOCAJUBA / ETC/PA - Brasil<br
Servidor(es):
57221065/ANA LÍDIA LIMA ALVES CARDOSO (AGENTE PRISIONAL) / 4.5 diárias (Completa) / de 05/04/2010 a 09/04/2010
54193736/EDINELSON NAZARENO RAIOL CORDOVID (MOTORISTA) / 4.5 diárias (Completa) / de 05/04/2010 a 09/04/2010
5417155/NAZARÉ DO SOCORRO GILLET DAS NEVES (DIRETORA ADJUNTA) / 4.5 diárias (Completa) / de 05/04/2010 a 09/04/2010
Ordemador: JOSE GUILHERME MARQUES TAVARES

DIÁRIA**NÚMERO DE PUBLICAÇÃO: 84654**

Portaria: 341
Objetivo: realizar atendimento aos internos no Centro de Recuperação de Abaetetuba
Fundamento Legal: Art. 145, da Lei nº 5.810, de 24/01/1994
Origem: BELÉM/PA - BRASIL
Destino(s):
ABAETETUBA/PA - Brasil<br
Servidor(es):
54181342/MARCANDRA NOGUEIRA DE ALMEIDA (ENFERMEIRA) / 3.5 diárias (Completa) / de 23/03/2010 a 26/03/2010
54181893/THAIS MARIA AMARAL H. SANTALICES (PSICÓLOGA) / 3.5 diárias (Completa) / de 23/03/2010 a 26/03/2010
Ordemador: JOSE GUILHERME MARQUES TAVARES

DIÁRIA**NÚMERO DE PUBLICAÇÃO: 84714**

Portaria: 344
Objetivo: fazer manutenção corretiva e preventiva nos computadores do Centro de Recuperação de Salinópolis
Fundamento Legal: Art. 145, da Lei nº 5.810, de 24/01/1994
Origem: BELÉM/PA - BRASIL
Destino(s):
SALINÓPOLIS/PA - Brasil<br
Servidor(es):
57192412/FÁBIO ALEXANDRE LOBO GUIMARÃES (AUX. DE INFORMÁTICA) / 1.0 diárias (Completa) / de 24/03/2010 a 25/03/2010
Ordemador: JOSE GUILHERME MARQUES TAVARES

DIÁRIA**NÚMERO DE PUBLICAÇÃO: 84702**

Portaria: 343

Objetivo: escoltar preso de justiça a fim de ser submetido à Sessão de Julgamento do Tribunal do Júri na Comarca de Breves/PA

Fundamento Legal: Art. 145, da Lei nº 5.810, de 24/01/1994

Origem: MARITUBA/PA - BRASIL

Destino(s):

BREVES/PA - Brasil<br

Servidor(es):

5797764/OCIDEMAR SILVA CARVALHO (AGENTE PRISIONAL) / 2.5 diárias (Completa) / de 22/03/2010 a 24/03/2010

5725615/PAULO DE TARSO PINTO GODINHO (AGENTE PRISIONAL) / 2.5 diárias (Completa) / de 22/03/2010 a 24/03/2010<br

Ordenador: JOSE GUILHERME MARQUES TAVARES

DIÁRIA**NÚMERO DE PUBLICAÇÃO: 84674**

Portaria: 342

Objetivo: confeccionar o segundo Boletim de Medição da Cadeia Pública de Breves

Fundamento Legal: Art. 145, da Lei nº 5.810, de 24/01/1994

Origem: BELÉM/PA - BRASIL

Destino(s):

BREVES/PA - Brasil<br

Servidor(es):

57191178/ERIKA TAVARES DE MELO RODRIGUES (VICE-DIRETORA) / 1.5 diárias (Completa) / de 25/02/2010 a 26/02/2010<br

Ordenador: JOSE GUILHERME MARQUES TAVARES

DIÁRIA**NÚMERO DE PUBLICAÇÃO: 84740**

Portaria: 345

Objetivo: fazer avaliação na rede elétrica interna do Centro de Recuperação Agrícola Mariano Antunes, em Marabá/PA

Fundamento Legal: Art. 145, da Lei nº 5.810, de 24/01/1994

Origem: BELÉM/PA - BRASIL

Destino(s):

MARABÁ/PA - Brasil<br

Servidor(es):

57191241/JETHRO VIDIGAL FERRY (ASSESSOR) / 1.0 diárias (Completa) / de 16/03/2010 a 17/03/2010<br

Ordenador: JOSE GUILHERME MARQUES TAVARES

DIÁRIA**NÚMERO DE PUBLICAÇÃO: 84755**

Portaria: 346

Objetivo: escoltar presos justiça a fim de serem submetidos ao Tribunal do Júri, na Comarca de Porto de Móz/PA

Fundamento Legal: Art. 145, da Lei nº 5.810, de 24/01/1994

Origem: ALTAMIRA/PA - BRASIL

Destino(s):

PORTO DE MÓZ/PA - Brasil<br

Servidor(es):

5825407/LINDINALDO DE MELO BANDEIRA (AGENTE PRISIONAL) / 2.5 diárias (Completa) / de 16/03/2010 a 18/03/2010

54182143/MARCELO TEIXEIRA DIAS (AGENTE PRISIONAL) / 2.5 diárias (Completa) / de 16/03/2010 a 18/03/2010<br

Ordenador: JOSE GUILHERME MARQUES TAVARES

DEPARTAMENTO DE TRÂNSITO DO ESTADO DO PARÁ**CONVOCAÇÃO DE CONCURSADO****NÚMERO DE PUBLICAÇÃO: 84939****PORTARIA Nº 394/2010-DG/CDRH, DE 17.03.2010**

O Diretor Geral do Departamento de Trânsito do Estado do Pará – DETRAN/PA, usando de suas atribuições que lhe são conferidas por lei, e,

CONSIDERANDO a ordem de classificação dos candidatos aprovados no Concurso Público C-123 deste Departamento de Trânsito do Estado do Pará, cujo resultado foi homologado no dia 21 de maio de 2008 e publicado no D.O.E. Nº 31.174 de 23 de maio de 2008,

CONSIDERANDO também a Lei nº 7.283, de 1º de julho de 2009,

publicada no Diário Oficial do Estado nº 31.453, de 03 de julho de 2009,

CONSIDERANDO ainda, a manifestação da Secretaria de Estado de Administração em despacho no Processo nº 10293/2010, R E S O L V E:

Art. 1º - NOMEAR, de acordo com o art. 34, § 1º, da Constituição Estadual, combinado com o art. 6º, inciso I, da Lei nº 5.810, de 24.01.1994, os relacionados nesta Portaria para exercerem, em virtude de aprovação no Concurso Público C-123, o Cargo de AGENTE DE TRÂNSITO.

Art. 2º - A lotação dos nomeados ocorrerá de acordo com o número de vagas definidos para a Sede deste Departamento e para as Regionais de Castanhal e Itaituba, respeitada a ordem de classificação no Concurso C-123, conforme a seguir discriminadas:

I - LOTAÇÃO NA REGIONAL BELÉM.

Nº	NOME	CLASSF.
1.	DÉBORA SILVA DA COSTA	133º
2.	ALMIR DOS SANTOS DA SILVA	134º
3.	ROBERTA ROSSY DA SILVA FRANCO	135º
4.	EDILSON BIÁ VIANA	136º
5.	WANDERLEY PONTES FERREIRA	137º
6.	INALDO CARLOS COSTA ARAÚJO	138º
7.	LUIZA SILVANA MEIRELES LINHARES	139º
8.	PEDRO HUGO DE LIMA FILHO	140º
9.	ROSEMAR FLAVIO MARQUES FRANCO JUNIOR	141º
10.	BRITIS HELENA VALENTE DO CARMO	142º
11.	ROGÉRIO BARBOSA FERREIRA	143º
12.	KÁTIA REGINA OLIVEIRA CRUZ	144º
13.	SANDRO DA SILVA SOARES	145º
14.	ROSANA ABREU FERNANDES	146º
15.	KARINA SANTANA ALEIXO	147º
16.	CLAUDIA DA SILVA NASCIMENTO	148º
17.	MARIO ANTONIO MONTEIRO DE MELO	149º
18.	JORGE EDUARDO PRAZER DA CONCEIÇÃO	150º
19.	HÉRCULES FARIAS DA ROCHA	151º
20.	MARIVALDO LIMA DE ARAUJO	152º
21.	JÉZIO NUNES DE SOUSA	153º
22.	LILIANE FERREIRA PONTES	154º
23.	SHIRLEY ALESSANDRA SOARES CASTANHEIRA	155º
24.	SANDRO ARAÚJO DA COSTA	156º
25.	FÁBIO LUÍS FERREIRA DE ALMADA	157º
26.	ANTONIA PEREIRA DE OLIVEIRA	158º
27.	EMANOEL ALVES DE MENDONÇA	159º
28.	ALCIR FERREIRA QUADROS	160º
29.	RÚBIA CRISTIANE BORGES CASTRO	161º
30.	MARCELO DO CARMO SILVA RAMOS	162º
31.	CLAUDIO JOSÉ FONSECA MONTEIRO	163º
32.	SAVIO MARCELO OLIVEIRA HENRIQUES	164º
33.	WALMERO JESUS COSTA	165º
34.	DAVID JAMES OVERAL	166º
35.	MARCELO GOUVEIA DA SILVA DIAS	167º
36.	ELAINE DE PAULA SOUZA DA COSTA	168º
37.	HELICIO BRUNO NERIS DE SOUZA	169º
38.	FABIO PEREIRA MODESTO	170º
39.	JADSON FERREIRA DO NASCIMENTO	171º
40.	ADEMILTON VAZ DE QUADROS	172º
41.	RAFAEL GUIDÃO RAMOS	173º
42.	BÁRBARA DE CÁSSIA FERREIRA MOREIRA	174º
43.	JOSE DA CRUZ DO CARMO	175º
44.	VANDER PRADO MACHADO	176º
45.	WENDELL DOURADO RODRIGUES	177º
46.	JOFRE COSTA E CUNHA	178º
47.	RAFAEL PAIVA DE BARROS	179º
48.	ROBERTO XAVIER DE SOUZA FERREIRA	180º
49.	MARCILENE DO SOCORRO DA SILVA MACIEL	181º
50.	LUCIVAL HENRIQUE SODRE CAMPOS	182º
51.	SILVIA NAZARÉ DIAS CHAGAS	183º
52.	CLÁUDIA DEOLINDA ALVAREZ FÉLIX	184º
53.	DJACI ALVES DA SILVA	185º

54.	MOISÉS DE ALBUQUERQUE PEREIRA	186º
55.	VALDEMIRO GOMES DA SILVA	187º
56.	NIVIA GUEDES GORAYEB	188º
57.	LÍCIA MARIA DOS SANTOS FREIRE	189º
58.	GILVAN RABELO NORMANDES	190º
59.	FRANCISCO MAURO SANTA ROSA NOVAES	191º
60.	JOSIMAR MARQUES VIANA	192º
61.	JOÃO CARLOS PENNA DE ARAUJO	193º
62.	KATY KEIZER DE LIMA LIMA	194º
63.	CRISTIANO RUY DE JESUS	195º
64.	EDUARDO DE NAZARE RIBEIRO FALCONI	196º
65.	ALEX REIS TAVARES	197º
66.	CARLOS HENRIQUE LUCAS DE LIMA	198º
67.	FABIO RODRIGO BRAGA SANTIAGO	199º
68.	RENATO NUNES PEIXOTO	200º
69.	MAURO CLOVIS GOMES DA SILVA	201º
70.	BENEDITO NASCIMENTO SIDONIO	202º
71.	WALISON PEDRO PEREIRA DE SOUZA	203º
72.	ANDERSON BAHIA DA SILVA	204º
73.	JAMMERSON FERREIRA LOPES	205º
74.	ELLEN CORRÊA FORTUNATO	206º
75.	DAVID CLAYTON PANTOJA DA PAZ	207º
76.	GISELLE PANTOJA FERREIRA	208º
77.	EUDO MAMEDE DA COSTA JUNIOR	209º
78.	BÊNINYSO DA COSTA GEBER	210º
79.	WALDIR DIRCELO PANTOJA COELHO	211º
80.	JORGE ALBERTO LUZ BAHIA FILHO	212º
81.	WILLIANS ALVES CAVALCANTE	213º
82.	EVANDRO FERREIRA MARQUES	214º
83.	PAULO SERGIO ANTUNES DOS SANTOS	215º
84.	SIRLEY DA SILVA JULIO	216º
85.	ELY MORAES ANSELMO	217º
86.	GUSTAVO ALEX SANTOS DE OLIVEIRA	218º
87.	PETER MENDES PEREIRA	219º

II – LOTAÇÃO NA REGIONAL DE CASTANHAL

Nº	NOME	CLASSIF
1.	HANRY JOSE CARVALHO MOURA	17º
2.	RODOLFO SEVERINO R DOS SANTOS	18º
3.	EDIMILSON DA CONCEIÇÃO SILVA	19º
4.	LEYMIR DA SILVA REIS	20º

III – LOTAÇÃO NA REGIONAL DE ITAITUBA

Nº	NOME	CLASSIF
1.	EDILEUSA DA SILVA DIAS	11º
2.	KATIA LIMA DA SILVA	12º
3.	JOSE NETO SANTOS ALVES	13º
4.	ANTONIO CARLOS ALMEIDA SANTOS	14º
5.	ORLANE FERREIRA PIMENTEL	15º
6.	OCLÊNIO FERNANDES DE LIMA	16º
7.	JOSE CARLOS DE SOUZA NASCIMENTO	17º
8.	KLEYTON GEMAQUE MIRANDA DA SILVA	18º
9.	VONILDO SOARES DOS SANTOS	19º

Os efeitos desta Portaria entrarão em vigor a partir da data de publicação.

ALBERTO CAMPOS RIBEIRO

Diretor Geral

EXTRATO DE PORTARIA**NÚMERO DE PUBLICAÇÃO: 84943****PORTARIA Nº 472/2010-DG/CDRH, DE 23.03.2010**

O Diretor Geral do Departamento de Trânsito do Estado do Pará – DETRAN/PA, usando das atribuições que lhe são conferidas por lei, e,

CONSIDERANDO o estabelecido no art. 152, da Lei 9.503/2007, que instituiu o Código de Trânsito Brasileiro, o disposto nos arts. 12 e 27, da Resolução 168/2004-CONTRAN e o art. 1º, da Resolução 169/2009-CONTRAN;

CONSIDERANDO ainda, os termos da Portaria 411/2010-DG/CDRH, publicada no DOE nº 31.628, de 19.03.2010, homologando o resultado final dos aprovados no Curso de Formação de Examinador de Trânsito realizado neste Órgão,

RESOLUÇÃO:

Art. 1º - REMOVER, a pedido, os servidores abaixo relacionados, ocupantes do Cargo de Motorista, lotados na Gerência de Transportes deste Departamento para a Regional de Trânsito de Castanhal.

JOÃO FRANCISCO NUNES DA FONSECA - Matrícula: 57189945/1

MARCELO MONTEIRO DE CASTILHO - Matrícula: 57195480/1

PAULO ROBERTO COSTA DA PAIXÃO - Matrícula: 57175786/1

REGINALDO JOFRE GUIMARÃES NUNES - Matrícula: 3221695/1

Art. 2º- DESIGNAR os referidos servidores, para desenvolverem as atividades de Examinador de Trânsito, por um (1) ano, no período de 01.04.2010 a 01.04.2011, na Regional de Trânsito de Castanhal.

Os efeitos desta Portaria entrarão em vigor a partir de 01.04.2010.

ALBERTO CAMPOS RIBEIRO

Diretor Geral.



DIÁRIA
NÚMERO DE PUBLICAÇÃO: 84938

Portaria: 314

Objetivo: VIAGEM ATUCURUI/PA BUSCANDO SANEAR AS RECOMENDACOES FORMULADAS PELO MS EM RELACAO AO CONVENIO Nº2968/06.

Fundamento Legal: DECRETO Nº 2.819 DE 06 DE SETEMBRO DE 1994.

Origem: BELEM/PA - BRASIL

Destino(s):

TUCURUI/PA - Brasil<br

Servidor(es):

572164991/ALEXANDRE JOSE BARATA PINHEIRO (ENGENHEIRO) / 3.5 diárias (Completa) / de 09/02/2010 a 12/02/2010<br

Ordenador: Cláudio do Nascimento Vale

DIÁRIA
NÚMERO DE PUBLICAÇÃO: 84941

Portaria: 315

Objetivo: MINISTRAR AULAS NO CURSO DE AGENTE DE PLANEJAMENTO EM SAUDE NO MODULO III DA DISCIPLINA DE ELABORACAO DOS INSTRUMENTOS NO MUNICIPIO DE BARCARENA. (FONTE:0349002040)

Fundamento Legal: DECRETO Nº 2.819 DE 06 DE SETEMBRO DE 1994.

Origem: BELEM/PA - BRASIL

Destino(s):

BARCARENA/PA - Brasil<br

Servidor(es):

00000000000/DOLGA DA LUZ FARIAS (ASSISTENTE SOCIAL) / 3.5 diárias (Completa) / de 23/02/2010 a 26/02/2010<br

Ordenador: Cláudio do Nascimento Vale

DIÁRIA
NÚMERO DE PUBLICAÇÃO: 84529

Portaria: 253

Objetivo: DAR CONTINUIDADE A AÇÃO REFERENTE DE ADICAO DE FORMOL EM PESCADOS,COMERCIALIZADOS EM FEIRAS E MERCADOS DO ESTADO,ENCAMINHADA PELA ADVOCACIA GERAL DA UNIAO. (FONTE:0149001512)

Fundamento Legal: DECRETO Nº 2.819 DE 06 DE SETEMBRO DE 1994.

Origem: BELEM/PA - BRASIL

Destino(s):

CAPANEMA/PA - Brasil<br

Servidor(es):

00000000000/AMILCAR ALFREDO CORTES BRIZUELA (MEDICO VETERINARIO) / 3.5 diárias (Completa) / de 22/02/2010 a 25/02/2010<br

Ordenador: Cláudio do Nascimento Vale

DIÁRIA
NÚMERO DE PUBLICAÇÃO: 84930

Portaria: 310

Objetivo: PARTICIPAR DA II REUNIAO EXTRAORDINARIA DO CES/PA,CONFORME DOCUMENTO EM ANEXO...

Fundamento Legal: DECRETO Nº 2.819 DE 06 DE SETEMBRO DE 1994.

Origem: BELEM/PA - BRASIL

Destino(s):

IGARAPÉ-MIRI/PA - Brasil<br

Servidor(es):

00000000000/ROBERTO DOS SANTOS PANTOJA (CONSELHEIRO ESTADUAL DE SAUDE) / 0.5 diárias (Completa) / de 22/02/2010 a 22/02/2010<br

Ordenador: Cláudio do Nascimento Vale

DIÁRIA
NÚMERO DE PUBLICAÇÃO: 84517

Portaria: 251

Objetivo: REALIZAR DESLOCAMENTO DO TECNICO DO GT-MALARIA/DCE/CVS/SESPA QUE REALIZARA SUPERVISAO E PLANEJAMENTO DAS ACOES DE CONTROLE DA MALARIA NO MUNICIPIO DE ANAPU E PACAJA.(FONTE:0349001804)

Fundamento Legal: DECRETO Nº 2.819 DE 06 DE SETEMBRO DE 1994.

Origem: BELEM/PA - BRASIL

Destino(s):

ANAPU/PA - Brasil<br

Servidor(es):

572064371/ANDERSON WAGNER DA CRUZ NASCIMENTO (MOTORISTA) / 5.5 diárias (Completa) / de 22/02/2010 a 27/02/2010<br

Ordenador: Cláudio do Nascimento Vale

DIÁRIA
NÚMERO DE PUBLICAÇÃO: 84524

Portaria: 252

Objetivo: SUPERVISIONAR E APLICAR AVALIACAO DO MODULO III DO CURSO DE AGENTE DE PLANEJAMENTO EM SAUDE NO MUNICIPIO DE ITAITUBA.

Fundamento Legal: DECRETO Nº 2.819 DE 06 DE SETEMBRO DE 1994.

Origem: BELEM/PA - BRASIL

Destino(s):

ITAITUBA/PA - Brasil<br

Servidor(es):

571885703/ROSÁRIO MACIEL PORTELLA (COORDENADORA) / 2.5 diárias (Completa) / de 25/02/2010 a 27/02/2010<br

Ordenador: Cláudio do Nascimento Vale

DIÁRIA
NÚMERO DE PUBLICAÇÃO: 84934

Portaria: 312

Objetivo: REALIZAR SUPERVISAO TECNICA NAS OBRAS DE CONSTRUCAO DE UM POSTO DE SAUDE NA COMUNIDADE DE TENTUGAL-CONVENIO Nº095/2008 E NA COMUNIDADE PAU DO REMO- CONVENIO Nº096/2008.

Fundamento Legal: DECRETO Nº 2.819 DE 06 DE SETEMBRO DE 1994.

Origem: BELEM/PA - BRASIL

Destino(s):

SANTA LUZIA DO PARA/PA - Brasil<br

Servidor(es):

12298013/RAIMUNDO ASSIS VARELA JUNIOR (AUXILIAR DE ENGENHARIA) / 1.5 diárias (Completa) / de 22/02/2010 a 23/02/2010<br

Ordenador: Cláudio do Nascimento Vale

DIÁRIA
NÚMERO DE PUBLICAÇÃO: 84920

Portaria: 308

Objetivo: REALIZAR ATIVIDADES DE CONTROLE DA MALÁRIA E BORRIFAÇÃO INTRA E EXTRA DOMICILIAR NAS LOCALIDADES COM ALTO ÍNDICE DE MALÁRIA NO MUNICIPIO DE IPIXUNA DO PARÁ. FONTE:0149001435.

Fundamento Legal: DECRETO Nº 2.819 DE 06 DE SETEMBRO DE 1994.

Origem: BELEM/PA - BRASIL

Destino(s):

IPIXUNA/PA - Brasil<br

Servidor(es):

572085941/FABIO TAVARES BOULHOSA (AGENTE DE ENDEMIAS) / 25.5 diárias (Completa) / de 22/02/2010 a 19/03/2010<br

Ordenador: Cláudio do Nascimento Vale

DIÁRIA
NÚMERO DE PUBLICAÇÃO: 84925

Portaria: 309

Objetivo: PARTICIPAR DA II REUNIAO EXTRAORDINARIA DO CES/PA,CONFORME DOCUMENTO EM ANEXO.

Fundamento Legal: DECRETO Nº 2.819 DE 06 DE SETEMBRO DE 1994.

Origem: BELEM/PA - BRASIL

Destino(s):

BRAGANÇA/PA - Brasil<br

Servidor(es):

00000000000/IZAURA DO CARMO WANDENKOKEN ARAUJO (CONSELHEIRA ESTADUAL DE SAUDE) / 0.5 diárias (Completa) / de 22/02/2010 a 22/02/2010<br

Ordenador: Cláudio do Nascimento Vale

DIÁRIA
NÚMERO DE PUBLICAÇÃO: 84512

Portaria: 250

Objetivo: REALIZAR SUPERVISAO,ACOMPANHAMENTO E LEVANTAMENTO DO ÍNDICE DOS CASOS DE MALARIA NOS MUNICIPIOS DE ANAPU E PACAJA PARA POSTERIOR PLANEJAMENTO E ESTRATEGIAS A SEREM IMPLEMENTADAS NOS REFERIDOS MUNICIPIOS PARA O CONTROLE DA MALARIA. (FONTE:0349001804)

Fundamento Legal: DECRETO Nº 2.819 DE 06 DE SETEMBRO DE 1994.

Origem: BELEM/PA - BRASIL

Destino(s):

ANAPU/PA - Brasil<br

Servidor(es):

0502776/CLAUDIO CARDOSO GONCALVES (AGENTE DE SAUDE) / 5.5 diárias (Completa) / de 22/02/2010 a 27/02/2010<br

Ordenador: Cláudio do Nascimento Vale

DIÁRIA
NÚMERO DE PUBLICAÇÃO: 84506

Portaria: 237

Objetivo: REALIZAR O CABEAMENTO LOGICO NA RECEPCAO DO HOSPITAL DE SALINOPOLIS,PARA RESTABELEECER A CONEXAO DO SISTEMA OSPUB.

Fundamento Legal: DECRETO Nº 2.819 DE 06 DE SETEMBRO DE 1994.

Origem: BELEM/PA - BRASIL

Destino(s):

SALINOPOLIS/PA - Brasil<br

Ordenador: Cláudio do Nascimento Vale

DIÁRIA
NÚMERO DE PUBLICAÇÃO: 84498

Portaria: 237

Objetivo: REALIZAR O CABEAMENTO LOGICO NA RECEPCAO DO HOSPITAL DE SALINOPOLIS,PARA RESTABELEECER A CONEXAO DO SISTEMA OSPUB.

Fundamento Legal: DECRETO Nº 2.819 DE 06 DE SETEMBRO DE 1994.

Origem: BELEM/PA - BRASIL

Destino(s):

SALINOPOLIS/PA - Brasil<br

Servidor(es):

57218281/ALDECIR ANTONIO MAIA DE ARAUJO (AGENTE ADMINISTRATIVO) / 0.5 diárias (Completa) / de 29/01/2010 a 29/01/2010<br

Ordenador: Cláudio do Nascimento Vale

DIÁRIA
NÚMERO DE PUBLICAÇÃO: 84915

Portaria: 308

Objetivo: REALIZAR ATIVIDADES DE CONTROLE DA MALÁRIA E BORRIFAÇÃO INTRA E EXTRA DOMICILIAR NAS LOCALIDADES COM ALTO ÍNDICE DE MALÁRIA NO MUNICIPIO DE IPIXUNA DO PARÁ. FONTE:0149001435.

Fundamento Legal: DECRETO Nº 2.819 DE 06 DE SETEMBRO DE 1994.

Origem: BELEM/PA - BRASIL

Destino(s):

IPIXUNA/PA - Brasil<br

Servidor(es):

00000000000/EDER DO AMARAL MONTEIRO (AGENTE DE ENDEMIAS) / 25.5 diárias (Completa) / de 22/02/2010 a 19/03/2010<br

Ordenador: Cláudio do Nascimento Vale

DIÁRIA
NÚMERO DE PUBLICAÇÃO: 84562

Portaria: 266

Objetivo: PROCEDER A ANÁLISE DAS DESPESAS EFETUADAS NO PERÍODO DE AGOSTO A DEZEMBRO DE 2009 E ORIENTAR SOBRE A OPERACAO DAS CONFORMIDADES DIARIAS NO SISTEMA SIAFEM E DEMAIS PROCEDIMENTOS INERENTES AO CONTROLE INTERNO, NO HOSPITAL REGIONAL DE TUCURUI/PA.

Fundamento Legal: DECRETO Nº 2.819 DE 06 DE SETEMBRO DE 1994.

Origem: BELEM/PA - BRASIL

Destino(s):

TUCURUI/PA - Brasil<br

Servidor(es):

000000000000/JOÃO DOS SANTOS MOTA (ECONOMISTA) / 4.5 diárias (Completa) / de 08/03/2010 a 12/03/2010<br

Ordenador: Cláudio do Nascimento Vale

DIÁRIA**NÚMERO DE PUBLICAÇÃO: 84555**

Portaria: 259

Objetivo: REALIZAR VISITA TECNICA AO 11º CRS,ATENDENDO AGENDA PRIORITARIA DO GOVERNO.

Fundamento Legal: DECRETO Nº 2.819 DE 06 DE SETEMBRO DE 1994.

Origem: BELEM/PA - BRASIL

Destino(s):

MARABA/PA - Brasil<br

Servidor(es):

55194462/FERNANDA ROSEANE DUARTE DOS SANTOS (ENFERMEIRA) / 0.5 diárias (Completa) / de 10/02/2010 a 10/02/2010<br

Ordenador: Cláudio do Nascimento Vale

DIÁRIA**NÚMERO DE PUBLICAÇÃO: 84979**

Portaria: 332

Objetivo: TRANSPORTAR TECNICOS QUE IRAO PARTICIPAR DO PROCESSO DE PACTUACAO DO SISPACTO E PAVS NO 5º CRS. (FONTE:0149001435)

Fundamento Legal: DECRETO Nº2.819 DE 06 DE SETEMBRO DE 1994.

Origem: BELEM/PA - BRASIL

Destino(s):

SÃO MIGUEL DO GUAMÁ/PA - Brasil<br

Servidor(es):

80277141/RAIMUNDO VELOZA SALES (MOTORISTA) / 2.5 diárias (Completa) / de 02/03/2010 a 04/03/2010<br

Ordenador: Cláudio do Nascimento Vale

DIÁRIA**NÚMERO DE PUBLICAÇÃO: 84974**

Portaria: 331

Objetivo: TRANSPORTAR TECNICOS QUE IRAO PARTICIPAR DO PROCESSO DE PACTUACAO DO SISPACTO E PAVS NO 4º CRS. (FONTE:0149001435)

Fundamento Legal: DECRETO Nº 2.819 DE 06 DE SETEMBRO DE 1994.

Origem: BELEM/PA - BRASIL

Destino(s):

CAPANEMA/PA - Brasil<br

Servidor(es):

5596823/AFONSO NAZARENO ARAUJO DA CRUZ (MOTORISTA) / 2.5 diárias (Completa) / de 02/03/2010 a 04/03/2010<br

Ordenador: Cláudio do Nascimento Vale

DIÁRIA**NÚMERO DE PUBLICAÇÃO: 84969**

Portaria: 328

Objetivo: REALIZAR CAPACITACAO PARA DIAGNOSTICO DA INFECACAO PELO HIV,ATRAVES DE TESTE RAPIDO. (FONTE:01491654)

Fundamento Legal: DECRETO Nº 2.819 DE 06 DE SETEMBRO DE 1994.

Origem: BELEM/PA - BRASIL

Destino(s):

ORIXIMINA/PA - Brasil<br

Servidor(es):

54194548/RICARDO ALEXANDRE MONTEIRO DE BRITO (FARMACEUTICO) / 4.5 diárias (Completa) / de 09/03/2010 a 13/03/2010<br

Ordenador: Cláudio do Nascimento Vale

DIÁRIA**NÚMERO DE PUBLICAÇÃO: 84546**

Portaria: 258

Objetivo: ULTIMAR PROVIDENCIAS VISANDO A INAUGURACAO DA U PA TIPI II DE ALTAMIRA.

Fundamento Legal: DECRETO Nº 2.819 DE 06 DE SETEMBRO DE 1994.

Origem: BELEM/PA - BRASIL

Destino(s):

ALTAMIRA/PA - Brasil<br

Servidor(es):

55194462/FERNANDAROSEANE DUARTEDOS SANTOS (TECNICA) / 0.5 diárias (Completa) / de 05/02/2010 a 05/02/2010<br

Ordenador: Cláudio do Nascimento Vale

DIÁRIA**NÚMERO DE PUBLICAÇÃO: 84959**

Portaria: 328

Objetivo: REALIZAR CAPACITACAO PARA DIAGNOSTICO DA INFECACAO PELO HIV,ATRAVES DE TESTE RAPIDO. (FONTE:01491654)

Fundamento Legal: DECRETO Nº 2.819 DE 06 DE SETEMBRO DE 1994.

Origem: BELEM/PA - BRASIL

Destino(s):

ORIXIMINA/PA - Brasil<br

Ordenador: Cláudio do Nascimento Vale

DIÁRIA**NÚMERO DE PUBLICAÇÃO: 84539**

Portaria: 256

Objetivo: REALIZAR AVALIACAO DA OBRA DE ADEQUACAO DO HOSPITAL SANTA ROSA NO MUNICIPIO DE ABAETETUBA, PARA IMPLANTACAO DE UCI NEONATAL.

Fundamento Legal: DECRETO Nº 2.819 DE 06 DE SETEMBRO DE 1994.

Origem: BELEM/PA - BRASIL

Destino(s):

ABAETETUBA/PA - Brasil<br

Servidor(es):

50871715/ANA CRISTINA ALVAREZ GUZZO (MEDICA) / 1.5 diárias (Completa) / de 04/02/2010 a 05/02/2010<br

Ordenador: Cláudio do Nascimento Vale

DIÁRIA**NÚMERO DE PUBLICAÇÃO: 84534**

Portaria: 253

Objetivo: DAR CONTINUIDADE A ACAO REFERENATE DE ADICAO DE FORMOL EM PESCADOS,COMERCIALIZADOS EM FEIRAS E MERCADOS DO ESTADO,ENCAMINHADA PELA ADVOCACIA GERAL DA UNIAO. (FONTE:0149001512)

Fundamento Legal: DECRETO Nº 2.819 DE 06 DE SETEMBRO DE 1994.

Origem: BELEM/PA - BRASIL

Destino(s):

CAPANEMA/PA - Brasil<br

Servidor(es):

571748341/RITA DE CASSIA FRANCO CARVALHO (MEDICA) / 3.5 diárias (Completa) / de 22/02/2010 a 25/02/2010<br

Ordenador: Cláudio do Nascimento Vale

DIÁRIA**NÚMERO DE PUBLICAÇÃO: 84954**

Portaria: 326

Objetivo: REALIZAR MONITORAMENTO NO HOSPITAL DE PEQUENO PORTE NO MUNICIPIO DE GURUPA.

Fundamento Legal: DECRETO Nº 2.819 DE 06 DE SETEMBRO DE 1994.

Origem: BELEM/PA - BRASIL

Destino(s):

GURUPÁ/PA - Brasil<br

Servidor(es):

000000000000/BENEDITO RAMIRES BRASIL (ADMINISTRADOR) / 4.5 diárias (Completa) / de 08/03/2010 a 12/03/2010<br

Ordenador: Cláudio do Nascimento Vale

DIÁRIA**NÚMERO DE PUBLICAÇÃO: 84947**

Portaria: 318

Objetivo: PARTICIPAR DE ATIVIDADES DO COLEGIADO DE GESTAO REGIONAL DA REGIAO GUAMA-CAPIM EM CASTANHAL. Fundamento Legal: DECRETO Nº 2.819 DE 06 DE SETEMBRO DE 1994.

Origem: BELEM/PA - BRASIL

Destino(s):

CASTANHAL/PA - Brasil<br

Servidor(es):

000000000000/MARIA DA CONCEICAO DIAS VIEIRA (ASSISTENTE SOCIAL) / 1.5 diárias (Completa) / de 18/02/2010 a 19/02/2010<br

Ordenador: Cláudio do Nascimento Vale

DIÁRIA**NÚMERO DE PUBLICAÇÃO: 84872**

Portaria: 303

Objetivo: COMPOR UMA COMISSÃO DE SINDICÂNCIA, COM O

OBJETIVO DE FINALIZAÇÃO PARA APURAR IRREGULARIDADES NO ÂMBITO DO OITAVO CENTRO REGIONAL DE SAÚDE.

Fundamento Legal: DECRETO Nº 2.819 DE 06 DE SETEMBRO DE 1994.

Origem: BELEM/PA - BRASIL

Destino(s):

BREVES/PA - Brasil<br

Servidor(es):

000000000000/CLEIDE ELMA PEREIRA RIBEIRO (AGENTE DE PORTARIA) / 4.5 diárias (Completa) / de 01/03/2010 a 05/03/2010<br

Ordenador: Cláudio do Nascimento Vale

DIÁRIA**NÚMERO DE PUBLICAÇÃO: 84878**

Portaria: 303

Objetivo: COMPOR UMA COMISSÃO DE SINDICÂNCIA, COM O OBJETIVO DE FINALIZAÇÃO PARA APURAR IRREGULARIDADES NO ÂMBITO DO OITAVO CENTRO REGIONAL DE SAÚDE.

Fundamento Legal: DECRETO Nº 2.819 DE 06 DE SETEMBRO DE 1994.

Origem: BELEM/PA - BRASIL

Destino(s):

BREVES/PA - Brasil<br

Servidor(es):

54184214200/MARIA ELZA FURTADO ASSUNÇÃO (ENFERMEIRA) / 4.5 diárias (Completa) / de 01/03/2010 a 05/03/2010<br

Ordenador: Cláudio do Nascimento Vale

DIÁRIA**NÚMERO DE PUBLICAÇÃO: 84882**

Portaria: 303

Objetivo: COMPOR UMA COMISSÃO DE SINDICÂNCIA, COM O OBJETIVO DE FINALIZAÇÃO PARA APURAR IRREGULARIDADES NO ÂMBITO DO OITAVO CENTRO REGIONAL DE SAÚDE.

Fundamento Legal: DECRETO Nº 2.819 DE 06 DE SETEMBRO DE 1994.

Origem: BELEM/PA - BRASIL

Destino(s):

BREVES/PA - Brasil<br

Servidor(es):

555863051/RAUL DE PAULA MELO (ENFERMEIRO) / 4.5 diárias (Completa) / de 01/03/2010 a 05/03/2010<br

Ordenador: Cláudio do Nascimento Vale

DIÁRIA**NÚMERO DE PUBLICAÇÃO: 84479**

Portaria: 230

Objetivo: REALIZAR CAPACITACAO DOS MUNICIPIOS SOB JURISDICAO DA 6ª REGIONAL DE SAUDE, CONFORME SOLICITACAO DO OF.Nº102/2010.NOS SISTEMAS DE INFORMACAO DE ESTOQUE E DISTRIBUICAO DE IMUNOBIOLOGICOS (SI EDI),VERSAO 2.68,SISTEMA DE INFORMACAO DO PROGRAMA DE IMUNIZACAO(SI-API),VERSAO 9.9I E ATUALIZACAO DE VACINA.(FONTE:0149001435)

Fundamento Legal: DECRETO Nº 2.819 DE 06 DE SETEMBRO DE 1994.

Origem: BELEM/PA - BRASIL

Destino(s):

ABAETETUBA/PA - Brasil<br

Servidor(es):

0722243010/ROSILENE CARVALHO CARNAVAL (ENFERMEIRO) / 4.5 diárias (Completa) / de 22/02/2010 a 26/02/2010<br

Ordenador: Cláudio do Nascimento Vale

DIÁRIA**NÚMERO DE PUBLICAÇÃO: 84889**

Portaria: 305

Objetivo: PARA CONDUZIR EQUIPE TÉCNICA DO SIA/DDASS/ SESP A O MUNICIPIO DE BARCARENA, NO PERÍODO DE 01 A 05/03/2010.FONTE 0103.

Fundamento Legal: DECRETO Nº 2.819 DE 06 DE SETEMBRO DE 1994.

Origem: BELEM/PA - BRASIL

Destino(s):

BARCARENA/PA - Brasil<br

Servidor(es):

858471/NEIORLANDO BRAZAO DA GAMA (MOTORISTA) / 4.5 diárias (Completa) / de 01/03/2010 a 05/03/2010<br

Ordenador: Cláudio do Nascimento Vale

DIÁRIA**NÚMERO DE PUBLICAÇÃO: 84893**

Portaria: 307

Objetivo: PARA CONDUZIR EQUIPE TÉCNICA DO SIA/DDASS/

SESPA AO MUNICIPIO DE CAMETÁ,NO PERIODO DE 08 A 12/03/2010. FONTE:0103.

Fundamento Legal: DECRETO Nº 2.819 DE 06 DE SETEMBRO DE 1994.

Origem: BELEM/PA - BRASIL

Destino(s):

CAMETÁ/PA - Brasil<br

Servidor(es):

858471/NEIORLANDO BRAZAO DA GAMA (MOTORISTA) / 4.5 diárias (Completa) / de 08/03/2010 a 12/03/2010<br

Ordenador: Cláudio do Nascimento Vale

DIÁRIA

NÚMERO DE PUBLICAÇÃO: 84902

Portaria: 308

Objetivo: REALIZAR ATIVIDADES DE CONTROLE DA MALÁRIA E BORRIFICAÇÃO INTRA E EXTRA DOMICILIAR NAS LOCALIDADES COM ALTO ÍNDICE DE MALÁRIA NO MUNICIPIO DE IPIXUNA DO PARÁ. FONTE:0149001435.

Fundamento Legal: DECRETO Nº 2.819 DE 06 DE SETEMBRO DE 1994.

Origem: BELEM/PA - BRASIL

Destino(s):

IPIXUNA/PA - Brasil<br

Servidor(es):

572100381/ANTONIO DE JESUS GUIMARAES (AGENTE DE ENDEMIAS) / 25.5 diárias (Completa) / de 22/02/2010 a 19/03/2010<br

Ordenador: Cláudio do Nascimento Vale

DIÁRIA

NÚMERO DE PUBLICAÇÃO: 84908

Portaria: 308

Objetivo: REALIZAR ATIVIDADES DE CONTROLE DA MALÁRIA E BORRIFICAÇÃO INTRA E EXTRA DOMICILIAR NAS LOCALIDADES COM ALTO ÍNDICE DE MALÁRIA NO MUNICIPIO DE IPIXUNA DO PARÁ. FONTE:0149001435.

Fundamento Legal: DECRETO Nº 2.819 DE 06 DE SETEMBRO DE 1994.

Origem: BELEM/PA - BRASIL

Destino(s):

IPIXUNA/PA - Brasil<br

Servidor(es):

572056311/DANILO DOS SANTOS ANANIAS (AGENTE DE ENDEMIAS) / 25.5 diárias (Completa) / de 22/02/2010 a 19/03/2010<br

Ordenador: Cláudio do Nascimento Vale

DIÁRIA

NÚMERO DE PUBLICAÇÃO: 84863

Portaria: 302

Objetivo: TRANSPORTAR TECNICO DO DEPI A FIM DE REALIZAR DISTRIBUICAO DE IMUNOBIOLOGICOS, INSUMOS NO MUNICIPIO DE CAPANEMA - 4ºCRS.

Fundamento Legal: DECRETO Nº 2.819 DE 06 DE SETEMBRO DE 1994.

Origem: BELEM/PA - BRASIL

Destino(s):

CAPANEMA/PA - Brasil<br

Servidor(es):

571732831/EDVAN LAURINHO BARBOSA (MOTORISTA) / 0.5 diárias (Completa) / de 03/03/2010 a 03/03/2010<br

Ordenador: Cláudio do Nascimento Vale

DIÁRIA

NÚMERO DE PUBLICAÇÃO: 84859

Portaria: 301

Objetivo: REALIZAR MONITORAMENTO NO HOSPITAL DE PEQUENO PORTE NO MUNICIPIO DE SAO SEBASTIAO DA BOA VISTA. FONTE: 0103.

Fundamento Legal: DECRETO Nº 2.819 DE 06 DE SETEMBRO DE 1994.

Origem: BELEM/PA - BRASIL

Destino(s):

SÃO SEBASTIÃO DA BOA VISTA/PA - Brasil<br

Servidor(es):

555879341/VERA LÚCIA SOUZA E SOUZA (ENFERMEIRA) / 4.5 diárias (Completa) / de 01/03/2010 a 05/03/2010<br

Ordenador: Cláudio do Nascimento Vale

DIÁRIA

NÚMERO DE PUBLICAÇÃO: 84439

Portaria: 218

Objetivo: PARTICIPAR DA CERIMONIA DE CERTIFICACAO DA TURMA DE FORMACAO DE CUIDADOR DE IDOSOS.

(FONTE:0133002334).

Fundamento Legal: DECRETO Nº 2.819 DE 06 DE SETEMBRO DE 1994.

Origem: BELEM/PA - BRASIL

Destino(s):

CASTANHAL/PA - Brasil<br

Servidor(es):

571978561/WALKIRIA DE MORAES SILVA (ENFERMEIRA) / 0.5 diárias (Completa) / de 24/02/2010 a 24/02/2010<br

Ordenador: Cláudio do Nascimento Vale

DIÁRIA

NÚMERO DE PUBLICAÇÃO: 84444

Portaria: 230

Objetivo: REALIZAR CAPACITACAO DOS MUNICIPIOS SOB JURISDICAO DA 6ª REGIONAL DE SAUDE, CONFORME SOLICITACAO DO OF.Nº102/2010.NOS SISTEMAS DE INFORMACAO DE ESTOQUE E DISTRIBUICAO DE IMUNOBIOLOGICOS (SI_EDI),VERSAO 2.68,SISTEMA DE INFORMACAO DO PROGRAMA DE IMUNIZACAO(SI-API),VERSAO 9.9I E ATUALIZACAO DE VACINA.(FONTE:0149001435)

Fundamento Legal: DECRETO Nº 2.819 DE 06 DE SETEMBRO DE 1994.

Origem: BELEM/PA - BRASIL

Destino(s):

ABAETETUBA/PA - Brasil<br

Servidor(es):

7200891/CARMEM SILVIA GOMES CARNEIRO (ODONTOLOGA) / 4.5 diárias (Completa) / de 22/02/2010 a 26/02/2010<br

Ordenador: Cláudio do Nascimento Vale

DIÁRIA

NÚMERO DE PUBLICAÇÃO: 84405

Portaria: 218

Objetivo: PARTICIPAR DA CERIMONIA DE CERTIFICACAO DA TURMA DE FORMACAO DE CUIDADOR DE IDOSOS. (FONTE:0133002334).

Fundamento Legal: DECRETO Nº 2.819 DE 06 DE SETEMBRO DE 1994.

Origem: BELEM/PA - BRASIL

Destino(s):

CASTANHAL/PA - Brasil<br

Servidor(es):

555901041/ADRIANA LOPES DO REMÉDIO (ENFERMEIRA) / 0.5 diárias (Completa) / de 24/02/2010 a 24/02/2010<br

Ordenador: Cláudio do Nascimento Vale

DIÁRIA

NÚMERO DE PUBLICAÇÃO: 84433

Portaria: 218

Objetivo: PARTICIPAR DA CERIMONIA DE CERTIFICACAO DA TURMA DE FORMACAO DE CUIDADOR DE IDOSOS. (FONTE:0133002334).

Fundamento Legal: DECRETO Nº 2.819 DE 06 DE SETEMBRO DE 1994.

Origem: BELEM/PA - BRASIL

Destino(s):

CASTANHAL/PA - Brasil<br

Servidor(es):

00000000000/MARIA ELIZABETH CARDOSO SIQUEIRA (ENFERMEIRA) / 0.5 diárias (Completa) / de 24/02/2010 a 24/02/2010<br

Ordenador: Cláudio do Nascimento Vale

DIÁRIA

NÚMERO DE PUBLICAÇÃO: 84340

Portaria: 254

Objetivo: CONDUZIR OS TECNICOS QUE IRAO REALIZAR A CONTINUIDADE A ACAO REFERENATE DE ADICAO DE FORMOL EM PESCADOS,COMERCIALIZADOS EM FEIRAS E MERCADOS DO ESTADO,ENCAMINHADA PELA ADVOCACIA GERAL DA UNIAO. (FONTE:0149001512)

Fundamento Legal: DECRETO Nº 2.819 DE 06 DE SETEMBRO DE 1994.

Origem: BELEM/PA - BRASIL

Destino(s):

CAPANEMA/PA - Brasil<br

Servidor(es):

555902651/SÉRGIO JUVENCIO MARRUAZ LEITE (MOTORISTA) / 4.5 diárias (Completa) / de 22/02/2010 a 25/02/2010<br

Ordenador: Cláudio do Nascimento Vale

DIÁRIA

NÚMERO DE PUBLICAÇÃO: 84754

Portaria: 89

Objetivo: FAZER SUPERVISAO DA TURMA DO CURSO DE FORMACAO EM AGENTE DE PLANEJAMENTO EM SAUDE NOS MUNICIPIOS DE SANTA IZABEL DO PARA E

Fundamento Legal: DECRETO Nº 2.819 DE 06 DE SETEMBRO DE 1994.

Origem: BELEM/PA - BRASIL

Destino(s):

SANTA IZABEL DO PARA/PA - Brasil<br

Servidor(es):

11673826253/MARIA ELIZABETH CARDOSO SIQUEIRA (ENFERMEIRO) / 0.5 diárias (Completa) / de 27/01/2010 a 27/01/2010<br

Ordenador: Cláudio do Nascimento Vale

DIÁRIA

NÚMERO DE PUBLICAÇÃO: 84337

PORTARIA: 197

Objetivo: IRA CONDUZIR A UNIDADE MOVEL PARA O MUNICIPIO DE SALINOPOLIS.(FONTE:0149001654)

Fundamento Legal: DECRETO Nº 2.819 DE 06 DE SETEMBRO DE 1994.

Origem: BELEM/PA - BRASIL

Destino(s):

SALINOPOLIS/PA - Brasil<br

Servidor(es):

556951616/AFONSO CARMONA LEITE (MOTORISTA) / 5.5 diárias (Completa) / de 12/02/2010 a 17/02/2010<br

Ordenador: Cláudio do Nascimento Vale

DIÁRIA

NÚMERO DE PUBLICAÇÃO: 84345

PORTARIA: 282

Objetivo: CONDUZIR OS TECNICOS QUE IRAO REALIZAR A OFICINA DE HUMANIZACAO COM AS EQUIPES DA ESTRATEGIAS SAUDE DA FAMILIA NO MUNICIPIO DE CAMETA. (FONTE:0149002041).

Fundamento Legal: DECRETO Nº 2.819 DE 06 DE SETEMBRO DE 1994.

Origem: BELEM/PA - BRASIL

Destino(s):

CAMETA/PA - Brasil<br

Servidor(es):

541905371/MAURÍCIO DE JESUS BENTES NASCIMENTO (MOTORISTA) / 3.5 diárias (Completa) / de 22/02/2010 a 25/02/2010<br

Ordenador: Cláudio do Nascimento Vale

DIÁRIA

NÚMERO DE PUBLICAÇÃO: 84353

PORTARIA: 298

Objetivo: TRANSPORTAR TECNICOS DA DEPI A FIM DE REALIZAR A DISTRIBUICAO DE IMUNOBIOLOGICOS,INSUMOS NO MUNICIPIO DE SANTA IZABEL DO PARA - 2º CRS.(FONTE:0149001435).

Fundamento Legal: DECRETO Nº 2.819 DE 06 DE SETEMBRO DE 1994.

Origem: BELEM/PA - BRASIL

Destino(s):

SANTA IZABEL DO PARA/PA - Brasil<br

Servidor(es):

571732831/EDVAN LAURINHO BARBOSA (MOTORISTA) / 0.5 diárias (Completa) / de 01/03/2010 a 01/03/2010<br

Ordenador: Cláudio do Nascimento Vale

DIÁRIA

NÚMERO DE PUBLICAÇÃO: 84767

PORTARIA: 93

Objetivo: PARTICIPAR DA I REUNIAO EXTRAORDINARIA DO CES/PA,CONFORME DOCUMENTO EM ANEXO.

Fundamento Legal: DECRETO Nº 2.819 DE 06 DE SETEMBRO DE 1994.

Origem: BELEM/PA - BRASIL

Destino(s):IGARAPE- MIRI/PA - Brasil<br

Servidor(es):

00000000000/ROBERTO DOS SANTOS PANTOJA (COLABORADOR) / 0.5 diárias (Completa) / de 02/02/2010 a 02/02/2010<br

Ordenador: Cláudio do Nascimento Vale

DIÁRIA

NÚMERO DE PUBLICAÇÃO: 84763

PORTARIA: 92

Objetivo: PARTICIPAR DA I REUNIAO EXTRAORDINARIA DO CES/PA,CONFORME DOCUMENTO EM ANEXO.

Fundamento Legal: DECRETO Nº 2.819 DE 06 DE SETEMBRO DE 1994.

Origem: BELEM/PA - BRASIL

Destino(s):

BRAGANÇA/PA - Brasil<br

Servidor(es):

000000000000/ IZAURA DO CARMO WANDENKOKEN ARAUJO (CONSELHEIRO ESTADUAL DE SAUDE) / 0.5 diárias (Completa) / de 02/02/2010 a 02/02/2010<br

Ordenador: Cláudio do Nascimento Vale

DIÁRIA

NÚMERO DE PUBLICAÇÃO: 84350

Portaria: 290

Objetivo: TRANSPORTAR TECNICOS DA DEPIA FIM DE REALIZAR A DISTRIBUICAO DE IMUNOBIOLOGICOS, INSUMOS NO MUNICIPIO DE SAO MIGUEL DO GUAMA - 5º CRS.(FONTE:0149001435).

Fundamento Legal: DECRETO Nº 2.819 DE 06 DE SETEMBRO DE 1994.

Origem: BELEM/PA - BRASIL

Destino(s):

SÃO MIGUEL DO GUAMA/PA - Brasil<br

Servidor(es):

571732831/EDVAN LAURINHO BARBOSA (MOTORISTA) / 0.5 diárias (Completa) / de 04/03/2010 a 04/03/2010<br

Ordenador: Cláudio do Nascimento Vale

DIÁRIA

NÚMERO DE PUBLICAÇÃO: 84780

Portaria: 95

Objetivo: PARTICIPAR DA I REUNIAO EXTRAORDINARIA DO CES/PA, CONFORME DOCUMENTO EM ANEXO.

Fundamento Legal: DECRETO Nº 2.819 DE 06 DE SETEMBRO DE 1994.

Origem: BELEM/PA - BRASIL

Destino(s):

MARABÁ/PA - Brasil<br

Servidor(es):

000000000000/SILVER SILVA FERREIRA (CONSELHEIRO ESTADUAL DE SAUDE) / 0.5 diárias (Completa) / de 02/02/2010 a 02/02/2010<br

Ordenador: Cláudio do Nascimento Vale

DIÁRIA

NÚMERO DE PUBLICAÇÃO: 84783

Portaria: 96

Objetivo: PARTICIPAR DA I REUNIAO EXTRAORDINARIA DO CES/PA, CONFORME DOCUMENTO EM ANEXO.

Fundamento Legal: DECRETO Nº 2.819 DE 06 DE SETEMBRO DE 1994.

Origem: BELEM/PA - BRASIL

Destino(s):

MARABA/PA - Brasil<br

Servidor(es):

000000000000/ORLANDO ROGER BANDEIRA LOBO (CONSELHEIRA ESTADUAL DE SAUDE) / 0.5 diárias (Completa) / de 02/02/2010 a 02/02/2010<br

Ordenador: Cláudio do Nascimento Vale

DIÁRIA

NÚMERO DE PUBLICAÇÃO: 84364

Portaria: 190

Objetivo: IRA REALIZAR A CAMPANHA DE CARNAVAL COM ACOES DE PROMOCAO A SAUDE E PREVENCAO AS DST/AIDS NO ESTADO DO PARA. (FONTE:0149001654)

Fundamento Legal: DECRETO Nº 2.819 DE 06 DE SETEMBRO DE 1994.

Origem: BELEM/PA - BRASIL

Destino(s):

BRAGANÇA/PA - Brasil<br

Servidor(es):

572073091/PRYCYLLA NAYANE SOUSA DE BRITO (FARMACEUTICO) / 5.5 diárias (Completa) / de 12/02/2010 a 17/02/2010<br

Ordenador: Cláudio do Nascimento Vale

DIÁRIA

NÚMERO DE PUBLICAÇÃO: 84365

Portaria: 190

Objetivo: IRA REALIZAR A CAMPANHA DE CARNAVAL COM ACOES DE PROMOCAO A SAUDE E PREVENCAO AS DST/AIDS NO ESTADO DO PARA. (FONTE:0149001654)

Fundamento Legal: DECRETO Nº 2.819 DE 06 DE SETEMBRO DE 1994.

Origem: BELEM/PA - BRASIL

Destino(s):

BRAGANÇA/PA - Brasil<br

Servidor(es):

000000000000/ROZIVANE DOS SANTOS TEIXEIRA (TECNICA) / 5.5 diárias (Completa) / de 12/02/2010 a 17/02/2010<br

Ordenador: Cláudio do Nascimento Vale

DIÁRIA

NÚMERO DE PUBLICAÇÃO: 84775

Portaria: 94

Objetivo: PARTICIPAR DA I REUNIAO EXTRAORDINARIA DO CES/PA, CONFORME DOCUMENTO EM ANEXO.

Fundamento Legal: DECRETO Nº 2.819 DE 06 DE SETEMBRO DE 1994.

Origem: BELEM/PA - BRASIL

Destino(s):

SANTAREM/PA - Brasil<br

Servidor(es):

000000000000/MARIA INÊS DOLZANE REIS (CONSELHEIRA ESTADUAL DE SAUDE) / 0.5 diárias (Completa) / de 02/02/2010 a 02/02/2010<br

Ordenador: Cláudio do Nascimento Vale

DIÁRIA

NÚMERO DE PUBLICAÇÃO: 84358

Portaria: 190

Objetivo: IRA REALIZAR A CAMPANHA DE CARNAVAL COM ACOES DE PROMOCAO A SAUDE E PREVENCAO AS DST/AIDS NO ESTADO DO PARA. (FONTE:0149001654)

Fundamento Legal: DECRETO N 2.819 DE 06 DE SETEMBRO DE 1994.

Origem: BELEM/PA - BRASIL

Destino(s):

BRAGANÇA/PA - Brasil<br

Servidor(es):

000000000000/ELTON CARLOS RODRIGUES LOUREIRO (FARMACEUTICO) / 5.5 diárias (Completa) / de 12/02/2010 a 17/02/2010<br

Ordenador: Cláudio do Nascimento Vale

DIÁRIA

NÚMERO DE PUBLICAÇÃO: 84397

Portaria: 199

Objetivo: IRA REALIZAR A CAMPANHA DE CARNAVAL COM ACOES DE PROMOCAO A SAUDE E PREVENCAO AS DST/AIDS NO ESTADO DO PARA. (FONTE:0149001654)

Fundamento Legal: DECRETO Nº 2.819 DE 06 DE SETEMBRO DE 1994.

Origem: BELEM/PA - BRASIL

Destino(s):

SALINOPOLIS/PA - Brasil<br

Servidor(es):

571890801/ELIANE MARTINS MARQUES DE OLIVEIRA (CHEFE DE UNIDADE MISTA) / 5.5 diárias (Completa) / de 12/02/2010 a 17/02/2010<br

Ordenador: Cláudio do Nascimento Vale

DIÁRIA

NÚMERO DE PUBLICAÇÃO: 84368

Portaria: 190

Objetivo: IRA REALIZAR A CAMPANHA DE CARNAVAL COM ACOES DE PROMOCAO A SAUDE E PREVENCAO AS DST/AIDS NO ESTADO DO PARA. (FONTE:0149001654)

Fundamento Legal: DECRETO Nº 2.819 DE 06 DE SETEMBRO DE 1994.

Origem: BELEM/PA - BRASIL

Destino(s):

BRAGAÇA/PA - Brasil<br

Servidor(es):

000000000000/SILVIA MARIA GONÇALVES DA SILVA (ASSISTENTE SOCIAL) / 5.5 diárias (Completa) / de 12/02/2010 a 17/02/2010<br

Ordenador: Cláudio do Nascimento Vale

DIÁRIA

NÚMERO DE PUBLICAÇÃO: 84377

Portaria: 198

Objetivo: IRA REALIZAR A CAMPANHA DE CARNAVAL COM ACOES DE PROMOCAO A SAUDE E PREVENCAO AS DST/AIDS NO ESTADO DO PARA. (FONTE:0149001654)

Fundamento Legal: DECRETO Nº 2.819 DE 06 DE SETEMBRO DE 1994.

Origem: BELEM/PA - BRASIL

Destino(s):

SALINOPOLIS/PA - Brasil<br

Servidor(es):

571958041/ADRIANO DA SILVA SALDANHA (AGENTE DE PORTARIA) / 5.5 diárias (Completa) / de 12/02/2010 a 17/02/2010<br

Ordenador: Cláudio do Nascimento Vale

DIÁRIA

NÚMERO DE PUBLICAÇÃO: 84384

Portaria: 198

Objetivo: IRA REALIZAR A CAMPANHA DE CARNAVAL COM ACOES DE PROMOCAO A SAUDE E PREVENCAO AS DST/AIDS NO ESTADO DO PARA. (FONTE:0149001654)

Fundamento Legal: DECRETO Nº 2.819 DE 06 DE SETEMBRO DE 1994.

Origem: BELEM/PA - BRASIL

Destino(s):

SALINOPOLIS/PA - Brasil<br

Servidor(es):

000000000000/ANGELA SOCORRO CASTRO DA SILVA (FARMACEUTICA) / 5.5 diárias (Completa) / de 12/02/2010 a 17/02/2010<br

Ordenador: Cláudio do Nascimento Vale

DIÁRIA

NÚMERO DE PUBLICAÇÃO: 84389

Portaria: 198

Objetivo: IRA REALIZAR A CAMPANHA DE CARNAVAL COM ACOES DE PROMOCAO A SAUDE E PREVENCAO AS DST/AIDS NO ESTADO DO PARA. (FONTE:0149001654)

Fundamento Legal: DECRETO Nº 2.819 DE 06 DE SETEMBRO DE 1994.

Origem: BELEM/PA - BRASIL

Destino(s):

SALINOPOLIS/PA - Brasil<br

Servidor(es):

000000000000/JOAO TOME DE SOUZA (AGENTE ADMINISTRATIVO) / 5.5 diárias (Completa) / de 12/02/2010 a 17/02/2010<br

Ordenador: Cláudio do Nascimento Vale

DIÁRIA

NÚMERO DE PUBLICAÇÃO: 84737

Portaria: 81

Objetivo: FAZER SUPERVISAO DO CURSO DE FORMACAO EM AGENTE DE PLANEJAMENTO EM SAUDE, NOS MUNICIPIOS DE SANTA IZABEL E CASTANHAL.

Fundamento Legal: DECRETO Nº 2.819 DE 06 DE SETEMBRO DE 1994.

Origem: BELEM/PA - BRASIL

Destino(s):

SANTA IZABEL DO PARA/PA - Brasil<br

Servidor(es):

541883232/DENISE MARIA LOUREIRO CONTENTE (FARMACEUTICO) / 0.5 diárias (Completa) / de 29/01/2010 a 29/01/2010<br

Ordenador: Cláudio do Nascimento Vale

DIÁRIA

NÚMERO DE PUBLICAÇÃO: 84328

Portaria: 158

Objetivo: CONDUZIR A SERVIDORA PARA REALIZAR MONITORAMENTO DE CTAS NOS MUNICIPIOS DE BRAGANCA, TRACUATEUA, CAPANEMA E CACHOEIRA DO PIRIA. FONTE:0149001654.

Fundamento Legal: DECRETO Nº 2.819 DE 06 DE SETEMBRO DE 1994.

Origem: BELEM/PA - BRASIL

Destino(s):

BRAGANÇA/PA - Brasil<br

Servidor(es):

1020901/OSMAR FERREIRA NEVES (MOTORISTA) / 2.5 diárias (Completa) / de 19/01/2010 a 21/01/2010<br

Ordenador: Cláudio do Nascimento Vale

DIÁRIA

NÚMERO DE PUBLICAÇÃO: 84746

Portaria: 87

Objetivo: FAZER SUPERVISAO DO CURSO DE FORMACAO EM AGENTE DE PLANEJAMENTO EM SAUDE, NOS MUNICIPIOS DE BARCARENA. (FONTE:0149002040)

Fundamento Legal: DECRETO Nº 2.819 DE 06 DE SETEMBRO DE 1994.

Origem: BELEM/PA - BRASIL

Destino(s):
BARCARENA/PA - Brasil<br
Servidor(es):
541883232/DENISE MARIA LOUREIRO CONTENTE
(FARMACEUTICO) / 0.5 diárias (Completa) / de 30/01/2010 a
30/01/2010<br
Ordenador: Cláudio do Nascimento Vale

DIÁRIA
NÚMERO DE PUBLICAÇÃO: 84731

Portaria: 67
Objetivo: DESLOCAR-SE AO MUNICIPIO DE BRAGANCA PARA APLICACAO DO QUESTIONARIO DO PERFIL DO TRABALHADOR. (A VIAGEM OCORREU NO DIA 13 A 16 DE OUTUBRO DE 2009,MAS O PROGRAMA SISDIA NAO PERMITE FAZER PORTARIA COM A DATA DO ANO ANTERIOR,POR ESSE MOTIVO A PORTARIA FOI FEITA NO ANO ATUAL) (DEA)
Fundamento Legal: DECRETO Nº 2.819 DE 06 DE SETEMBRO DE 1994.
Origem: BELEM/PA - BRASIL
Destino(s):
BRAGANÇA/PA - Brasil<br
Servidor(es):
814001/MARIA DE NAZARE CARVALHO GAMA (AGENTE ADMINISTRATIVO) / 3.5 diárias (Completa) / de 01/02/2010 a 04/02/2010<br
Ordenador: Cláudio do Nascimento Vale

TORNAR NULO
NÚMERO DE PUBLICAÇÃO: 84305

CONTRATO ADMINISTRATIVO
PARTES: SESP/CLAUDIA LUIZA PRESTES SILVA
CARGO: FARMACEUTICO
DATA DE ADMISSÃO: 01.02.2010
VIGÊNCIA: 01.02.2010 A 31.07.2010
OBS: Publicado no DOE nº 31.606/12.02.2010
PUBLIQUE-SE, REGISTRE-SE E CUMPRE-SE, EM: 25.03.2010
ORDENADOR RESPONSÁVEL: MARIA SILVIA MARTINS COMARU LEAL
SECRETÁRIA DE ESTADO DE SAÚDE PÚBLICA

DIÁRIA
NÚMERO DE PUBLICAÇÃO: 84676

Portaria: 294
Objetivo: TRANSPORTAR TECNICOS DA DEPI A FIM DE REALIZAR A DISTRIBUICAO DE IMUNOBIOLOGICOS,INSUMOS NO MUNICIPIO DE CASTANHAL - 3º CRS.(FONTE:0149001435).
Fundamento Legal: DECRETO Nº 2.819 DE 06 DE SETEMBRO DE 1994.
Origem: BELEM/PA - BRASIL
Destino(s):
CASTANHAL/PA - Brasil<br
Servidor(es):
571732831/EDVAN LAURINHO BARBOSA (MOTORISTA) / 0.5 diárias (Completa) / de 02/03/2010 a 02/03/2010<br
Ordenador: Cláudio do Nascimento Vale

DIÁRIA
NÚMERO DE PUBLICAÇÃO: 84682

Portaria: 297
Objetivo: A FIM DE REALIZAR A DISTRIBUICAO DE IMUNOBIOLOGICOS E INSUMOS NO MUNICIPIO DE SANTA IZABEL DO PARA - 2º CRS.(FONTE:0149001435).
Fundamento Legal: DECRETO Nº 2.819 DE 06 DE SETEMBRO DE 1994.
Origem: BELEM/PA - BRASIL
Destino(s):
SANTA IZABEL DO PARA/PA - Brasil<br
Servidor(es):
571940071/ WANDERSON DA CONCEIÇÃO SILVA (AGENTE DE PORTARIA) / 0.5 diárias (Completa) / de 01/03/2010 a 01/03/2010<br
Ordenador: Cláudio do Nascimento Vale
Aviso de Licitação

NÚMERO DE PUBLICAÇÃO: 84285

Modalidade: Pregão Eletrônico
Número: 20/2010
Objeto: Aquisição de MATERIAL PERMANENTE - 05 (CINCO) ESTUFAS BACTERIOLÓGICA EM AÇO (60 x 60 x70cm) para utilização na Seção de Medicamentos - DAP, conforme condições estabelecidas neste Edital e seus Anexos.
Entrega do Edital: www.comprasnet.gov.br
Observação: Os interessados poderão retirar o edital nos sitios: www.comprasnet.gov.br e no www.compraspara.gov.br (mural

de Licitações).
Responsável pelo certame: MARCIO ZACARIAS QUEIROZ FREIRE
Local de Abertura: www.comprasnet.gov.br
Data da Abertura: 09/04/2010
Hora da Abertura: 09:00
Orçamento:
Programa de Trabalho Natureza da Despesa Fonte do Recurso Origem do Recurso
10305118726150000 449052 0149002221 Federal
Ordenador: KLEYFFSON ALVES DE MIRANDA

DIÁRIA
NÚMERO DE PUBLICAÇÃO: 84711

Portaria: 14
Objetivo: A FIM DE REALIZAR A DISTRIBUICAO DE IMUNOBIOLOGICOS,INSUMOS E AVALIAR E MONITORAR A REDE DE FRIO NO MUNICIPIO DE CASTANHAL-3ºCRS
Fundamento Legal: DECRETO Nº 2.819 DE 06 DE SETEMBRO DE 1994.
Origem: BELEM/PA - BRASIL
Destino(s):
CASTANHAL/PA - Brasil<br
Servidor(es):
084824011/GESSE COSTA DOS SANTOS (MOTORISTA) / 0.5 diárias (Completa) / de 02/02/2010 a 02/02/2010<br
Ordenador: Cláudio do Nascimento Vale

DIÁRIA
NÚMERO DE PUBLICAÇÃO: 84657

Portaria: 289
Objetivo: A FIM DE REALIZAR A DISTRIBUICAO DE IMUNOBIOLOGICOS,INSUMOS E AVALIAR E MONITORAR A REDE DE FRIO NO MUNICIPIO DE SAO MIGUEL DO GUAMA - 5º CRS. (FONTE:0149001435).
Fundamento Legal: DECRETO Nº 2.819 DE 06 DE SETEMBRO DE 1994
Origem: BELEM/PA - BRASIL
Destino(s):
SAO MIGUEL DO GUAMA/PA - Brasil<br
Servidor(es):
51472711/EDVALDO CORREA DA COSTA (AGENTE DE PORTARIA) / 0.5 diárias (Completa) / de 04/03/2010 a 04/03/2010<br
Ordenador: Cláudio do Nascimento Vale

DIÁRIA
NÚMERO DE PUBLICAÇÃO: 85072

Portaria: 047
Objetivo: REALIZAR COLETA DE MATERIAL BIOLÓGICO DE CASO DE SUSPEITA DE INFLUENZA A (H1N1)
Fundamento Legal: PORTARIA Nº 689 DE 20/05/1994 - D.O.E - Nº 27.723
Origem: BELÉM/PA - BRASIL
Destino(s):
CURUÇÁ/PA - Brasil<br
Servidor(es):
541844012/GERTRUDE DA SILVA CARDOSO (TÉCNICO DE PATOLOGIA CLÍNICA) / 0.5 diárias (Completa) / de 11/03/2010 a 11/03/2010<br
Ordenador: KLEYFFSON ALVES DE MIRANDA

DIÁRIA
NÚMERO DE PUBLICAÇÃO: 85075

Portaria: 352
Objetivo: PARTICIPAR DA OFICINA SOBRE O PROCESSO DE ACOLHIMENTO E DA VIGILÂNCIA EM SAÚDE DO TRABALHADOR E OFICINA DE IMPLANTAÇÃO E IMPLEMENTAÇÃO DA REDE SENTINELA NO MUNICÍPIO DE SANTAREM. (FONTE: 0349001660)
Fundamento Legal: DECRETO Nº 2.819 DE 06 DE SETEMBRO DE 1994.
Origem: BELEM/PA - BRASIL
Destino(s):
SANTAREM/PA - Brasil<br
Servidor(es):
555898121/SONIA CRISTINA ARIAS BAHIA (PSICOLOGO) / 2.5 diárias (Completa) / de 11/03/2010 a 13/03/2010<br
Ordenador: Cláudio do Nascimento Vale

DIÁRIA
NÚMERO DE PUBLICAÇÃO: 84647

Portaria: 288
Objetivo: REALIZAR DISTRIBUICAO DE IMUNOBIOLOGICOS, INSUMOS E AVALIAR E MONITORAR A REDE DE FRIO NO MUNICIPIO DE CAPANEMA - 4ºCRS.
Fundamento Legal: DECRETO Nº 2.819 DE 06 DE SETEMBRO

DE 1994.
Origem: BELEM/PA - BRASIL
Destino(s):
CAPANEMA/PA - Brasil<br
Servidor(es):
50824981/MARCELINO GUILHERME CORDEIRO DINIZ (AGENTE ADMINISTRATIVO) / 0.5 diárias (Completa) / de 03/03/2010 a 03/03/2010<br
Ordenador: Cláudio do Nascimento Vale

DIÁRIA
NÚMERO DE PUBLICAÇÃO: 85068

Portaria: 351
Objetivo: REALIZAR VISITA TECNICA NAS COMUNIDADES QUILOMBOLAS NO MUNICIPIO DE CACHOEIRA DO PIRIA. (FONTE:03332351)
Fundamento Legal: DECRETO Nº 2.819 DE 06 DE SETEMBRO DE 1994.
Origem: BELEM/PA - BRASIL
Destino(s):
CACHOEIRA DO ARARI/PA - Brasil<br
Servidor(es):
541835691/MARLÚCIA DO EGYTO TAVARES (AGENTE ADMINISTRATIVO) / 4.5 diárias (Completa) / de 04/03/2010 a 08/03/2010<br
Ordenador: Cláudio do Nascimento Vale

DIÁRIA
NÚMERO DE PUBLICAÇÃO: 85061

Portaria: 348
Objetivo: INSPECIONAR O HOSPITAL REGIONAL DO SUDESTE DO PARA SNEP,AGENCIA TRANSFUSIONAL E DE HEMOCENTRO. (FONTE:0149001512)
Fundamento Legal: DECRETO Nº 2.819 DE 06 DE SETEMBRO DE 1994.
Origem: BELEM/PA - BRASIL
Destino(s):
MARABÁ/PA - Brasil<br
Servidor(es):
911411/JOAO PAULO GUIMARAES MARTINS (ODONTOLOGO) / 4.5 diárias (Completa) / de 01/03/2010 a 05/03/2010<br
Ordenador: Cláudio do Nascimento Vale

DIÁRIA
NÚMERO DE PUBLICAÇÃO: 85087

Portaria: 353
Objetivo: INSPECIONAR OS SERVICOS DE NUTRICAO ENTERAL E PARENTERAL PARA CREDENCIAMENTO NO MINISTERIO DA SAUDE E INSPENCAO NO NUCLEO DE HEMOTERAPIA UTI DE TUCURUI. (FONTE: 0149001512)
Fundamento Legal: DECRETO Nº 2.819 DE 06 DE SETEMBRO DE 1994.
Origem: BELEM/PA - BRASIL
Destino(s):
TUCURUI/PA - Brasil<br
Servidor(es):
00000000000/CLEBER MONTEIRO MARQUES (BIOLOGO) / 3.5 diárias (Completa) / de 15/03/2010 a 19/03/2010<br
Ordenador: Cláudio do Nascimento Vale

DIÁRIA
NÚMERO DE PUBLICAÇÃO: 85091

Portaria: 353
Objetivo: INSPECIONAR OS SERVICOS DE NUTRICAO ENTERAL E PARENTERAL PARA CREDENCIAMENTO NO MINISTERIO DA SAUDE E INSPENCAO NO NUCLEO DE HEMOTERAPIA UTI DE TUCURUI. (FONTE: 0149001512)
Fundamento Legal: DECRETO Nº 2.819 DE 06 DE SETEMBRO DE 1994.
Origem: BELEM/PA - BRASIL
Destino(s):
TUCURUI/PA - Brasil<br
Servidor(es):
54685822/ELYKARLA SILVA DA CONCEIÇÃO (ODONTOLOGA) / 4.5 diárias (Completa) / de 15/03/2010 a 19/03/2010<br
Ordenador: Cláudio do Nascimento Vale

DIÁRIA
NÚMERO DE PUBLICAÇÃO: 85092

Portaria: 048
Objetivo: CONDUZIR TÉCNICOS DO LACEN PARA REALIZAR COLETA DE MATERIAL BIOLÓGICO DE CASO DE SUSPEITA DE INFLUENZA A (H1N1)
Fundamento Legal: PORTARIA Nº 689 DE 20/05/1994 - D.O.E - Nº 27.723

Origem: BELÉM/PA - BRASIL
Destino(s):
CURUÇÁ/PA - Brasil<br
Servidor(es):
1036350/ANTONIO CIRILO DA SILVA (MOTORISTA) / 0.5 diárias (Completa) / de 11/03/2010 a 11/03/2010<br
Ordenador: KLEYFFSON ALVES DE MIRANDA

DIÁRIA
NÚMERO DE PUBLICAÇÃO: 84666

Portaria: 293
Objetivo: A FIM DE REALIZAR A DISTRIBUICAO DE IMUNOBIOLOGICOS,INSUMOS E AVALIAR E MONITORAR A REDE DE FRIO NO MUNICIPIO DE CASTANHAL - 3º CRS. (FONTE:0149001435).
Fundamento Legal: DECRETO Nº 2.819 DE 06 DE SETEMBRO DE 1994.
Origem: BELEM/PA - BRASIL
Destino(s):
CASTANHAL/PA - Brasil<br
Servidor(es):
1213801/RAIMUNDO NONATO RIBEIRO DIAS (AGENTE DE PORTARIA) / 0.5 diárias (Completa) / de 02/03/2010 a 02/03/2010<br
Ordenador: Cláudio do Nascimento Vale

DIÁRIA
NÚMERO DE PUBLICAÇÃO: 85096

Portaria: 353
Objetivo: INSPECIONAR OS SERVICOS DE NUTRICAO ENTERAL E PARENTERAL PARA CREDENCIAMENTO NO MINISTERIO DA SAUDE E INSPENCAO NO NUCLEO DE HEMOTERAPIA UTI DE TUCURUI. (FONTE: 0149001512)
Fundamento Legal: DECRETO Nº 2.819 DE 06 DE SETEMBRO DE 1994.
Origem: BELEM/PA - BRASIL
Destino(s):
TUCURUI/PA - Brasil<br
Servidor(es):
5706980010/SANDRA HELENA MOREIRA (BIOLOGO) / 4.5 diárias (Completa) / de 15/03/2010 a 19/03/2010<br
Ordenador: Cláudio do Nascimento Vale
Aviso de Licitação

NÚMERO DE PUBLICAÇÃO: 85097

Modalidade: Pregão Eletrônico
Número: 450328/2010
Objeto: Aquisição de MEDICAMENTOS PARA SUPRIR NECESSIDADE UNIDADE PRONTO ATENDIMENTO - ALTAMIRA , conforme as condições estabelecidas no Edital e seus Anexos.
Entrega do Edital: www.comprasnet.gov.br
Responsável pelo certame: Deick Rodrigues Quaresma
Local de Abertura: www.comprasnet.gov.br
Data da Abertura: 08/04/2010
Hora da Abertura: 09:00
Orçamento:

Programa de Trabalho	Natureza da Despesa	Fonte do Recurso	Origem do Recurso
10302118526100000	339030	0103000000	Estadual

Ordenador: MARIA SÍLVIA MARTINS COMARÚ LEAL

DIÁRIA
NÚMERO DE PUBLICAÇÃO: 85100

Portaria: 355
Objetivo: CONDUZIR OS TECNICOS PARA REALIZAR ACAO REFERENTE A DENUNCIA DE ADICAO DE FORMOL EM PESCADOS, EMBUTIDOS E VISCERAS DESTINADOS A ALIMENTACAO, COMERCIALIZADO EM FEIRAS E MERCADOS DO ESTADO, ENCAMINHADA PELA ADVOCACIA GERAL DA UNIAO.(FONTE: 0149001512)
Fundamento Legal: DECRETO Nº 2.819 DE 06 DE SETEMBRO DE 1994.
Origem: BELEM/PA - BRASIL
Destino(s):
CASTANHAL/PA - Brasil<br
Servidor(es):
571732771/DORIVAL AVELAR DOS SANTOS (MOTORISTA) / 3.5 diárias (Completa) / de 15/03/2010 a 18/03/2010<br
Ordenador: Cláudio do Nascimento Vale

DIÁRIA
NÚMERO DE PUBLICAÇÃO: 85101

Portaria: 357
Objetivo: REALIZAR IMPLANTACAO DE UCI'S NEONATAL NO MUNICIPIO DE PARAUAPEBAS.(FONTE: 0103)

Fundamento Legal: DECRETO Nº 2.819 DE 06 DE SETEMBRO DE 1994.
Origem: BELEM/PA - BRASIL
Destino(s):
PARAUAPEBAS/PA - Brasil<br
Servidor(es):
50871715/ANA CRISTINA ALVAREZ GUZZO (MEDICO) / 3.5 diárias (Completa) / de 24/02/2010 a 27/02/2010<br
Ordenador: Cláudio do Nascimento Vale

DIÁRIA
NÚMERO DE PUBLICAÇÃO: 85102

Portaria: 049
Objetivo: COLETA DE MATERIAL BIOLÓGICO SUSPEITO DE INFLUENZA A (H1N1)
Fundamento Legal: PORTARIA Nº 689 DE 20/05/1994 - D.O.E - Nº 27.723
Origem: BELÉM/PA - BRASIL
Destino(s):
CASTANHAL/PA - Brasil<br
Servidor(es):
541941321/ILVANETE ALMEIDA DA SILVA (FARMACÊUTICO) / 0.5 diárias (Completa) / de 12/03/2010 a 12/03/2010<br
Ordenador: KLEYFFSON ALVES DE MIRANDA

DIÁRIA
NÚMERO DE PUBLICAÇÃO: 85105

Portaria: 354
Objetivo: DAR CONTINUIDADE A ACAO REFERENTE A DENUNCIA DE ADICAO DE FORMOL EM PESCADOS, EMBUTIDOS E VISCERAS DESTINADOS A ALIMENTACAO, COMERCIALIZADO EM FEIRAS E MERCADOS DO ESTADO, ENCAMINHADA PELA ADVOCACIA GERAL DA UNIAO. (FONTE: 0149001512)
Fundamento Legal: DECRETO Nº 2.819 DE 06 DE SETEMBRO DE 1994.
Origem: BELEM/PA - BRASIL
Destino(s):
CASTANHAL/PA - Brasil<br
Servidor(es):
000000000000/AMILCAR ALFREDO CORTES BRIZUELA (MEDICO VETERINARIO) / 3.5 diárias (Completa) / de 15/03/2010 a 18/03/2010<br
Ordenador: Cláudio do Nascimento Vale

DIÁRIA
NÚMERO DE PUBLICAÇÃO: 85106

Portaria: 354
Objetivo: DAR CONTINUIDADE A ACAO REFERENTE A DENUNCIA DE ADICAO DE FORMOL EM PESCADOS, EMBUTIDOS E VISCERAS DESTINADOS A ALIMENTACAO, COMERCIALIZADO EM FEIRAS E MERCADOS DO ESTADO, ENCAMINHADA PELA ADVOCACIA GERAL DA UNIAO. (FONTE: 0149001512)
Fundamento Legal: DECRETO Nº 2.819 DE 06 DE SETEMBRO DE 1994.
Origem: BELEM/PA - BRASIL
Destino(s):
CASTANHAL/PA - Brasil<br
Servidor(es):
571748341/RITA DE CASSIA FRANCO CARVALHO (MEDICA) / 3.5 diárias (Completa) / de 15/03/2010 a 18/03/2010<br
Ordenador: Cláudio do Nascimento Vale

DIÁRIA
NÚMERO DE PUBLICAÇÃO: 85093

Portaria: 353
Objetivo: INSPECIONAR OS SERVICOS DE NUTRICAO ENTERAL E PARENTERAL PARA CREDENCIAMENTO NO MINISTERIO DA SAUDE E INSPENCAO NO NUCLEO DE HEMOTERAPIA UTI DE TUCURUI. (FONTE: 0149001512)
Fundamento Legal: DECRETO Nº 2.819 DE 06 DE SETEMBRO DE 1994.
Origem: BELEM/PA - BRASIL
Destino(s):
TUCURUI/PA - Brasil<br
Servidor(es):
911411/OAO PAULO GUIMARAES MARTINS (ODONTOLOGO) / 4.5 diárias (Completa) / de 15/03/2010 a 19/03/2010<br
Ordenador: Cláudio do Nascimento Vale

DIÁRIA
NÚMERO DE PUBLICAÇÃO: 85042

Portaria: 341
Objetivo: CONDUZIR TÉCNICA AO MUNICÍPIO DE MOCAJUBA, COM OBJETIVO DE REALIZAR DIAGNÓSTICO NAS COMUNIDADES QUILOMBOLAS.

Fundamento Legal: DECRETO Nº 2.819 DE 06 DE SETEMBRO DE 1994.
Origem: BELEM/PA - BRASIL
Destino(s):
MOCAJUBA/PA - Brasil<br
Servidor(es):
572065591/CLAUCIO DO SOCORRO DA SILVA (MOTORISTA) / 3.5 diárias (Completa) / de 25/02/2010 a 28/02/2010<br
Ordenador: Cláudio do Nascimento Vale

PORTARIA Nº 355
NÚMERO DE PUBLICAÇÃO: 84616
PORTARIA Nº 355, DE 23 DE MARÇO DE 2010.

DISPÕE SOBRE A ESTRUTURAÇÃO, ATRIBUIÇÕES E FUNCIONAMENTO DA COMISSÃO DE INTEGRAÇÃO ENSINO – SERVIÇO CRIADA ATRAVÉS DA RESOLUÇÃO CIB/PA Nº 169/2009, PARA CONDUÇÃO A NÍVEL REGIONAL DA POLÍTICA NACIONAL DE EDUCAÇÃO PERMANENTE EM SAÚDE.

A Secretária de Estado da Saúde Pública, no uso de suas atribuições conferidas pelo art. 138, Parágrafo único, II da Constituição Estadual, e

CONSIDERANDO que a Constituição Federal de 1988 assegura ao cidadão o direito à saúde e estabelece como dever do Estado o desenvolvimento de políticas públicas voltadas para a proteção, promoção e recuperação da saúde;

CONSIDERANDO que a Lei nº 8.080, de 19 de setembro de 1990 - Lei Orgânica da Saúde, em seu art. 14, trata da criação e das funções das comissões permanentes de integração entre os serviços de saúde e as instituições de ensino;

CONSIDERANDO que a Educação Permanente é aprendizagem no trabalho, onde o aprender e o ensinar se incorporam ao cotidiano das organizações e ao trabalho, baseando-se, sobretudo, na aprendizagem significativa e na possibilidade de transformar as práticas profissionais;

CONSIDERANDO que a Comissão de Integração Ensino – Serviço deve funcionar como instância intersetorial e interinstitucional permanente que participa da formulação, condução e desenvolvimento da Política de Educação Permanente em Saúde, como apoio e assessoramento à CIB-PA.

CONSIDERANDO os termos da Portaria/MS nº 1.996, de 20/08/2007 que dispõe sobre as diretrizes para a implementação da Política Nacional de Educação Permanente em Saúde e as atribuições das CIES;

CONSIDERANDO, finalmente, a constituição da CIES/PA através da Resolução/CIB-PA nº 169, de 19/11/2009, publicada no DOE de 02/12/2009.

RESOLVE:
Art. 1º - A Comissão de Integração Ensino – Serviço (CIES), de caráter permanente, instância intersetorial e interinstitucional que participa da formulação, condução e desenvolvimento da política de Educação Permanente em Saúde, é composta de acordo com a estrutura definida na forma do Anexo Único, que fica fazendo parte integrante desta Portaria para todos os fins de direito.

Art. 2º - A CIES deverá ter condução e coordenação colegiada, devendo reunir-se regularmente e trabalhar para a execução e acompanhamento do Plano Regional de Educação Permanente em Saúde (PAREPS).

Art. 3º - São atribuições principais da CIES/PA vinculada a CIB/PA:

I – Assessorar a CIB/PA nas discussões sobre Educação Permanente em Saúde, na elaboração de uma Política Estadual de Educação Permanente em Saúde;

II – Estimular a cooperação e a conjugação de esforços e a compatibilização das iniciativas estaduais no campo da educação na saúde, visando a integração das propostas; e

III - Contribuir com o acompanhamento, monitoramento e avaliação da implementação da Política de Formação e Desenvolvimento no âmbito do SUS e das ações estratégicas relativas à educação na saúde, constante do Plano Estadual de Saúde.

Art. 4º - A CIES/PA deverá constituir um projeto de atividades e sua relação com o Plano Regional de Educação Permanente em Saúde.

Art. 5º - Esta Portaria entra em vigor na data de sua publicação.

Art. 6º - Revogam-se as disposições em contrário.

PUBLIQUE-SE, REGISTRE-SE E CUMPRE-SE.
MARIA SÍLVIA MARTINS COMARÚ LEAL
Secretária de Estado de Saúde Pública

ANEXO ÚNICO DA PORTARIA/SESPA Nº 3355/2010

Entidades/Instituições	Configuração	Representantes
Gestão Estadual	02 Representantes da SESPA (01 Gestor e 01 Técnico)	Ceci Baker de Melo Aderli Goes Tavares
Gestão Municipal	02 Representantes do COSEMS (01 Gestor e 01 Técnico)	Juliana Conceição Dias Garcez Edwilson Dias e Silva
Representante dos Trabalhadores	01 Representante
Instituição de Ensino Superior	UEPA 01 Representante	Titular: Vanja da Cunha Bezerra Suplente: Jane Monteiro Neves
	UFPA 01 Representante	Titular: Márcia Maria Bragança
	Privada 01 Representante	Titular: Francisco Nilton Gomes de Oliveira (ESAMAZ) Suplente: Mônica Custódia do Couto Abreu Pamplona (CESUPA)
Instituições de Ensino Técnico	01 Representante da ETSUS	Titular: Maria Elizabeth Cardoso Siqueira Suplente: Izabel Cristina Borges Correa Oliveira
Conselho Estadual de Saúde	01 Representante	Titular: Maria Eunice Figueiredo Guedes
Conselho Estadual de Educação	01 Representante	Titular: Ronald Araújo de Andrade Suplente: Hilton Martins Durães
Hospital de Ensino	01 Representante	Titular: Wiviane Freitas de Godoy
Secretaria Estadual de Educação	01 Representante	Titular: Sílvia de Nazaré da Costa Suplente: Flávia Loyane Santiago de Sousa

**DIÁRIA
NÚMERO DE PUBLICAÇÃO: 84614**

Portaria: 283
Objetivo: REALIZAR A OFICINA DE HUMANIZAÇÃO COM AS EQUIPES DA ESTRATEGIAS SAUDE DA FAMILIA NO MUNICIPIO DE CAMETA. FONTE:0149002042
Fundamento Legal: DECRETO Nº 2.819 DE 06 DE SETEMBRO DE 1994.
Origem: BELEM/PA - BRASIL
Destino(s): CAMETA/PA - Brasil<br
Servidor(es): 57444582/TEREZINHA SOARES RAMALHO (ODONTOLOGO) / 3.5 diárias (Completa) / de 22/02/2010 a 25/02/2010<br
Ordenador: Cláudio do Nascimento Vale

**PORTARIA DE LICENÇA PRÊMIO - LACEN
NÚMERO DE PUBLICAÇÃO: 85035
PORTARIA Nº 046 DE 25/03/2010**

CONCEDER:
NOME : REGINA HAGE DE ARAÚJO
MATRICULA : 5154944-1
CARGO : DATILÓGRAFO
LOTAÇÃO : LACEN
TRIÊNIO : 2002 à 2005
PERÍODO : 01/03/2010 à 29/04/2010, no total de (60) sessenta dias.
PUBLIQUE-SE,REGISTRE-SE E CUMPRE-SE
Kleyffson Alves de Miranda
LACEN/PA EM 25/03/2010

**DIÁRIA
NÚMERO DE PUBLICAÇÃO: 85032**

Portaria: 339
Objetivo: INSPECIONAR OS SERVICOS DE NUTRICAÇÃO ENTERAL E PARENTERAL DO HOSPITAL REGIONAL DA TRANSAMAZONICA, DAAG. TRANSFUSIONAL E DOS SERVICOS DE HEMODIALISE. (FONTE:0349001412)
Fundamento Legal: DECRETO Nº 2.819 DE 06 DE SETEMBRO DE 1994.
Origem: BELEM/PA - BRASIL
Destino(s): ALTAMIRA/PA - Brasil<br
Servidor(es): 570698001010/SANDRA HELENA MOREIRA (BIOLOGO) / 4.5 diárias (Completa) / de 01/03/2010 a 05/03/2010<br
Ordenador: Cláudio do Nascimento Vale

**DIÁRIA
NÚMERO DE PUBLICAÇÃO: 84631**

Portaria: 286
Objetivo: REALIZAR DESLOCAMENTO DE EQUIPE DE CONTROLE DE VETORIAL UBV, PARA DESENVOLVER ATIVIDADE (2º CICLO DE BORIFACAO INTRA E EXTRA DOMICILIAR), NO

MUNICIPIO DE PARAGOMINAS, PARA CONTROLE DA MALARIA, NAS LOCALIDADES COM ALTO INDICE DE TRANSMISSAO. FONTE:0149001435.
Fundamento Legal: DECRETO Nº 2.819 DE 06 DE SETEMBRO DE 1994.
Origem: BELEM/PA - BRASIL
Destino(s): PARAGOMINAS/PA - Brasil<br
Servidor(es): 000000000000/JANIO MATOS MARINHO (MOTORISTA) / 25.5 diárias (Completa) / de 22/02/2010 a 19/03/2010<br
Ordenador: Cláudio do Nascimento Vale

**DIÁRIA
NÚMERO DE PUBLICAÇÃO: 85048**

Portaria: 345
Objetivo: INSPECIONAR OS SERVICOS NUTRICAÇÃO ENTERAL E PARENTERAL DO HOSPITAL REGIONAL DO SUDESTE DO PARA, DA AGENCIA TRANSFUSIONAL E DE HEMODIALISE NO MUNICIPIO DE MARABA. (FONTE:0149001512)
Fundamento Legal: DECRETO Nº 2.819 DE 06 DE SETEMBRO DE 1994.
Origem: BELEM/PA - BRASIL
Destino(s): MARABÁ/PA - Brasil<br
Servidor(es): 000000000000/ALESSANDRA SOARES ALHADEF (FARMACEUTICA) / 4.5 diárias (Completa) / de 01/03/2010 a 05/03/2010<br
Ordenador: Cláudio do Nascimento Vale

**DIÁRIA
NÚMERO DE PUBLICAÇÃO: 84638**

Portaria: 287
Objetivo: PARTICIPAR DA REUNIAO DOS COORDENADORES EM BRASILIA - DF.
Fundamento Legal: DECRETO Nº 2.819 DE 06 DE SETEMBRO DE 1994.
Origem: BELEM/PA - BRASIL
Destino(s): DISTRITO FEDERAL/DF - Brasil<br
Servidor(es): 000000000000/LOURIVAL RODRIGUES MARSOLA (MEDICO) / 1.5 diárias (Completa) / de 04/03/2010 a 05/03/2010<br
Ordenador: Cláudio do Nascimento Vale

**DIÁRIA
NÚMERO DE PUBLICAÇÃO: 85055**

Portaria: 347
Objetivo: INSPECIONAR OS SERVICOS NUTRICAÇÃO ENTERAL E PARENTERAL DO HOSPITAL REGIONAL PUBLICO DO SUDESTE.DR GERALDO VELOZO, AGENCIA TRANSFUSIONAL E HEMOCENTRO DE MARABA PARA CREDENCIAMENTO DO SERVICIO NO MINISTERIO DA SAUDE. (FONTE:0149001512)
Fundamento Legal: DECRETO Nº 2.819 DE 06 DE SETEMBRO DE 1994.
Origem: BELEM/PA - BRASIL
Destino(s): MARABÁ/PA - Brasil<br
Servidor(es): 571924881/HOBERDAN DA SILVA MONTEIRO (FARMACEUTICO) / 4.5 diárias (Completa) / de 01/03/2010 a 05/03/2010<br
Ordenador: Cláudio do Nascimento Vale

**AVISO DE LICITAÇÃO
NÚMERO DE PUBLICAÇÃO: 85058**

Modalidade: Pregão Presencial
Número: 2/2010
Objeto: AQUISIÇÃO DE MEDICAMENTO HOSPITALAR, PARA O CENTRO ESPECIAL DE SAÚDE NOVA IPIXUNA/11º C.R.S - MARABÁ
Entrega do Edital: www.compraspara.pa.gov.br
Observação: dúvidas poderão ser dirimidas através do telefone (91) 4006-4869
Responsável pelo certame: Claudio dos Santos Silva
Local de Abertura: Auditório do 11º CRS-Marabá
Data da Abertura: 07/04/2010
Hora da Abertura: 10:00
Orçamento:
Programa de Trabalho Natureza da Despesa Fonte do Recurso Origem do Recurso
10302118526100000 339030 0103000000 Estadual
Ordenador: MARIA SÍLVIA MARTINS COMARÚ LEAL

**DISPENSA DE LICITAÇÃO
NÚMERO DE PUBLICAÇÃO: 85060**

Dispensa: 12/2010
Data: 23/03/2010
Valor: 21.665,76
Objeto: Aquisição emergencial de Interferon Peguilado 2a 180mcg e Ribavirina 250mg
Fundamento Legal: LEI Nº 8.666/93, ART. 24, INCISO IV
Data de Ratificação: 23/03/2010
Orçamento:
Programa de Trabalho Natureza da Despesa Fonte do Recurso Origem do Recurso
10302118526100000 339030 0103000000 Estadual
Contratado(s):
Nome: PRODUTOS ROCHE QUIMICOS E FARMACEUTICOS S.A
Endereço: R Cuiabá, Bairro: Bom Sucesso, s/n
CEP. 75045-190 - Anápolis/GO
Telefone: 1137197908
Ordenador: MARIA SÍLVIA MARTINS COMARÚ LEAL

**DIÁRIA
NÚMERO DE PUBLICAÇÃO: 84588**

Portaria: 277
Objetivo: PARTICIPAR DA SETIMA CONFERENCIA MUNICIPAL DE SAUDE DE ALENQUER/PA. CONFORME DOCUMENTO EM ANEXO.
Fundamento Legal: DECRETO Nº 2.819 DE 06 DE 06 DE SETEMBRO DE 1994.
Origem: BELEM/PA - BRASIL
Destino(s): ALENQUER/PA - Brasil<br
Servidor(es): 000000000000/FRANCISCO FERNANDO DA COSTA RIBEIRO (OUTROS CARGOS) / 4.5 diárias (Completa) / de 02/03/2010 a 06/03/2010<br
Ordenador: Cláudio do Nascimento Vale

**PORTARIA Nº 359
NÚMERO DE PUBLICAÇÃO: 84593
PORTARIA Nº 359, DE 24 DE MARÇO DE 2010.**

A Secretária de Estado de Saúde Pública, no uso de suas atribuições legais, estabelecidas na Constituição Estadual e na legalização vigente do Sistema Único de Saúde e; Considerando que a Gestão de Custos representa atualmente uma das principais ferramentas de controle e avaliação aos gestores, sendo reconhecida, inclusive, pelo Ministério da Saúde como uma importante iniciativa para subsidiar o planejamento, a gestão e a tomada de decisão nas ações e serviços de saúde; Considerando o não encaminhamento periódico dos relatórios consolidados de custos ao Núcleo de Economia da Saúde desta Secretaria;
Resolve:
I - Determinar que os relatórios de custos, elaborados/gerados pelos hospitais vinculados à SESPA (administração direta, indireta ou OS) sejam encaminhados mensalmente ao Núcleo de Economia da Saúde (NES), para sua posterior análise.
II - Determinar que aquelas instituições que ainda não implantaram a Gestão de Custos o façam o quanto antes, quer seja por meios próprios ou com a colaboração do Núcleo de Economia da Saúde/SESPA.
REGISTRE-SE, PUBLIQUE-SE E CUMPRE-SE.
GABINETE DA SECRETÁRIA DE ESTADO DE SAÚDE PÚBLICA
Belém, 24 de março de 2010.
Maria Sílvia Martins Comarú Leal
Secretária de Estado de Saúde Pública

**DIÁRIA
NÚMERO DE PUBLICAÇÃO: 85021**

Portaria: 337
Objetivo: INSPECIONAR OS SERVICOS DE NUTRICAÇÃO ENTERAL E PARENTERAL DO HOSPITAL REGIONAL PUBLICO DA TRANSAMAZONICA PARA CREDENCIAMENTO NO MINISTERIO DA SAUDE. (FONTE:0349001412)
Fundamento Legal: DECRETO Nº 2.819 DE 06 DE SETEMBRO DE 1994.
Origem: BELEM/PA - BRASIL
Destino(s): ALTAMIRA/PA - Brasil<br
Servidor(es): 54685822/ELYKARLA SILVA DA CONCEIÇÃO (ODONTOLOGO) / 4.5 diárias (Completa) / de 01/03/2010 a 05/03/2010<br
Ordenador: Cláudio do Nascimento Vale

**DIÁRIA
NÚMERO DE PUBLICAÇÃO: 84600**

Portaria: 278
Objetivo: ACOMPANHAR, ORIENTAR E SUPERVISIONAR AS ACOES DESENVOLVIDAS PELOS AGENTES DE ENDEMIAS DO 8º CRS E SMS DE ANAJAS NO CONTROLE DA MALARIA NO MUNICIPIO.

(FONTE:0149001435)

Fundamento Legal: DECRETO Nº 2.819 DE 06 DE SETEMBRO DE 1994.

Origem: BELEM/PA - BRASIL

Destino(s):

ANAJAS/PA - Brasil<br

Servidor(es):

504261/ARGEMIRO JOSÉ DO LIVRAMENTO COELHO (AGENTE DE SAUDE) / 11.5 diárias (Completa) / de 22/02/2010 a 05/03/2010<br

Ordenador: Cláudio do Nascimento Vale

DIÁRIA
NÚMERO DE PUBLICAÇÃO: 84605

Portaria: 281

Objetivo: REALIZAR A OFICINA DE HUMANIZACAO COM AS EQUIPES DA ESTRATEGIAS SAUDE DA FAMILIA NO MUNICIPIO DE CAMETA. FONTE:0149002042

Fundamento Legal: DECRETO Nº 2.819 DE 06 DE SETEMBRO DE 1994.

Origem: BELEM/PA - BRASIL

Destino(s):

CAMETA/PA - Brasil<br

Servidor(es):

000000000000/IDALINA DE FATIMA DA SILVA TOBIAS (ENFERMEIRA) / 3.5 diárias (Completa) / de 22/02/2010 a 25/02/2010<br

Ordenador: Cláudio do Nascimento Vale

DIÁRIA
NÚMERO DE PUBLICAÇÃO: 85025

Portaria: 338

Objetivo: INSPECIONAR O HOSPITAL REGIONAL DA TRANSAMAZONICA, SNEP, AGENCIA TRANSFUSIONAL DE ALTAMIRA E SERVICIO DE HEMODIALISE. (FONTE:0349001412)

Fundamento Legal: DECRETO Nº 2.819 DE 06 DE SETEMBRO DE 1994.

Origem: BELEM/PA - BRASIL

Destino(s):

ALTAMIRA/PA - Brasil<br

Servidor(es):

000000000000/OTAVIO SAMPAIO MELO JUNIOR (ENFERMEIRO) / 4.5 diárias (Completa) / de 01/03/2010 a 05/03/2010<br

Ordenador: Cláudio do Nascimento Vale

DIÁRIA
NÚMERO DE PUBLICAÇÃO: 84582

Portaria: 275

Objetivo: REALIZAR VISITA TÉCNICA PARA CERTIFICAÇÃO NO MUNICIPIO DE BAGRE, DE ACORDO COM O PLANO ESTADUAL DO FORTALECIMENTO E VALORIZAÇÃO DE ATENÇÃO PRIMÁRIA EM SAÚDE E AVALIAÇÃO DAS AÇÕES DE ATENÇÃO BÁSICA E VIGILÂNCIA EM SAUDE.

Fundamento Legal: DECRETO Nº 2.819 DE 06 DE SETEMBRO DE 1994.

Origem: BELEM/PA - BRASIL

Destino(s):

BAGRE/PA - Brasil<br

Servidor(es):

51817391/ANA LIDIA MORAES E MORAES (ENFERMEIRA) / 4.5 diárias (Completa) / de 01/03/2010 a 05/03/2010<br

Ordenador: Cláudio do Nascimento Vale

DIÁRIA
NÚMERO DE PUBLICAÇÃO: 84985

Portaria: 334

Objetivo: TRANSPORTAR TECNICOS QUE IRAO PARTICIPAR DO PROCESSO DE PACTUACAO DO SISPACTO E PAVS NO 13º CRS. (FONTE:0149001435)

Fundamento Legal: DECRETO Nº 2.819 DE 06 DE SETEMBRO DE 1994.

Origem: BELEM/PA - BRASIL

Destino(s):

CAMETÁ/PA - Brasil<br

Servidor(es):

572076911/JOCINALDO PEREIRA DA CRUS (MOTORISTA) / 3.5 diárias (Completa) / de 09/03/2010 a 12/03/2010<br

Ordenador: Cláudio do Nascimento Vale

DIÁRIA
NÚMERO DE PUBLICAÇÃO: 84570

Portaria: 267

Objetivo: PROCEDER A ANALISE DAS DESPESAS EFETUADAS NO PERIODO DE AGOSTO A DEZEMBRO DE 2009 E ORIENTAR SOBRE A OPERACAO DAS CONFORMIDADES DIARIAS NO SISTEMA

SIAFEM E DEMAIS PROCEDIMENTOS INERENTES AO CONTROLE INTERNO, NO HOSPITAL REGIONAL DE TUCURUI/PA.

Fundamento Legal: DECRETO Nº 2.819 DE 06 DE SETEMBRO DE 1994.

Origem: BELEM/PA - BRASIL

Destino(s):

TUCURUI/PA - Brasil<br

Servidor(es):

555868862/ROSIONE GONÇALVES SANTOS (CONTADORA) / 4.5 diárias (Completa) / de 08/03/2010 a 12/03/2010<br

Ordenador: Cláudio do Nascimento Vale

DIÁRIA
NÚMERO DE PUBLICAÇÃO: 84577

Portaria: 269

Objetivo: REALIZAR MONITORAMENTO NO HOSPITAL DE PEQUENO PORTE NO MUNICIPIO DE SAO SEBASTIAO DA BOA VISTA.

Fundamento Legal: DECRETO Nº 2.819 DE 06 DE SETEMBRO DE 1994.

Origem: BELEM/PA - BRASIL

Destino(s):

SÃO SEBASTIÃO DA BOA VISTA/PA - Brasil<br

Servidor(es):

000000000000/PAULO ROBERTO ESTUMANO BELTRAO (ECONOMISTA) / 4.5 diárias (Completa) / de 01/03/2010 a 05/03/2010<br

Ordenador: Cláudio do Nascimento Vale

SECRETARIA DE ESTADO DE SAÚDE PÚBLICA - 1ª Regional

DIÁRIA
NÚMERO DE PUBLICAÇÃO: 84842

Portaria: 172

Objetivo: Dar apoio a equipe de Imunização do 1ºCRS/SESPA, que irá assessorar e monitorar as salas de vacina nos dias 09 e 10/04/2010 nos municípios de Ananindeua e Marituba.

Fundamento Legal: Faz-se necessário o apoio destes profissionais para o monitoramento de salas para a realização e o bom desenvolvimento da Campanha Nacional de Vacinação do Idoso. Origem: BELÉM/PA - BRASIL

Destino(s):

ANANINDEUA/PA - Brasil

MARITUBA/PA - Brasil<br

Servidor(es):

57194336/FÁTIMA CAROLINA DOS SANTOS CORRÊA (AG. ADMINISTRATIVO) / 1.0 diárias (Deslocamento) / de 09/04/2010 a 10/04/2010

57194291/ROSIANE DO SOCORRO PEREIRA TEIXEIRA DE SOUZA (AG. ADMINISTRATIVO) / 1.0 diárias (Deslocamento) / de 23/04/2010 a 24/04/2010<br

Ordenador: MARCIO LENO MAUÉS

DIÁRIA
NÚMERO DE PUBLICAÇÃO: 84905

Portaria: 176

Objetivo: Deslocar equipe do DVS/1ºCRS/SESPA, aos municípios destinados, os quais irão participar da Campanha Nacional de Vacinação ao Idoso.

Fundamento Legal: Faz-se necessário a participação destes profissionais (motoristas), vistos que os mesmos conduzirão os técnicos para participarem da Campanha de Vacinação.

Origem: BELÉM/PA - BRASIL

Destino(s):

ANANINDEUA/PA - Brasil

BENEVIDES/PA - Brasil

MARITUBA/PA - Brasil

SANTA BARBARA/PA - Brasil<br

Servidor(es):

5112656/CÉLIO LOPES DA SILVA (MOTORISTA) / 1.0 diárias (Deslocamento) / de 23/04/2010 a 24/04/2010

57173274/CHARLITON BANDEIRA BARBOS (MOTORISTA) / 1.0 diárias (Deslocamento) / de 23/04/2010 a 24/04/2010

57173280/EDINALDO GUILHERME ATHAYDE DOS SANTOS (MOTORISTA) / 1.0 diárias (Deslocamento) / de 23/04/2010 a 24/04/2010

5207983/JOSÉ ALBERTO GARCIA PEREIRA (MOTORISTA) / 1.0

diárias (Deslocamento) / de 23/04/2010 a 24/04/2010

84883/MANOEL MARÇAL PEREIRA (MOTORISTA) / 1.0 diárias (Deslocamento) / de 23/04/2010 a 24/04/2010

0514521/RAIMUNDO DE MORAES MACHADO (MOTORISTA) / 1.0 diárias (Deslocamento) / de 23/04/2010 a 24/04/2010<br

Ordenador: MARCIO LENO MAUÉS

DIÁRIA
NÚMERO DE PUBLICAÇÃO: 84961

Portaria: 177

Objetivo: Participar do monitoramento e assessoramento das salas de vacina no período que antecede a campanha Nacional de vacinação nos municípios de abrangência deste 1ºCRS/SESPA.

Fundamento Legal: Faz-se necessário a participação da equipe técnica no assessoramento, para dar melhor suporte aos municípios onde será realizada a campanha de vacinação.

Origem: BELÉM/PA - BRASIL

Destino(s):

ANANINDEUA/PA - Brasil

BENEVIDES/PA - Brasil

MARITUBA/PA - Brasil

SANTA BARBARA/PA - Brasil<br

Servidor(es):

54195695/FRANCISCO OTÁVIO ALVES CORDEIRO (ENFERMEIRO) / 2.5 diárias (Deslocamento) / de 12/04/2010 a 16/04/2010

53422362/LILIANE BRANDÃO RIBEIRO (ENFERMEIRA) / 2.5 diárias (Deslocamento) / de 12/04/2010 a 16/04/2010

5783828/MARIA GORETE CORDEIRO FAUSTINO (ENFERMEIRA) / 2.5 diárias (Deslocamento) / de 12/04/2010 a 16/04/2010

541921797/SILVIA REGINA PINHEIRO BESSA (ENFERMEIRA) / 2.5 diárias (Deslocamento) / de 12/04/2010 a 16/04/2010

0562368/SOCORRO DE FÁTIMA DOS SANTOS FERREIRA (ENFERMEIRA) / 2.5 diárias (Deslocamento) / de 12/04/2010 a 16/04/2010

54190661/TAGORE BITTENCOURT LOUREIRO (ENFERMEIRO) / 2.5 diárias (Deslocamento) / de 12/04/2010 a 16/04/2010<br

Ordenador: MARCIO LENO MAUÉS

SECRETARIA DE ESTADO DE SAÚDE PÚBLICA - 3ª Regional

AVISO DE LICITAÇÃO
NÚMERO DE PUBLICAÇÃO: 84830

Modalidade: Pregão Eletrônico

Número: 1/2010

Objeto: Aquisição de GÊNEROS ALIMENTÍCIOS PARA ATENDER PACIENTES DA UNIDADE ESPECIAL COLÔNIA DO PRATA, pelo período de 12 meses de acordo com as condições estabelecidas no Edital e seus Anexos.

Entrega do Edital: 26/03/2010, nos sítios: www.comprasnet.gov.br e no www.compraspara.pa.gov.br (Mural de Licitações).

Responsável pelo certame: NAZARENA NAIFF BARRETO

Local de Abertura: www.comprasnet.gov.br

Data da Abertura: 12/04/2010

Hora da Abertura: 09:00

Orçamento:

Programa de Trabalho	Natureza da Despesa	Fonte do Recurso	Origem do Recurso
1030118626110000	339030	0103000000	Estadual
1030118626110000	339030	0103000000	Estadual

Ordenador: Rejani do Socorro Moreira da Silva

DIÁRIA
NÚMERO DE PUBLICAÇÃO: 84317

Portaria: 39

Objetivo: FAZER A DISTRIBUIÇÃO DE HIPOCLORITO DE SODIO NO MUNICIPIO DE MARAPANIM.

Fundamento Legal: LEI N? 5.810/94 ART. 145

Origem: CASTANHAL/PA - BRASIL

Destino(s):

MARAPANIM/PA - Brasil<br

Servidor(es):

571941731/JOÃO PAULO BATISTA ARNOUR (AGENTE ADMINISTRATIVO) / 0.5 diárias (Completa) / de 29/03/2010 a 29/03/2010<br

Ordenador: Rejani do Socorro Moreira da Silva

DIÁRIA
NÚMERO DE PUBLICAÇÃO: 84332

Portaria: 41
Objetivo: FAZER A DISTRIBUIÇÃO DE HIPOCLORITO DE SODIO NO MUNICIPIO DE SÃO JOÃO DA PONTA.
Fundamento Legal: LEI Nº 5.810/94 ART. 145
Origem: CASTANHAL/PA - BRASIL
Destino(s):
SÃO JOÃO DA PONTA/PA - Brasil<br
Servidor(es):
571941731/JOÃO PAULO BATISTA ARNOUR (AGENTE ADMINISTRATIVO) / 0.5 diárias (Completa) / de 05/04/2010 a 05/04/2010<br
Ordenador: Rejani do Socorro Moreira da Silva

DIÁRIA
NÚMERO DE PUBLICAÇÃO: 84336
PORTARIA: 42

Objetivo: FAZER A DISTRIBUIÇÃO DE HIPOCLORITO DE SODIO NO MUNICIPIO DE MAGALHÃES BARATA.
Fundamento Legal: LEI Nº 5.810/94 ART. 145
Origem: CASTANHAL/PA - BRASIL
Destino(s): MAGALHÃES BARATA/PA - Brasil<br
Servidor(es):
571941731/JOÃO PAULO BATISTA ARNOUR (AGENTE ADMINISTRATIVO) / 0.5 diárias (Completa) / de 06/04/2010 a 06/04/2010<br
Ordenador: Rejani do Socorro Moreira da Silva

DIÁRIA
NÚMERO DE PUBLICAÇÃO: 84324
PORTARIA: 40

Objetivo: FAZER A DISTRIBUIÇÃO DE HIPOCLORITO DE SODIO NO MUNICIPIO DE MARACANÃ.
Fundamento Legal: LEI Nº 5.810/94 ART. 145
Origem: CASTANHAL/PA - BRASIL
Destino(s):
MARACANÃ/PA - Brasil<br
Servidor(es):
571941731/JOÃO PAULO BATISTA ARNOUR (AGENTE ADMINISTRATIVO) / 0.5 diárias (Completa) / de 30/03/2010 a 30/03/2010<br
Ordenador: Rejani do Socorro Moreira da Silva
ERRATA DE LICENÇA PREMIO

NÚMERO DE PUBLICAÇÃO: 84806

ERRATA/ 3º CENTRO REGIONAL DE SAÚDE
PORTARIA DE LICENÇA PREMIO Nº 006/3ºCRS DE 11/01/2010 PUBLICADA NO DIÁRIO OFICIAL Nº 31589 DE 20/01/2010 ONDE SE LÊ:
06/01/2010 a 06/03/2010
LEIA-SE:
31/12/2010 a 28/02/2010

DIÁRIA
NÚMERO DE PUBLICAÇÃO: 84411

Errata da Publicação Nº 81746

PORTARIA: 35

Objetivo: IRA PARTICIPAR DA REUNIÃO DE DIRETORES E REUNIÃO DA CIB EM BELEM.
Fundamento Legal: LEI Nº 5.810/94 Art. 145
Origem: CASTANHAL/PA - BRASIL
Destino(s):
BELEM/PA - Brasil<br
Servidor(es):
32184061/REJANI DO SOCORRO MOREIRA DA SILVA (ASSISTENTE SOCIAL) / 0.5 diárias (Completa) / de 24/03/2010 a 24/03/2010<br
Ordenador: Rejani do Socorro Moreira da Silva

DIÁRIA
NÚMERO DE PUBLICAÇÃO: 84360

Portaria: 45
Objetivo: CONDUZIR O SERVIDOR QUE IRA FAZER A DISTRIBUIÇÃO DE HIPOCLORITO DE SODIO NO MUNICIPIO DE SÃO JOÃO DA PONTA.
Fundamento Legal: LEI Nº 5.810/94 ART. 145
Origem: CASTANHAL/PA - BRASIL
Destino(s):
SÃO JOÃO DA PONTA/PA - Brasil<br
Servidor(es):
5305701/BENEDITO JOSE DE LIMA DA SILVA (MOTORISTA) / 0.5 diárias (Completa) / de 05/04/2010 a 05/04/2010<br
Ordenador: Rejani do Socorro Moreira da Silva

DIÁRIA
NÚMERO DE PUBLICAÇÃO: 84373
PORTARIA: 46

Objetivo: CONDUZIR O SERVIDOR QUE IRA FAZER A DISTRIBUIÇÃO DE HIPOCLORITO DE SODIO NO MUNICIPIO DE MAGALHÃES BARATA.
Fundamento Legal: LEI Nº 5.810/94 ART.145
Origem: CASTANHAL/PA - BRASIL
Destino(s):
MAGALHÃES BARATA/PA - Brasil<br
Servidor(es):
5305701/BENEDITO JOSE DE LIMA DA SILVA (MOTORISTA) / 0.5 diárias (Completa) / de 06/04/2010 a 06/04/2010<br
Ordenador: Rejani do Socorro Moreira da Silva

TORNAR SEM EFEITO
NÚMERO DE PUBLICAÇÃO: 84791

TORNAR SEM EFEITO A PUBLICAÇÃO Nº 83872 ERRATA DE LICENÇA PREMIO PUBLICADA NO DOE Nº31632 DE 25/03/2010.

DIÁRIA
NÚMERO DE PUBLICAÇÃO: 84351
PORTARIA: 44

Objetivo: CONDUZIR O SERVIDOR QUE IRA FAZER A DISTRIBUIÇÃO DE HIPOCLORITO DE SODIO NO MUNICIPIO DE MARACANÃ.
Fundamento Legal: LEI Nº 5.810/94 ART. 145
Origem: CASTANHAL/PA - BRASIL
Destino(s): MARACANÃ/PA - Brasil<br
Servidor(es):
5305701/BENEDITO JOSE DE LIMA DA SILVA (MOTORISTA) / 0.5 diárias (Completa) / de 30/03/2010 a 30/03/2010<br
Ordenador: Rejani do Socorro Moreira da Silva

DIÁRIA
NÚMERO DE PUBLICAÇÃO: 84343
PORTARIA: 43

Objetivo: CONDUZIR O SERVIDOR QUE IRA FAZER A DISTRIBUIÇÃO DE HIPOCLORITO DE SODIO NO MUNICIPIO DE MARAPANIM.
Fundamento Legal: LEI Nº 5.810/94 ART. 145
Origem: CASTANHAL/PA - BRASIL
Destino(s):
MARAPANIM/PA - Brasil<br
Servidor(es):
5305701/BENEDITO JOSE DE LIMA DA SILVA (MOTORISTA) / 0.5 diárias (Completa) / de 29/03/2010 a 29/03/2010<br
Ordenador: Rejani do Socorro Moreira da Silva

SECRETARIA DE ESTADO DE SAÚDE PÚBLICA - 4ª Regional

RESUMO DE PORTARIA DE LICENÇA PRÊMIO
NÚMERO DE PUBLICAÇÃO: 84792

PORTARIA Nº. 06 DE 25 DE MARÇO DE 2010 – CONCEDER
NOME: Maria Rita Cunha Ferreira
MATRÍCULA: 117501-17
CARGO: Agente de Saúde
LOTAÇÃO: 4º/Centro de Saúde de Augusto Correa
TRIÊNIO: 15/01/2000 a 14/01/2003
PERÍODO CONCEDIDO: 15/03/2010 a 13/05/2010 (60 dias).
REGISTRE-SE, PUBLIQUE-SE E CUMPRA-SE.
PATRÍCIA DE FÁTIMA LIMA DA SILVA
CHEFE DA DAF/4º CRS

SECRETARIA DE ESTADO DE SAÚDE PÚBLICA - 5ª Regional

DIÁRIA
NÚMERO DE PUBLICAÇÃO: 84284

Errata da Publicação Nº 74205
Portaria: 0033
Objetivo: REALIZAR VISITA TECNICA PARA PROCEDER

A CERTIFICACAO MUNICIPAL DO PLANO ESTADUAL DE FORTALECIMENTO E VALORIZACAO DA ATENCAO PRIMARIA.
Fundamento Legal: LEI 5.810/94
Origem: SAO MIGUEL DO GUAMA/PA - BRASIL
Destino(s):
DOM ELISEU/PA - Brasil
PARAGOMINAS/PA - Brasil<br
Servidor(es):
571980011/FERNANDO MAURICIO VIEGAS FERNANDES (CHEFE DE DIVISAO) / 2.5 diárias (Completa) / de 24/02/2010 a 26/02/2010
72476913/OSMARINA GOMES TAVARES (AGENTE DE SAUDE) / 2.5 diárias (Completa) / de 24/02/2010 a 26/02/2010
913831/REGINA COELI ALEXANDRE E SILVA (ODONTOLOGA) / 2.5 diárias (Completa) / de 24/02/2010 a 26/02/2010<br
Ordenador: RITA CRISTINA AZEVEDO MARTINS

DIÁRIA
NÚMERO DE PUBLICAÇÃO: 85027

Errata da Publicação Nº 81649
Portaria: 0064
Objetivo: PROCEDER VISTORIA/ SUPERVISÃO TÉCNICA NAS EMPRESAS PARÁ PASTORIL AGRÍCOLA S/A - PAGRISA E AGRONEULS ALIMENTOS.
Fundamento Legal: LEI 5.810/94
Origem: SAO MIGUEL DO GUAMA/PA - BRASIL
Destino(s):
ULIANOPOLIS/PA - Brasil<br
Servidor(es):
784921/LEONEL PEREIRA TAVARES (COORDENADOR VIGILANCIA SANITARIA) / 3.5 diárias (Completa) / de 23/03/2010 a 26/03/2010<br
Ordenador: LUIZ FERNANDO NORONHA PINA

SECRETARIA DE ESTADO DE SAÚDE PÚBLICA - 6ª Regional

TORNAR SEM EFEITO
NÚMERO DE PUBLICAÇÃO: 84578

TORNAR SEM EFEITO A PORTARIA Nº 109/2010, PUBLICADA NO D.O.E Nº 31.630 DE 23/03/2010, QUE CONCEDEU DIARIA A SERV. ISABEL PAULINO ESTEVES DOS SANTOS.
TORNAR SEM EFEITO A ERRATA DA PORTARIA 110/2010, PUBLICADA NO D.O.E Nº 31.631 DE 24/03/2010.

DIÁRIA
NÚMERO DE PUBLICAÇÃO: 84596

Portaria: 139/2010
Objetivo: PARTICIPAR DO CURSO DE CAPACITAÇÃO EM OUVIDORIA DO SUS.
Fundamento Legal: Art. 145 da lei nº 5.810 de 24/01/1994
Origem: BARCARENA/PA - BRASIL
Destino(s):
BELEM/PA - Brasil<br
Servidor(es):
571905371/CINTIA CARDOSO DA TRINDADE (AGENTE ADMINISTRATIVO) / 2.0 diárias (Completa) / de 29/03/2010 a 30/03/2010<br
Ordenador: LUZIANE CRAVO SILVA

DIÁRIA
NÚMERO DE PUBLICAÇÃO: 84589

Portaria: 138/2010
Objetivo: PARTICIPAR DO CURSO DE CAPACITAÇÃO EM OUVIDORIA DO SUS.
Fundamento Legal: Art. 145 da lei nº 5.810 de 24/01/1994
Origem: BARCARENA/PA - BRASIL
Destino(s): BELEM/PA - Brasil<br
Servidor(es):
555878011/AGRICOLO DE FARIAS MIRANDA (COORDENADOR ADMINISTRATIVO) / 2.0 diárias (Completa) / de 29/03/2010 a 30/03/2010<br
Ordenador: LUZIANE CRAVO SILVA

Executivo 4

SEXTA-FEIRA, 26 DE MARÇO DE 2010

**SECRETARIA DE ESTADO
DE SAÚDE PÚBLICA**



**SECRETARIA DE ESTADO
DE SAÚDE PÚBLICA - 9ª Regional**

DIÁRIA

NÚMERO DE PUBLICAÇÃO: 84574

Portaria: 54

Objetivo: REALIZAR O REPASSE DO TREINAMENTO NO NOVO SISTEMA DE TRATAMENTO DA TUBERCULOSE NO MUNICIPIO DE JURUTI.

Fundamento Legal: REALIZAR O REPASSE DO TREINAMENTO NO NOVO SISTEMA DE TRATAMENTO DA TUBERCULOSE NO MUNICIPIO DE JURUTI.

Origem: SANTAREM/PA - BRASIL

Destino(s):

JURUTI/PA - Brasil<br

Servidor(es):

571954811/CHRISTIANE PATRICIA OLIVEIRA DE AGUIAR (FARMACEUTICA-BIOQUIMICA) / 2.5 diárias (Completa) / de 24/03/2010 a 26/03/2010

571949981/CLEOCI PORTELA DE AGUIAR (ENFERMEIRA) / 2.5 diárias (Completa) / de 24/03/2010 a 26/03/2010<br

Ordenador: EDSON DE ARAUJO ALVES FERREIRA

DIÁRIA

NÚMERO DE PUBLICAÇÃO: 84617

Portaria: 55

Objetivo: REALIZAR CERTIFICAÇÃO DO PLANO ESTADUAL DE FORTALECIMENTO E VALORIZAÇÃO DA ATENÇÃO PRIMARIA.

Fundamento Legal: REALIZAR CERTIFICAÇÃO DO PLANO ESTADUAL DE FORTALECIMENTO E VALORIZAÇÃO DA ATENÇÃO PRIMARIA.

Origem: SANTAREM/PA - BRASIL

Destino(s):

ITAITUBA/PA - Brasil<br

Servidor(es):

5099560/LUCIA PEREIRA GALVÃO (DATILOGRAFO) / 4.5 diárias (Completa) / de 22/03/2010 a 26/03/2010

571909861/LUCINELMA FLORA DE ABREU MOTA (ENFERMEIRA) / 4.5 diárias (Completa) / de 22/03/2010 a 26/03/2010<br

Ordenador: EDSON DE ARAUJO ALVES FERREIRA

DIÁRIA

NÚMERO DE PUBLICAÇÃO: 84635

Portaria: 56

Objetivo: REALIZAR CERTIFICAÇÃO DO PLANO ESTADUAL DE FORTALECIMENTO E VALORIZAÇÃO DA ATENÇÃO PRIMARIA.

Fundamento Legal: REALIZAR CERTIFICAÇÃO DO PLANO ESTADUAL DE FORTALECIMENTO E VALORIZAÇÃO DA ATENÇÃO PRIMARIA.

Origem: SANTAREM/PA - BRASIL

Destino(s):

JURUTI/PA - Brasil

OBIDOS/PA - Brasil<br

Servidor(es):

572083911/GERCYRENE MARIA MIRANDA CORREA (TECNICO DE ENFERMAGEM) / 3.5 diárias (Completa) / de 29/03/2010 a 01/04/2010

54184398/LUANA FABIOLA LAMARÃO CAMPOS (ENFERMEIRA) / 3.5 diárias (Completa) / de 29/03/2010 a 01/04/2010<br

Ordenador: EDSON DE ARAUJO ALVES FERREIRA

DIÁRIA

NÚMERO DE PUBLICAÇÃO: 84707

Portaria: 58

Objetivo: REALIZAR O REPASSE DO TREINAMENTO NO NOVO SISTEMA DE TRATAMENTO DA TUBERCULOSE.

Fundamento Legal: REALIZAR O REPASSE DO TREINAMENTO NO NOVO SISTEMA DE TRATAMENTO DA TUBERCULOSE.

Origem: SANTAREM/PA - BRASIL

Destino(s):

ALMEIRIM/PA - Brasil<br

Servidor(es):

571954811/CHRISTIANE PATRICIA OLIVEIRA DE AGUIAR (FARMACEUTICA-BIOQUIMICA) / 2.5 diárias (Completa) / de 30/03/2010 a 01/04/2010

571949981/CLEOCI PORTELA DE AGUIAR (ENFERMEIRA) / 2.5 diárias (Completa) / de 30/03/2010 a 01/04/2010<br

Ordenador: EDSON DE ARAUJO ALVES FERREIRA

DIÁRIA

NÚMERO DE PUBLICAÇÃO: 84675

Portaria: 57

Objetivo: REALIZAR CERTIFICAÇÃO DO PLANO ESTADUAL DE FORTALECIMENTO E VALORIZAÇÃO DA ATENÇÃO PRIMARIA.

Fundamento Legal: REALIZAR CERTIFICAÇÃO DO PLANO ESTADUAL DE FORTALECIMENTO E VALORIZAÇÃO DA ATENÇÃO PRIMARIA.

Origem: SANTAREM/PA - BRASIL

Destino(s):

BELTERRA/PA - Brasil<br

Servidor(es):

1115201/JOAO ALBERTO PEREIRA COELHO (VETERINARIO) / 2.5 diárias (Completa) / de 29/03/2010 a 31/03/2010

541890171/RILDA CELIA DA SILVA JATY (NUTRICIONISTA) / 2.5 diárias (Completa) / de 29/03/2010 a 31/03/2010<br

Ordenador: EDSON DE ARAUJO ALVES FERREIRA

DIÁRIA

NÚMERO DE PUBLICAÇÃO: 84748

Portaria: 60

Objetivo: ATENDER O OFICIO Nº58/10-SEMSA, DA SECRETARIA DE SAUDE DO MUNICIPIO DE TERRA SANTA.

Fundamento Legal: OFICIO Nº58/10-SEMSA-TERRA SANTA

Origem: SANTAREM/PA - BRASIL

Destino(s):

TERRA SANTA/PA - Brasil<br

Servidor(es):

53230371/NARA LUCIA SANTOS RIBEIRO (DATILOGRAFO) / 3.5 diárias (Completa) / de 29/03/2010 a 01/04/2010<br

Ordenador: EDSON DE ARAUJO ALVES FERREIRA

DIÁRIA

NÚMERO DE PUBLICAÇÃO: 84732

Portaria: 59

Objetivo: PARTICIPAR DA PLENARIA MUNICIPAL QUE IRÁ ELEGER OS DELEGADOS QUE PARTICIPARÃO DA 9ª CONFERENCIA ESTADUAL DE SAUDE.

Fundamento Legal: ARTICIPAR DA PLENARIA MUNICIPAL QUE IRÁ ELEGER OS DELEGADOS QUE PARTICIPARÃO DA 9ª CONFERENCIA ESTADUAL DE SAUDE.

Origem: SANTAREM/PA - BRASIL

Destino(s):

ORIXIMINA/PA - Brasil

TERRA SANTA/PA - Brasil<br

Servidor(es):

1115381/ELIANE CALDAS DE MIRANDA (FARMACEUTICA) / 3.5 diárias (Completa) / de 29/03/2010 a 01/04/2010

7203562/RAGNER BORGIA JUNOTT (ENFERMEIRO) / 3.5 diárias (Completa) / de 29/03/2010 a 01/04/2010<br

Ordenador: EDSON DE ARAUJO ALVES FERREIRA

DIÁRIA

NÚMERO DE PUBLICAÇÃO: 84766

Portaria: 61

Objetivo: PARTICIPAR DO EVENTO MOMENTO PRESENCIAL NO CURSO NACIONAL DE QUALIFICAÇÃO DE GESTORES DO SUS-PA.

Fundamento Legal: PARTICIPAR DO EVENTO MOMENTO PRESENCIAL NO CURSO NACIONAL DE QUALIFICAÇÃO DE GESTORES DO SUS-PA.

Origem: SANTAREM/PA - BRASIL

Destino(s):

BELEM/PA - Brasil<br

Servidor(es):

541962192/EMILIA CAROLINA MARTINS DINIZ (PSICOLOGA) / 3.0 diárias (Completa) / de 07/04/2010 a 09/04/2010<br

Ordenador: EDSON DE ARAUJO ALVES FERREIRA

DIÁRIA

NÚMERO DE PUBLICAÇÃO: 84785

Portaria: 62

Objetivo: ARTICIPAR DA PLENARIA DE SAUDE DOS MUNICIPIOS DE MONTE ALEGRE E PRAINHA PARA ESCOLHA DE DELEGADO PARA IX CONFERENCIA ESTADUAL DE SAUDE.

Fundamento Legal: ARTICIPAR DA PLENARIA DE SAUDE DOS MUNICIPIOS DE MONTE ALEGRE E PRAINHA PARA ESCOLHA DE DELEGADO PARA IX CONFERENCIA ESTADUAL DE SAUDE.

Origem: SANTAREM/PA - BRASIL

Destino(s):

MONTE ALEGRE/PA - Brasil

PRAINHA/PA - Brasil<br

Servidor(es):

5295009/MARY GLAUCY BRITO CHIANCA NEVES (TERAPEUTA OCUPACIONAL) / 3.5 diárias (Completa) / de 29/03/2010 a 01/04/2010<br

Ordenador: EDSON DE ARAUJO ALVES FERREIRA

DIÁRIA

NÚMERO DE PUBLICAÇÃO: 84438

Portaria: 50

Objetivo: COMPOR EQUIPE COM O NIVEL CENTRAL DA COORDENAÇÃO ESTADUAL DE DST/AIDS E HEPATITES VIRAIIS PARA SUPERVISÃO DO CTA DO MUNICIPIO DE ITAITUBA

Fundamento Legal: COMPOR EQUIPE COM O NIVEL CENTRAL DA COORDENAÇÃO ESTADUAL DE DST/AIDS E HEPATITES VIRAIIS PARA SUPERVISÃO DO CTA DO MUNICIPIO DE ITAITUBA

Origem: SANTAREM/PA - BRASIL

Destino(s):

ITAITUBA/PA - Brasil<br

Servidor(es):

571949981/CLEOCI PORTELA DE AGUIAR (ENFERMEIRA) / 1.5 diárias (Completa) / de 22/03/2010 a 23/03/2010<br

Ordenador: EDSON DE ARAUJO ALVES FERREIRA

DIÁRIA

NÚMERO DE PUBLICAÇÃO: 84462

Portaria: 51

Objetivo: TREINAMENTOS PARA OS TECNICOS DO VISAMB

Fundamento Legal: TREINAMENTOS PARA OS TECNICOS DO VISAMB

Origem: SANTAREM/PA - BRASIL

Destino(s):

PRAINHA/PA - Brasil<br

Servidor(es):

0504220/AGOSTINHO BARBOSA DOS SANTOS (AGENTE DE SAUDE) / 4.5 diárias (Completa) / de 22/03/2010 a 26/03/2010<br

Ordenador: EDSON DE ARAUJO ALVES FERREIRA

DIÁRIA

NÚMERO DE PUBLICAÇÃO: 84537

Portaria: 53

Objetivo: REALIZAR CERTIFICAÇÃO DO PLANO ESTADUAL DE FORTALECIMENTO E VALORIZAÇÃO DA ATENÇÃO PRIMARIA

Fundamento Legal: REALIZAR CERTIFICAÇÃO DO PLANO ESTADUAL DE FORTALECIMENTO E VALORIZAÇÃO DA ATENÇÃO PRIMARIA

Origem: SANTAREM/PA - BRASIL

Destino(s):

ALENQUER/PA - Brasil<br

Servidor(es):

1115201/JOAO ALBERTO PEREIRA COELHO (VETERINARIO) / 4.5 diárias (Completa) / de 22/03/2010 a 26/03/2010

541890181/RILDA CELIA DA SILVA JATY (NUTRICIONISTA) / 4.5 diárias (Completa) / de 22/03/2010 a 26/03/2010<br

Ordenador: EDSON DE ARAUJO ALVES FERREIRA

DIÁRIA

NÚMERO DE PUBLICAÇÃO: 84519

Portaria: 52

Objetivo: REALIZAR CERTIFICAÇÃO DO PLANO ESTADUAL DE FORTALECIMENTO E VALORIZAÇÃO DA ATENÇÃO PRIMARIA.

Fundamento Legal: REALIZAR CERTIFICAÇÃO DO PLANO ESTADUAL DE FORTALECIMENTO E VALORIZAÇÃO DA ATENÇÃO PRIMARIA
Origem: SANTAREM/PA - BRASIL
Destino(s):
CURUA/PA - Brasil<br
Servidor(es):
00206085/MARIA LUZINETE PEREIRA DIAS (ENFERMEIRA) / 4.5 diárias (Completa) / de 22/03/2010 a 26/03/2010
53230371/NARALUCIA DOS SANTOS RIBEIRO (DATILOGRAFO) / 4.5 diárias (Completa) / de 22/03/2010 a 26/03/2010<br
Ordenador: EDSON DE ARAUJO ALVES FERREIRA

SECRETARIA DE ESTADO DE SAÚDE PÚBLICA - 12ª Regional

DIÁRIA NÚMERO DE PUBLICAÇÃO: 84295

Portaria: 148/25.03.10
Objetivo: inspecionar e realizar de licença anual dos postos de saúde do referido município
Fundamento Legal: Decreto nº 2819 de 06 de setembro de 1994, que disciplina a concessão de Diárias em missão oficial do estado e obtenção de capacitação profissional.
Origem: CONCEIÇÃO DO ARAGUAIA/PA - BRASIL
Destino(s):
Bannach/PA - Brasil<br
Servidor(es):
0720534/Valmici Lima Rocha Alencar (Agente de Vigilância Sanitária) / 4.5 diárias (Completa) / de 22/03/2010 a 26/03/2010<br
Ordenador: Cleia Maria de Oliveira da Silva

DIÁRIA NÚMERO DE PUBLICAÇÃO: 84290

Portaria: 147/25.03.10
Objetivo: inspecionar e transportar técnicos para a realização de licença anual dos postos de saúde do referido município
Fundamento Legal: Decreto nº 2819 de 06 de setembro de 1994, que disciplina a concessão de Diárias em missão oficial do estado e obtenção de capacitação profissional.
Origem: CONCEIÇÃO DO ARAGUAIA/PA - BRASIL
Destino(s):
Bannach/PA - Brasil<br
Servidor(es):
504386/Salvador Corrêa Bento (Microscopista) / 4.5 diárias (Completa) / de 22/03/2010 a 26/03/2010<br
Ordenador: Cleia Maria de Oliveira da Silva

DIÁRIA NÚMERO DE PUBLICAÇÃO: 84286

Portaria: 146/25.03.10
Objetivo: conduzir técnicas da Divisão Técnica
Fundamento Legal: Decreto nº 2819 de 06 de setembro de 1994, que disciplina a concessão de Diárias em missão oficial do estado e obtenção de capacitação profissional.
Origem: CONCEIÇÃO DO ARAGUAIA/PA - BRASIL
Destino(s):
Rio Maria/PA - Brasil<br
Servidor(es):
0112763/Raimundo Nonato da Silva (Motorista) / 0.5 diárias (Completa) / de 26/03/2010 a 26/03/2010<br
Ordenador: Cleia Maria de Oliveira da Silva

HOSPITAL REGIONAL DE CONCEIÇÃO DO ARAGUAIA

DIÁRIA NÚMERO DE PUBLICAÇÃO: 84440

Portaria: 73
Objetivo: Acompanhar paciente do HR de Conceição do Araguaia ao Hospital e Maternidade Dom Orione em Araguaína.
Fundamento Legal: Decreto Nº 2819 de 06 de setembro de 1994.
Origem: CONCEIÇÃO DO ARAGUAIA/PA - BRASIL
Destino(s):
Araguaína/TO - Brasil<br

Servidor(es):
572066471/José Eli de Lima Ferreira (Técnico de Enfermagem) / 1.0 diárias (Completa) / de 05/01/2010 a 05/01/2010<br
Ordenador: Alexandre Nogueira Freitas

DIÁRIA NÚMERO DE PUBLICAÇÃO: 84431

Errata da Publicação Nº 84144
Portaria: 61
Objetivo: Acompanhar paciente do HR de Conceição do Araguaia ao HR Público do Araguaia em Redenção.
Fundamento Legal: Decreto Nº 2819 de 06 de setembro de 1994.
Origem: CONCEIÇÃO DO ARAGUAIA/PA - BRASIL
Destino(s):
Redenção/PA - Brasil<br
Servidor(es):
572180681/Maria Olinda Ferreira Morais (Técnico de Enfermagem) / 0.5 diárias (Completa) / de 16/01/2010 a 16/01/2010<br
Ordenador: Alexandre Nogueira Freitas

DIÁRIA NÚMERO DE PUBLICAÇÃO: 84651

Portaria: 79
Objetivo: Remover paciente do HR de Conceição do Araguaia ao HR Público do Araguaia em Redenção.
Fundamento Legal: Decreto Nº 2819 de 06 de setembro de 1994.
Origem: CONCEIÇÃO DO ARAGUAIA/PA - BRASIL
Destino(s):
Redenção/PA - Brasil<br
Servidor(es):
541848473/Cleydson Amorim de Sousa (Motorista) / 1.5 diárias (Completa) / de 01/01/2010 a 02/01/2010<br
Ordenador: Alexandre Nogueira Freitas

DIÁRIA NÚMERO DE PUBLICAÇÃO: 84643

Portaria: 78
Objetivo: Remover paciente do HR de Conceição do Araguaia ao HR Público do Araguaia em Redenção.
Fundamento Legal: Decreto Nº 2819 de 06 de setembro de 1994.
Origem: CONCEIÇÃO DO ARAGUAIA/PA - BRASIL
Destino(s):
Redenção/PA - Brasil<br
Servidor(es):
541848473/Cleydson Amorim de Sousa (Motorista) / 1.5 diárias (Completa) / de 01/02/2010 a 02/02/2010<br
Ordenador: Alexandre Nogueira Freitas

DIÁRIA NÚMERO DE PUBLICAÇÃO: 84619

Portaria: 76
Objetivo: Remover paciente do HR de Conceição do Araguaia ao HR em Marabá.
Fundamento Legal: Decreto Nº 2819 de 06 de setembro de 1994.
Origem: COCNEIÇÃO DO ARAGUAIA/PA - BRASIL
Destino(s):
Marabá/PA - Brasil<br
Servidor(es):
572066721/Arquimedes Teixeira de Oliveira (Motorista) / 1.5 diárias (Completa) / de 17/01/2010 a 18/01/2010<br
Ordenador: Alexandre Nogueira Freitas

DIÁRIA NÚMERO DE PUBLICAÇÃO: 84632

Portaria: 77
Objetivo: Buscar servidor do HR de Conceição do Araguaia em Marabá.
Fundamento Legal: Decreto Nº 2819 de 06 de setembro de 1994.
Origem: CONCEIÇÃO DO ARAGUAIA/PA - BRASIL
Destino(s):
Marabá/PA - Brasil<br
Servidor(es):
541848473/Cleydson Amorim de Sousa (Motorista) / 1.5 diárias (Completa) / de 04/02/2010 a 05/02/2010<br
Ordenador: Alexandre Nogueira Freitas

DIÁRIA NÚMERO DE PUBLICAÇÃO: 84594

Portaria: 74
Objetivo: Acompanhar paciente do HR de Conceição do Araguaia ao HR Público do Araguaia de Redenção.
Fundamento Legal: Decreto Nº 2819 de 06 de setembro de 1994.

Origem: COCNEIÇÃO DO ARAGUAIA/PA - BRASIL
Destino(s):
Redenção/PA - Brasil<br
Servidor(es):
572180731/Roni Inês do Nascimento Pereira (Técnico de Enfermagem) / 0.5 diárias (Completa) / de 04/01/2010 a 04/01/2010<br
Ordenador: Alexandre Nogueira Freitas

DIÁRIA NÚMERO DE PUBLICAÇÃO: 84603

Portaria: 75
Objetivo: Acompanhar paciente do HR de Conceição do Araguaia ao HR em Marabá.
Fundamento Legal: Decreto Nº 2819 de 06 de setembro de 1994.
Origem: CONCEIÇÃO DO ARAGUAIA/PA - BRASIL
Destino(s):
Marabá/PA - Brasil<br
Servidor(es):
572180681/Maria Olinda Ferreira Morais (Técnico de Enfermagem) / 1.5 diárias (Completa) / de 17/01/2010 a 18/01/2010<br
Ordenador: Alexandre Nogueira Freitas

HOSPITAL REGIONAL DE TUCURUI

DIÁRIA NÚMERO DE PUBLICAÇÃO: 84639

Portaria: 058
Objetivo: PARA BELEM, REALIZAR CURSO DE ESPECIALIZAÇÃO EM ENFERMAGEM PEDIATRICA E NEONATAL, PARA ESTAGIO CURRICULAR.
Fundamento Legal: PARA BELEM, REALIZAR CURSO DE ESPECIALIZAÇÃO EM ENFERMAGEM PEDIATRICA E NEONATAL, PARA ESTAGIO CURRICULAR.
Origem: TUCURUI/PA - BRASIL
Destino(s):
BELEM/PA - Brasil<br
Servidor(es):
5877890/SUZIANE DE SOUZA GIROUX (ENFERMEIRA) / 5.5 diárias (Completa) / de 01/03/2010 a 06/03/2010<br
Ordenador: ANA PAULA DOS SANTOS MAGALHÃES

DIÁRIA NÚMERO DE PUBLICAÇÃO: 84613

Portaria: 057
Objetivo: PARA BELEM, REALIZAR CURSO DE ESPECIALIZAÇÃO EM ENFERMAGEM PEDIATRICA E NEONATAL ,PARA ESTAGIO CURRICULAR OBRIGATORIO.
Fundamento Legal: PARA BELEM, REALIZAR CURSO DE ESPECIALIZAÇÃO EM ENFERMAGEM PEDIATRICA E NEONATAL ,PARA ESTAGIO CURRICULAR OBRIGATORIO.
Origem: TUCURUI/PA - BRASIL
Destino(s):
BELEM/PA - Brasil<br
Servidor(es):
5877890/SUZIANE DE SOUZA GIROUX (ENFERMEIRA) / 5.5 diárias (Completa) / de 01/02/2010 a 06/02/2010<br
Ordenador: ANA PAULA DOS SANTOS MAGALHÃES

DIÁRIA NÚMERO DE PUBLICAÇÃO: 84560

Portaria: 063
Objetivo: PARA BELEM,REALIZAR CURSO DE FORMAÇÃO EM ATENÇÃO HUMANIZADA AO RECÉM -NASCIDO DE BAIXO PESO, PARA MELHOR ATENDER O HOSPITAL REGIONAL DE TUCURUI.
Fundamento Legal: PARA BELEM,REALIZAR CURSO DE FORMAÇÃO EM ATENÇÃO HUMANIZADA AO RECÉM -NASCIDO DE BAIXO PESO.
Origem: TUCURUI /PA - BRASIL
Destino(s):
BELEM/PA - Brasil<br
Servidor(es):
5877890/SUZIANE DE SOUZA GIROUX (ENFERMEIRA) / 2.5 diárias (Completa) / de 18/03/2010 a 20/03/2010<br
Ordenador: ANA PAULA DOS SANTOS MAGALHÃES

DIÁRIA NÚMERO DE PUBLICAÇÃO: 84709

Portaria: 059
Objetivo: PARA BELEM, REALIZAR CURSO DE ESPECIALIZAÇÃO EM ENFERMAGEM PEDIATRICA E NEONATAL, PARA ESTAGIO CURRICULAR OBRIGATORIO.

Fundamento Legal: PARA BELEM, REALIZAR CURSO DE ESPECIALIZAÇÃO EM ENFERMAGEM PEDIÁTRICA E NEONATAL, PARA ESTAGIO CURRICULAR OBRIGATORIO.

Origem: TUCURUI/PA - BRASIL

Destino(s):

BELEM/PA - Brasil<br

Servidor(es):

5877890/SUZIANE DE SOUZA GIROUX (ENFERMEIRA) / 5.5 diárias (Completa) / de 05/04/2010 a 10/04/2010<br
Ordenador: ANA PAULA DOS SANTOS MAGALHÃES

FUNDAÇÃO SANTA CASA DE MISERICÓRDIA DO PARÁ

PORTARIA Nº 140 /2010 – GP/FSCMPA NÚMERO DE PUBLICAÇÃO: 84815

O PRESIDENTE DA FUNDAÇÃO SANTA CASA DE MISERICÓRDIA DO PARÁ, no uso de suas atribuições legais, e RESOLVE:

I – Determinar, com fulcro no Art.199 da Lei n.º 5.810, de 24 de janeiro de 1994, a instauração de sindicância de natureza investigatória para apurar denúncia encaminhada à Ouvidoria da Fundação Santa Casa de Misericórdia do Pará, Processo nº. 117/2010, formulada pelo Sr. Fran-ley Valécio Amorim da Silva, servidor desta Fundação Pública, relatando conduta escandalosa de servidores na repartição, de forma habitual;

II – Constituir Comissão de Sindicância, composta pelos servidores, PAULO SÉRGIO FERREIRA DE SOUZA, matrícula nº. 5170990/1, Procurador Fundacional, WALTER NOGUEIRA DA SILVA, matrícula nº 5171008 /1, Procurador Fundacional, JANETE MARIA COSTA DE JESUS, matrícula nº 051768/2, Gerente da Procuradoria Fundacional e AMANDA SÍLVIA DA SILVA SOUZA NOGUEIRA, Assistente Administrativo, matrícula 57192752/1, para, sob a presidência do primeiro, dar cumprimento ao item precedente;

III – Deliberar que os membros da Comissão poderão reportar-se diretamente às unidades e departamentos desta Fundação, em diligências necessárias às atividades de investigação e esclarecimento;

IV – Estabelecer o prazo de 30 (trinta) dias, para apresentação do Relatório, com possibilidade de prorrogação, mediante justificativa.

Dê-se ciência, publique-se e cumpra-se

Belém, 25 de março de 2010.

Maurício César Soares Bezerra

Presidente da FSCMPA

SUPRIMENTO DE FUNDO NÚMERO DE PUBLICAÇÃO: 84493

Portaria: 141/2010

Prazo para Aplicação (em dias): 45

Prazo para Prestação de Contas (em dias): 15

Servidor: MARLUCE SANTANA COSTA

Cargo: ASSISTENTE ADMINISTRATIVO

Matrícula Funcional: 571982751

Recurso(s):

Programa de Trabalho	Fonte do Recurso	Natureza da Despesa	Valor
10122012545760000	0269000000	339036	300.00
10122012545760000	0269000000	339030	500.00

Ordenador: Maurício Cezar Soares Bezerra

TERMO ADITIVO A CONTRATO NÚMERO DE PUBLICAÇÃO: 85056

Termo Aditivo: 7

Data de Assinatura: 29/12/2009

Vigência: 01/01/2010 a 30/06/2010

Justificativa: Prorrogação de prazo contratual, consoante art. 57, II da Lei nº. 8.666/93

Contrato: 13/2005

Orçamento:

Programa de Trabalho	Natureza da Despesa	Fonte do Recurso	Origem do Recurso
10122012546680000	339030	0103002169	Federal

Contratado: Petrobrás Distribuidora S/A

Endereço: Av Alcindo Cabela, Bairro: São Brás, 1416

CEP. 66040-020 - Belém/PA

Ordenador: Maurício Cezar Soares Bezerra

PORTARIA Nº. 01/2010 - CPAD Nº. 02/10 - FSCMPA NÚMERO DE PUBLICAÇÃO: 85083

O Presidente da Comissão de Processo Administrativo Disciplinar, designada pela PORTARIA Nº 139/2010 – GP/FSCMPA, de 24 de março de 2010, publicada no D.O.E. n.º 31.632, de 25 de março de 2010, expedida pelo Dr. Maurício Cezar Soares Bezerra, Presidente da Fundação Santa Casa de Misericórdia do Pará, RESOLVE:

Designar, na forma do art. 205, § 1º da Lei nº 5.810/94 – Estatuto dos Servidores Públicos Civis do Estado do Pará, a servidora Patrícia Suely Cavalcante Nonato, Assistente Administrativo, matrícula nº 57193112/1, lotada na Procuradoria Fundacional da Fundação Santa Casa de Misericórdia do Pará, para, sob compromisso desempenhar as funções de secretário da comissão.

Dê-se ciência, publique-se e cumpra-se.

Belém, 26 de março de 2010.

Walter Nogueira da Silva

Presidente da Comissão

CENTRO DE HEMOTERAPIA E HEMATOLOGIA DO PARÁ

TERMINO DE VÍNCULO DE SERVIDOR NÚMERO DE PUBLICAÇÃO: 85033

Ato: Portaria 072/2010/GEAPE/HEMOPA

Término Vínculo: 01/04/2010

TIPO: TERMINO DE VÍNCULO DE SERVIDOR

Motivo: Distrato a pedido.

Orgão: CENTRO DE HEMOTERAPIA E HEMATOLOGIA DO PARA

Servidor(es):

Temporário / Adriana Nazare Motta de Souza (Operador de Computador)<br

Ordenador: Maria de Fátima Pombo Montoril

TERMINO DE VÍNCULO DE SERVIDOR NÚMERO DE PUBLICAÇÃO: 85030

Ato: Portaria 071/2010/GEAPE/HEMOPA

Término Vínculo: 15/03/2010

Tipo: Termino de Vínculo de Servidor

Motivo: Distrato a pedido.

Orgão: CENTRO DE HEMOTERAPIA E HEMATOLOGIA DO PARA

Servidor(es):

Temporário / Roseli das Graças da Fonseca Garcia (Auxiliar de Administração)<br

Ordenador: Maria de Fátima Pombo Montoril

TERMINO DE VÍNCULO DE SERVIDOR NÚMERO DE PUBLICAÇÃO: 85038

Ato: Portaria 073/2010/GEAPE/HEMOPA

Término Vínculo: 01/04/2010

Tipo: Termino de Vínculo de Servidor

Motivo: Distrato a pedido.

Orgão: CENTRO DE HEMOTERAPIA E HEMATOLOGIA DO PARA

Servidor(es):

Temporário / Regina Amelia Braga Cardoso (Auxiliar de Enfermagem)<br

Ordenador: Maria de Fátima Pombo Montoril

TERMINO DE VÍNCULO DE SERVIDOR NÚMERO DE PUBLICAÇÃO: 85022

Ato: Portaria 070/2010/GEAPE/HEMOPA

Término Vínculo: 16/03/2010

Tipo: Termino de Vínculo de Servidor

Motivo: Distrato a pedido.

Orgão: CENTRO DE HEMOTERAPIA E HEMATOLOGIA DO PARA

Servidor(es):

Temporário / Luis Marcelo Lobato Moraes (Tecnico em Patologia Clinica)<br

Ordenador: Maria de Fátima Pombo Montoril

TERMINO DE VÍNCULO DE SERVIDOR NÚMERO DE PUBLICAÇÃO: 85018

Ato: Portaria 069/2010/GEAPE/HEMOPA

Término Vínculo: 16/03/2010

Tipo: Termino de Vínculo de Servidor

Motivo: Distrato a pedido.

Orgão: CENTRO DE HEMOTERAPIA E HEMATOLOGIA DO PARA

Servidor(es):

Temporário / Fatima da Conceição Alves Rocha (Tecnico em Patologia Clinica)<br

Ordenador: Maria de Fátima Pombo Montoril

CONTRATO NÚMERO DE PUBLICAÇÃO: 84294

Contrato: 18/2010

Objeto: AQUISIÇÃO DE MEDICAMENTOS.

Valor Total: 31.665,00

Data Assinatura: 19/03/2010

Vigência: 19/03/2010 a 19/03/2011

Pregão Eletrônico: 63/2009

Orçamento:

Programa de Trabalho	Natureza da Despesa	Fonte do Recurso	Origem do Recurso
10302118826240000	339030	0269000000	Estadual

Contratado: EXPRESSA DISTRIBUIDORA DE MEDICAMENTOS LTDA

Endereço: Q SAAN, 1120

CEP. 70632-100 - Brasília/DFComplemento: Quadra 01

Ordenador: Maria de Fátima Pombo Montoril

CONTRATO NÚMERO DE PUBLICAÇÃO: 84302

Contrato: 19/2010

Objeto: AQUISIÇÃO DE MEDICAMENTOS.

Valor Total: 24.026,00

Data Assinatura: 18/03/2010

Vigência: 18/03/2010 a 18/03/2011

Pregão Eletrônico: 63/2009

Orçamento:

Programa de Trabalho	Natureza da Despesa	Fonte do Recurso	Origem do Recurso
10302118826240000	339030	0103000000	Estadual

Contratado: HOSPFAR IND. COM. DE PRODUTOS HOSPITALARES LTDA

Endereço: R 3, 975

CEP. 74620-385 - Goiânia/GOComplemento: Lotes 05/07 e 08

Ordenador: Maria de Fátima Pombo Montoril

HOSPITAL DE CLÍNICAS GASPARIANNA

CONTRATO NÚMERO DE PUBLICAÇÃO: 85057 CONTRATO: 20/2010

Objeto: A aquisição de Soluções Parenterais de Pequeno e Grande Volume e outros produtos, para suprir as necessidades da FHCGV por um período de 12 (doze) meses, conforme especificações contidas no anexo I do Edital.

Valor Total: 12.715,00

Data Assinatura: 18/03/2010

Vigência: 18/03/2010 a 17/03/2011

Pregão Eletrônico: 11/2010

Orçamento:

Programa de Trabalho	Natureza da Despesa	Fonte do Recurso	Origem do Recurso
10302118526100000	339030	0103000000	Estadual

Contratado: F. Cardoso & Cia Ltda

Endereço: Al das Acácias, 750

CEP. 66090-020 - Belém/PAEmail: facrdodo@fcardoso_online.com.br

Ordenador: Benedito Paulo Bezerra

CONTRATO NÚMERO DE PUBLICAÇÃO: 85088 CONTRATO: 24/2010

Objeto: A aquisição de Soluções Parenterais de Pequeno e Grande Volume e outros produtos, para suprir as necessidades da FHCGV por um período de 12 (doze) meses, conforme especificações contidas no anexo I do Edital.

Valor Total: 310.897,00

Data Assinatura: 18/03/2010

Vigência: 18/03/2010 a 17/03/2011

Pregão Eletrônico: 11/2010

Orçamento:

Programa de Trabalho	Natureza da Despesa	Fonte do Recurso	Origem do Recurso
10302118526100000	339030	0103000000	Estadual

Contratado: Fresenius Kabi Brasil Ltda

Endereço: Rua Francisco Pereira Coutinho 347, 347

CEP. 13087-900 - Campinas/SP

Ordenador: Benedito Paulo Bezerra



DIÁRIA
NÚMERO DE PUBLICAÇÃO: 84392
PORTARIA: Nº 130

Objetivo: Participar da Teia 2010 - Tambores Digitais, na referida cidade.
Fundamento Legal: Portaria 0419/GS de 11 de julho de 2007
Origem: BELÉM/PA - BRASIL
Destino(s):
Fortaleza/CE - Brasil<br
Servidor(es):
29841/Ana Paula Lima Gouvea Nogueira (SECRETÁRIA ADJUNTA)
/ 5.5 diárias (Completa) / de 25/03/2010 a 30/03/2010<br
Ordenador: CINCINATO MARQUES DE SOUZA JÚNIOR

FUNDAÇÃO CULTURAL DO PARÁ TANCREDO NEVES

NÚMERO DE PUBLICAÇÃO: 84802
EDITAL DE SELEÇÃO DE PROJETOS ARTÍSTICOS E CULTURAIS - SEMEAR 2010

A Fundação Cultural do Pará Tancredo Neves - FCPTN, com fundamento na Lei nº. 6.572/03 e no Decreto nº. 847, de 08 de janeiro de 2004, comunica que estarão abertas, no período de **26 março a 06 de agosto de 2010**, as inscrições de Projetos Culturais postulantes dos benefícios estatuídos pela Lei Estadual de Incentivo à Cultura - SEMEAR e o respectivo decreto acima mencionado, sendo que participarão da avaliação na 1ª resolução os projetos inscritos até o dia **30/04/2010**, **impreterivelmente**, e participarão da avaliação da 2ª resolução os projetos inscritos a partir do dia **01/05/2010**, de acordo com as seguintes disposições:

1 - DAS DISPOSIÇÕES PRELIMINARES:

1.1 - É facultado ao Produtor Cultural, pessoa física ou jurídica, inscrever até 02 (dois) projetos artístico-culturais que beneficiem a mesma instituição ou pessoa física representativa de empresa ou entidade, com vista à obtenção do incentivo previsto na Lei nº. 6.572/2003 e regulamentada pelo Decreto nº. 847/2004.

1.1.1 - Para este fim, denomina-se de Produtor Cultural e Proponente::

a) A pessoa física domiciliada no Estado do Pará, com o objetivo e a atuação prioritariamente cultural, devidamente comprovada, diretamente responsável pela promoção e execução de projeto artístico-cultural a ser beneficiado pelo incentivo a que se refere este Edital;

b) A pessoa jurídica domiciliada no Estado do Pará, com o objetivo e a atuação prioritariamente cultural, devidamente comprovada, diretamente responsável pela promoção e execução de projeto artístico-cultural a ser beneficiado pelo incentivo, a que se refere este Edital.

1.1.2 - Para os fins deste Edital, denomina-se de Patrocinador, a pessoa jurídica inscrita no Cadastro de Contribuintes do Imposto sobre Operações Relativas à Circulação de Mercadorias e sobre Prestação de Serviços de Transportes Interestadual e Intermunicipal e de Comunicação - ICMS, que apóie financeiramente projetos artístico-culturais, aprovados pela Comissão Gerenciadora da Lei SEMEAR, oferecendo como participação própria, no mínimo, 20% (vinte por cento), do total dos recursos destinados ao projeto e que apresente a documentação exigida pela Secretaria Executiva de Estado de Fazenda, de acordo com o disposto no Art. 20 do Dec.nº. 847/2004.

1.3. - Para os fins deste Edital, a Proposta de Incentivo é o conjunto de formulários a ser preenchida pelo Produtor Cultural com a qualificação completa, a indicação do projeto artístico-cultural a ser incentivado, sua abrangência, orçamento e cronograma físico-financeiro.

1.3.1 - A Proposta de Incentivo deverá vir acompanhada dos documentos necessários para a identificação do projeto, podendo a Secretaria Executiva do Programa SEMEAR solicitar, ao Produtor Cultural, a apresentação dos documentos que sejam necessários para a análise da viabilidade do projeto, com prazo determinado, e, assim sanar as pendências, em prazo máximo de 05 dias úteis, antes do parecer técnico, sob pena de cancelamento do projeto pela inviabilidade ou não atendimento aos objetivos previstos na Lei nº. 6.572/2003 - Lei SEMEAR.

1.4 - Para os fins deste Edital, o Certificado de Enquadramento corresponde ao documento assinado pelo Presidente da Comissão Gerenciadora do Programa SEMEAR, para efeito de credenciamento do Produtor Cultural à captação de recursos, especificando os dados relativos ao projeto cultural e o montante máximo permitido na utilização do incentivo fiscal, com validade de 1 (um) ano, improrrogável de acordo com o disposto no caput do Art. 16 do Decreto nº. 847/2004.

1.4.1. Ficam estabelecidos os seguintes limites máximos de valor orçamentário dos projetos culturais, para fins de concessão do Certificado de Enquadramento:

I - Valor de até R\$ 150.000,00 (cento e cinquenta mil reais), para projetos artístico-culturais;
II - Valor de até R\$ 300.000,00 (trezentos mil reais), para os projetos de cinema e vídeo (item nº. 3.2.2.2) e para projetos referentes aos bens móveis e imóveis de relevante interesse artístico, histórico e cultural (item 3.2.3).

2 - DA INSCRIÇÃO DE PROJETOS:

2.1. Local de inscrição: Fundação Cultural do Pará Tancredo Neves, localizada na Avenida Gentil Bittencourt, nº 650, Secretaria Executiva da Lei SEMEAR, no horário de 08h00 as 14h00, de Segunda a Sexta-Feira.

2.2 - A inscrição de projetos será processada mediante o protocolo do Formulário-Padrão e ficha de inscrição - fornecidos pela Secretaria Executiva da Lei SEMEAR - no endereço acima citado, acompanhado da documentação exigida no item 03 deste Edital.

2.2.1 - O Formulário - Padrão e ficha de inscrição encontram-se disponíveis no portal da Fundação Cultural do Pará "Tancredo Neves" na URL www.fcptn.pa.gov.br.

2.3 - O Formulário-Padrão deverá ser apresentado em 1 (uma) via, juntamente com todos os documentos, textos e informes descritos e exigidos no item nº. 03 deste Edital, devidamente preenchido, digitado ou datilografado, com todas as folhas numeradas seqüencialmente e encadernadas em espiral, de modo a impedir o extravio.

2.4 - É facultado anexar ao Formulário-Padrão, além dos documentos exigidos, textos contendo dados adicionais sobre o projeto e sua equipe de execução, bem como outros documentos elucidativos, de modo a permitir a mais exata avaliação de seu objeto e de seus fins.

2.5 - Após a inscrição do projeto até a análise não será permitido anexar novos documentos ou informes ao projeto, salvo por solicitação expressa da Secretaria Executiva da Lei Semear.

2.6 - Não poderão inscrever projetos culturais:

a) Entes da Administração Pública Direta ou Entidades da Administração Pública Indireta sejam na esfera Federal, Estadual ou Municipal;

b) Pessoas físicas ou jurídicas cujos projetos se destinem a viabilizar ações desenvolvidas por órgãos públicos.

3 - DA DOCUMENTAÇÃO BÁSICA:

3.1 - Documentos relativos ao Produtor Cultural

3.1.1- Pessoa Física:

a) cópia da Carteira de Identidade;

b) cópia do CPF;

c) Currículo Profissional do Proponente e dos envolvidos diretamente no projeto;

d) 01 (um) comprovante de residência, recente, em nome do Proponente;

e) Certidão Negativa de Débito com o Fisco Estadual (SEFA) - emitida via internet.

3.1.2 - Pessoa Jurídica, com ou sem fins lucrativos:

a) cópia dos atos constitutivos da empresa ou instituição com as alterações posteriores devidamente registrados no Cartório competente;

b) cópia do Registro Comercial, para as empresas individuais;

c) cópia da Ata de Eleição e de Posse da Diretoria da Empresa, em exercício, com o respectivo registro;

d) cópia do Cartão de Inscrição no Cadastro Nacional de Pessoa Jurídica (CNPJ), em situação cadastral ativa;

e) Certidão Negativa de Débito com o Fisco Estadual e Federal (Instituto Nacional de Seguro Social - INSS / Fundo de Garantia de Tempo de Serviço - FGTS / Secretaria da Receita Federal / SRF);

f) Se Associação, Certidão Negativa de Débito com o Fisco Estadual;

3.2 - Outros Documentos a Serem Apresentados:

3.2.1 - Deverão ser incluídos, obrigatoriamente, os seguintes documentos específicos por área:

3.2.2 - LINGUAGEM VISUAL

3.2.2.1 - Artes Plásticas, Artes Gráficas, Fotografia e Artesanato.

a) Para exposições individuais: portfólio do artista contendo currículo, memorial descritivo e 10 (dez) fotos 25 x 25 de trabalhos recentes;

b) Para exposições coletivas: portfólio único, contendo currículo de cada artista participante, memorial descritivo da exposição e 5 (cinco) fotos 20 x 25 de trabalhos recentes de cada artista;

c) Para Projetos de mídias interativas e/ou instalações: propostas detalhadas para apreciação e análise visual;

d) Para Projetos itinerantes: o roteiro;

A seguinte documentação será exigida no momento da captação (juntamente com a documentação de patrocínio):

a) Nos Projetos, sejam de exposição individual ou coletiva, deverão detalhar data, local e duração do evento;

3.2.2.2 - Cinema e Vídeo

a) Currículo do diretor da obra;

b) Declaração de autenticidade do roteiro;

c) Sinopse, argumento e/ou roteiro seqüenciado;

d) Plano de produção e cronograma de execução física;

A seguinte documentação será exigida no momento da captação (juntamente com a documentação de patrocínio):

a) Promessa de cessão de direitos autorais ou autorização para adaptação para cinema e vídeo, se for o caso;

b) Ficha técnica dos principais artistas e técnicos que irão participar do projeto e respectivos currículos

3.2.3 - INTERVENÇÃO EM BENS MÓVEIS E IMÓVEIS DE RELEVANTE INTERESSE ARTÍSTICO E CULTURAL

a) Qualificação Técnica específica do profissional autor do projeto e do profissional que executará a obra;

b) Parecer dos órgãos oficiais competentes;

c) Autorização do proprietário do bem acompanhada do respectivo documento comprobatório da propriedade;

d) Descrição e Relatório do estado de conservação do bem;

e) Projeto de Intervenção em bem móvel e imóvel;

e.1) Para a intervenção em bem imóvel:

I - Identificação e conhecimento do bem sob os aspectos histórico, estético, formal e técnico;

II - Pesquisa histórica do imóvel como contexto histórico no qual a edificação foi construída, a data e informação a respeito do período da construção e das intervenções ocorridas e da função primitiva, o autor do projeto, construtores, proprietários; cronologia construtiva da edificação;

III - Levantamento físico: cadastral, fotográfico e análise tipológica com identificação de materiais e sistema construtivo e prospecções realizadas;

IV Projeto de intervenção: projeto executivo com memorial descritivo e justificativo; especificações técnicas, orçamento e cronograma físico - financeiro; projetos complementares.

e.2) Para a intervenção em bem móvel:

I - Identificação e conhecimento do bem móvel sob os aspectos histórico, estético, formal e técnico;

II - Pesquisa histórica: título da obra ou nome do objeto, medidas, autor, época, técnica e material, incluindo fichas fotográficas;

III - Intervenções realizadas contendo técnicas e procedimentos utilizados e datas das realizações;

IV - Diagnóstico: análise do estado de conservação;

V - Projeto de intervenção: memorial descritivo e justificativo, especificações técnicas, orçamento e cronograma físico-financeiro.

3.2.4 - LINGUAGEM SONORA

3.2.4.1 - MÚSICA

a) Relação nominal dos músicos e solistas;

b) Em caso de tournée do espetáculo, informar o roteiro, o período da temporada e o número de participantes (entre artistas e técnicos);

c) Títulos e compositores do repertório a ser gravado;

d) Demo ou outras modalidades de registro fonográfico que comprove a qualidade técnica do artista pleiteante;

A seguinte documentação será exigida no momento da captação (juntamente com a documentação de patrocínio):

a) Programa de cada concerto, audição ou apresentação;

b) Local e Horário de cada apresentação;

c) Promessa de Cessão de Direitos Autorais ou Autorização para gravação com validade de, no mínimo, 1(um) ano, quando se tratar de autoria alheia;

d) Declaração de anuência dos principais envolvidos no projeto.

3.2.5 – LINGUAGEM CORPORAL

3.2.5.1 – Artes Cênicas: Teatro, Dança, Circo, Ópera, Mímico e Congêneres.

- Texto ou roteiro do espetáculo proposto;
- Proposta estética ou argumento da obra coreográfica;
- Currículo resumido do diretor do espetáculo;
- Currículo resumido do coreógrafo;
- Currículo resumido do diretor musical;
- Currículo resumido dos principais espetáculos realizados, no caso de companhias;
- Propostas de datas e locais dos espetáculos, sessão de espetáculos e estimativa de público;

A seguinte documentação será exigida no momento da captação (juntamente com a documentação de patrocínio):

- Declaração de anuência dos principais artistas e técnicos envolvidos no projeto;
- Declaração de anuência dos responsáveis pelo local onde se realizará o espetáculo ou sessão.
- Declaração das entidades competentes da cessão dos direitos autorais ou autorização para a adaptação do texto;

3.2.5.2 – Folclore e Tradições Populares

- Histórico e repertório da manifestação;
- Relatos descritivos da atividade contendo fotos, matérias de divulgação, matérias veiculadas na imprensa e público atingido;
- Currículo resumido dos principais artistas e técnicos envolvidos no projeto

3.2.6 - LITERATURA, ACERVOS BIBLIOGRÁFICOS, BIBLIOTECAS e MUSEUS.

- Em projetos de edição de obras de criação literária (romance, conto, poesia, crônica, ensaio etc.), é indispensável o encaminhamento da cópia do original, devidamente registrado no ESCRITÓRIO DE DIREITOS AUTORIAIS – Biblioteca Nacional, em Belém-Pa;
- Para a edição de obras, não propriamente de criação literária que impliquem a necessidade de pesquisa e organização, o proponente deve apresentar, juntamente com seu currículo, uma síntese do conteúdo, oferecendo o máximo de informações para a devida avaliação material e qualitativa do projeto;
- No caso de aquisição de acervos para fins de doação, incluir a relação dos bens a serem adquiridos e doados, documento comprobatório de estimativa de avaliação dos bens a serem doados e carta de aceitação das instituições a serem beneficiadas;
- Currículo do autor e dos envolvidos no projeto;
- Para publicação de livros: resumo do conteúdo contendo o máximo de informações para sua avaliação, descrição detalhada da mão de obra envolvida para sua elaboração e execução e as estratégias de distribuição.

3.2.7 – Premiação em diversas categorias da área cultural:

- Nome e currículo dos avaliadores
- Critérios ou metodologia de avaliação;
- Data, local e duração do evento.
- Metodologia da premiação;

4 - DO JULGAMENTO

4.1 – Pré-Análise

4.1.1 – Caberá à Secretaria Executiva da Lei SEMEAR, a análise prévia dos projetos a fim de verificar os requisitos básicos exigidos para o enquadramento das propostas, com a emissão de parecer técnico da viabilidade e do atendimento aos objetivos previstos na Lei nº. 6.572, de 2003, emitido pelo responsável pela área de abrangência do projeto proposto.

4.1.2 - Havendo pendências no projeto proposto relativas à conceituação, à viabilidade e/ou aos objetivos, a Secretaria Executiva da Lei SEMEAR deverá indicar os pontos passíveis de saneamento e solicitar que sejam providenciados junto ao Produtor, antes da emissão do parecer técnico acima mencionado, sob pena de indeferimento.

4.1.3 - Serão cancelados, após a análise prévia, pela Secretaria Executiva e esgotado o prazo de até 05 dias úteis para o cumprimento das diligências os projetos inscritos de forma inadequada por falta de documentação e/ou quaisquer outras incorreções que não atendam as exigências deste Edital.

4.1.4 - Da mesma forma serão cancelados os projetos cujos Produtores Culturais estejam inadimplentes junto ao SEMEAR por não terem protocolado a documentação referente à prestação de contas dos projetos, ou, por não terem respondido às diligências solicitadas, ou ainda, os que tiveram a prestação de contas indeferida pela Comissão Gerenciadora da SEMEAR.

4.2 - Análise dos Projetos

4.2.1 - À Comissão de Avaliação cabe julgar os projetos culturais postulantes aos benefícios do Programa SEMEAR, segundo os critérios constantes do item 4.3, emitindo o Parecer Técnico para a obtenção do Certificado de Enquadramento expedido pela Fundação Cultural do Pará Tancredo Neves – FCPTN.

4.2.2 – Durante o período de inscrição dos projetos, a Comissão de Avaliação reunir-se-á para o julgamento dos projetos.

4.2.3 – No período de inscrição dos projetos ao incentivo fiscal será divulgado o resultado dos projetos aprovados, na medida das deliberações da Comissão.

4.2.4 – À Comissão Gerenciadora cabe coordenar e supervisionar a gestão do Programa SEMEAR, inclusive referendando os pareceres da Comissão de Avaliação.

4.3 - São critérios gerais e comuns a todas as áreas:

- Currículo comprovado do Produtor e dos envolvidos diretamente no projeto;
- Dimensão do Projeto face à capacidade técnica do Produtor postulante em promover a execução;
- Adequação orçamentária do Projeto, considerando os preços médios de bens e serviços praticados no mercado;
- Abordagens que tenham relevância para a reflexão e crítica do público alvo;
- Orçamento Financeiro compatível com o projeto proposto;
- Reciprocidade oferecida como contrapartida social;
- A Proposta e a Abrangência cultural do projeto;
- Compatibilização com as finalidades do Programa Estadual de Incentivo à Cultura - SEMEAR;
- Local de origem e execução dos projetos, de modo a distribuir os benefícios em todo o território do Estado do Pará;
- Indicação da participação efetiva do Produtor na execução do projeto.
- Geração de empregos e estímulo à formação de novos profissionais no Estado do Pará;
- Originalidade e a criatividade do projeto;
- Detalhamento das etapas e prazos do projeto.

4.4 - São critérios específicos para análise do projeto cultural encaminhado:

4.4.1 – LINGUAGEM SONORA

Música:

- valorização de autores, intérpretes, compositores e músicos paraenses;
- no caso de apresentações, o valor acessível do ingresso ou sua gratuidade, viabilizando maior acesso de público e o benefício social;
- no caso de produção de CD, DVD ou fita cassete ou outra modalidade de registro fonográfico, o valor acessível ou sua gratuidade, viabilizando maior alcance de público e o benefício social;
- promoção da integração entre os artistas e os técnicos de diferentes regiões do Estado do Pará;

4.4.2 – LINGUAGEM CORPORAL

Artes Cênicas: Teatro, Dança, Circo, Ópera, Mímico e Congêneres:

- valorização de profissionais do Estado do Pará;
- valor acessível do ingresso ou sua gratuidade, viabilizando maior acesso de público e o benefício social.

Folclore e Tradições Populares:

- valorização da preservação, registro e transmissão de manifestações culturais, expressões artísticas e de conhecimentos tradicionais;
- relevância histórico-cultural para o Estado do Pará;
- valorização de grupos e artistas do Estado do Pará;
- no caso de apresentação, valor acessível do ingresso ou sua gratuidade, viabilizando maior acesso ao público, o benefício social e a divulgação da cultura do grupo;
- valorização de projetos que agreguem o maior número de manifestações de expressões de identidade artístico-culturais.

4.4.3 – LINGUAGEM VISUAL

Artes Plásticas, Artes Gráficas, Fotografia e Artesanato:

- valores estéticos inerentes à produção artísticas proposta ou registro histórico;
- abordagens que oportunizem a reflexão aberta à coletividade;
- prioridade e incentivo no fomento da produção artística do Estado do Pará.

Cinema e Vídeo:

- valor acessível do ingresso ou sua gratuidade, viabilizando maior acesso de público e o benefício social;

b) promoção da integração entre os artistas e os técnicos de diferentes regiões do Estado do Pará;

- formação de público, com base na abrangência do projeto, quanto à sua divulgação e ao seu acesso junto ao público;
- Definição de valores para Curta e Longa metragem
- Definição específica de valor para produção e exibição;

4.4.4 - Literatura, Acervos Bibliográficos, Biblioteca e Museus:

- valorização de abordagens de temáticas históricas ou cotidianas do cenário paraense, independente do estilo artístico escolhido;
- contribuição para interação de culturas do Estado ou aprofundamento cultural;
- valor acessível da obra literária ou sua gratuidade, viabilizando maior acesso de público e o benefício social;
- destinação de parte da obra para museus, bibliotecas e acervos do gênero;

4.4.5 – Intervenção em Bens Móveis e Imóveis de relevante interesse artístico e cultural:

- qualificação técnica específica do profissional, autor do projeto, e do profissional que executará a obra, em currículo comprovado;
- relevância histórica, natural e artística do trabalho de preservação, aquisição, recuperação ou restauração;
- aplicação de tecnologia adequada e compatível à natureza do projeto;
- promoção de integração entre artistas e técnicos de diferentes regiões do Estado do Pará;
- valorização da preservação, recuperação, registro e transmissão do patrimônio material e imaterial paraense.

4.4.6 – Premiação:

- Valorização de artistas paraenses;
- Promoção da integração entre os artistas de diferentes regiões do Estado do Pará;
- Divulgação de obras culturais do Estado do Pará.

5 - DAS DISPOSIÇÕES GERAIS

5.1 - O Produtor Cultural deverá prever, no orçamento do projeto, o recolhimento de taxas e tributos, de qualquer natureza, sejam eles municipais, estaduais ou federais.

5.2 - As despesas administrativas relativas à elaboração do projeto, administração, captação de recursos, assessoria jurídica e contábil, entre outras, deverão ser detalhadas e reunidas num mesmo grupo de despesas, não podendo exceder, em conjunto, 10% (dez por cento), do valor total do projeto beneficiado.

5.3 - As despesas previstas para serviços de divulgação e mídia dos projetos incentivados, incluídas a criação de campanha, produção de peças publicitárias, plano de mídia, cartazes e folhetos serão detalhadas e reunidas num mesmo grupo de despesas, não podendo superar, em conjunto, 20% (vinte por cento), do valor total do projeto beneficiado.

5.4 – É obrigatório o envio de convites e de todo material de divulgação do evento incentivado pela Lei Semear com antecedência mínima de 5 dias da data do evento.

5.5 - Projetos que visem à realização de pesquisas para elaboração de roteiros, redação de livros e atividades de pré-produção serão aceitos somente como parte de um projeto mais amplo, destinado à criação ou materialização de produtos culturais que sejam colocados à disposição do público.

5.6 – Após a publicação dos projetos aprovados o proponente terá prazo máximo de 05 (Cinco) dias úteis para ingressar com recurso.

5.7 - É vedada a concessão dos benefícios instituídos pelo Programa SEMEAR, às obras, aos produtos, aos eventos ou outros decorrentes, destinados ou circunscritos aos circuitos privados ou às coleções particulares, conforme o disposto no Art. 9º, §3º do Decreto nº. 847, de 08 de janeiro de 2004.

5.8 – É obrigatória a utilização, total ou parcialmente, no projeto incentivado pelo Programa SEMEAR, de recursos humanos, materiais e naturais disponíveis no Estado do Pará, de acordo com o disposto no §2º, do Art. 9º do Decreto nº. 847, de 08 de janeiro de 2004.

5.9 – É obrigatória a veiculação e a inserção do nome e dos símbolos oficiais do Governo do Estado do Pará, em toda a divulgação relativa ao projeto incentivado, além do crédito do seguinte texto: “**PROJETO APOIADO PELA LEI SEMEAR**”, devendo constar, obrigatoriamente, o apoio da pessoa jurídica financiadora, conforme disposto no §5º, do Art. 9º do Decreto nº. 0847/2004.

5.10 – É expressamente vedado o ressarcimento de despesas realizadas antes da data do recebimento da primeira parcela ou parcela única dos recursos incentivados.

5.11 - A Comissão Gerenciadora poderá, a seu critério, estabelecer limite inferior ao valor do incentivo solicitado pelo Produtor Cultural, sendo que, nesse caso, o projeto poderá ser redimensionado e entregue previamente na Secretaria Executiva, para então ser executado com base nos recursos aprovados, sem prejuízo ou desvio dos objetivos originalmente propostos.

5.12 - Quando o valor de captação incorrer em valor inferior aos valores orçados no projeto, o proponente deverá apresentar, no momento da captação, juntamente com a Carta de Intenção de Patrocínio, o orçamento readeguando o projeto aos valores captados.

5.13 - Caberá ao Produtor Cultural a apresentação de prestação de contas, sujeita à aprovação, com a receita e despesa e o projeto incentivado, em formulário - padrão fornecido pela Secretaria Executiva da SEMEAR, no prazo de 30 (trinta) dias, após o encerramento do projeto, com a assinatura do responsável e de um profissional de contabilidade registrado no Órgão de Classe, nos moldes exigidos nos Artigos 26 e seguintes do Decreto nº. 847/2004.

5.14 - A contrapartida prevista nos projetos deverá ser devidamente comprovada na prestação de contas, de acordo com a Instrução Normativa nº. 01/04, da prestação de contas da Lei SEMEAR.

5.15 - A prestação de contas apresentada pelo Produtor Cultural ficará sujeita à auditoria dos órgãos estaduais competentes, nos termos do disposto nos Artigos 27 a 28 do Decreto nº. 847/2004.

5.16 - Quando se tratar de projeto cujo resultado final seja um produto cultural (CD, CD Room, Vídeo, Livro, etc.), não será permitida realização parcial do projeto que inviabilize a sua disponibilidade ao público.

5.17 - O Produtor Cultural é obrigado a comprovar a correta aplicação dos valores captados sob o incentivo fiscal autorizado, caso contrário, estará sujeito ao pagamento do valor integral do incentivo concedido, corrigido pela variação aplicável aos tributos estaduais, acrescido de 10% (dez por cento) e, a partir de então, estará impedido de participar de quaisquer projetos culturais abrangidos pela Lei nº. 6.572/2003, pelo prazo de 02 (dois) anos, sem prejuízo das penalidades criminais e civis cabíveis, nos termos dos §§ 1º e 2º, do Art.29 do Decreto nº. 847/2004.

5.17.1 - É garantida ao Produtor Cultural, a defesa de sua prestação de contas de acordo com o disposto no caput do Art. 14 do Decreto nº. 847/2004.

5.18 - No caso do produto final resultar na edição de obra literária, 10(dez) exemplares deverão ser doados à Biblioteca Pública Estadual "Arthur Vianna" e, sendo CD, deverão ser doados em número de 05 (cinco) exemplares à Fonoteca "Raimundo Satyro de Mello", sendo, em ambos, em favor da **FUNDAÇÃO CULTURAL DO PARÁ "TANCREDO NEVES".**

6 - DAS DISPOSIÇÕES FINAIS

6.1 - À Secretaria Executiva da SEMEAR deverá ser previamente submetida qualquer alteração no projeto cultural, após sua aprovação, instruída de justificativa fundamentada, incluída a adequação orçamentária que somente poderá ser efetivada depois de aprovada, não sendo permitidas alterações que descaracterizem o objetivo original do projeto.

6.2 - O prazo máximo permitido para a captação de recursos do projeto cultural será de 12 (doze) meses, improrrogáveis, contados da data de publicação da aprovação do projeto, de acordo com o disposto no caput do Art. 16 do Decreto nº. 847/2004.

6.2.1- É vedada a troca de Proponente ou a alteração de sua personalidade jurídica.

6.3 - A Secretaria Executiva da Lei SEMEAR publicará no Diário Oficial do Estado, a relação dos projetos aprovados e os valores autorizados dos incentivos fiscais, na medida em que a Comissão de Avaliação reunir-se para o julgamento dos projetos inscritos e divulgar o resultado, atribuindo ao certame à publicidade e transparência necessários.

6.4 - É vedada a divulgação dos resultados parciais de projetos culturais antes da publicação oficial.

6.5 - Em caso de omissão relativa ao presente Edital e suas disposições serão decididos pela Comissão Gerenciadora.

6.6 - Esclarecimentos aos interessados e orientação técnica para o preenchimento do Formulário-Padrão serão prestados pela Secretaria Executiva do Programa SEMEAR, na Avenida Gentil Bittencourt, nº. 650, em dias úteis, no horário das 08h00 às 14h00 ou, pelo telefone (091) 32024383 ou 32024382.

6.7- As disposições constantes deste ato convocatório fundamentam-se na Lei Estadual nº. 6.572/03 e no Decreto nº. 847, de 08 de janeiro de 2004.

Belém, 26 de março de 2010.

IARA JÂNDARA SOARES DE ARAÚJO

Presidente da Comissão Gerenciadora da Lei SEMEAR, em exercício

TERMO ADITIVO A CONVÊNIO

NÚMERO DE PUBLICAÇÃO: 84910

TERMO ADITIVO: 1

Data de Assinatura: 17/03/2010

Valor: 7.500,00

Vigência: 18/03/2010 a 31/03/2010

Justificativa: Prorrogação da vigência do convenio

Objeto: O objeto do presente instrumento é a prorrogação do prazo estipulado no convênio originário nº 031/2009, firmado entre esta Fundação Cultural do Pará Tancredo Neves e o CENTRO SÓCIO CULTURAL SÃO DOMINGOS DE GUSMÃO, por mais 14 (quatorze) dias a contar de 18 de março de 2010.

Convenio: 31/2009

Partes:

Concedente: FUNDAÇÃO CULTURAL DO PARA TANCREDO NEVES
Beneficiário ente Privado: CENTRO SÓCIO CULTURAL SÃO DOMINGOS DE GUSMÃO

Nome do Ordenador: IARA JÂNDARA SOARES DE ARAÚJO

TERMO ADITIVO A CONVÊNIO

NÚMERO DE PUBLICAÇÃO: 84936

TERMO ADITIVO: 1

Data de Assinatura: 18/03/2010

Valor: 0,00

Vigência: 19/03/2010 a 17/04/2010

Justificativa: PRORROGAÇÃO DE CONVENIO.

Objeto: O objeto do presente instrumento é a prorrogação do prazo estipulado no convênio originário nº 040/2009, firmado entre esta Fundação Cultural do Pará Tancredo Neves e a Associação Musical Antonio Malato, por mais 30 (trinta) dias a contar de 19 de março de 2010

Convenio: 40/2009

Partes:

Beneficiário ente Privado: ASSOCIAÇÃO MUSICAL ANTONIO MALATO

Concedente: FUNDAÇÃO CULTURAL DO PARA TANCREDO NEVES

Nome do Ordenador: IARA JÂNDARA SOARES DE ARAÚJO

FUNDAÇÃO CARLOS GOMES

CONVÊNIO

NÚMERO DE PUBLICAÇÃO: 84525

CONVÊNIO: 44/2008

Objeto: A cooperação entre as partes para a implantação e/ou manutenção do Projeto de Interiorização em Igarapé-Açú, com cooperação financeira para pagamento dos monitores de música na cidade.

Valor Total: 5.280,00

Assinatura: 23/06/2008

Vigência: 23/06/2008 a 22/06/2009

Orçamento:

Programa de Trabalho Natureza da Despesa Fonte do Recurso Origem do Recurso
13392118125800000 339039 0101000000 Estadual

Partes:

Beneficiário ente Privado: ASSOCIAÇÃO COMUNITARIA RURAL DO BAIRRO DA COLINA

Endereço: Pç das Nações Unidas, S/N

CEP. 68725000 - Igarapé-Açu/PA

Complemento: Nona Travessa - Bairro da Colina

Concedente: FUNDAÇÃO CARLOS GOMES

Ordenador: ANTONIO CARLOS MARTINS BRAGA

FUNDAÇÃO CURRO VELHO

DESIGNAR

NÚMERO DE PUBLICAÇÃO: 84804

PORTARIA Nº21 DE 25 DE MARÇO DE 2010

DESIGNAR a servidora **MARIA AVAY LIMA SANTOS**, matricula 57211644/2, Secretária de Diretoria, lotada nesta Fundação, para substituir a servidora, ADILA SIMONE BARBOSA VARELA DA SILVA, matrícula 5532892/4, na função de chefe de gabinete durante o período de 05.01.2010 a 03.02.2010 em virtude de gozo de férias da titular.

REGISTRE-SE, PUBLIQUE-SE E CUMPRA-SE.

VALMIR CARLOS BISPO SANTOS

Superintendente da FCV



TORNAR SEM EFEITO O CONTRATO ADMINISTRATIVO-GCAP NÚMERO DE PUBLICAÇÃO: 84382

TORNAR SEM EFEITO O CONTRATO ADMINISTRATIVO EM RELAÇÃO A SILVIA BRUNA PALOMA RAMALHO MIRANDA, LOTADA NO MUNICÍPIO DE ANANINDEUA, Nº. CONTRATO 1871/2009, FUNÇÃO DE PROFESSOR, PUBLICADO NO DIÁRIO OFICIAL Nº. 31.566 DE 16/12/2009.

TORNAR SEM EFEITO O CONTRATO ADMINISTRATIVO EM RELAÇÃO A ALLINE CASTRO DE SOUSA, LOTADA NO MUNICÍPIO DE BELÉM, Nº. CONTRATO 007/2010, FUNÇÃO DE PROFESSOR, PUBLICADO NO DIÁRIO OFICIAL Nº. 31.579 DE 06/01/2010.

TORNAR SEM EFEITO O CONTRATO ADMINISTRATIVO EM RELAÇÃO A PRISCILA CAROLINE FREITAS DA SILVA, LOTADA NO MUNICÍPIO DE BELÉM, Nº. CONTRATO 039/2010, FUNÇÃO DE PROFESSOR, PUBLICADO NO DIÁRIO OFICIAL Nº. 31.583 DE 12/01/2010.

ADMISSÃO DE SERVIDOR

NÚMERO DE PUBLICAÇÃO: 84715

Órgão: SECRETARIA DE ESTADO DE EDUCACAO

Modalidade de Admissão: Temporário

Ato: CONTRATO Nº. 1259/2010

Data de Admissão: 17/03/2010

Nome do Servidor	Cargo do Servidor	Término Vínculo	Observação
FÁBIO DO AMARAL VIEIRA	PROFESSOR	12/09/2010	E.E. DEP. NÍCIAS RIBEIRO/PORTEL

Ordenador: MARIA DO SOCORRO DA COSTA COELHO

ADMISSÃO DE SERVIDOR

NÚMERO DE PUBLICAÇÃO: 84706

Órgão: SECRETARIA DE ESTADO DE EDUCACAO

Modalidade de Admissão: Temporário

Ato: CONTRATO Nº. 1258/2010

Data de Admissão: 17/03/2010

Nome do Servidor	Cargo do Servidor	Término Vínculo	Observação
EMERSON FERREIRA MONTEIRO	PROFESSOR	12/09/2010	E.E. DEP. NÍCIAS RIBEIRO/PORTEL

Ordenador: MARIA DO SOCORRO DA COSTA COELHO

ADMISSÃO DE SERVIDOR

NÚMERO DE PUBLICAÇÃO: 84677

Órgão: SECRETARIA DE ESTADO DE EDUCACAO

Modalidade de Admissão: Temporário

Ato: CONTRATO Nº. 1256/2010

Data de Admissão: 17/03/2010

Nome do Servidor	Cargo do Servidor	Término Vínculo	Observação
FRANCISCO PAULO VASCONCELOS FARIAS	PROFESSOR	12/09/2010	E.E. PRES. TANCREDO NEVES/MELGÃO

Ordenador: MARIA DO SOCORRO DA COSTA COELHO

ADMISSÃO DE SERVIDOR

NÚMERO DE PUBLICAÇÃO: 84673

Órgão: SECRETARIA DE ESTADO DE EDUCACAO

Modalidade de Admissão: Temporário

Ato: CONTRATO Nº. 1255/2010

Data de Admissão: 17/03/2010

Nome do Servidor	Cargo do Servidor	Término Vínculo	Observação
FRANCISCO JOSÉ DA SILVA	PROFESSOR	12/09/2010	E.E. MARCÍLIO DIAS/GURUPÁ

Ordenador: MARIA DO SOCORRO DA COSTA COELHO

ADMISSÃO DE SERVIDOR

NÚMERO DE PUBLICAÇÃO: 84690

Órgão: SECRETARIA DE ESTADO DE EDUCACAO

Modalidade de Admissão: Temporário

Ato: CONTRATO Nº. 1257/2010

Ato: CONTRATO Nº 1275/2010
Data de Admissão: 17/03/2010

Nome do Servidor	Cargo do Servidor	Término Vínculo	Observação
GEZONITA MONTEIRO	PROFESSOR	12/09/2010	E.E. MANOEL S. DA SILVA/MAGALHÃES BARATA

Ordenador: MARIA DO SOCORRO DA COSTA COELHO

**ADMISSÃO DE SERVIDOR
NÚMERO DE PUBLICAÇÃO: 85077**

Órgao: SECRETARIA DE ESTADO DE EDUCACAO
Modalidade de Admissão: Temporário

Ato: CONTRATO Nº. 1276/2010
Data de Admissão: 17/03/2010

Nome do Servidor	Cargo do Servidor	Término Vínculo	Observação
GIZELE DOS SANTOS ALEIXO	PROFESSOR	12/09/2010	E.E. MARTINSLANDIA/MAGALHÃES BARATA

Ordenador: MARIA DO SOCORRO DA COSTA COELHO

**ADMISSÃO DE SERVIDOR
NÚMERO DE PUBLICAÇÃO: 84644**

Órgao: SECRETARIA DE ESTADO DE EDUCACAO
Modalidade de Admissão: Temporário

Ato: CONTRATO Nº. 1253/2010
Data de Admissão: 17/03/2010

Nome do Servidor	Cargo do Servidor	Término Vínculo	Observação
LELIANE DE VASCONCELOS SACRAMENTA	PROFESSOR	12/09/2010	E.E. SANTO AGOSTINHO/BREVES

Ordenador: MARIA DO SOCORRO DA COSTA COELHO

**ADMISSÃO DE SERVIDOR
NÚMERO DE PUBLICAÇÃO: 85069**

Órgao: SECRETARIA DE ESTADO DE EDUCACAO
Modalidade de Admissão: Temporário

Ato: CONTRATO Nº. 1274/2010
Data de Admissão: 17/03/2010

Nome do Servidor	Cargo do Servidor	Término Vínculo	Observação
MANOEL ZACARIAS SARAIVA PALHETA	PROFESSOR	12/09/2010	E.E. HERCULINO BENTES/MAGALHÃES BARATA

Ordenador: MARIA DO SOCORRO DA COSTA COELHO

**ADMISSÃO DE SERVIDOR
NÚMERO DE PUBLICAÇÃO: 85067**

Órgao: SECRETARIA DE ESTADO DE EDUCACAO
Modalidade de Admissão: Temporário

Ato: CONTRATO Nº 1273/2010
Data de Admissão: 17/03/2010

Nome do Servidor	Cargo do Servidor	Término Vínculo	Observação
SELMA MACHADO NEGRÃO	PROFESSOR	12/09/2010	E.E. BRASIL NOVO/MAGALHÃES BARATA

Ordenador: MARIA DO SOCORRO DA COSTA COELHO

**ADMISSÃO DE SERVIDOR
NÚMERO DE PUBLICAÇÃO: 85050**

Órgao: SECRETARIA DE ESTADO DE EDUCACAO
Modalidade de Admissão: Temporário

Ato: CONTRATO Nº 1271/2010
Data de Admissão: 17/03/2010

Nome do Servidor	Cargo do Servidor	Término Vínculo	Observação
MAURO FERREIRA ANDRADE	PROFESSOR	12/09/2010	E.E. ANGELO CESARINO/IGARAPÉ-AÇU

Ordenador: MARIA DO SOCORRO DA COSTA COELHO

**ADMISSÃO DE SERVIDOR
NÚMERO DE PUBLICAÇÃO: 84634**

Órgao: SECRETARIA DE ESTADO DE EDUCACAO
Modalidade de Admissão: Temporário

Ato: CONTRATO Nº. 1252/2010
Data de Admissão: 17/03/2010

Nome do Servidor	Cargo do Servidor	Término Vínculo	Observação
ELOISA PAVINKIEWICZ	PROFESSOR	12/09/2010	E.E. MARIA ELIZETE FONIA NUNES/BREVES

Ordenador: MARIA DO SOCORRO DA COSTA COELHO

**ADMISSÃO DE SERVIDOR
NÚMERO DE PUBLICAÇÃO: 85059**

Órgao: SECRETARIA DE ESTADO DE EDUCACAO
Modalidade de Admissão: Temporário

Ato: CONTRATO Nº 1272/2010
Data de Admissão: 17/03/2010

Nome do Servidor	Cargo do Servidor	Término Vínculo	Observação
JULIA LOPES ALEIXO	PROFESSOR	12/09/2010	E.E. ALGODOALZINHO/MAGALHÃES BARATA

Ordenador: MARIA DO SOCORRO DA COSTA COELHO

**ADMISSÃO DE SERVIDOR
NÚMERO DE PUBLICAÇÃO: 85054**

Órgao: SECRETARIA DE ESTADO DE EDUCACAO
Modalidade de Admissão: Temporário

Ato: CONTRATO Nº. 1270/2010
Data de Admissão: 17/03/2010

Nome do Servidor	Cargo do Servidor	Término Vínculo	Observação
TATYANE CRISTINA DA SILVA GUERREIRO	PROFESSOR	12/09/2010	ERC PASTOR ANANIAS RODRIGUES/CAPANEMA

Ordenador: MARIA DO SOCORRO DA COSTA COELHO

**ADMISSÃO DE SERVIDOR
NÚMERO DE PUBLICAÇÃO: 85045**

Órgao: SECRETARIA DE ESTADO DE EDUCACAO
Modalidade de Admissão: Temporário

Ato: CONTRATO Nº. 1269/2010
Data de Admissão: 17/03/2010

Nome do Servidor	Cargo do Servidor	Término Vínculo	Observação
MARIANE ROSE DO NASCIMENTO DINIZ	PROFESSOR	12/09/2010	E.E. KM 02/CAPANEMA

Ordenador: MARIA DO SOCORRO DA COSTA COELHO

**ADMISSÃO DE SERVIDOR
NÚMERO DE PUBLICAÇÃO: 85039**

Órgao: SECRETARIA DE ESTADO DE EDUCACAO
Modalidade de Admissão: Temporário

Ato: CONTRATO Nº. 1268/2010
Data de Admissão: 17/03/2010

Nome do Servidor	Cargo do Servidor	Término Vínculo	Observação
HELILDE MACEDO DE MELO	PROFESSOR	12/09/2010	ERC PASTOR ANANIAS RODRIGUES/CAPANEMA

Ordenador: MARIA DO SOCORRO DA COSTA COELHO

**ADMISSÃO DE SERVIDOR
NÚMERO DE PUBLICAÇÃO: 84623**

Órgao: SECRETARIA DE ESTADO DE EDUCACAO
Modalidade de Admissão: Temporário

Ato: CONTRATO Nº. 1251/2010
Data de Admissão: 17/03/2010

Nome do Servidor	Cargo do Servidor	Término Vínculo	Observação
LUZIANE AZEVEDO CHAVES	PROFESSOR	12/09/2010	E.E PROF. GERSON PEREZ/BAGRE

Ordenador: MARIA DO SOCORRO DA COSTA COELHO

**ADMISSÃO DE SERVIDOR
NÚMERO DE PUBLICAÇÃO: 85020**

Órgao: SECRETARIA DE ESTADO DE EDUCACAO
Modalidade de Admissão: Temporário

Ato: CONTRATO Nº. 1266/2010
Data de Admissão: 17/03/2010

Nome do Servidor	Cargo do Servidor	Término Vínculo	Observação
GILZA MARIA PEREIRA DA SILVA	PROFESSOR	12/09/2010	E.E. MALACACHETA/CAPANEMA

Ordenador: MARIA DO SOCORRO DA COSTA COELHO

**ADMISSÃO DE SERVIDOR
NÚMERO DE PUBLICAÇÃO: 85028**

Órgao: SECRETARIA DE ESTADO DE EDUCACAO
Modalidade de Admissão: Temporário

Ato: CONTRATO Nº. 1267/2010
Data de Admissão: 17/03/2010

Nome do Servidor	Cargo do Servidor	Término Vínculo	Observação
GISELLE DE FÁTIMA SILVA DE SENA	PROFESSOR	12/09/2010	ERC PASTOR ANANIAS RODRIGUES/CAPANEMA

Ordenador: MARIA DO SOCORRO DA COSTA COELHO

**ADMISSÃO DE SERVIDOR
NÚMERO DE PUBLICAÇÃO: 85017**

Órgao: SECRETARIA DE ESTADO DE EDUCACAO
Modalidade de Admissão: Temporário

Ato: CONTRATO Nº. 1265/2010
Data de Admissão: 17/03/2010

Nome do Servidor	Cargo do Servidor	Término Vínculo	Observação
CLAUDIANA DA SILVA MELO	PROFESSOR	12/09/2010	E.E. KM 02/CAPANEMA

Ordenador: MARIA DO SOCORRO DA COSTA COELHO

**ADMISSÃO DE SERVIDOR
NÚMERO DE PUBLICAÇÃO: 85010**

Órgao: SECRETARIA DE ESTADO DE EDUCACAO
Modalidade de Admissão: Temporário

Ato: CONTRATO Nº. 1264/2010
Data de Admissão: 17/03/2010

Nome do Servidor	Cargo do Servidor	Término Vínculo	Observação
CRISTIANE REIS COSTA	PROFESSOR	12/09/2010	ERC PASTOR ANANIAS RODRIGUES/CAPANEMA

Ordenador: MARIA DO SOCORRO DA COSTA COELHO

**ADMISSÃO DE SERVIDOR
NÚMERO DE PUBLICAÇÃO: 85002**

Órgao: SECRETARIA DE ESTADO DE EDUCACAO
Modalidade de Admissão: Temporário

Ato: CONTRATO Nº. 1263/2010
Data de Admissão: 17/03/2010

Nome do Servidor	Cargo do Servidor	Término Vínculo	Observação
ALICIE TE DA SILVA MAGALHÃES	PROFESSOR	12/09/2010	E.E. SILVESTRE CARNEIRO/CAPANEMA

Ordenador: MARIA DO SOCORRO DA COSTA COELHO

**ADMISSÃO DE SERVIDOR
NÚMERO DE PUBLICAÇÃO: 84581**

Órgao: SECRETARIA DE ESTADO DE EDUCACAO
Modalidade de Admissão: Temporário

Ato: CONTRATO Nº. 1249/2010
Data de Admissão: 17/03/2010

Nome do Servidor	Cargo do Servidor	Término Vínculo	Observação
RIZONETE DE SOUSA BRAGA	PROFESSOR	12/09/2010	E.E. SÃO PEDRO/CAPITÃO POÇO

Ordenador: MARIA DO SOCORRO DA COSTA COELHO

**ADMISSÃO DE SERVIDOR
NÚMERO DE PUBLICAÇÃO: 84585**

Órgao: SECRETARIA DE ESTADO DE EDUCACAO
Modalidade de Admissão: Temporário

Ato: CONTRATO Nº. 1250/2010
Data de Admissão: 17/03/2010

Nome do Servidor	Cargo do Servidor	Término Vínculo	Observação
ELIANA COUTINHO DE SOUZA	PROFESSOR	12/09/2010	E.E. MOCAMBO/CAPITÃO POÇO

Ordenador: MARIA DO SOCORRO DA COSTA COELHO

**ADMISSÃO DE SERVIDOR
NÚMERO DE PUBLICAÇÃO: 84576**

Órgao: SECRETARIA DE ESTADO DE EDUCACAO
Modalidade de Admissão: Temporário

Ato: CONTRATO Nº. 1248/2010
Data de Admissão: 17/03/2010

Nome do Servidor	Cargo do Servidor	Término Vínculo	Observação
JOANA DARC PADILHA COSTA	PROFESSOR	12/09/2010	E.E. JOÃO MARIA CARIATTI/CAPITÃO POÇO

Ordenador: MARIA DO SOCORRO DA COSTA COELHO

SECRETARIA DE ESTADO DE EDUCAÇÃO - CCC

**APOSTILAMENTO
NÚMERO DE PUBLICAÇÃO: 84612
NÚMERO: 1**

Assinatura: 24/03/2010

Valor: 0,00

Justificativa: alocação da dotação orçamentária

Contrato: 48/2005

Ordenador: Carlos Alberto da Silva Leão

**APOSTILAMENTO
NÚMERO DE PUBLICAÇÃO: 84626
NÚMERO: 1**

Assinatura: 24/03/2010

Valor: 0,00

Justificativa: alteração da dotação orçamentária

Contrato: 98/2005

Ordenador: Carlos Alberto da Silva Leão

**APOSTILAMENTO
NÚMERO DE PUBLICAÇÃO: 84636
NÚMERO: 1**

Assinatura: 24/03/2010

Valor: 0,00

Justificativa: alteração da dotação orçamentária.

Contrato: 164/2006

Ordenador: Carlos Alberto da Silva Leão

**CONTRATO
NÚMERO DE PUBLICAÇÃO: 84547
CONTRATO: 2/2010**

Objeto: reforma geral da 6ª Unidade Regional de Ensino/URE,
localizada no município de Monte Alegre/PA

Valor Total: 141.700,00

Data Assinatura: 17/03/2010

Vigência: 17/03/2010 a 12/06/2010

Convite: 59/2009

Orçamento:

Programa de Trabalho	Natureza da Despesa	Fonte do Recurso	Origem do Recurso
12122128219560000	339039	0101000000	Estadual

Contratado: Serviços Total Ltda ME

Endereço: R Boaventura da Silva, 28

CEP. 66055-090 - Belém/PA

Ordenador: Carlos Alberto da Silva Leão

**CONVÊNIO
NÚMERO DE PUBLICAÇÃO: 84970
CONVÊNIO: 78/2010**

Objeto: Programa PROJOVEM/CAMPO - SABERES DA TERRA

Valor Total: 63.900,00

Assinatura: 25/03/2010

Vigência: 25/03/2010 a 24/03/2012

Orçamento:

Programa de Trabalho	Natureza da Despesa	Fonte do Recurso	Origem do Recurso
12366126261780000	334041	0306000000	Federal

Partes:

Beneficiário ente Público: Prefeitura Municipal de Altamira

Concedente: Secretaria de Estado de Educação

Ordenador: Carlos Alberto da Silva Leão

quatro (quatro) salas de aula nas seguintes aldeias indígenas: SEDE, FRASQUEIRA, PINAWA, ITA HÚ e PIRÁ, localizadas no município de Capitão Poço.

Entrega do Edital: 26/03/2010

Observação: Data da Visita: 20/04/2010 Horário: 08:00 às 12:00 horas (local)

Responsável pelo certame: Gilvandro Araujo da Silva

Local de Abertura: NLIC/SEDUC

Data da Abertura: 27/04/2010

Hora da Abertura: 09:00

Orçamento:

Programa de Trabalho	Natureza da Despesa	Fonte do Recurso	Origem do Recurso
12122128219570000	449051	0306002247	Federal
12122128219570000	449051	0101000000	Estadual

Ordenador: MARIA DO SOCORRO DA COSTA COELHO

AVISO DE LICITAÇÃO
NÚMERO DE PUBLICAÇÃO: 84655
MODALIDADE: CONCORRÊNCIA NACIONAL
NÚMERO: 2/2010

Objeto: Contratação de Empresa Especializada na Execução de obras civis de construção de 02 (duas) escolas novas com 06 (seis) nas terras indígenas Mundurucu nas Aldeias SAI CINZAS e MISSÃO SÃO FRANCISCO localizadas no município de Jacareacanga/Pa

Entrega do Edital: 26/03/2010

Observação: Data da Visita: 20/04/2010 Horário: 08:00 às 12:00 horas (local)

Responsável pelo certame: Gilvandro Araujo da Silva

Local de Abertura: NLIC/SEDUC

Data da Abertura: 27/04/2010

Hora da Abertura: 14:00

Orçamento:

Programa de Trabalho	Natureza da Despesa	Fonte do Recurso	Origem do Recurso
12122128219570000	449051	0101000000	Estadual
12122128219570000	449051	0106002247	Federal
12122128219570000	449051	0306002247	Federal

Ordenador: MARIA DO SOCORRO DA COSTA COELHO

AVISO DE LICITAÇÃO
NÚMERO DE PUBLICAÇÃO: 84756
MODALIDADE: TOMADA DE PREÇOS
NÚMERO: 5/2010

Objeto: Contratação de Empresa Especializada na Execução de obras civis de construção de 01 (uma) escola nova com 04 (quatro) salas de aula em terras indígenas Mãe Maria na ALDEIA KYIKATEJÊ, localizada no município de Bom Jesus do Tocantins/Pa.

Entrega do Edital: 26/03/2010

Observação: Data da Visita: 07/04/2010 Horário: 08:00 às 12:00 horas (local)

Responsável pelo certame: Edson Resende de Almeida

Local de Abertura: NLIC/SEDUC

Data da Abertura: 13/04/2010

Hora da Abertura: 09:00

Orçamento:

Programa de Trabalho	Natureza da Despesa	Fonte do Recurso	Origem do Recurso
12122128219570000	449051	0306002247	Federal
12122128219570000	449051	0101000000	Estadual

Ordenador: MARIA DO SOCORRO DA COSTA COELHO

AVISO DE LICITAÇÃO
NÚMERO DE PUBLICAÇÃO: 84777
MODALIDADE: TOMADA DE PREÇOS
NÚMERO: 6/2010

Objeto: Contratação de Empresa Especializada na Execução de obras civis de construção de escola nova com 06 (seis) salas de aula nas terras indígenas ASSURINIS TI TROCARÁ, localizada no município de Tucuruí/Pa.

Entrega do Edital: 26/03/2010

Observação: Data da Visita: 07/04/2010 Horário: 08:00 às 12:00 horas (local)

Responsável pelo certame: Gilvandro Araújo da Silva

Local de Abertura: NLIC/SEDUC

Data da Abertura: 13/04/2010

Hora da Abertura: 09:00

Orçamento:

Programa de Trabalho	Natureza da Despesa	Fonte do Recurso	Origem do Recurso
12122128219570000	449051	0306002247	Federal
12122128219570000	449051	0106002247	Federal
12122128219570000	449051	0101002247	Estadual

Ordenador: MARIA DO SOCORRO DA COSTA COELHO

AVISO DE LICITAÇÃO
NÚMERO DE PUBLICAÇÃO: 84810
MODALIDADE: TOMADA DE PREÇOS
NÚMERO: 7/2010

Objeto: Contratação de Empresa Especializada na Execução de obras civis de construção de escola nova com 06 (seis) salas de aula em terras indígenas na ALDEIA CAJUEIRO no Alto TURIAÇU, localizada no município de Paragominas/Pa

Entrega do Edital: 26/03/2010

Observação: Data da Visita: 07/04/2010 Horário: 08:00 às 12:00 horas (local)

Responsável pelo certame: Gilvandro Araújo da Silva

Local de Abertura: NLIC/SEDUC

Data da Abertura: 14/04/2010

Hora da Abertura: 09:00

Orçamento:

Programa de Trabalho	Natureza da Despesa	Fonte do Recurso	Origem do Recurso
12122128219570000	449051	0106002247	Federal
12122128219570000	449051	0101000000	Estadual

Ordenador: MARIA DO SOCORRO DA COSTA COELHO

AVISO DE LICITAÇÃO
NÚMERO DE PUBLICAÇÃO: 84823
MODALIDADE: TOMADA DE PREÇOS
NÚMERO: 8/2010

Objeto: Contratação de Empresa Especializada na Execução de obras civis de construção de 01 (uma) escola nova com 04 (quatro) salas de aula em terras indígenas Sororó na ALDEIA SURUÍ, localizada no município de São Geraldo do Araguaia/Pa

Entrega do Edital: 26/03/2010

Observação: Data da Visita: 07/04/2010 Horário: 08:00 às 12:00 horas (local)

Responsável pelo certame: Edson Resende de Almeida

Local de Abertura: NLIC/SEDUC

Data da Abertura: 14/04/2010

Hora da Abertura: 09:00

Orçamento:

Programa de Trabalho	Natureza da Despesa	Fonte do Recurso	Origem do Recurso
12122128219570000	449051	0101000000	Estadual
12122128219570000	449051	0106002247	Federal

Ordenador: MARIA DO SOCORRO DA COSTA COELHO

AVISO DE LICITAÇÃO
NÚMERO DE PUBLICAÇÃO: 84683
MODALIDADE: TOMADA DE PREÇOS
NÚMERO: 3/2010

Objeto: Contratação de Empresa Especializada na Execução de obras civis de construção de escola nova com 02 (duas) e 04 (quatro) salas de aula nas terras indígenas Mapuera nas Aldeias BATERIA, KWANAMARI e INAJÁ localizadas no município de Oriximiná/Pa

Entrega do Edital: 26/03/2010

Observação: Data da Visita: 06/04/2010 Horário: 08:00 às 12:00 horas (local)

Responsável pelo certame: Gilvandro Araújo da Silva

Local de Abertura: NLIC/SEDUC

Data da Abertura: 12/07/2010

Hora da Abertura: 09:00

Orçamento:

Programa de Trabalho	Natureza da Despesa	Fonte do Recurso	Origem do Recurso
12122128219570000	449051	0106002247	Federal
12122128219570000	449051	0101000000	Estadual

Ordenador: MARIA DO SOCORRO DA COSTA COELHO

AVISO DE LICITAÇÃO
NÚMERO DE PUBLICAÇÃO: 84710
MODALIDADE: TOMADA DE PREÇOS
NÚMERO: 4/2010

Objeto: Contratação de Empresa Especializada na Execução de obras civis de construção de 03 (três) escolas novas com 02 (duas) salas de aula nas terras indígenas nas Aldeias CUXIÚ MIRIN, ACARÁ MIRIN e TURÊ MIRIQUITA ALDEIA NOVA, localizadas no município de Tomé-Açú/Pa

Entrega do Edital: 26/03/2010

Observação: Data da Visita: 06/04/2010 Horário: 08:00 às 12:00 horas (local)

Responsável pelo certame: Gilvandro Araújo da Silva

Local de Abertura: NLIC/SEDUC

Data da Abertura: 12/04/2010

Hora da Abertura: 14:00

Orçamento:

Programa de Trabalho	Natureza da Despesa	Fonte do Recurso	Origem do Recurso
12122128219570000	449051	0101000000	Estadual
12122128219570000	449051	0106002247	Federal

Ordenador: MARIA DO SOCORRO DA COSTA COELHO

SECRETARIA DE ESTADO
DE EDUCAÇÃO - SAEN

IMPLANTAÇÃO DO SOME NAS COMUNIDADES PORTO
NOVO E SANTA CLARA, MUNICÍPIO DE JACUNDÁ
NÚMERO DE PUBLICAÇÃO: 84658
PORTARIA Nº 16/2010 – SAEN

A Secretária Adjunta de Ensino, no uso de suas atribuições legais e; **CONSIDERANDO** o que preconiza a Lei nº 9.394 de 20 de dezembro de 1996, que estabelece as Diretrizes e Bases da Educação Nacional (LDB);

CONSIDERANDO a necessidade de garantir o cumprimento da organização curricular na sua totalidade para os discentes do Ensino Médio no município de JACUNDÁ, conforme a conclusão do Processo nº 280147/2009.

RESOLVE:

Art. 1º - Autorizar a implantação do SISTEMA MODULAR DE ENSINO, na categoria C, a partir do ano letivo de 2010, nas Comunidades de Porto Novo e Santa Clara, respectivamente, nas dependências da EMEF Rui Barbosa e EMEF Boa Ventura, município de Jacundá;

Art. 2º - Os documentos dos alunos a que se refere o artigo anterior deverão ser expedidos, assinados e arquivados na EEEM PROFA MARIA DA GLORIA RODRIGUES PAIXAO, no município de Jacundá, conforme o que dispõe a resolução nº 813, de 11 de dezembro de 2000, do Conselho Estadual de Educação – CEE;

Art. 3º - Para atender ao que dispõe o artigo 1º, a Coordenadoria de Integração Regional – COINTER em conjunto com a Coordenadoria do Sistema de Organização Modular – SOME e 4ª Unidade Regional de Educação – 4ª URE, providenciarão junto a Coordenação de Descentralização – CODES, a lotação do quadro de servidores de acordo com a demanda do alunado registrada pela Direção da Unidade, como dispõem os artigos 2º e 3º § 1º da Portaria de Lotação 219/2007 – GS, de 22 de novembro de 2007;

Art. 4º - Esta Portaria entrará em vigor na data de sua publicação, revogando as disposições em contrário.

DÊ-SE CIÊNCIA, REGISTRE-SE, PUBLIQUE-SE E CUMPRA-SE
GABINETE DA SECRETÁRIA ADJUNTA DE ENSINO

Belém, 23 de março de 2010

NEY CRISTINA MONTEIRO DE OLIVEIRA

Secretária Adjunta de Ensino

Implantação da EJA EM na EEEM Salomão matos

NÚMERO DE PUBLICAÇÃO: 84649
PORTARIA Nº 15/2010 - SAEN

A Secretária Adjunta de Ensino, no uso de suas atribuições legais e; **CONSIDERANDO** o que preconiza a Lei nº 9.394 de 20 de dezembro de 1996, que estabelece as Diretrizes e Bases da Educação Nacional (LDB);

CONSIDERANDO a política de expansão de ensino no município de SALVATERRA, que apresenta demanda apta para ingressar no Ensino Médio na Modalidade de Educação Jovens e Adultos, conforme a conclusão do Processo nº 299914/2010.

RESOLVE:

Art. 1º - Autorizar a IMPLANTAÇÃO DO ENSINO MÉDIO na MODALIDADE DE EDUCAÇÃO JOVENS E ADULTOS - EJA, a partir do ano letivo de 2010, na EEEM SALOMÃO MATOS, sito a Rua Cearense, s/n, município de Salvaterra;

Art. 2º - Para atender ao que dispõe o artigo anterior, a Coordenadoria de Integração Regional – COINTER em conjunto com a Coordenação de Educação de Jovens Adultos – CEJA e a 20ª URE – Região das Ilhas, providenciarão junto a Coordenação de Descentralização – CODES, a lotação do quadro de servidores de acordo com a demanda do alunado registrada pela Direção da Unidade, como dispõem os artigos 2º e 3º §1º da Portaria de Lotação 219/2007 – GS, de 22 de novembro de 2007;

Art. 3º - Esta Portaria entrará em vigor na data de sua publicação, revogando as disposições em contrário.

DÊ-SE CIÊNCIA, REGISTRE-SE, PUBLIQUE-SE E CUMPRA-SE
GABINETE DA SECRETÁRIA ADJUNTA DE ENSINO

Belém, 23 de março de 2010

NEY CRISTINA MONTEIRO DE OLIVEIRA

Secretária Adjunta de Ensino

Implantação do SOME na Comunidade Cajueiro-Campo de Baixo, no município de Bragança

**NÚMERO DE PUBLICAÇÃO: 84668
PORTARIA Nº 17/2010 – SAEN**

A Secretária Adjunta de Ensino, no uso de suas atribuições legais e;
CONSIDERANDO o que preconiza a Lei nº 9.394 de 20 de dezembro de 1996, que estabelece as Diretrizes e Bases da Educação Nacional (LDB);

CONSIDERANDO a necessidade de garantir o cumprimento da organização curricular na sua totalidade para os discentes do Ensino Médio no município de BRAGANÇA, conforme a conclusão do Processo nº 230893/2009.

RESOLVE:

Art. 1º - Autorizar a implantação do SISTEMA MODULAR DE ENSINO, na categoria C a partir do ano letivo de 2010, na Comunidade Cajueiro-Campo de Baixo, nas dependências da EMEF PROF FERNANDO DE BRITO, município de Bragança;

Art. 2º - Os documentos dos alunos a que se refere o artigo anterior deverão ser expedidos, assinados e arquivados na EEEFM PROF BOLIVAR BORDALLO DA SILVA, no município de Bragança, conforme o que dispõe a resolução nº 813, de 11 de dezembro de 2000, do Conselho Estadual de Educação – CEE;

Art. 3º - Para atender ao que dispõe o artigo 1º, a Coordenadoria de Integração Regional – COINTER em conjunto com a Coordenação do Sistema de Organização Modular – SOME e 1ª Unidade Regional de Educação – 1ª URE, providenciarão junto a Coordenação de Descentralização – CODES, a lotação do quadro de servidores de acordo com a demanda do alunado registrada pela Direção da Unidade, como dispõem os artigos 2º e 3º § 1º da Portaria de Lotação 219/2007 – GS, de 22 de novembro de 2007;

Art. 4º - Esta Portaria entrará em vigor na data de sua publicação, revogando as disposições em contrário.

**DÊ-SE CIÊNCIA, REGISTRE-SE, PUBLIQUE-SE E CUMpra-SE
GABINETE DA SECRETÁRIA ADJUNTA DE ENSINO**

Belém, 23 de março de 2010

NEY CRISTINA MONTEIRO DE OLIVEIRA

Secretária Adjunta de Ensino

Criação da EEEM Bartolomeu Morais da Silva

**NÚMERO DE PUBLICAÇÃO: 84637
PORTARIA Nº 14/2010 - SAEN**

A Secretária Adjunta de Ensino, no uso de suas atribuições legais e;
CONSIDERANDO o que estabelece a Lei nº 9.394 de 20 de dezembro de 1996, que estabelece as Diretrizes e Bases da Educação Nacional (LDB);

CONSIDERANDO a política de expansão do Ensino no município de ALTAMIRA, que apresenta demanda apta para o ingresso no Ensino Médio, conforme conclusão do processo nº 287314/2009.

RESOLVE:

Art. 1º - CRIAR a ESCOLA ESTADUAL DE ENSINO MÉDIO BARTOLOMEU MORAIS DA SILVA, sita à TV. Irene Reck, s/n, Centro, município de Altamira/PA, para atender, a partir do ano de 2010, os alunos do Ensino Médio do município de Altamira;

Art. 2º - Para atender o que dispõe o artigo anterior, a Coordenadoria de Integração Regional – COINTER em conjunto com a Direção da 10ª URE/Altamira, providenciarão junto à Coordenação de Descentralização – CODES, a lotação do quadro de servidores de acordo com a demanda do alunado registrada pela Direção da Unidade de Ensino, como dispõe o artigo 2º e artigo 3º § 1º da Portaria de Lotação 219/2007 – GS de 22 de novembro de 2007;

Art. 3º - Esta Portaria entrará em vigor na data de sua publicação, revogando as disposições em contrário.

**DÊ-SE CIÊNCIA, REGISTRE-SE, PUBLIQUE-SE E CUMpra-SE
GABINETE DA SECRETÁRIA ADJUNTA DE ENSINO**

Belém, 22 de março de 2010

NEY CRISTINA MONTEIRO DE OLIVEIRA

Secretária Adjunta de Ensino

SECRETARIA DE ESTADO DE EDUCAÇÃO - SAGE

DIÁRIA

**NÚMERO DE PUBLICAÇÃO: 84640
PORTARIA: 791/2010**

Objetivo: ACESSORAMENTO TÉCNICO E PEDAGÓGICO TRANSPORTE ESCOLAR.

Fundamento Legal: Decreto Nº.734 de 07/04/1992 - Gabinete da Governadora.

Origem: BELÉM/PA - BRASIL

Destino(s):

CAPANEMA, CASTANHAL , /PA - Brasil

SANTA ISABEL DO PARA E BRAGANÇA/PA - Brasil<br

Servidor(es):

374440/ HUMBERTO PEREIRA DIAS (PROFESSOR AD-3 / DOCENTE) / 2.5 diárias (Completa) / de 29/03/2010 a 31/03/2010

374440/HUMBERTO PEREIRA DIAS (PROFESSOR AD-3 / DOCENTE) / 2.5 diárias (Completa) / de 05/04/2010 a 07/04/2010

374440/HUMBERTO PEREIRA DIAS (PROFESSOR AD-3 / DOCENTE) / 2.5 diárias (Completa) / de 12/04/2010 a 14/04/2010<br

Ordenador: Maria de Nazaré Cardoso Costa

DIÁRIA

**NÚMERO DE PUBLICAÇÃO: 84579
PORTARIA: 717/2010**

Objetivo: Conduzir técnicos da ouvidoria.

Fundamento Legal: Decreto Nº.734 de 07/04/1992 - Gabinete da Governadora.

Origem: BELÉM/PA - BRASIL

Destino(s):

TRACUATEUA E BRAGANÇA/PA - Brasil<br

Servidor(es):

57216733/ DELTON DA ROSA BORGES (MOTORISTA / ATIV APOIO OPERAC) / 1.5 diárias (Completa) / de 26/03/2010 a 27/03/2010<br

Ordenador: Maria de Nazaré Cardoso Costa

DIÁRIA

**NÚMERO DE PUBLICAÇÃO: 84592
PORTARIA: 785/2010**

Objetivo: PARTICIPAR COMO TUTORA DO CURSO DE FORMAÇÃO CONTINUADA DE LETRAMENTO E LINGUÁ PORTUGUESA DAS SÉRIES FINAIS DO ENSINO FUNDAMENTAL.

Fundamento Legal: Decreto Nº.734 de 07/04/1992 - Gabinete da Governadora.

Origem: BELÉM/PA - BRASIL

Destino(s):

CAPANEMA/PA - Brasil<br

Servidor(es):

5298130/ANA LUCIA DE LIMA SANTOS (COORDENADOR DO NUCLEO DE PROJETOS ESPECI / DIR) / 2.5 diárias (Completa) / de 26/03/2010 a 28/03/2010<br

Ordenador: Maria de Nazaré Cardoso Costa

DIÁRIA

**NÚMERO DE PUBLICAÇÃO: 84669
PORTARIA: 792/2010**

Objetivo: ACESSORAMENTO TÉCNICO E PEDAGÓGICO TRANSPORTES ESCOLAR.

Fundamento Legal: Decreto nº.734 de 07/04/1992 - Gabinete da Governadora.

Origem: BELEM /PA - BRASIL

Destino(s):

CAPANEMA , CASTANHAL/PA - Brasil

SANTA ISABEL DO PARA/PA - Brasil<br

Servidor(es):

57189464/JOSE CARLOS DOS SANTOS (COORDENADOR DO INTERIOR REGIAO SUL SUDES / DIR) / 2.5 diárias (Completa) / de 29/03/2010 a 31/03/2010

57189464/JOSE CARLOS DOS SANTOS (COORDENADOR DO INTERIOR REGIAO SUL SUDES / DIR) / 5.0 diárias (Completa) / de 05/04/2010 a 10/04/2010<br

Ordenador: Maria de Nazaré Cardoso Costa

DIÁRIA

**NÚMERO DE PUBLICAÇÃO: 84703
PORTARIA: 799/2010**

Objetivo: SERVIÇOS DE FISCALIZAÇÃO DE OBRAS NA EE MARIA DA CONCEIÇÃO GOMES DE SOUZA.

Fundamento Legal: Decreto Nº.734 de 07/04/1992 - Gabinete da Governadora.

Origem: BELÉM/PA - BRASIL

Destino(s):

SAO FRANCISCO DO PARA /PA - Brasil<br

Servidor(es):

57209687/ORLANDO MARCOS LINS ALFARO (TÉCNICO EM GESTAO DE INFRA-ESTRUTURA / ATIV NIVEL SUPERIOR) / 0.5 diárias (Completa) / de 30/03/2010 a 30/03/2010<br

Ordenador: Maria de Nazaré Cardoso Costa

DIÁRIA

**NÚMERO DE PUBLICAÇÃO: 84691
PORTARIA: 793/2010**

Objetivo: SERVIÇOS DE FISCALIZAÇÃO DE OBRAS NA EE MARIA DA CONCEIÇÃO GOMES DE SOUZA.

Fundamento Legal: Decreto Nº.734 de 07/04/1992 - Gabinete da Governadora.

Origem: BELÉM/PA - BRASIL

Destino(s):

SAO FRANCISCO DO PARA/PA - Brasil<br

Servidor(es):

181722/EVERALDO BARBOSA DE SOUZA (AGENTE ADMINISTRATIVO / ATIV AUX INTERMED) / 0.5 diárias (Completa) / de 30/03/2010 a 30/03/2010<br

Ordenador: Maria de Nazaré Cardoso Costa

DIÁRIA

**NÚMERO DE PUBLICAÇÃO: 84752
PORTARIA: 736/2010**

Objetivo: Atender ao cronograma de atividade presencial na AGF Capanema do proinfantil 2010.

Fundamento Legal: decreto Nº.734 de 07/04/1992 - Gabinete da governadora.

Origem: BELÉM/PA - BRASIL

Destino(s):

GARRAFAO DO NORTE/PA - Brasil<br

Servidor(es):

57209423/LETICIA ARAUJO DA SILVA (TÉCNICO EM EDUCACAO / TECNICO EM EDUCACAO) / 2.5 diárias (Completa) / de 09/04/2010 a 11/04/2010<br

Ordenador: Maria de Nazaré Cardoso Costa

DIÁRIA

**NÚMERO DE PUBLICAÇÃO: 84742
PORTARIA: 738/2010**

Objetivo: Atender ao cronograma de atividade presencial na AGF Capanema do proinfantil 2010.

Fundamento Legal: Decreto Nº.734 de 07/04/1992 - Gabinete da Governadora.

Origem: CAPANEMA/PA - BRASIL

Destino(s):

WISEU/PA - Brasil<br

Servidor(es):

5572363/ELIZANGELA MARIA ALBUQUERQUE OLIVEIRA (PROFESSOR NIVEL MEDIO / DOCENTE) / 2.5 diárias (Completa) / de 09/04/2010 a 11/04/2010<br

Ordenador: Maria de Nazaré Cardoso Costa

DIÁRIA

**NÚMERO DE PUBLICAÇÃO: 84727
PORTARIA: 795/2010**

Objetivo: ACESSORAMENTO TÉCNICO E PEDAGÓGICO TRANSPORTE ESCOLAR.

Fundamento Legal: Decreto Nº.734 de 07/04/1992 - Gabinete da Governadora.

Origem: BELÉM/PA - BRASIL

Destino(s):

BRAGANÇA/PA - Brasil<br

Servidor(es):

57189464/JOSE CARLOS DOS SANTOS (COORDENADOR DO INTERIOR REGIAO SUL SUDES / DIR) / 2.5 diárias (Completa) / de 12/04/2010 a 14/04/2010<br

Ordenador: Maria de Nazaré Cardoso Costa

DIÁRIA

**NÚMERO DE PUBLICAÇÃO: 84413
PORTARIA: 802/2010**

Objetivo: Formação- Certificação.

Fundamento Legal: Decreto Nº.734 de 07/04/1992 - Gabinete da Governadora.

Origem: BELÉM/PA - BRASIL

Destino(s):

NOVO REPARTIMENTO, TUCURUI E BREU BRANCO/PA - Brasil<br

Servidor(es):

5467365/MARIA DO SOCORRO DANTAS DA CUNHA (PROFESSOR AD-4 / DOCENTE) / 9.5 diárias (Completa) / de 10/04/2010 a 19/04/2010<br

Ordenador: Maria de Nazaré Cardoso Costa

DIÁRIA

**NÚMERO DE PUBLICAÇÃO: 84825
ERRATA DA PUBLICAÇÃO Nº 68129
PORTARIA: 137/2010**

Objetivo: Corrigir, alterar e complementar dados da 2ª fase do sistema educacenso - situação do aluno (movimento e rendimento) 2009.

Fundamento Legal: Port. 013/08 de 18/03/2008

Origem: BELÉM/PA - BRASIL

Destino(s):

Bonito/PA - Brasil

Capanema/PA - Brasil

Dom Eliseu/PA - Brasil

Mãe do Rio/PA - Brasil<br

Servidor(es):

941450/LICIA DE NAZARE COHEN DOS PASSOS (941450) / 3.0 diárias (Completa) / de 22/02/2010 a 24/02/2010

941450/LICIA DE NAZARE COHEN DOS PASSOS (ESCREV. DATILOGRAFO) / 2.5 diárias (Completa) / de 25/02/2010 a 27/02/2010

941450/LICIA DE NAZARE COHEN DOS PASSOS (ESCREV. DATILOGRAFO) / 5.5 diárias (Completa) / de 08/03/2010 a 13/03/2010

941450/LICIA DE NAZARE COHEN DOS PASSOS (ESCREV. DATILOGRAFO) / 5.5 diárias (Completa) / de 01/03/2010 a 06/03/2010<br

Ordenador: Carlos Alberto da Silva Leão

DIÁRIA

NÚMERO DE PUBLICAÇÃO: 84826

PORTARIA: 781/2010

Objetivo: Atender ao cronograma de atividade presencial na AGF Belém do proinfantil.

Fundamento Legal: Decreto Nº.734 de 07/04/1992 - Gabinete da Governadora.

Origem: BELÉM/PA - BRASIL

Destino(s):

PORTEL/PA - Brasil<br

Servidor(es):

465593/ANTONIO SANTOS CORREA (PROFESSOR AD-4 / DOCENTE) / 3.5 diárias (Completa) / de 08/04/2010 a 11/04/2010<br

Ordenador: Maria de Nazaré Cardoso Costa

DIÁRIA

NÚMERO DE PUBLICAÇÃO: 84822

ERRATA DA PUBLICAÇÃO Nº 68032

PORTARIA: 134/2010

Objetivo: CORRIGIR, ALTERAR E COMPLEMENTAR DADOS DA 2ª FASE DO SISTEMA EDUCACENSO ? SITUAÇÃO DO ALUNO (MOVIMENTO E RENDIMENTO) - 2009

Fundamento Legal: Port. 13/08 de 18/03/2008

Origem: BELÉM/PA - BRASIL

Destino(s):

Capitão Poço/PA - Brasil

Muaná/PA - Brasil<br

Servidor(es):

778583/ADALBERTO DOS REIS PIMENTEL JUNIOR (ESCR. DATILOG. REF.III) / 6.5 diárias (Completa) / de 07/03/2010 a 13/03/2010

778583/ADALBERTO DOS REIS PIMENTEL JUNIOR (ESCR. DATILOG. REF.III) / 5.5 diárias (Completa) / de 22/02/2010 a 27/02/2010<br

Ordenador: Carlos Alberto da Silva Leão

DIÁRIA

NÚMERO DE PUBLICAÇÃO: 84404

PORTARIA: 801/2010

Objetivo: Certificação-Formação.

Fundamento Legal: Decreto nº.734 de 07/04/1992 - Gabinete da Governadora.

Origem: BELEM/PA - BRASIL

Destino(s):

NOVO REPARTIMENTO, TUCURUI E BREU BRANCO/PA - Brasil<br

Servidor(es):

57213290/SILVINA BRITO LOPES (TÉCNICO EM GESTAO PUBLICA / ATIV NIVEL SUPERIOR) / 9.5 diárias (Completa) / de 10/04/2010 a 19/04/2010<br

Ordenador: Maria de Nazaré Cardoso Costa

DIÁRIA

NÚMERO DE PUBLICAÇÃO: 84820

ERRATA DA PUBLICAÇÃO Nº 68053

PORTARIA: 135/2010

Objetivo: CORRIGIR, ALTERAR E COMPLEMENTAR DADOS DA 2ª FASE DO SISTEMA EDUCACENSO ? SITUAÇÃO DO ALUNO (MOVIMENTO E RENDIMENTO) - 2009

Fundamento Legal: Pot. 013/2008 de 18/03/2008

Origem: BELÉM/PA - BRASIL

Destino(s):

Cachoeira do Arari/PA - Brasil<br

Servidor(es):

182796/EUSTAQUIO WANDERLEY DE QUEIROZ PEREIRA (AG. DE PORTARIA) / 5.5 diárias (Completa) / de 08/03/2010 a 13/03/2010<br

Ordenador: Carlos Alberto da Silva Leão

DIÁRIA

NÚMERO DE PUBLICAÇÃO: 84816

ERRATA DA PUBLICAÇÃO Nº 66452

PORTARIA: 125/2010

Objetivo: corrigir, alterar e complementar dados da 2ª fase do sistema educacenso - situação do aluno (movimento e rendimento) - 2009

Fundamento Legal: Port. 13/08 de 18/03/2008

Origem: BELÉM/PA - BRASIL

Destino(s):

Breu Branco/PA - Brasil

Marapanim/PA - Brasil

Salvaterra/PA - Brasil

Soure/PA - Brasil

Tucurui/PA - Brasil<br

Servidor(es):

303615/MARIA JOSE SAUMA (ORIENT. EDUCACIONAL EE-2) / 5.5 diárias (Completa) / de 08/03/2010 a 13/03/2010

303615/MARIA JOSE SAUMA (ORIENT. EDUCACIONAL EE-2) / 2.5 diárias (Completa) / de 04/03/2010 a 06/03/2010

303615/MARIA JOSE SAUMA (ORIENT. EDUCACIONAL EE-2) / 3.0 diárias (Completa) / de 22/02/2010 a 24/02/2010

303615/MARIA JOSE SAUMA (ORIENT. EDUCACIONAL EE-2) / 2.5 diárias (Completa) / de 25/02/2010 a 27/02/2010

303615/MARIA JOSE SAUMA (ORIENT. EDUCACIONAL EE-2) / 3.0 diárias (Completa) / de 01/03/2010 a 03/03/2010<br

Ordenador: Carlos Alberto da Silva Leão

DIÁRIA

NÚMERO DE PUBLICAÇÃO: 84818

PORTARIA: 783/2010

Objetivo: Atender ao cronograma de atividade presencial na AGF Belém do proinfantil.

Fundamento Legal: Decreto Nº.734 de 07/04/1992 - Gabinete da Governadora.

Origem: BELÉM/PA - BRASIL

Destino(s):

MUANA /PA - Brasil<br

Servidor(es):

6004458/DILMA BENTES MARTINS (PROFESSOR AD-4 / DOCENTE) / 2.5 diárias (Completa) / de 09/04/2010 a 11/04/2010<br

Ordenador: Maria de Nazaré Cardoso Costa

DIÁRIA

NÚMERO DE PUBLICAÇÃO: 84808

PORTARIA: 804/2010

Objetivo: Reunião de planejamento das feiras regionais de ciências.

Fundamento Legal: Decreto Nº.734 de 07/04/1992 - Gabinete da Governadora.

Origem: BELÉM/PA - BRASIL

Destino(s):

MOJU/PA - Brasil<br

Servidor(es):

57213069/REGINALDO JOSE PEREIRA PAIVA (TÉCNICO EM GESTAO PUBLICA / ATIV NIVEL SUPERIO) / 0.5 diárias (Completa) / de 29/03/2010 a 29/03/2010<br

Ordenador: Maria de Nazaré Cardoso Costa

DIÁRIA

NÚMERO DE PUBLICAÇÃO: 84799

PORTARIA: 812/2010

Objetivo: Assessoramento técnico pedagógico e administrativo aos gestores e a equipe técnica das URES. divulgação do premio nacional de gestão escolar.

Fundamento Legal: Decreto Nº.734 de 07/04/1992 - Gabinete da Governadora.

Origem: BELÉM/PA - BRASIL

Destino(s):

SAO SEBASTIAO DA BOA VISTA/PA - Brasil<br

Servidor(es):

304980/WALTER BERNARDO CARDOSO DA CRUZ (SERVENTE REF. I / ATIV APOIO OPERAC) / 3.5 diárias (Completa) / de 29/03/2010 a 01/04/2010<br

Ordenador: Maria de Nazaré Cardoso Costa

DIÁRIA

NÚMERO DE PUBLICAÇÃO: 84772

PORTARIA: 796/2010

Objetivo: Assessoramento técnico e pedagógico transporte escolar.

Fundamento Legal: Decreto Nº.734 de 07/04/1992 - Gabinete da Governadora.

Origem: BELÉM/PA - BRASIL

Destino(s):

BRAGANÇA/PA - Brasil

CAPANEMA, SANTA ISABEL DO PARA /PA - Brasil<br

Servidor(es):

57211457/NELLY GUIMARAES DIOGENES (NUTRICIONISTA / ATIV NIVEL SUPERIOR) / 2.5 diárias (Completa) / de 29/03/2010 a 31/03/2010

57211457/NELLY GUIMARAES DIOGENES (NUTRICIONISTA / ATIV NIVEL SUPERIOR) / 2.5 diárias (Completa) / de 08/04/2010 a 10/04/2010

57211457/NELLY GUIMARAES DIOGENES (NUTRICIONISTA / ATIV NIVEL SUPERIOR) / 2.5 diárias (Completa) / de 12/04/2010 a 14/04/2010<br

Ordenador: Maria de Nazaré Cardoso Costa

DIÁRIA

NÚMERO DE PUBLICAÇÃO: 84363

PORTARIA: 810/2010

Objetivo: Entrega do material de avaliação, relação do material: -ficha individual -boletim escolar -histórico escolar do ensino médio e fundamental -histórico escolar do supletivo do médio e fundamental.

Fundamento Legal: Decreto Nº.734 de 07/04/1992 - Gabinete da Governadora.

Origem: BELÉM/PA - BRASIL

Destino(s):

ABATETUBA/PA - Brasil<br

Servidor(es):

184888/LENA MARCIA MACHADO GONCALVES (ADMINISTRADOR / ATIV NIVEL SUPERIOR) / 1.5 diárias (Completa) / de 08/04/2010 a 09/04/2010<br

Ordenador: Maria de Nazaré Cardoso Costa

DIÁRIA

NÚMERO DE PUBLICAÇÃO: 84370

PORTARIA: 811/2010

Objetivo: Entrega do material de avaliação, relação do material: -ficha individual -boletim escolar -histórico escolar do ensino médio e fundamental -histórico escolar do supletivo do médio e fundamental.

Fundamento Legal: Decreto Nº.734 de 07/04/1992 - Gabinete da Governadora.

Origem: BELÉM/PA - BRASIL

Destino(s):

CAPANEMA /PA - Brasil<br

Servidor(es):

761524/ANA CRISTINA FERREIRA DA SILVA (ASSIST.TECN.REF. XXVII / ATIV NIVEL SUPERIOR) / 1.5 diárias (Completa) / de 06/04/2010 a 07/04/2010<br

Ordenador: Maria de Nazaré Cardoso Costa

DIÁRIA

NÚMERO DE PUBLICAÇÃO: 84784

PORTARIA: 797/2010

Objetivo: Assessoramento técnico e pedagógico transporte escolar.

Fundamento Legal: Decreto Nº.734 de 07/04/1992 - Gabinete da Governadora.

Origem: BELÉM/PA - BRASIL

Destino(s):

MARACANA /PA - Brasil<br

Servidor(es):

761583/CARMEM DOLORES ARIAS DA CUNHA CRUZ (ASSIST. TECN.REF.XXVII / ATIV NIVEL SUPERIOR) / 2.5 diárias (Completa) / de 05/04/2010 a 07/04/2010<br

Ordenador: Maria de Nazaré Cardoso Costa

DIÁRIA

NÚMERO DE PUBLICAÇÃO: 84356

PORTARIA: 809/2010

Objetivo: Entrega do material de avaliação, Relação do material: -ficha individual -boletim escolar -histórico escolar do ensino médio e fundamental -histórico escolar do supletivo do médio e fundamental.

Fundamento Legal: Decreto Nº.734 de 07/04/1992 - gabinete da Governadora.

LOTAÇÃO: COORDENADORIA DE CAMPUS DE INTERIORIZAÇÃO
- CONCEIÇÃO DO ARAGUAIA
CONCEDER: o auxílio instalação no valor de 100% da remuneração do servidor.

MARILIA BRASIL XAVIER
REITORA DA UNIVERSIDADE DO ESTADO DO PARÁ
**TERMINO DE VÍNCULO DE SERVIDOR
NÚMERO DE PUBLICAÇÃO: 84749**

Ato: Port. 593/10, de 17.03.2010
Término Vínculo: 01/03/2010

Tipo: Término de Vínculo de Servidor
Motivo: Exoneração a pedido
Orgão: UNIVERSIDADE DO ESTADO DO PARA
Servidor(es):
Concurso / IPOJUCAN DIAS CAMPOS (PROFESSOR ASSISTENTE I - 40H)<br
Ordenador: MARILIA BRASIL XAVIER

**DIÁRIA
NÚMERO DE PUBLICAÇÃO: 84699
PORTARIA: 601/10**

Objetivo: ministrar disciplina no município de Marabá.
Fundamento Legal: art. 145, § 1º e art. nº 146 da Lei n.º 5.810, de 24.01.1994

Origem: BELÉM/PA - BRASIL
Destino(s):
MARABÁ/PA - Brasil<br
Servidor(es):
555901401/TELMO RENATO DA SILVA ARAUJO (PROFESSOR SUBSTITUTO) / 3.5 diárias (Completa) / de 05/03/2010 a 08/03/2010<br
Ordenador: MARILIA BRASIL XAVIER

**DIÁRIA
NÚMERO DE PUBLICAÇÃO: 84684**

Portaria: 600/10
Objetivo: ministrar disciplina no município de Itaituba.
Fundamento Legal: art. 145, § 1º e art. nº 146 da Lei n.º 5.810, de 24.01.1994

Origem: BELÉM/PA - BRASIL
Destino(s):
ITAITUBA/PA - Brasil<br
Servidor(es):
555901401/TELMO RENATO DA SILVA ARAUJO (PROFESSOR SUBSTITUTO) / 1.5 diárias (Completa) / de 13/03/2010 a 14/03/2010<br
Ordenador: MARILIA BRASIL XAVIER

**DIÁRIA
NÚMERO DE PUBLICAÇÃO: 84670
PORTARIA: 599/10**

Objetivo: ministrar disciplina no município de São Sebastião da Boa Vista.
Fundamento Legal: art. 145, § 1º e art. nº 146 da Lei n.º 5.810, de 24.01.1994

Origem: BELÉM/PA - BRASIL
Destino(s):
SÃO SEBASTIÃO DA BOA VISTA/PA - Brasil<br
Servidor(es):
55540552/LEOPOLDO NOGUEIRA SANTANA JUNIOR (PROFESSOR AUXILIAR III - 40H) / 3.5 diárias (Completa) / de 05/03/2010 a 08/03/2010<br
Ordenador: MARILIA BRASIL XAVIER

**SUPRIMENTO DE FUNDO
NÚMERO DE PUBLICAÇÃO: 84705
PORTARIA: 628/2010**

Prazo para Aplicação (em dias): 30
Prazo para Prestação de Contas (em dias): 15
Servidor: BETANIA LUZ LIMA
Cargo: Coordenador Administrativo de Campus
Matrícula Funcional: 572012321

Programa de Trabalho	Fonte do Recurso	Natureza da Despesa	Valor
12364125849960000	0101000000	339030	2,320.00
12364125849960000	0101000000	339036	480.00
12364125849960000	0101000000	339039	200.00

Ordenador: MARILIA BRASIL XAVIER
**DIÁRIA
NÚMERO DE PUBLICAÇÃO: 84712
PORTARIA: 602/10**

Objetivo: ministrar disciplina no município de Pacajá.
Fundamento Legal: art. 145, § 1º e art. nº 146 da Lei n.º 5.810, de 24.01.1994

Origem: BELÉM/PA - BRASIL
Destino(s):
PACAJÁ/PA - Brasil<br
Servidor(es):
555901401/TELMO RENATO DA SILVA ARAUJO (PROFESSOR SUBSTITUTO) / 3.5 diárias (Completa) / de 19/03/2010 a 22/03/2010<br
Ordenador: MARILIA BRASIL XAVIER

**DESIGNAÇÃO DE SERVIDORES
NÚMERO DE PUBLICAÇÃO: 84293**

PORTARIA Nº 286/10, DE 10 DE FEVEREIRO DE 2010

A Reitora da Universidade do Estado do Pará, usando das atribuições legais e Estatutárias que lhe são conferidas
RESOLVE:

I - DESIGNAR os servidores abaixo relacionados, para, sob a presidência do primeiro, constituírem Comissão para formulação do Regulamento da Comissão Permanente de Acesso e Avaliação ao Ensino Superior - COPAES, da Universidade do Estado do Pará.
RUY GUILHERME CASTRO DE ALMEIDA

Id. Funcional nº 00349461-3
IONARA ANTUNES TERRA
Id. Funcional nº 05738091-2
MANOEL MAXIMIANO JUNIOR
Id. Funcional nº 05807689-2
ILMA PASTANA FERRREIRA
Id. Funcional nº 05429137-2
MARIA JOSÉ DE SOUZA CRAVO

Id. Funcional nº 00198510-2
ANTONIO ERLINDO BRAGA JUNIOR
Id. Funcional nº 05794170-1
JOSE CASTANHO GARDUNHO NETO
Id. Funcional nº 05041589-1
WANDERLEI MARTINS LADISLAU
Id. Funcional nº 57176596-2
BIANCA CAMPOS VALENTE
Id. Funcional nº 55587166-2

II- A Comissão deverá realizar os trabalhos no prazo de 60(sessenta) dias, a contar de 24.03.2010.
MARILIA BRASIL XAVIER

REITORA DA UNIVERSIDADE DO ESTADO DO PARA

**DIÁRIA
NÚMERO DE PUBLICAÇÃO: 84645
PORTARIA: 598/10**

Objetivo: ministrar disciplina no município de Igarapé-Miri.
Fundamento Legal: art. 145, § 1º e art. nº 146 da Lei n.º 5.810, de 24.01.1994

Origem: BELÉM/PA - BRASIL
Destino(s):
IGARAPÉ-MIRI/PA - Brasil<br
Servidor(es):
55540552/LEOPOLDO NOGUEIRA SANTANA JUNIOR (PROFESSOR AUXILIAR III - 40H) / 3.5 diárias (Completa) / de 19/03/2010 a 22/03/2010<br
Ordenador: MARILIA BRASIL XAVIER

**DIÁRIA
NÚMERO DE PUBLICAÇÃO: 84604
PORTARIA: 589/10**

Objetivo: conduzir servidor desta IES, ao Campus de Castanhal.
Fundamento Legal: art. 145, § 1º e art. nº 146 da Lei n.º 5.810, de 24.01.1994

Origem: BELÉM/PA - BRASIL
Destino(s):
CASTANHAL/PA - Brasil<br
Servidor(es):
31879001/COSME SANTOS DE SOUSA (MOTORISTA A) / 0.5 diárias (Completa) / de 28/01/2010 a 28/01/2010<br
Ordenador: MARILIA BRASIL XAVIER

**DIÁRIA
NÚMERO DE PUBLICAÇÃO: 84584
PORTARIA: 588/10**

Objetivo: conduzir servidor desta IES, ao município de Rondon do Pará.
Fundamento Legal: art. 145, § 1º e art. nº 146 da Lei n.º 5.810, de 24.01.1994

Origem: BELÉM/PA - BRASIL
Destino(s):
RONDON DO PARÁ/PA - Brasil<br
Servidor(es):
31879001/COSME SANTOS DE SOUSA (MOTORISTA A) / 1.5 diárias (Completa) / de 09/02/2010 a 10/02/2010<br
Ordenador: MARILIA BRASIL XAVIER

**DIÁRIA
NÚMERO DE PUBLICAÇÃO: 84630
PORTARIA: 597/10**

Objetivo: ministrar disciplina no Campus de Barcarena.
Fundamento Legal: art. 145, § 1º e art. nº 146 da Lei n.º 5.810, de 24.01.1994

Origem: BELÉM/PA - BRASIL
Destino(s):
BARCARENA/PA - Brasil<br
Servidor(es):
55540552/LEOPOLDO NOGUEIRA SANTANA JUNIOR (PROFESSOR AUXILIAR III - 40H) / 3.5 diárias (Completa) / de 12/03/2010 a 15/03/2010<br
Ordenador: MARILIA BRASIL XAVIER

**SECRETARIA DE ESTADO DE ASSISTÊNCIA
E DESENVOLVIMENTO SOCIAL**



**DIÁRIA
NÚMERO DE PUBLICAÇÃO: 84633
PORTARIA: 207/2010**

Objetivo: de Participar do Encontro com Gestores Municipais de Assistência Social do Marajó.
Fundamento Legal: Lei nº 5.810/94 e o Decreto Estadual nº 734/92

Origem: BELÉM/PA - BRASIL
Destino(s):
breves/PA - Brasil<br
Servidor(es):
54190713/PEDRO NAZARENO BARBOSA JÚNIOR (Chefe de gabinete/SEDES) / 1.5 diárias (Completa) / de 18/03/2010 a 19/03/2010<br
Ordenador: LUIZ CARLOS FREITAS RODRIGUES

**SUPRIMENTO DE FUNDO
NÚMERO DE PUBLICAÇÃO: 85052
PORTARIA: 275/2010**

Prazo para Aplicação (em dias): 30
Prazo para Prestação de Contas (em dias): 15
Servidor: ANDREIA FONSECA CARDOSO
Cargo: GERENTE/SEDES
Matrícula Funcional: 54194545
Recurso(s):
Programa de Trabalho Fonte do Recurso Natureza da Despesa Valor
08244125319530000 0339002241 339033 300.00
08244125319530000 0339002241 339036 200.00
Observação: recursos financeiros referente ao memo. nº 196/2010 /DRCCP/SEDES

Ordenador: LUIZ CARLOS FREITAS RODRIGUES

**DIÁRIA
NÚMERO DE PUBLICAÇÃO: 84622**

Portaria: 206/2010
Objetivo: de Participar da Formação de Entrevistadores Municipais sobre o novo formulário de coletas de dados do Cadastro Único para Programas Sociais do Governo Federal - CADÚNICO.
Fundamento Legal: Lei nº 5.810/94 e o Decreto Estadual nº 734/92

Origem: BELÉM/PA - BRASIL
Destino(s):
santarém/PA - Brasil<br
Servidor(es):
54195016/DEISE ARAÚJO DA S ILVA (SOCIOLOGA / SEDES) / 6.5 diárias (Completa) / de 21/03/2010 a 27/03/2010<br
Ordenador: LUIZ CARLOS FREITAS RODRIGUES

**SUPRIMENTO DE FUNDO
NÚMERO DE PUBLICAÇÃO: 85037
PORTARIA: 262/2010**

Prazo para Aplicação (em dias): 30
Prazo para Prestação de Contas (em dias): 15
Servidor: ARACY NAZARÉ DA SILVA
Cargo: GERENTE/SEDES
Matrícula Funcional: 3199533
Recurso(s):
Programa de Trabalho Fonte do Recurso Natureza da Despesa Valor
08244125319530000 0139002253 339030 300.00
Observação: recursos financeiros para cobrir despesas ref. ao memo. nº 076/2010 - DAS/SEDES.

Ordenador: LUIZ CARLOS FREITAS RODRIGUES

CONTINUA NO CADERNO 5

Executivo 5

SEXTA-FEIRA, 26 DE MARÇO DE 2010

SECRETARIA DE ESTADO DE ASSISTÊNCIA E DESENVOLVIMENTO SOCIAL



SUPRIMENTO DE FUNDO NÚMERO DE PUBLICAÇÃO: 85001 PORTARIA: 247/2010

Prazo para Aplicação (em dias): 30
Prazo para Prestação de Contas (em dias): 15
Servidor: SHEILA MIRANDA VEIGA
Cargo: Assistente Social
Matrícula Funcional: 54192695
Recurso(s):
Programa de Trabalho Fonte do Recurso Natureza da Despesa Valor
08244125319530000 0339002241 339030 200.00
Observação: recursos financeiros para cobrir despesa ref. ao
memo nº 113/2010 - DAS/SEDES
Ordenador: LUIZ CARLOS FREITAS RODRIGUES

SUPRIMENTO DE FUNDO NÚMERO DE PUBLICAÇÃO: 85019 PORTARIA: 259/2010

Prazo para Aplicação (em dias): 30
Prazo para Prestação de Contas (em dias): 15
Servidor: GLEYDSON DOS SANTOS SILVA
Cargo: GERENTE/SEDES
Matrícula Funcional: 57191670
Recurso(s):
Programa de Trabalho Fonte do Recurso Natureza da Despesa Valor
08244125319530000 0139002253 339036 350.00
Observação: recursos financeiros para cobrir despesas referente
ao memo nº 023/2010 / GDP-CGP/SEDES
Ordenador: LUIZ CARLOS FREITAS RODRIGUES

SUPRIMENTO DE FUNDO NÚMERO DE PUBLICAÇÃO: 85071 PORTARIA: 288/2010

Prazo para Aplicação (em dias): 30
Prazo para Prestação de Contas (em dias): 15
Servidor: DANIEL TOPA
Cargo: DIRETOR/SEDES
Matrícula Funcional: 57194875
Recurso(s):
Programa de Trabalho Fonte do Recurso Natureza da Despesa Valor
08605121847610000 0101000000 339033 200.00
Observação: recursos financeiros referente ao memo. nº
176/2010 /DISAN/SEDES
Ordenador: LUIZ CARLOS FREITAS RODRIGUES

LICENÇA NOJO NÚMERO DE PUBLICAÇÃO: 85081 PORTARIA N.º 248/2010 – SEDES, 17 DE MARÇO DE 2010.

Nome: ANTONIA FERNANDES DE LIMA Matrícula: 3207960/1
Cargo: SERVENTE Lotação: DEAM/BELÉM
Período: 28 a 04/01/10 (08 dias de Licença Nojo).
LUIZ CARLOS FREITAS RODRIGUES
Diretor de Administração e Finanças

PORTARIA DE FERIAS NÚMERO DE PUBLICAÇÃO: 85074 PORTARIA N.º 270/2010 – SEDES, 17 DE MARÇO DE 2010.

A SECRETÁRIA DE ESTADO DE ASSISTÊNCIA E DESENVOLVIMENTO SOCIAL, no uso de suas atribuições legais e,
Considerando o disposto no Art. 74 da Lei nº 5.810, de 24 de janeiro de 1994.

RESOLVE:
CONCEDER, 30 (trinta) dias de férias regulamentares a Secretária Adjunta desta SEDES, conforme discriminação abaixo:

Matrícula	Nome	Exercício	Período de Gozo
5803373/1	CÁSSIA ROSANA MOREIRA DA SILVA E MARTINS	2009/2010	01 a 30/04/10

REGISTRE-SE, PUBLIQUE-SE E CUMPRE-SE.

Secretaria de Estado de Assistência e Desenvolvimento Social,
17 de março de 2010.
EUTÁLIA BARBOSA RODRIGUES.
SECRETÁRIA DE ESTADO DE ASSISTÊNCIA E DESENVOLVIMENTO SOCIAL

DIÁRIA NÚMERO DE PUBLICAÇÃO: 84667 PORTARIA: 210/2010

Objetivo: de Participar de realizar a Formação de Entrevistadores Municipais sobre o novo formulário de coletas de dados do Cadastro Único para Programas Sociais do Governo Federal – CADÚNICO.
Fundamento Legal: Lei nº 5.810/94 e o Decreto Estadual nº 734/92
Origem: BELÉM/PA - BRASIL
Destino(s): santarém/PA - Brasil

Servidor(es):
3222721/HELENA CLAUDIA DA COSTA GOMES (Auxiliar Técnico) / 6.5 diárias (Completa) / de 21/03/2010 a 27/03/2010

Ordenador: LUIZ CARLOS FREITAS RODRIGUES

LICENÇA SAUDE NÚMERO DE PUBLICAÇÃO: 85086 PORTARIA N.º 211/2010 – SEDES, 16 DE MARÇO DE 2010.

Nome: MARLENE DO SOCORRO CORREA MONTEIRO
Matrícula: 54192686/ 1
Cargo: ASSISTENTE SOCIAL Lotação: GDP/SEDES
Período: 03/02/2010 a 17/02/2010
(15 quinze dias) Licença Saúde.
PORTARIA N.º 212/2010 – SEDES, 16 DE MARÇO DE 2010.
Nome: MARIA DO PERPETUO SOCORRO LIMA LISBOA
Matrícula: 54190956/1

Cargo: MONITOR Lotação: DAF/SEDES
Período: 22/02/2010 a 22/04/2010
(60 sessenta dias) Licença Saúde.
PORTARIA N.º 213/2010 – SEDES, 16 DE MARÇO DE 2010.
Nome: ELINETE BARBOSA PENALBER
Matrícula: 3203913/1
Cargo: Assistente Social Lotação: DAS/SEDES
Período: 22/01/2010 a 27/01/2010
(06 seis dias) Licença Saúde.

PORTARIA N.º 214/2010 – SEDES, 15 DE MARÇO DE 2010.
Nome: ANTONIA BENEDITA LEO LIRA
Matrícula: 54194530/1
Cargo: Assistente Social Lotação: DRCCP/SEDES
Período: 22/02/2010 a 26/02/2010
(05 Cinco dias) Licença Saúde.

PORTARIA N.º 216/2010 – SEDES, 16 DE MARÇO DE 2010.
Nome: CLAUDIA AGUIAR VIEIRA
Matrícula: 3240819/1
Cargo: Agente Administrativo Lotação: DISAN/SEDES
Período: 19/02/2010 a 10/03/2010
(20 vinte dias) Licença Saúde.

PORTARIA N.º 217/2010 – SEDES, 16 DE MARÇO DE 2010.
Nome: JOSÉ RAIMUNDO DE NAZARÉ MOREIRA GOMES
Matrícula: 3195457/1
Cargo: Atendente de Enfermagem Lotação: DAS/SEDES
Período: 02/02/2010 a 20/02/2010
(19 dezenove dias) Licença Saúde.

PORTARIA N.º 257/2010 – SEDES, 17 DE MARÇO DE 2010.
Nome: BELQUES VASCONCELOS FERREIRA
Matrícula: 54196885/1
Cargo: ENFERMEIRO Lotação: DAS/SEDES
Período: 04/03/10 à 02/04/2010.
(30 trinta dias) de LICENÇA SAÚDE

PORTARIA N.º 258/2010 – SEDES, 17 DE MARÇO DE 2010.
Nome: MARIA JOSÉ DA COSTA PEREIRA
Matrícula: 3211886/1
Cargo: AUXILIAR TÉCNICO Lotação: DAS/SEDES
Período: 04/02/2010 à 04/04/2010.
(60 sessenta dias) de LICENÇA SAÚDE
LUIZ CARLOS FREITAS RODRIGUES
Diretor de Administração e Finanças

LICENÇA PRÊMIO NÚMERO DE PUBLICAÇÃO: 85089 PORTARIA N.º 209/2010 – SEDES, 16 DE MARÇO DE 2010.

Nome: MIGUEL EVILASIO RIBEIRO SOUSA
Matrícula: 3197336/1
Cargo: SERVENTE Lotação: Abrigo de Mulheres - DEAM/Belém
Período: 05/04/2010 a 04/05/2010 Triênio: 1994 a 1997
(30 trinta dias) de LICENÇA PRÊMIO
PORTARIA N.º 228/2010 – SEDES, 16 DE MARÇO DE 2010.
Nome: MARIA FIDELIS SERRÃO AMORIM
Matrícula: 54197656/1

Cargo: MONITOR Lotação: EAPI/DAS/SEDES
Período: 01/02/2010 a 02/03/2010 Triênio: 2006 a 2009
(30 trinta dias) de LICENÇA PRÊMIO
PORTARIA N.º 230/2010 – SEDES, 16 DE MARÇO DE 2010.
Nome: IRANY DA SILVA ARAUJO
Matrícula: 5612632/2

Cargo: MONITOR Lotação: EAPI/DAS/SEDES
Período: 01/02/2010 a 02/03/2010 Triênio: 2005 a 2008
(30 trinta dias) de LICENÇA PRÊMIO
PORTARIA N.º 231/2010 – SEDES, 16 DE MARÇO DE 2010.
Nome: MARIA JOSÉ CALDAS DE SOUZA
Matrícula: 54195788/1

Cargo: MONITOR Lotação: EAPI/DAS/SEDES
Período: 01/02/2010 a 02/03/2010 Triênio: 2006 a 2009
(30 trinta dias) de LICENÇA PRÊMIO
PORTARIA N.º 234/2010 – SEDES, 16 DE MARÇO DE 2010.
Nome: LUCILENE VIANA DE SOUZA
Matrícula: 54190522/1

Cargo: MONITOR Lotação: EAPI/DAS/SEDES
Período: 01/04/2010 a 30/04/2010 Triênio: 2005 a 2008
(30 trinta dias) de LICENÇA PRÊMIO
PORTARIA N.º 236/2010 – SEDES, 16 DE MARÇO DE 2010.
Nome: ANA RUTH SIQUEIRA FRANCO
Matrícula: 5497132

Cargo: MONITOR Lotação: EAPI/DAS/SEDES
Período: 01/04/2010 a 30/04/2010 Triênio: 2005 a 2008
(30 trinta dias) de LICENÇA PRÊMIO
PORTARIA N.º 237/2010 – SEDES, 16 DE MARÇO DE 2010.
Nome: RAIMUNDA SOCORRO SERRÃO OLIVEIRA
Matrícula: 5817501/1

Cargo: MONITOR Lotação: EAPI/DAS/SEDES
Período: 01/02/2010 a 02/03/2010 Triênio: 2006 a 2009
(30 trinta dias) de LICENÇA PRÊMIO
PORTARIA N.º 238/2010 – SEDES, 16 DE MARÇO DE 2010.
Nome: IZABEL CRISTINA TAVARES DA SILVA
Matrícula: 5612489/2

Cargo: MONITOR Lotação: EAPI/DAS/SEDES
Período: 01/02/2010 a 02/02/2010 Triênio: 2006 a 2009
(30 trinta dias) de LICENÇA PRÊMIO
PORTARIA N.º 240/2010 – SEDES, 16 DE MARÇO DE 2010.
Nome: ANA AMELIA DOS SANTOS FALEIRO
Matrícula: 3228800/1

Cargo: PROFESSORA Lotação: EAPI/DAS/SEDES
Período: 01/03/2010 a 30/03/2010 Triênio: 2003 a 2006
(30 trinta dias) de LICENÇA PRÊMIO
PORTARIA N.º 241/2010 – SEDES, 16 DE MARÇO DE 2010.
Nome: ELIANE FRANCO COELHO FALCÃO
Matrícula: 5418151

Cargo: MONITOR Lotação: EAPI/DAS/SEDES
Período: 01/02/2010 a 02/03/2010 Triênio: 2005 a 2008
(30 trinta dias) de LICENÇA PRÊMIO
LUIZ CARLOS FREITAS RODRIGUES.
DIRETOR DE ADMINISTRAÇÃO E FINANÇAS

DIÁRIA NÚMERO DE PUBLICAÇÃO: 84813 PORTARIA: 243/2010

Objetivo: de Participar da Reunião Ordinária do Conselho de Segurança Alimentar e Nutricional Sustentável – CONSEANS/PA.
Fundamento Legal: Lei nº 5.810/94 e o Decreto Estadual nº 734/92
Origem: CURUÇÁ /PA - BRASIL

Destino(s):
belém/PA - Brasil
CURUÇÁ /PA - Brasil<br
Servidor(es):
00000000/CÉLIA REGINA DAS NEVES FAVACHO (COLABORADOR EVENTUAL) / 1.5 diárias (Completa) / de 18/03/2010 a 19/03/2010<br
Ordenador: LUIZ CARLOS FREITAS RODRIGUES

DIÁRIA
NÚMERO DE PUBLICAÇÃO: 84821
PORTARIA: 244/2010

Objetivo: de Participar da Reunião Ordinária do Conselho de Segurança Alimentar e Nutricional Sustentável – CONSEANS/PA.
Fundamento Legal: Lei nº 5.810/94 e o Decreto Estadual nº 734/92

Origem: CURUÇÁ/PA - BRASIL

Destino(s):
BELÉM /PA - Brasil
CURUÇÁ/PA - Brasil<br
Servidor(es):

00000000/SANDRA REGINA PEREIRA GONÇALVES (COLABORADOR EVENTUAL) / 1.5 diárias (Completa) / de 18/03/2010 a 19/03/2010<br
Ordenador: LUIZ CARLOS FREITAS RODRIGUES

DIÁRIA
NÚMERO DE PUBLICAÇÃO: 84824
PORTARIA: 245/2010

Objetivo: de Participar da Reunião Ordinária do Conselho de Segurança Alimentar e Nutricional Sustentável – CONSEANS/PA.
Fundamento Legal: Lei nº 5.810/94 e o Decreto Estadual nº 734/92

Origem: CAPANEMA/PA - BRASIL

Destino(s):
belém/PA - Brasil
CAPANEMA/PA - Brasil<br
Servidor(es):

00000000/MARIA ANGELICA MARQUES DE ALMEIDA SARAIVA (COLABORADOR EVENTUAL) / 1.5 diárias (Completa) / de 18/03/2010 a 19/03/2010<br
Ordenador: LUIZ CARLOS FREITAS RODRIGUES

DIÁRIA
NÚMERO DE PUBLICAÇÃO: 84798
PORTARIA: 235/2010

Objetivo: de coordenar a reunião do Colegiado de Gestores/Marajó, participar da inauguração do novo prédio do CREAS/Breves e da Agenda da Governadora.
Fundamento Legal: Lei nº 5.810/94 e o Decreto Estadual nº 734/92

Origem: BELÉM/PA - BRASIL

Destino(s):
breves/PA - Brasil<br
Servidor(es):

3202585/MARIA ANTONIETA ROCHA DOS SANTOS (Diretora da DAS/SEDES) / 3.5 diárias (Completa) / de 17/03/2010 a 20/03/2010<br
Ordenador: LUIZ CARLOS FREITAS RODRIGUES

DIÁRIA
NÚMERO DE PUBLICAÇÃO: 84809
PORTARIA: 239/2010

Objetivo: de conduzir o veículo com a gerente Srª Denira da Costa e Silva, servidora desta SEDES que ira participar da agenda de Inauguração de Centro de Referência de Assistência Social – CRAS, para municípios de Carajás, Rio Capim e Araguaia.
Fundamento Legal: Lei nº 5.810/94 e o Decreto Estadual nº 734/92

Origem: BELÉM/PA - BRASIL

Destino(s):
Marabá, Bom Jesus do Tocantins/PA - Brasil
Rondon do Pará e Água Azul do Norte/PA - Brasil<br
Servidor(es):

54190671/MARCELO BITTENCOURT VILAS BOAS (MOTORISTA) / 5.5 diárias (Completa) / de 10/03/2010 a 15/03/2010<br
Ordenador: LUIZ CARLOS FREITAS RODRIGUES

DIÁRIA
NÚMERO DE PUBLICAÇÃO: 84787
PORTARIA: 232/2010

Objetivo: de Participar da Reunião Ordinária do Conselho Estadual de Segurança Alimentar e Nutricional Sustentável – CONSEANS/PA.
Fundamento Legal: Lei nº 5.810/94 e o Decreto Estadual nº 734/92

Origem: SÃO SEBASTIÃO DA BOA VISTA /PA - BRASIL

Destino(s):
belém/PA - Brasil
São Sebastião da Boa Vista/PA - Brasil<br
Servidor(es):

00000000/GILBERTO GOMES DOS SANTOS (COLABORADOR EVENTUAL) / 2.5 diárias (Completa) / de 17/03/2010 a 18/03/2010<br
Ordenador: LUIZ CARLOS FREITAS RODRIGUES

DIÁRIA
NÚMERO DE PUBLICAÇÃO: 84762
PORTARIA: 227/2010

Objetivo: de fazer Tombamento, Transporte do mobiliário que serão instalados no CREAS e posteriormente repassados através de assinatura de Termos, para responsável do Centro.

Fundamento Legal: Lei nº 5.810/94 e o Decreto Estadual nº 734/92

Origem: BELÉM/PA - BRASIL

Destino(s):
breves/PA - Brasil<br
Servidor(es):

54190465/José Afonso de Oliveira Barbosa (Agente de Portaria) / 4.5 diárias (Completa) / de 15/03/2010 a 19/03/2010<br
Ordenador: LUIZ CARLOS FREITAS RODRIGUES

DIÁRIA
NÚMERO DE PUBLICAÇÃO: 84770
PORTARIA: 229/2010

Objetivo: de Participar da Reunião Ordinária do Conselho Estadual de Segurança Alimentar e Nutricional Sustentável – CONSEANS/PA.

Fundamento Legal: Lei nº 5.810/94 e o Decreto Estadual nº 734/92

Origem: OURILÂNDIA DO NORTE/PA - BRASIL

Destino(s):
belém/PA - Brasil
Ourilândia do Norte/PA - Brasil<br
Servidor(es):

00000000/Raimundo de Souza Quixabeira (COLABORADOR EVENTUAL) / 2.5 diárias (Completa) / de 17/03/2010 a 19/03/2010<br
Ordenador: LUIZ CARLOS FREITAS RODRIGUES

DIÁRIA
NÚMERO DE PUBLICAÇÃO: 84935

Portaria: 284/2010

Objetivo: de realizar visita domiciliar aos familiares maternos da criança Yann Willyams Linhares de Oliveira, de 04 anos que se encontra abrigada desde 15/02/2010, por violência domestica.
Fundamento Legal: Lei nº 5.810/94 e o Decreto Estadual nº 734/92

Origem: BELÉM/PA - BRASIL

Destino(s):
Mosqueiro/PA - Brasil<br
Servidor(es):

54186053/ELIZABETE DOS SANTOS MARQUES (Assistente Social) / 0.5 diárias (Completa) / de 15/02/2010 a 15/02/2010<br
Ordenador: LUIZ CARLOS FREITAS RODRIGUES

DIÁRIA
NÚMERO DE PUBLICAÇÃO: 84946
PORTARIA: 286/2010

Objetivo: de conduzir as técnicas Elizabete dos Santos Marques e Werlane da Costa Pereira, para realizar visita domiciliar aos familiares maternos da criança Yann Willyams Linhares de Oliveira, de 04 anos que se encontra abrigada desde 15/02/2010, por violência domestica.

Fundamento Legal: Lei nº 5.810/94 e o Decreto Estadual nº 734/92

Origem: BELÉM/PA - BRASIL

Destino(s):
Mosqueiro/PA - Brasil<br
Servidor(es):

5756383/ROBERTO PIMENTEL FERNANDES (motorista) / 0.5 diárias (Completa) / de 01/03/2010 a 01/03/2010<br
Ordenador: LUIZ CARLOS FREITAS RODRIGUES

DIÁRIA
NÚMERO DE PUBLICAÇÃO: 84940
PORTARIA: 285/2010

Objetivo: de realizar visita domiciliar aos familiares maternos da criança Yann Willyams Linhares de Oliveira, de 04 anos que se encontra abrigada desde 15/02/2010, por violência domestica.
Fundamento Legal: Lei nº 5.810/94 e o Decreto Estadual nº 734/92

Origem: BELÉM/PA - BRASIL

Destino(s):
Mosqueiro/PA - Brasil<br
Servidor(es):

55587976/WERLANE DA COSTA PEREIRA (Psicologa) / 0.5 diárias (Completa) / de 15/02/2010 a 15/02/2010<br
Ordenador: LUIZ CARLOS FREITAS RODRIGUES

DIÁRIA
NÚMERO DE PUBLICAÇÃO: 84927
PORTARIA: 283/2010

Objetivo: de coordenar a reunião do colegiado de gestores/Marajó, participar da inauguração do novo prédio de CREAS/Breves e da Agenda da Governadora.

Fundamento Legal: Lei nº 5.810/94 e o Decreto Estadual nº 734/92

Origem: BELÉM/PA - BRASIL

Destino(s):
Breves/PA - Brasil<br
Servidor(es):

54194478/MARCIA CORREIA LAGO (GERENTE / SEDES) / 5.5 diárias (Completa) / de 17/03/2010 a 22/03/2010<br
Ordenador: LUIZ CARLOS FREITAS RODRIGUES

DIÁRIA
NÚMERO DE PUBLICAÇÃO: 84918
PORTARIA: 282/2010

Objetivo: de Monitorar e Assessorar a equipe técnica do CRAS sobre a portaria 288/09 que define os serviços de proteção social básica para idoso e/ou criança de ate 06 anos de idades e suas família.

Fundamento Legal: Lei nº 5.810/94 e o Decreto Estadual nº 734/92

Origem: BELÉM/PA - BRASIL

Destino(s):
Augusto Corrêa/PA - Brasil<br
Servidor(es):

3202461/MARIA CELIA DEREKI DOS SANTOS FARIAS (ASSISTENTE SOCIAL) / 0.5 diárias (Completa) / de 18/03/2010 a 18/03/2010<br
Ordenador: LUIZ CARLOS FREITAS RODRIGUES

DIÁRIA
NÚMERO DE PUBLICAÇÃO: 84911
PORTARIA: 281/2010

Objetivo: de participar da reunião na Secretaria de Articulação Institucional e Parcerias – SAIP, para discussão de Alteração do Plano de Trabalho do Projeto de Inclusão Sócio produtiva do Estado do Pará.

Fundamento Legal: Lei nº 5.810/94 e o Decreto Estadual nº 734/92

Origem: BELÉM/PA - BRASIL

Destino(s):
BRASILIA/PA - Brasil<br
Servidor(es):

57194350/MARCELLE DE PAULA DE SOUSA OLIVEIRA (COORDENADORA / SEDES) / 1.5 diárias (Completa) / de 22/03/2010 a 23/03/2010<br
Ordenador: LUIZ CARLOS FREITAS RODRIGUES

DIÁRIA
NÚMERO DE PUBLICAÇÃO: 84987
PORTARIA: 293/2010

Objetivo: de participar da reunião Ampliada do Conselho Nacional de Assistência Social e Participara também neste período em Bom Jesus do Tocantins, e participar da reunião com Gestores da Região dos Carajás.

Fundamento Legal: Lei nº 5.810/94 e o Decreto Estadual nº 734/92

Origem: BELÉM/PA - BRASIL

Destino(s):
Brasília/DF - Brasil
Marabá e Bom Jesus do Tocantins/PA - Brasil<br
Servidor(es):

3202585/MARIA ANTONIETA ROCHA DOS SANTOS (Diretora da DAS) / 0.5 diárias (Completa) / de 12/03/2010 a 13/03/2010<br
Ordenador: LUIZ CARLOS FREITAS RODRIGUES

DIÁRIA
NÚMERO DE PUBLICAÇÃO: 84972
PORTARIA: 287/2010

Objetivo: de Acompanhar usuária Adriana Barroso até o município de Santa Izabel para entrega de uma unidade habitacional através da COHAB.

LICENÇA À PRÊMIO**PORTARIA Nº. 332 DE 23 DE MARÇO DE 2010.**

Servidor: MARIA AUREA FELIX DE SOUZA
Matricula: 3224376/2
Cargo: Assistente Social
Período: 01/03/2010 à 30/03/2010
Triênio: 1998/2001

**LICENÇA PARA TRATAR DE INTERESSE PARTICULAR:
PORTARIA Nº. 333 DE 23 DE MARÇO DE 2010.**

Servidor: MANOEL LUCAS SILVA FREITAS
Matricula: 5831431/2
Cargo: Motorista
Lotado na Gerência de Zeladoria e Transportes - GZET
No período de 19/03/2010 à 18/03/2012.
Sem remuneração
Ordenador Responsável - MARLENE NAOYO ABE - Presidente em Exercício

**PORTARIA DE DESIGNAÇÃO
NÚMERO DE PUBLICAÇÃO: 85023****PORTARIA Nº. 335 DE 25 DE MARÇO DE 2010.**

A PRESIDENTE EM EXERCÍCIO DA FUNDAÇÃO DA CRIANÇA E DO ADOLESCENTE DO PARÁ, usando de suas atribuições legais, que lhe foram delegadas pela Portaria 329/10, publicada no DOE. 31632 de 25/03/2010.
Considerando o memorando nº.85/10 - ASJUR de 19/03/2010.

RESOLVE:

I - DESIGNAR os servidores; **PAULO SERGIO ANDRADE ESTUMANO**, matrícula nº. **57208346/1**, ocupante do cargo de **Gerente II**, **FRANCISCO BENEVIDES FIGUEIREDO JUNIOR**, matrícula nº. **57193447/1**, ocupante do cargo de **Gerente III**, **CELIA MARIA CAMPOS DE MATOS**, matrícula nº. **3198880/1**, ocupante do cargo de **Psicólogo**, para atuarem como Fiscais de Contratos Administrativos formalizados por esta Fundação, conforme quadro em anexo.

II - Esta portaria entra em vigor na data de sua publicação.
REGISTRE-SE, PUBLICA-SE E CUMPRE-SE.

**FUNDAÇÃO DA CRIANÇA E DO ADOLESCENTE DO PARÁ
ANEXO - I**

SERVIDOR	Nº. CONTRATO
PAULO SÉRGIO ANDRADE ESTUMANO	31/2010 - Tietê Com. e Representações LTDA 32/2010 - IMPAR Com. e Representações LTDA. 34/2010 - Versátil Com. e Serviços LTDA.
FRANCISCO BENEVIDES FIGUEIREDO JUNIOR	33/2010 - OK RENT A CAR SS LTDA.
CÉLIA MARIA CAMPOS DE MATOS	35/2010 - Edilene do Socorro Silva da Rosa.

Ordenador Responsável - MARLENE NAOYO ABE - Presidente em Exercício

**DIÁRIA
NÚMERO DE PUBLICAÇÃO: 85015
PORTARIA: 0262/2010**

Objetivo: Realizar visita, bem como recambiar, de Castanhal/PA (Fazenda Embrião) até Belém/PA, adolescente custodiado na UI TELÉGRAFO
Fundamento Legal: Art. 145 da Lei 5.810/94
Origem: BELÉM/PA - BRASIL
Destino(s): Castanhal/PA - Brasil

Servidor(es): 31959881/Ana Maria Gomes Chamma (Assistente Social) / 0.5 diárias (Completa) / de 26/03/2010 a 26/03/2010

Ordenador: Euníciana Peloso da Silva

**DIÁRIA
NÚMERO DE PUBLICAÇÃO: 84997
PORTARIA: 0263/2010**

Objetivo: Realizar visita domiciliar aos familiares de adolescente custodiado no CIA/Marabá
Fundamento Legal: Art. 145 da Lei 5.810/94
Origem: MARABÁ/PA - BRASIL
Destino(s): Parauapebas/PA - Brasil

Servidor(es):

555885432/Izaias Barros do Nascimento (Motorista) / 0.5 diárias (Completa) / de 30/03/2010 a 30/03/2010
572200331/Márcia Cristina Pereira Botto (Psicólogo) / 0.5 diárias (Completa) / de 30/03/2010 a 30/03/2010
572212951/Sara Gomes Barbosa (Técnico Social) / 0.5 diárias (Completa) / de 30/03/2010 a 30/03/2010

Ordenador: Euníciana Peloso da Silva

**DIÁRIA
NÚMERO DE PUBLICAÇÃO: 85063
PORTARIA: 0260/2010**

Objetivo: Recambiar até Belém/PA, p/ realizar perícia psiquiátrica e participar de entrevista no Juizado da Infância e Juventude, adolescente custodiado no CIJAM
Fundamento Legal: Art. 145 da Lei 5.810/94
Origem: BELÉM/PA - BRASIL
Destino(s): São Caetano de Odivelas/PA - Brasil

Servidor(es): 32230782/Raimundo Monteiro Gonçalves (Administrador) / 0.5 diárias (Completa) / de 25/03/2010 a 25/03/2010

Ordenador: Euníciana Peloso da Silva

**SECRETARIA DE ESTADO DE
JUSTIÇA E DIREITOS HUMANOS** **DIÁRIA
NÚMERO DE PUBLICAÇÃO: 85041
PORTARIA: 148**

Objetivo: para realizar Operação Semana Santa 2010 do PROCON/PA.
Fundamento Legal: LEI 5810/1994 CAPITULO VIII, SEÇÃO V
Origem: BELEM/PA - BRASIL
Destino(s): MARACANA/PA - Brasil
SALINOPOLIS/PA - Brasil

Servidor(es): 5061288/CLAUDIO DAS MERCES CORDEIRO DE CASTRO (MOTORISTA) / 5.5 diárias (Completa) / de 29/03/2010 a 03/04/2010
86681/EDSON RODRIGUES COSTA (AGENTE DE VIGILANCIA SANITARIA) / 5.5 diárias (Completa) / de 29/03/2010 a 03/04/2010
86649/JOSE SANTINO FERREIRA FARO (AGENTE DE VIGILANCIA SANITARIA) / 5.5 diárias (Completa) / de 29/03/2010 a 03/04/2010
54187023/LEANDRO WESCHE PINA (ASSESSOR DE GABINETE) / 5.5 diárias (Completa) / de 29/03/2010 a 03/04/2010

Ordenador: FABIO DE MELO FIGUEIRAS
PORTARIA DE HOMOLOGACAO DE ESTAGIO PROBATORIO N. 171/2010

**NÚMERO DE PUBLICAÇÃO: 84601
PORTARIA Nº 171/2010 - DIGEP/SEJUDH
BELÉM (PA), 24 DE MARÇO DE 2010.**

O SECRETÁRIO DE ESTADO DE JUSTIÇA E DIREITOS HUMANOS, no uso de suas atribuições legais e, **CONSIDERANDO**, o Decreto nº. 1.945, de 13 de Dezembro de 2005, que dispõe sobre o cumprimento de Estágio Probatório de Servidor Público Civil ocupante de cargo de provimento efetivo; **CONSIDERANDO**, o processo nº. 26777/2010 de 29/01/2010.
RESOLVE:
HOMOLOGAR, a Avaliação de Desempenho do Estágio Probatório da servidora abaixo, considerando-a apta para exercer o cargo, com conceito obtido de acordo com seu respectivo processo.

NOME	MATRÍCULA	CARGO	CONCEITO
Elayne Cristina Araújo Romário.	54183017/3	SERVIÇO SOCIAL.	EXCELENTE

**REGISTRE-SE, PUBLIQUE-SE E CUMPRE-SE.
FÁBIO DE MELO FIGUEIRAS**

Secretário de Estado de Justiça e Direitos Humanos
**SUPRIMENTO DE FUNDO
NÚMERO DE PUBLICAÇÃO: 84393
ERRATA DA PUBLICAÇÃO: 79479
PORTARIA: 99**

Prazo para Aplicação (em dias): 5
Prazo para Prestação de Contas (em dias): 10

Servidor: AUGUSTO QUADROS TEIXEIRA
Cargo: ASSESSOR
Matricula Funcional: 57220213
Recurso(s): Programa de Trabalho Fonte do Recurso Natureza da Despesa Valor
14422120747230000 0101000000 339030 1,000.00
Observação: Para atender despesas de pronto pagamento, para suprir necessidades do novo Centro de Referência Maria do Pará no Município de Ananindeua/PA, no Período de aplicação de 29/03/2010 a 02/04/2010.

**DIÁRIA
TERMO ADITIVO A CONVÊNIO
NÚMERO DE PUBLICAÇÃO: 84812
TERMO ADITIVO: 3**

Data de Assinatura: 15/02/2010
Valor: 0,00
Vigência: 15/02/2010 a 14/05/2010
Justificativa: -
Objeto: Alteração da Cláusula Segunda do 1º e 2º Termos Aditivos ao Convênio 12/2008, visando à continuidade de sua execução.
Convênio: 12/2008
Partes:
Concedente: Secretaria de Estado de Justiça e Direitos Humanos
Beneficiário ente Público: Prefeitura Municipal de Tucuruí
Nome do Ordenador: FABIO DE MELO FIGUEIRAS

**DIÁRIA
NÚMERO DE PUBLICAÇÃO: 84693
PORTARIA: 147**

Objetivo: Para conduzir equipe que participará de reunião de articulação para implantação do comitê municipal de combate ao sub registro.As diárias serão pagas pagas com recursos do convênio nº700246/2008.
Fundamento Legal: LEI 5810/1994 CAPITULO VIII, SEÇÃO V.
Origem: BELEM/PA - BRASIL
Destino(s): OURILANDIA DO NORTE/PA - Brasil
SAPUCAIA/PA - Brasil
TUCUMÃ/PA - Brasil
XINGUARA/PA - Brasil

Servidor(es): 5807239/MANOEL SERGIO BORGES (MOTORISTA) / 5.5 diárias (Completa) / de 23/03/2010 a 28/03/2010

Ordenador: FABIO DE MELO FIGUEIRAS

**SECRETARIA DE ESTADO
DE PROJETOS ESTRATÉGICOS** **DIÁRIA
NÚMERO DE PUBLICAÇÃO: 84283
ERRATA DA PUBLICAÇÃO Nº 83782
PORTARIA: 017/2010**

Objetivo: Participar de reunião no Ministério de Agricultura, Pecuária e Abastecimento, que tratará dos critérios de sustentabilidade utilizados pelo Roundtable on Sustainable Palm Oil - RSPO, no contexto da produção de óleo de palma (programa Dendê).
Fundamento Legal: Lei nº 5810/94
Origem: BELÉM/PA - BRASIL
Destino(s): Brasília/DF - Brasil

Servidor(es): 555873593/Marcílio de Abreu Monteiro (Secretario de Estado de Projetos Estratégicos) / 0.5 diárias (Completa) / de 25/03/2010 a 26/03/2010

Ordenador: Leonardo Lúcio Barbosa Ferreira

**NÚCLEO DE GERENCIAMENTO
DO PARÁ RURAL****SUPRIMENTO DE FUNDO
NÚMERO DE PUBLICAÇÃO: 84403
PORTARIA: 092/2010**

Prazo para Aplicação (em dias): 60
Prazo para Prestação de Contas (em dias): 15

Servidor: Paulo Santana Rêgo Gomes
Cargo: Assessor
Matrícula Funcional: 555903332
Recurso(s):

Programa de Trabalho	Fonte do Recurso	Natureza da Despesa	Valor
04122123348680000	1121000000	339039	250,00
04122123348680000	1121000000	339030	350,00

Ordenador: Celene Maria de Oliveira Brito

**AVISO CONSULTORIA INDIVIDUAL
NÚMERO DE PUBLICAÇÃO: 84953
TERMO DE REFERÊNCIA 003/2010**

O Programa Pará Rural, executado pelo Governo do Estado do Pará, no âmbito do Acordo de Empréstimo 7414-BR, assinado em novembro de 2007, junto ao Banco Mundial, torna público que se encontra aberto até o dia 09 de abril de 2010, o processo seletivo de Consultoria Individual (pessoa física), "para elaboração de metodologia de execução do Zoneamento Costeiro Participativo e validação social". As qualificações mínimas exigida são: **Mínimo de 05 anos de experiência relevante ou grau universitário equivalente (Mestrado preferido), idealmente com especialização em desenvolvimento regional ou área afim; Desejável experiência em metodologias de facilitação (e.g. ZOP, Metaplan) e condução de consultas públicas; e Boa comunicação verbal e escrita.** Esta atividade é referente ao Componente B – Ordenamento Territorial, descrita no Termo de Referência 003/2010. Todo o processo seletivo seguirá o que determina as Diretrizes de Seleção e Contratação de Consultores pelos Mutuários do Banco Mundial publicada em maio de 2004 e revisada em outubro de 2006. A solicitação de recebimento do Termo de Referência da Consultoria e documentos relacionados, bem como o envio de currículos pode ser solicitado pelo e-mail: consultoria@ngpr.pa.gov.br ou através do site www.sepe.pa.gov.br. Não poderão participar funcionários de órgão públicos municipais, estaduais ou federais conforme legislação em vigor.

**SECRETARIA DE ESTADO
DE INTEGRAÇÃO REGIONAL**

**SUPRIMENTO DE FUNDO
NÚMERO DE PUBLICAÇÃO: 84686
PORTARIA: Nº094/2010**

Prazo para Aplicação (em dias): 60
Prazo para Prestação de Contas (em dias): 15
Servidor: ROSELY OLIVEIRA NEVES
Cargo: Coordenadora
Matrícula Funcional: 5369886
Recurso(s):

Programa de Trabalho	Fonte do Recurso	Natureza da Despesa	Valor
12122012545340000	0101000000	339030	500,00
12122012545340000	0101000000	339036	1,000,00
12122012545340000	0101000000	339039	500,00

Ordenador: RAIMUNDA NONATA PONTES DE BARROS

**DIÁRIA
NÚMERO DE PUBLICAÇÃO: 84745
PORTARIA: 093/2010**

Objetivo: Conduzir os servidores Cláudio Dusik e Luiz Paulo Mendes para participarem de reunião de apresentação do Programa Luz para Todos no município de Castanhal.
Fundamento Legal: Lei nº. 5.810/94.
Origem: BELÉM/PA - BRASIL
Destino(s): Castanhal/PA - Brasil<br
Servidor(es):
5719488922/Pedro dos Santos Melo (Motorista) / 0.5 diárias (Completa) / de 16/03/2010 a 16/03/2010<br
Ordenador: RAIMUNDA NONATA PONTES DE BARROS

**DIÁRIA
NÚMERO DE PUBLICAÇÃO: 84994
PORTARIA: 095/2010**

Objetivo: Participar em Brasília de reunião preparatória para o seminário sobre Cadeias Produtivas na Região PDRS do Xingu e as Mesas de Diálogo em Altamira/PA.
Fundamento Legal: Lei nº. 5.810/94.
Origem: BELÉM/PA - BRASIL
Destino(s): Brasília/DF - Brasil<br
Servidor(es):
58515134/Denivaldo Dias Pinheiro (Diretor de Integração

Territorial) / 0.5 diárias (Completa) / de 25/03/2010 a 25/03/2010<br
Ordenador: RAIMUNDA NONATA PONTES DE BARROS

**SECRETARIA DE ESTADO DE
TRABALHO, EMPREGO E RENDA**

**DIÁRIA
NÚMERO DE PUBLICAÇÃO: 84583
PORTARIA: 298/10**

Objetivo: Certificação dos cursos do Programa Bolsa Trabalho
Fundamento Legal: Lei de 5.810, de 24/01/1994
Origem: BELÉM/PA - BRASIL
Destino(s):
Ourilandia do Norte/PA - Brasil<br
Servidor(es):
5499887/Franciane da Silva Alves (Gerente) / 3.5 diárias (Completa) / de 18/03/2010 a 21/03/2010<br
Ordenador: Catarina Maria Ignez Regina Tancredi

**DIÁRIA
NÚMERO DE PUBLICAÇÃO: 84602
PORTARIA: 297/10**

Objetivo: Representar a Secretária na 8ª Reunião e Assembléia Geral do FONSET em Salvador/BA
Fundamento Legal: Lei de 5.810, de 24/01/1994
Origem: BELÉM/PA - BRASIL
Destino(s):
Salvador/BA - Brasil<br
Servidor(es):
57217273/Ana Elizabeth Bittencourt de Almeida (Secretária Adjunta) / 1.5 diárias (Completa) / de 18/03/2010 a 19/03/2010<br
Ordenador: Catarina Maria Ignez Regina Tancredi

**DIÁRIA
NÚMERO DE PUBLICAÇÃO: 84653
PORTARIA: 317/10**

Objetivo: Realizar cadastramento dos artesãos do município para o SICAB
Fundamento Legal: Lei de 5.810, de 24/01/1994
Origem: BELÉM/PA - BRASIL
Destino(s): Igarapé-Açu/PA - Brasil<br
Servidor(es):
3223876/Risolina Maria Pantoja Dos Santos (Ass. Social) / 2.5 diárias (Completa) / de 25/03/2010 a 27/03/2010<br
Ordenador: Catarina Maria Ignez Regina Tancredi

**DIÁRIA
NÚMERO DE PUBLICAÇÃO: 84741
PORTARIA: 316/10**

Objetivo: Realizar cadastramento dos artesãos do município para o SICAB
Fundamento Legal: Lei de 5.810, de 24/01/1994
Origem: BELÉM /PA - BRASIL
Destino(s): Santa Luzia e Igarapé-Açu/PA - Brasil<br
Servidor(es):
346209/Benedita Mendonça Furtado Araújo (Ass. Social) / 2.5 diárias (Completa) / de 25/03/2010 a 27/03/2010<br
Ordenador: Catarina Maria Ignez Regina Tancredi

**DIÁRIA
NÚMERO DE PUBLICAÇÃO: 84720
PORTARIA: 303/10**

Objetivo: Realizar pesquisa junto aos bolsista cadastrados do PBT
Fundamento Legal: Lei de 5.810, de 24/01/1994
Origem: BELÉM /PA - BRASIL
Destino(s): Ourém/Concórdia e Ipixuna/PA - Brasil<br
Servidor(es):
55587734/José Maria da Silva Luz (Coordenador) / 4.5 diárias (Completa) / de 15/03/2010 a 19/03/2010<br
Ordenador: Ivanise Coelho Gasparim

**DISPENSA DE LICITAÇÃO
NÚMERO DE PUBLICAÇÃO: 84794
DISPENSA: 6/2010**

Data: 10/02/2010
Valor: 7.800,00
Objeto: Serviços de orientação de processos de concessão de créditos aos bolsistas do Programa Bolsa Trabalho qualificados em empreendimentos individuais.

Fundamento Legal: Art. 24, II, c/c o art. 26, parágrafo único, inciso III, da lei nº 8.666/93.

Orçamento:
Programa de Trabalho Natureza da Despesa Fonte do Recurso Origem do Recurso
23122012545340000 339036 0101000000 Estadual
Contratado(s):
Nome: SILVANA CLECIA DE SOUZA BARRADAS
Endereço: R Três de Outubro, Bairro: Guamá, 375
CEP. 66075-350 - Belém/PA
Telefone: 9199814371
Ordenador: Ivanise Coelho Gasparim

**DIÁRIA
NÚMERO DE PUBLICAÇÃO: 84759
PORTARIA: 262/10**

Objetivo: Realizar cadastramento dos artesãos do município para o SICAB
Fundamento Legal: Lei de 5.810, de 24/01/1994
Origem: BELÉM/PA - BRASIL
Destino(s): Santa Izabel/PA - Brasil<br
Servidor(es):
346209/Benedita Mendonça Furtado Araújo (Ass. Social) / 1.5 diárias (Completa) / de 12/03/2010 a 13/03/2010<br
Ordenador: Ivanise Coelho Gasparim

**DIÁRIA
NÚMERO DE PUBLICAÇÃO: 84782
PORTARIA: 313/10**

Objetivo: Participar da Conferencia Territorial e outras atividades referentes ao evento
Fundamento Legal: Lei de 5.810, de 24/01/1994
Origem: BELÉM /PA - BRASIL
Destino(s):
Soure/PA - Brasil<br
Servidor(es):
54195645/Raimundo Nonato Leal Modesto (Ass. Social) / 2.5 diárias (Completa) / de 11/03/2010 a 13/03/2010<br
Ordenador: Ivanise Coelho Gasparim

**DIÁRIA
NÚMERO DE PUBLICAÇÃO: 84531
PORTARIA: 296/10**

Objetivo: Participar de reunião com MTE, visando articular recursos para qualificação profissional dos bolsistas do PROJOVEM
Fundamento Legal: Lei de 5.810, de 24/01/1994
Origem: BELÉM/PA - BRASIL
Destino(s):
Brasília/DF - Brasil<br
Servidor(es):
57175972/Ivanise Coelho Gasparim (Secretário de Estado) / 2.5 diárias (Completa) / de 17/03/2010 a 19/03/2010<br
Ordenador: Catarina Maria Ignez Regina Tancredi

**DIÁRIA
NÚMERO DE PUBLICAÇÃO: 84507
PORTARIA: 280/10**

Objetivo: Conduzir o veículo com os técnicos da SETER
Fundamento Legal: Lei de 5.810, de 24/01/1994
Origem: BELÉM/PA - BRASIL
Destino(s): Jacundá/Canaã e Xingura/PA - Brasil<br
Servidor(es):
54195916/Max Russuel Leite de Souza (Motorista) / 5.5 diárias (Completa) / de 17/03/2010 a 22/03/2010<br
Ordenador: Ivanise Coelho Gasparim

**ERRATA DE CONTRATO
NÚMERO DE PUBLICAÇÃO: 84485**

ERRATA REFERENTE AO CONTRATO Nº 034/2009 PUBLICADO NO DIA 22/05/2009 DOE nº 31424
PARTES: SETER X INOCÊNCIO PAULA GASPAR ONDE SE LE: VIGENCIA 20/05/2009 à 19/05/2010
LEIA -SE: VIGENCIA 18/05/2009 à 17/05/2010

**MINISTÉRIO PÚBLICO
DO ESTADO DO PARÁ**

**DIÁRIA
NÚMERO DE PUBLICAÇÃO: 84887
PORTARIA: 845/2010**

Objetivo: SUBSTITUIR A SERVIDORA GLENDA DOS SANTOS SANTANA BRITO
Fundamento Legal: ART. 145 DA L.E. 5.810/1994

Origem: SANTARÉM/PA - BRASIL
Destino(s): JURUTI/PA - Brasil<br
Servidor(es): 999567/DILAELSON REGO TAPAJÓIS (TÉCNICO ESPECIALIZADO) / 4.5 diárias (Completa) / de 15/03/2010 a 19/03/2010<br
Ordenador: MARCOS ANTONIO FERREIRA DAS NEVES

**RESULTADO DE LICITAÇÃO
NÚMERO DE PUBLICAÇÃO: 84992**

O MINISTÉRIO PÚBLICO DO ESTADO comunica aos interessados o resultado da Fase de Classificação e Julgamento das Propostas Financeiras e habilitação do Pregão Presencial nº. 006/2010-MP/PA, que tem como objeto o REGISTRO DE PREÇOS PARA AQUISIÇÃO EVENTUAL DE MATERIAL DE EXPEDIENTE PARA ATENDER AS NECESSIDADES DO MINISTÉRIO PÚBLICO DO ESTADO DO PARÁ.

- À vista da habilitação, foram declaradas vencedoras as empresas:

Lote: 001.00 - RODRIGUES & LUCENA LTDA - R\$ 2.500,00
Lote: 002.00 - HEINRIKUS COMERCIAL LTDA - EPP -R\$ 11.600,00
Lote: 003.00 - HEINRIKUS COMERCIAL LTDA - EPP -R\$ 3.936,00
Lote: 004.00 - HEINRIKUS COMERCIAL LTDA - EPP - R\$ 7.750,00
Lote: 005.00 - R. KELVIN SOUZA DE ASSIS - ME - R\$ 9.851,00
Lote: 006.00 - Deserta.
Lote: 007.00 - HEINRIKUS COMERCIAL LTDA - EPP - R\$ 650,00
Lote: 008.00 - PONTO COM COMÉRCIO DE PAPELARIA LTDA-ME - R\$ 3.670,00
Lote: 009.00 - PONTO COM COMÉRCIO DE PAPELARIA LTDA-ME - R\$ 6.000,00
Lote: 010.00 - RODRIGUES & LUCENA LTDA - R\$ 3.470,00
Lote: 011.00 - R. KELVIN SOUZA DE ASSIS - ME - R\$ 3.900,00
Lote: 012.00 - R. KELVIN SOUZA DE ASSIS - ME - R\$ 6.300,00
Belém, 25 de março de 2010.
Andréa Mara Ciccio
Pregoeira

**DIÁRIA
NÚMERO DE PUBLICAÇÃO: 84572
PORTARIA: 870/2010-SGJ**

Objetivo: DESEMPENHAR ATRIBUIÇÕES.
Fundamento Legal: ART. 145 DA L.E. Nº 5.810/1994.
Origem: CAPANEMA/PA - BRASIL

Destino(s): SÃO JOÃO DE PIRABAS/PA - Brasil<br
Servidor(es): 999912/JOSÉ AREMILTON ALVES DE OLIVEIRA (MOTORISTA) / 0.5 diárias (Deslocamento) / de 19/03/2010 a 19/03/2010<br
Ordenador: MARCOS ANTONIO FERREIRA DAS NEVES

**PORTARIA Nº 001/2010-MP/PJIM E REGIMENTO INTERNO DAS AUDIÊNCIAS PÚBLICAS
NÚMERO DE PUBLICAÇÃO: 85043
PORTARIA Nº 001/2010-MP/PJIM**

A PROMOTORIA DE JUSTIÇA DE IGARAPÉ-MIRI torna pública a instauração de PROCEDIMENTO ADMINISTRATIVO PRELIMINAR, que se encontra à disposição na Rua Lauro Sodré, nº 198, bairro do Centro, Igarapé-Miri/PA.

PROCEDIMENTO ADMINISTRATIVO PRELIMINAR Nº 001/2010-MP/PJIM

Objetivo: Levantar e apurar informações acerca dos fatos ensejadores do crescente índice de criminalidade no município de Igarapé-Miri, refletidos pelo número elevado de ocorrências policiais, noticiando, em sua maioria, o cometimento de crimes contra o patrimônio com violência, comprometendo a paz social e a efetivação da segurança como direito público fundamental. Igarapé-Miri (PA), 12 de janeiro de 2010.

ÉRICA ALMEIDA DE SOUSA

Promotora de Justiça de Igarapé-Miri, em exercício

REGIMENTO DAS AUDIÊNCIAS PÚBLICAS PROMOVIDAS PELO MINISTÉRIO PÚBLICO DO ESTADO DO PARÁ NO MUNICÍPIO DE IGARAPÉ-MIRI

DO OBJETIVO

Art. 1º. O Ministério Público do Pará, pela Promotoria de Justiça

de Igarapé-Miri, instaurou procedimento administrativo para levantar e apurar informações acerca dos fatos ensejadores do crescente índice de criminalidade neste município, refletidos pelo número elevado de ocorrências policiais, noticiando, em sua maioria, o cometimento de crimes contra o patrimônio com violência, comprometendo a paz social e a efetivação da segurança como direito público fundamental.

Parágrafo único. Com o fim de instruir esse procedimento serão realizadas audiências públicas como atividade institucional de informação e oitiva da população e das entidades organizadas da sociedade, com o escopo de realizar a coleta de informações, sugestões e outros elementos que viabilizem o esclarecimento dos fatos, o tratamento jurídico adequado, com a busca da solução dos problemas relacionados à eventual violação dos direitos fundamentais, mais precisamente o direito à segurança pública, possivelmente, violados neste município, em face da ausência de políticas públicas voltadas a prevenção de práticas delituosas.

DOS PROMOVENTES E PARTICIPANTES

Art. 2º. As audiências são promovidas pelo Ministério Público do Estado do Pará, nos autos do Procedimento Administrativo nº 001/2010, instaurado pela Promotoria de Justiça de Igarapé-Miri.

Parágrafo único. Serão convidados a participar das audiências públicas os órgãos públicos responsáveis pelo tratamento do problema e/ou entidades da sociedade civil com atuação na área temática do assunto, bem como o público em geral.

DA PUBLICIDADE

Art. 3º. As audiências públicas serão divulgadas previamente nos meios de comunicação, devendo ser realizadas em local acessível à população.

DA COMPOSIÇÃO DA MESA E DO PROCEDIMENTO

Art. 4º. As audiências públicas serão presididas pela Promotora de Justiça, que iniciará os trabalhos com a composição da mesa.

Parágrafo Único. Serão integrantes da mesa os representantes das entidades públicas e das entidades da sociedade civil convidadas, bem como outras entidades presentes a critério da presidente dos trabalhos.

Art. 5º. Após a composição da mesa, será iniciado o procedimento com a abertura formal da audiência pela presidente e exposição da finalidade da audiência, das normas em que se regerá e das demais informações necessárias ou úteis para a condução dos trabalhos, bem como com a saudação inicial dos componentes da mesa.

§1º. Serão inscrito, em listas separadas, órgãos públicos, organizações sociais e cidadãos, e lhes será dada a palavra, no decorrer da audiência, em blocos alternados de 30 (trinta) minutos cada.

§2º. Outros interessados serão inscritos em uma quarta lista e terão direito à palavra em um bloco único ao final dos trabalhos pelo tempo total de 30 minutos.

§3º. O presidente fará a conclusão dos trabalhos, com a informação dos atos que se seguirão, conforme as Disposições Finais deste regimento.

DA SECRETARIA E DOS AUXILIARES

Art. 6º. Serão designados servidores do Ministério Público para secretariar e auxiliar nos trabalhos das audiências públicas.

Art. 7º. Até 60 minutos após a abertura dos trabalhos, qualquer cidadão ou organização pública, privada ou da sociedade civil presente poderá se inscrever para manifestação oral, podendo ser prorrogado este prazo pela presidente da mesa.

Parágrafo Único. O secretário dos trabalhos será o responsável pela inscrição, tomando a cautela de advertir o inscrito de sua posição na lista.

DAS DISPOSIÇÕES FINAIS

Art. 8º. No final de cada sessão, será lavrada ata circunstanciada e resumida dos trabalhos pelo secretário, com a assinatura dos presentes.

§1º. Poderão ser apresentados documentos, fotografias, fitas de vídeos ou quaisquer outros registros ou objetos relativos ao assunto à secretaria no prazo de até 10 dias, a contar do encerramento da audiência, que deverão ser encaminhados ao Ministério Público do Estado do Pará, Promotoria de Justiça de Igarapé-Miri, situada na Rua Lauro Sodré, nº 198, bairro do Centro - CEP 68005-300 - Igarapé-Miri/PA, telefones/fax (91) 3755-1127, e pelos endereços eletrônicos erica@mp.pa.gov.br, ericasou@ig.com.br e caocrim@mp.pa.gov.br.

§2º. No prazo de 40 dias a contar do prazo referido no parágrafo anterior, será concluído o relatório geral dos trabalhos, sob a

responsabilidade do Ministério Público, do qual se publicará ata sucinta, pelas vias ordinárias.

§3º. Os registros videofonográficos das audiências públicas serão realizados pelo Ministério Público.

Art. 9º. Os casos omissos serão resolvidos pela presidência dos trabalhos.

Igarapé-Miri (PA), 12 de janeiro de 2010.

ÉRICA ALMEIDA DE SOUSA

Promotora de Justiça

**DIÁRIA
NÚMERO DE PUBLICAÇÃO: 84621
PORTARIA: 872/2010-SGJ**

Objetivo: DESEMPENHAR ATRIBUIÇÕES.
Fundamento Legal: ART. 145 DA L.E. Nº 5.810/1994.
Origem: BELÉM/PA - BRASIL

Destino(s): BRAGANÇA/PA - Brasil
CAPANEMA/PA - Brasil<br
Servidor(es): 999204/ANTONIO MARIA DA COSTA (AUXILIAR DE SERVIÇOS DE MANUTENÇÃO) / 5.5 diárias (Completa) / de 05/04/2010 a 10/04/2010<br
Ordenador: MARCOS ANTONIO FERREIRA DAS NEVES

**DIÁRIA
NÚMERO DE PUBLICAÇÃO: 84609
PORTARIA: 871/2010-SGJ**

Objetivo: DESEMPENHAR ATRIBUIÇÕES.
Fundamento Legal: ART. 145 DA L.E. Nº 5.810/1994.
Origem: BELÉM/PA - BRASIL

Destino(s): BRAGANÇA/PA - Brasil
CAPANEMA/PA - Brasil<br
Servidor(es): 9991648/MAURINO BITTENCOURT DIAS (AUXILIAR DE SERVIÇOS DE MANUTENÇÃO) / 5.5 diárias (Completa) / de 05/04/2010 a 10/04/2010<br
Ordenador: MARCOS ANTONIO FERREIRA DAS NEVES

**ATOS E PORTARIAS PGJ
NÚMERO DE PUBLICAÇÃO: 85064
ATO Nº 21/2010**

O PROCURADOR-GERAL DE JUSTIÇA, no uso de suas atribuições legais,

CONSIDERANDO a decisão unânime do Egrégio Conselho Superior do Ministério Público, na 5ª Sessão Ordinária realizada no dia 24/3/2010, publicada no D.O.E. de 25/3/2010, CONSIDERANDO o impedimento do Exmº. Sr. Procurador-Geral de Justiça, Geraldo de Mendonça Rocha e o afastamento, durante o certame, de seu substituto o Exmº. Sr. Subprocurador-Geral de Justiça, área Jurídico-Institucional, Antonio Eduardo Barleta de Almeida, bem como o que dispõe o art. 9º, §1º, da Lei Complementar nº 057/2006 e Portaria nº 1164/2010-MP/PJ,

RESOLVE:
PROMOVER, pelo critério de merecimento, de acordo com o art. 184, inciso II, da Constituição do Estado do Pará, de 05/10/1989, e art. 90 da Lei Complementar nº 057/2006, de 06/07/2006, o Promotor de Justiça de 3ª Entrância JORGE DE MENDONÇA ROCHA para o cargo de 15º Procurador de Justiça Cível. PUBLIQUE-SE, REGISTRE-SE E CUMPRE-SE. GABINETE DO PROCURADOR GERAL DE JUSTIÇA. Belém, 25 de março de 2010.

MARCOS ANTONIO FERREIRA DAS NEVES

Subprocurador-Geral de Justiça
Área Técnico-Administrativa, em exercício
ATO Nº 22/2010

O PROCURADOR-GERAL DE JUSTIÇA, no uso de suas atribuições legais,
CONSIDERANDO a decisão unânime do Egrégio Conselho Superior do Ministério Público, na 5ª Sessão Ordinária realizada no dia 24/3/2010, publicada no D.O.E. de 25/3/2010,

RESOLVE:
PROMOVER, pelo critério de merecimento, de acordo com o art. 184, inciso II, da Constituição do Estado do Pará, de 05/10/1989, e art. 90 da Lei Complementar nº 057/2006, de 06/7/2006, o Promotor de Justiça de 1ª Entrância GERSON DANIEL SILVA DA SILVEIRA para a 2ª Entrância, no cargo de Promotor de Justiça de Tucumã.

PUBLIQUE-SE, REGISTRE-SE E CUMPRE-SE. GABINETE DO PROCURADOR GERAL DE JUSTIÇA. Belém, 25 de março de 2010.

GERALDO DE MENDONÇA ROCHA

Procurador-Geral de Justiça

PORTARIA Nº 1218/2010-MP/PGJ

O PROCURADOR-GERAL DE JUSTIÇA, usando de suas atribuições legais,

CONSIDERANDO a decisão unânime do Egrégio Conselho Superior do Ministério Público, na 5ª Sessão Ordinária realizada no dia 24/3/2010, publicada no D.O.E. de 25/3/2010, que deferiu o pedido de remoção por permuta formulado pelos Promotores de Justiça Ofirney da Conceição Sadala e Samile Simões Alcolumbre, por meio do expediente protocolizado sob nº 8535/2010, CONSIDERANDO os termos do art. 101, da Lei Complementar Estadual nº 057, de 06/7/2006,

RESOLVE:

I. REMOVER, pelo critério de permuta, o Promotor de Justiça de 1ª Entrância OFIRNEY DA CONCEIÇÃO SADALA do cargo de Promotor de Justiça de Afuá para o cargo de Promotor de Justiça de Portel.

II. REMOVER, pelo critério de permuta, a Promotora de Justiça de 1ª Entrância SAMILE SIMÕES ALCOLUMBRE do cargo de Promotor de Justiça de Portel para o cargo de Promotor de Justiça de Afuá.

PUBLIQUE-SE, REGISTRE-SE E CUMpra-SE.

GABINETE DO PROCURADOR-GERAL DE JUSTIÇA, Belém 25 de março de 2010.

GERALDO DE MENDONÇA ROCHA

Procurador-Geral de Justiça

PORTARIA Nº 1219/2010-MP/PGJ

O PROCURADOR-GERAL DE JUSTIÇA, usando de suas atribuições legais,

CONSIDERANDO a decisão unânime do Egrégio Conselho Superior do Ministério Público, na 5ª Sessão Ordinária realizada no dia 24/3/2010, publicada no D.O.E. de 25/3/2010,

RESOLVE:

REMOVER, pelo critério de antiguidade, o Promotor de Justiça de 2ª Entrância LAURO FRANCISCO DA SILVA FREITAS JUNIOR do cargo de 1º Promotor de Justiça de Monte Alegre para o cargo de 1º Promotor de Justiça de Tucuruí.

PUBLIQUE-SE, REGISTRE-SE E CUMpra-SE.

GABINETE DO PROCURADOR-GERAL DE JUSTIÇA, Belém 25 de março de 2010.

GERALDO DE MENDONÇA ROCHA

Procurador-Geral de Justiça

PORTARIA Nº 1220/2010-MP/PGJ

O PROCURADOR-GERAL DE JUSTIÇA, usando de suas atribuições legais,

CONSIDERANDO a decisão unânime do Egrégio Conselho Superior do Ministério Público, na 5ª Sessão Ordinária realizada no dia 24/3/2010, publicada no D.O.E. de 25/3/2010,

RESOLVE:

REMOVER, pelo critério de antiguidade, a Promotora de Justiça de 2ª Entrância CARMEN BURLE DA MOTA do cargo de 1º Promotor de Justiça de Itaituba para o cargo de 1º Promotor de Justiça de Breves.

PUBLIQUE-SE, REGISTRE-SE E CUMpra-SE.

GABINETE DO PROCURADOR-GERAL DE JUSTIÇA, Belém 25 de março de 2010.

GERALDO DE MENDONÇA ROCHA

Procurador-Geral de Justiça

DIÁRIA

NÚMERO DE PUBLICAÇÃO: 84641

PORTARIA: 875/2010-SGJ

Objetivo: DESEMPENHAR ATRIBUIÇÕES.

Fundamento Legal: ART. 145 DA L.E. Nº 5.810/1994.

Origem: SANTARÉM/PA - BRASIL

Destino(s): JURUTI/PA - Brasil<br

Servidor(es):

999567/DILAELSON REGO TAPAJÓS (TÉCNICO ESPECIALIZADO) / 4,5 diárias (Completa) / de 15/03/2010 a 19/03/2010<br
Ordernador: MARCOS ANTONIO FERREIRA DAS NEVES

ATO Nº 019/2010 - PJFME

NÚMERO DE PUBLICAÇÃO: 85053

PROCESSO Nº 156/09-MP/1ª PJFME

PROCEDÊNCIA: SOCIEDADE DE MEIO AMBIENTE, EDUCAÇÃO E CIDADANIA

PRESTAÇÃO DE CONTAS DO ANO DE 2008

ATO Nº 019/2010 - PJFME

ATO APROVA AS CONTAS

O PROMOTOR DE FUNDAÇÕES E MASSAS FALIDAS, no uso de suas atribuições legais e prerrogativas funcionais, com fundamento no artigo 66 do Código Civil Brasileiro, por este ATO, APROVA

as contas apresentadas pela SOCIEDADE DE MEIO AMBIENTE, EDUCAÇÃO E CIDADANIA, referentes ao exercício financeiro de 2008, quanto aos aspectos contábeis, formais e técnicos. E, para que ninguém alegue desconhecimento, que seja este ATO publicado.

Belém, 22 de março de 2010.

SÁVIO RUI BRABO DE ARAÚJO

PROMOTOR DE JUSTIÇA DE FUNDAÇÕES E MASSAS FALIDAS

DIÁRIA

NÚMERO DE PUBLICAÇÃO: 84625

PORTARIA: 874/2010-SGJ

Objetivo: CONDUZIR SERVIDORES.

Fundamento Legal: ART. 145 DA L.E. Nº 5.810/1994.

Origem: BELÉM/PA - BRASIL

Destino(s): BRAGANÇA/PA - Brasil

CAPANEMA/PA - Brasil<br

Servidor(es):

999341/MARCOS ROBERTO SIQUEIRA ANDRADE (MOTORISTA) / 5,5 diárias (Completa) / de 05/04/2010 a 10/04/2010<br
Ordernador: MARCOS ANTONIO FERREIRA DAS NEVES

NÚMERO DE PUBLICAÇÃO: 85046

PROCESSO Nº 192/08-MP/1ª PJFME

PROCEDÊNCIA: SOCIEDADE DE MEIO AMBIENTE, EDUCAÇÃO E CIDADANIA

PRESTAÇÃO DE CONTAS DO ANO DE 2007

ATO Nº 018/2010 - PJFME

ATO APROVA AS CONTAS

O PROMOTOR DE FUNDAÇÕES E MASSAS FALIDAS, no uso de suas atribuições legais e prerrogativas funcionais, com fundamento no artigo 66 do Código Civil Brasileiro, por este ATO, APROVA as contas apresentadas pela SOCIEDADE DE MEIO AMBIENTE, EDUCAÇÃO E CIDADANIA, referentes ao exercício financeiro de 2007, quanto aos aspectos contábeis, formais e técnicos.

E, para que ninguém alegue desconhecimento, que seja este ATO publicado.

Belém, 22 de março de 2010.

SÁVIO RUI BRABO DE ARAÚJO

PROMOTOR DE JUSTIÇA DE FUNDAÇÕES E MASSAS FALIDAS

ÓRGÃOS**INSTITUTO DE ARTES DO PARÁ**

NÚMERO DE PUBLICAÇÃO: 84789

INSTITUTO DE ARTES DO PARÁ

ALTERAÇÃO DO CALENDÁRIO DO PRÊMIO IAP DE ARTES LITERÁRIAS/2010

O INSTITUTO DE ARTES DO PARÁ, fundação de direito público integrante da Administração Indireta do Governo do Estado do Pará, inscrito no CNPJ sob o nº 03.319.513/0001-58, com sede na Praça Justo Chermont, nº 236, bairro de Nazaré, na cidade de Belém-Pa, CEP 66.035-140, aqui denominado simplesmente IAP, torna público a alteração do calendário do Prêmio IAP de Artes Literárias/2010, modalidades 1 e 2, para os períodos abaixo relacionados:

PERÍODO	ATIVIDADE
03/11/2009 a 01/02/2010	INSCRIÇÕES
02/02/2010 a 31/03/2010	ANÁLISE E JULGAMENTO
07/04/2010	DIVULGAÇÃO DO RESULTADO
19 e 20/04/2010	ASSINATURA DO CONTRATO
03/05/2010 a 03/11/2010	VIGÊNCIA DA BOLSA - Fase de Pesquisa e Criação
01/12/2010 a 01/12/2011	VIGÊNCIA DA BOLSA - Fase de Transmissão e Troca de Experiências

Belém, 25 de março de 2010.

JAIME DE OLIVEIRA BIBAS

Presidente do IAP

SECRETARIA DE ESTADO DE PLANEJAMENTO, ORÇAMENTO E FINANÇAS**DIÁRIA**

NÚMERO DE PUBLICAÇÃO: 84988

PORTARIA: 275/2010

Objetivo: Participar das Mesas de Diálogo e Seminário sobre Cadeias Produtivas na Região do PDRS do Xingu

Fundamento Legal: ART. 145 DA L.E. Nº 5.810/1994

Origem: BELÉM/PA - BRASIL

Destino(s):

Altamira/PA - Brasil<br

Servidor(es):

571745183/Milene Risuenho Lauande (Assessor) / 2,5 diárias (Completa) / de 07/04/2010 a 09/04/2010<br

Ordernador: Margarida do Couto Dias

LICENÇA SAÚDE

NÚMERO DE PUBLICAÇÃO: 84922

PORTARIA Nº 274, DE 25 DE MARÇO DE 2010.

A Diretora Administrativo-Financeira, no uso de suas atribuições delegadas pela Portaria nº222, de 25 de Fevereiro de 2008 e considerando a apresentação do Laudo Médico nº 93787ª/1 10/03/2010.

RESOLVE:

CONCEDER (Trinta) dias de Licença para Tratamento de Saúde, a servidora MARIA ADELIA LOPES SOARES, matrícula nº27910/1, ocupante do cargo Assistente Administrativo, ora cedida com ônus a Secretaria de Estado de Meio Ambiente (SEMA), no período de 22/02 a 22/03/2010.

Registre-se, publique-se e cumpra-se.

Secretaria de Estado de Planejamento, Orçamento e Finanças, 25 de março de 2010.

MARGARIDA DO COUTO DIAS

Diretora Administrativo-Financeira.

ATS

NÚMERO DE PUBLICAÇÃO: 84856

PORTARIA Nº. 273/2010, DE 25 DE MARÇO DE 2010.

A Diretora Administrativo-Financeira usando das atribuições delegadas pela Portaria nº. 222, de 25 de fevereiro de 2009, e considerando o Capítulo VIII, seção III, art. 130 de Lei nº 5.810, de 24.01.1994, e ainda Processo nº 2008/445624.

RESOLVE:

I- ATRIBUIR à servidora ROSEANE ANDRADE DA SILVA, ocupante do cargo de Técnico em Gestão Pública, Gratificação Adicional por Tempo de Serviço (ATS), equivalente a 5% (cinco por cento) do respectivo vencimento, a contar de 01/11/2009.

II- Fixar em 01/11/2012 a próxima mudança de percentual de ATS para 10% (dez por cento), quando completará seis anos de serviço público.

III- Registre-se, publique-se e cumpra-se.

Secretaria de Estado de Planejamento, Orçamento e Finanças, 25 de março de 2010.

MARGARIDA DO COUTO DIAS

Diretora Administrativo-Financeira

TERMO ADITIVO A CONVÊNIO

NÚMERO DE PUBLICAÇÃO: 84841

TERMO ADITIVO: 1

Data de Assinatura: 19/03/2010

Valor: 0,00

Vigência: 19/03/2010 a 18/03/2011

Justificativa: Operacionalização do programa CREDPARÁ no município no que se refere a microcrédito

Objeto: Prorrogação do prazo de vigência do convênio de nº 019/2009, que será de 12 (doze) meses a partir da data da assinatura

Convenio: 19/2009

Partes:

Beneficiário ente Público: Prefeitura Municipal de Juruti

Concedente: SEPOF/PROGRAMA CREDPARÁ

Nome do Ordenador: Dourival de Souza Pereira

PORTARIAS DE DESIGNAÇÃO/CREDPARÁ

NÚMERO DE PUBLICAÇÃO: 84886

PORTARIA Nº 005/2010, DE 25 DE MARÇO DE 2010

O COORDENADOR ADMINISTRATIVO E FINANCEIRO DO PROGRAMA CREDPARÁ, no exercício de suas atribuições legais, que lhe foram delegadas pela Portaria nº 825, de 15 de setembro de 2009,

no DOE nº 31.614 de 01.03.10.
REGISTRE-SE, PUBLIQUE-SE E CUMPRA-SE
SECRETARIA DE ESTADO DE TRANSPORTES
João Batista de Melo Bastos
Diretor Administrativo e Financeiro

**AVISO DE LICITAÇÃO
NÚMERO DE PUBLICAÇÃO: 84329
MODALIDADE: TOMADA DE PREÇOS
NÚMERO: 11/2010**

Objeto: Serviços de Melhoramentos no Terminal de Passageiros do Aeródromo de Salinópolis.

Entrega do Edital: Av. Almt. Barroso, 3639 - Edifício Sede da SETRAN, 1º andar.

Observação: O Edital poderá ser lido e/ou adquirido, no valor de R\$ 30,00 (Trinta Reais), de 2ª a 6ª feira, das 10:00 às 13:00 horas, até o 3º dia útil imediatamente anterior à data da abertura da Licitação.

Responsável pelo certame: JOSÉ GAUDENÇO BARRIO MENESCAL

Local de Abertura: Edifício Sede da SETRAN, 1º andar na sala de Licitações.

Data da Abertura: 15/04/2010

Hora da Abertura: 10:00

Orçamento:

Programa de Trabalho	Natureza da Despesa	Fonte do Recurso	Origem do Recurso
2678118215380000	449051	0157000000	Federal

Ordenador: Valdir Ganzer

**EXTRATO DE LICENÇA AMBIENTAL
NÚMERO DE PUBLICAÇÃO: 84569
EXTRATO DE LICENÇA AMBIENTAL**

A SECRETARIA DE ESTADO DE TRANSPORTES, C.G.C 04.935.717/0001-09, torna público que recebeu junto a SEMA a Licença de Instalação nº 956/2010, com validade até 31/01/2013, para a Melhoria e pavimentação da Rodovia PA-256, trecho compreendido entre Paragominas (BR-010) e Rio Capim, com extensão de 40,52 Km.

**TERMO ADITIVO A CONVÊNIO
NÚMERO DE PUBLICAÇÃO: 84509
TERMO ADITIVO: 42**

Data de Assinatura: 18/11/2009

Vigência: 22/11/2009 a 21/03/2010

Justificativa: PRORROGAÇÃO DE PRAZO AO TERMO DE COMPROMISSO Nº 060/2009

Objeto: Implantação, reconstrução e recuperação de Obras de Artes Especiais, bem como a restauração e a recuperação de Estradas Vicinais, para restabelecer a normalidade física e socioeconômica das famílias afetadas pelos desastres climáticos ocorridos no Município de Alenquer nos termos do art. 3º da Lei nº. 11.578/2007.

Convenio: 259991/2009

Orçamento:

Programa de Trabalho	Natureza da Despesa	Fonte do Recurso	Origem do Recurso
26782118219220000	444051	0106002382	Federal

Partes:

Beneficiário ente Público: PRFEITURA MUNICIPAL DE ALENQUER
Concedente: SECRETARIA DE ESTADO DE TRANSPORTES - SETRAN

Nome do Ordenador: Valdir Ganzer

**TERMO ADITIVO A CONTRATO
NÚMERO DE PUBLICAÇÃO: 84503
TERMO ADITIVO: 5**

Data de Assinatura: 17/12/2009

Valor: 90.095,64

Vigência: a

Justificativa: Motivado pelo acréscimo de serviços.

Contrato: 38/2008

Orçamento:

Programa de Trabalho	Natureza da Despesa	Fonte do Recurso	Origem do Recurso
26784118215960000	449051	0157000000	Estadual

Contratado: Maia Construções Ltda.

Endereço: Tv WE-88, Bairro: Cidade Nova, 1162

CEP. 67140-290 - Ananindeua/PA

Complemento: Cidade Nova VI, Bairro Coqueiro

Email: contato@maiaconstrucoes.com.br

Ordenador: Valdir Ganzer

**TERMO ADITIVO A CONTRATO
NÚMERO DE PUBLICAÇÃO: 84480
TERMO ADITIVO: 4**

Data de Assinatura: 17/12/2009

Vigência: 19/12/2009 a 17/04/2010

Justificativa: Motivado pelo acréscimo de serviços.

Contrato: 38/2008

Orçamento:

Programa de Trabalho	Natureza da Despesa	Fonte do Recurso	Origem do Recurso
26784118215960000	449051	0157000000	Estadual

Contratado: Maia Construções Ltda.

Endereço: Tv WE-88, Bairro: Cidade Nova, 1162

CEP. 67140-290 - Ananindeua/PA

Complemento: Coqueiro

Email: contato@maiaconstrucoes.com.br

Fax: 9181750792

Ordenador: Valdir Ganzer

**INSTRUMENTO SUBSTITUTIVO DE CONTRATO
Nº PUBLICAÇÃO : 84984**

Ordem de Execução de Serviço: 0902009-001

Valor: 1.491.758,77

Data: 25/03/2010

Vigência: 01/10/2009 a 30/12/2009

Objeto: Recup. e drenagem na rod. PA-449, trecho Conceição do Araguaia / Floresta do Araguaia, sub-trecho Km 0 ao km 115, na Reg. de integração Araguaia, em uma ext. de serviço de 115,00 km. Sob jurisdição do 6º N. R. Reiniciado em 04/01/2010

Tomada de Preços: 29/1

Orçamento:

Programa de Trabalho	Natureza da Despesa	Fonte do Recurso	Origem do Recurso
26782118219220000	449051	0101000000	Estadual

Contratado: construtora seabra epp

Endereço: Av Carajás, Bairro: Centro, 2147

CEP. 68540-000 - Conceição do Araguaia/PA

Complemento: setor aeroporto

Telefone: 9491518084 Fax: 9434211701

Ordenador: Valdir Ganzer

**INSTRUMENTO SUBSTITUTIVO DE CONTRATO
Nº PUBLICAÇÃO : 84998**

Ordem de Execução de Serviço: 0902009-001

Valor: 1.491.758,77

Data: 25/03/2010

Vigência: 01/10/2009 a 30/12/2009

Objeto: Recup. e drenagem na rod. PA-449, trecho Conceição do Araguaia / Floresta do Araguaia, sub-trecho Km 0 ao km 115, na Reg. de integ. Araguaia, em uma extensão de serviço de 115,00 km. Sob jurisdição do 6º N. R. Paralizado em 01/12/2009

Tomada de Preços: 29/1

Orçamento:

Programa de Trabalho	Natureza da Despesa	Fonte do Recurso	Origem do Recurso
26782118219220000	449051	0101000000	Estadual

Contratado: construtora seabra epp

Endereço: Av Carajás, Bairro: Centro, 2147

CEP. 68540-000 - Conceição do Araguaia/PA

Complemento: setor aeroporto

Telefone: 9491518084 Fax: 9434211701

Ordenador: Valdir Ganzer

**ASSEMBLÉIA LEGISLATIVA
DO ESTADO DO PARÁ**

**DECRETO LEGISLATIVO Nº 01, DE 16 DE MARÇO DE 2010
NÚMERO DE PUBLICAÇÃO: 84663**

Revoga o art. 2º do Decreto Legislativo nº 24, de 21 de agosto de 2001, que "Autoriza o Poder Executivo Estadual a alienar à União Federal, mediante doação, o imóvel que especifica".

A ASSEMBLEIA LEGISLATIVA DO ESTADO DO PARÁ estatui e sua Mesa Diretora promulga o seguinte Decreto Legislativo:

Art. 1º Fica revogado o art. 2º do Decreto Legislativo nº 24, de 21 de agosto de 2001.

Art. 2º Este Decreto Legislativo entra em vigor na data de sua publicação.

PALÁCIO CABANAGEM, MESA DIRETORA DA ASSEMBLEIA LEGISLATIVA DO ESTADO DO PARÁ, EM 16 DE MARÇO DE 2010.

DEPUTADO DOMINGOS JUVENIL

Presidente da Assembleia Legislativa do Estado do Pará

DEPUTADO MIRQUINHO BATISTA

1º Secretário

DEPUTADO ADAMOR AIRES

2º Secretário

**TRIBUNAL DE CONTAS
DO ESTADO DO PARÁ**



**AVISO DE LICITAÇÃO
NÚMERO DE PUBLICAÇÃO: 84628
MODALIDADE: PREGÃO ELETRÔNICO
NÚMERO: 6/2010**

Objeto: Contratação de uma Empresa Especializada para aquisição de rodapés de madeira, rodapés de granito e corrimão de aço inox, destinados para este Tribunal.

Entrega do Edital: Os interessados podem receber o respectivo Edital e seus Anexos, Com a Comissão de Licitação, gratuitamente, através de meio digital, com a apresentação da mídia. Em cópias, as expensas dos interessados, nos dias úteis, das 09:00 às 13:00 horas ou através da internet nos sites: http://www.tce.pa.gov.br e http://www.licitacoes-e.com.br

Observação: Informações sobre a presente Licitação, serão prestadas pelo Pregoeiro ou pela equipe de Apoio, até o primeiro dia útil que anteceda a data fixada para abertura da Sessão Pública do presente Pregão, no horário de 09:00 às 13:00 horas, ou através do telefone (91) 3210-0718

Responsável pelo certame: José Rodolfo Leite Jucá

Local de Abertura: Sala de Audiências Públicas do Tribunal de Contas do Estado

Data da Abertura: 12/04/2010

Hora da Abertura: 09:00

Orçamento:

Programa de Trabalho	Natureza da Despesa	Fonte do Recurso	Origem do Recurso
02122012545340000	339039	0101000000	Estadual

Ordenador: Maria de Lourdes Lima de Oliveira

DIÁRIA

**NÚMERO DE PUBLICAÇÃO: 84611
PORTARIA: 24.069**

Objetivo: Para participarem da Reunião do Núcleo Gestor do Grupo, na cidade de Brasília - DF.

Fundamento Legal: Lei nº 5.810/94

Origem: BELÉM/PA - BRASIL

Destino(s): Brasília/DF - Brasil<br

Servidor(es):

3213781/Mariúcia de Fátima Santos Dias de Lacerda (Analista de Controle Externo) / 2.5 diárias (Completa) / de 22/03/2010 a 24/03/2010

0100496/Vera Ruth de Carvalho Fidalgo (Assessor Técnico de Nível superior) / 2.5 diárias (Completa) / de 22/03/2010 a 24/03/2010<br

Ordenador: Maria de Lourdes Lima de Oliveira

ADMISSÃO DE SERVIDOR

NÚMERO DE PUBLICAÇÃO: 84687

ÓRGÃO: TRIBUNAL DE CONTAS DO ESTADO

Modalidade de Admissão: Temporário

Ato: ECD nº 014/2010

Data de Admissão: 18/03/2010

Nome do Servidor	Cargo do Servidor	Término Vínculo	Observação
Gislânia Ponte de Araújo	Assessor Técnico de Controle Externo	18/09/2010	

Ordenador: Maria de Lourdes Lima de Oliveira

**TRIBUNAL DE JUSTIÇA
DO ESTADO DO PARÁ**



**RESUMO DE DIÁRIAS DO DIA 18 DE MARÇO DE 2010.
NÚMERO DE PUBLICAÇÃO: 84019**

PORTARIA Nº.315-GP, DE 18 MARÇO 2010.

Nome: GABRIEL VELOSO DE ARAÚJO / Cargo: JUÍZ DE DIREITO / Matrícula: 55808 / Nº. de Diárias: 4 (quatro) / Origem: PORTO DE MOZ / Destino: GURUPÁ/PA / Período: 21 a 25/03/10 / Objeto: REALIZAR AUDIÊNCIAS.

PORTARIA Nº.316-GP, DE 18 MARÇO 2010.

Nome: RÔMULO NOGUEIRA DE BRITO / Cargo: JUÍZ DE DIREITO SUBSTITUTO / Matrícula: 70777 / Nº. de Diárias: 4.½ (quatro e meia) / Origem: BELÉM / Destino: CUIABÁ/MT / Período: 23 a 27/03/10 / Objeto: PARTICIPAR I ENCONTRO NACIONAL MULTIDISCIPLINAR DE OPERADORES DA LEI MARIA DA PENHA.

PORTARIA Nº.317-GP, DE 18 MARÇO 2010.

Nome: AUGUSTO BRUNO DE MORAES FAVACHO / Cargo: JUIZ DE DIREITO / Matrícula: 37880 / Nº. de Diárias: 1.½ (uma e meia) / Origem: SANTA MARIA DO PARÁ / Destino: SANTA LUZIA DO PARÁ/PA / Período: 22 e 23/03/10 / Objetivo: REALIZAR AUDIÊNCIAS.

PORTARIA Nº.318-GP, DE 18 MARÇO 2010.

Nome: EDIVALDO SALDANHA SOUSA / Cargo: JUIZ DE DIREITO / Matrícula: 37160 / Nº. de Diárias: 3.½ (três e meia) / Origem: TUCUMÃ / Destino: SÃO FELIX DO XINGÚ/PA / Período: 22 a 25/03/10 / Objetivo: CONTINUIDADE DOS TRABALHOS DE SINDICÂNCIA.

PORTARIA Nº.319-GP, DE 18 MARÇO 2010.

Nome: JOSÉ DITOSO DE MOURA / Cargo: OFICIAL DE JUSTIÇA / Matrícula: 18384 / Nº. de Diárias: 3.½ (três e meia) / Origem: TUCUMÃ / Destino: SÃO FELIX DO XINGÚ/PA / Período: 22 a 25/03/10 / Objetivo: ACOMPANHAR MAGISTRADO DURANTE TRABALHOS DE SINDICÂNCIA.

PORTARIA Nº.320-GP, DE 18 MARÇO 2010.

Nome: ROBSON GODOY BELLO / Cargo: ANALISTA JUDICIÁRIO / Matrícula: 79600 / Nº. de Diárias: 3.½ (três e meia) / Origem: BELÉM / Destino: SÃO FELIX DO XINGÚ/PA / Período: 22 a 25/03/10 / Objetivo: ACOMPANHAR MAGISTRADO DURANTE TRABALHOS DE SINDICÂNCIA.

PORTARIA Nº.321-GP, DE 18 MARÇO 2010.

Nome: ROBISON MAURÍLIO DA SILVA / Cargo: DIRETOR DE SECRETARIA / Matrícula: 51314 / Nº. de Diárias: 3.½ (três e meia) / Origem: TUCUMÃ / Destino: SÃO FELIX DO XINGÚ/PA / Período: 22 a 25/03/10 / Objetivo: ACOMPANHAR MAGISTRADO DURANTE TRABALHOS DE SINDICÂNCIA.

PORTARIA Nº.322-GP, DE 18 MARÇO 2010.

Nome: FRANCISCO EVANGELISTA DE MELO / Cargo: ATENDENTE JUDICIÁRIO / Matrícula: 12025 / Nº. de Diárias: 4.½ (quatro e meia) / Origem: BELÉM / Destino: BONITO, BRAGANÇA, AUGUSTO CORRÊA, NOVA TIMBOTEUA, OUREM, PRIMAVERA, SÃO MIGUEL DO GUAMÁ, GARRAFÃO DO NORTE, IRITUÍIA E MAGALHÃES BARATA/PA / Período: 22 a 26/03/10 / Objetivo: TRANSPORTE DE MOBILIÁRIO PARA COMARCAS.

PORTARIA Nº.323-GP, DE 18 MARÇO 2010.

Nome: JEDIEL FIGUEIRA COSTA BARROS / Cargo: SERVIÇO EVENTUAL / Matrícula: 50490 / Nº. de Diárias: 4.½ (quatro e meia) / Origem: BELÉM / Destino: BONITO, BRAGANÇA, AUGUSTO CORRÊA, NOVA TIMBOTEUA, OUREM, PRIMAVERA, SÃO MIGUEL DO GUAMÁ, GARRAFÃO DO NORTE, IRITUÍIA E MAGALHÃES BARATA/PA / Período: 22 a 26/03/10 / Objetivo: SERVIÇO DE SEGURANÇA.

PORTARIA Nº.324-GP, DE 18 MARÇO 2010.

Nome: VALDEIR SALVIANO DA COSTA / Cargo: JUIZ DE DIREITO / Matrícula: 48631 / Nº. de Diárias: 4 (quatro) / Origem: AFUÁ / Destino: CHAVES/PA / Período: 21 a 26/03/10 / Objetivo: REALIZAR AUDIÊNCIAS.

AVISO DE LICITAÇÃO - PREGÃO PRESENCIAL 003/TJPA/2010**NÚMERO DE PUBLICAÇÃO: 84814****TRIBUNAL DE JUSTIÇA DO ESTADO DO PARÁ. AVISO DE EDITAL – PREGÃO PRESENCIAL Nº 003/TJPA/2010.**

Objeto: Contratação de empresa especializada na prestação de serviços de lavagem de veículos, componentes da frota deste Tribunal, com fornecimento de materiais, equipamentos, pessoal e instalações próprias, pelo período de 12 (doze) meses, conforme Edital.

Abertura: 12/04/2010, às 10 horas, no Auditório da CPL deste Tribunal, Palácio da Justiça, sala T-125, localizado na Avenida Almirante Barroso nº 3089, bairro do Marco, nesta Capital.

Edital: Cópia gratuita em mídia magnética do licitante ou através do site www.tjpa.jus.br, ou impresso ao custo das cópias.

Informações: fone/ fax: (91) 3205-3206/ (91) 3205-3287/ e-mail: cpl@tjpa.jus.br.

Belém, 25/03/2010. Pregoeira do TJPA.

EXTRATO DE CONTRATO - EMBRATEL**NÚMERO DE PUBLICAÇÃO: 85011**

Extrato de Contrato. Nº 025/2010/TJ/PA//Partes: TJ/PA e Empresa Brasileira de Telecomunicações S.A. Ltda. //CNPJ nº. 33.530.486/0001-90// Objeto: Implantação e manutenção de rede de serviços de telecomunicação// Modalidade de Licitação: Pregão Eletrônico nº003/2010/TJ/PA//Vigência: Início 29/03/2010

término 28/03/2011//Valor: R\$-2.250.000,00-global//Dotação orçamentária: 02.126.1252.4941-339039-Fonte: 0101, 0118 e 0318// Foro:Belém//Data da Assinatura:25/03/2010// Responsável pela assinatura: Francisco de Oliveira Campos Filho-Secretário de Administração//Ordenador Responsável: Maria de Nazaré Rendeiro Saleme. Endereço da Contratada: Tv. Quintino Bacaiuva, 1186, Nazaré, Belém-PA, CEP:66.053-240.

EXTRATO DE TERMO ADITIVO NÚMERO DE PUBLICAÇÃO: 85085

Extrato do 1º Termo Aditivo ao Contrato- Nº 011/2009/TJ/PA // Partes: TJ-PA e Empresa Thyssenkupp Elevadores S.A. CNPJ 90347840/0017-85 // Objeto do Contrato: manutenção preventiva e corretiva e assistência técnica, com cobertura de peças // Modalidade de Licitação: Inexigibilidade de Licitação, art. 25, inciso I da lei 8.666/93 // Valor Original do Contrato: R\$-2.250,00 (mensal) e R\$-27.000,00 (global) // Objeto e Justificativa do Aditamento: Supressão de serviços em 75,55%, prorrogação de prazo de vigência e reajuste de 4,7678%: Valor do Termo Aditivo: Suprimido R\$-20.400,00(global) passado o valor mensal para R\$-576,22 e anual R\$-6.914,64 Dotação Orçamentária: 02.061.1252.1890.339039// Fonte de Recursos: 0118. Vigência do Contrato: 25/03/2010 até 24/03/2011// Data da assinatura do Contrato 24/03/2010. Responsável pela assinatura do Contrato – Francisco de Oliveira Campos Filho / Ordenador Responsável: Maria de Nazaré Rendeiro Saleme.

TRIBUNAL DE CONTAS DOS MUNICÍPIOS DO ESTADO DO PARÁ**AVISO DE LICITAÇÃO****NÚMERO DE PUBLICAÇÃO: 85047****MODALIDADE: PREGÃO PRESENCIAL****NÚMERO: 5/2010**

Objeto: CONTRATAÇÃO DE EMPRESA ESPECIALIZADA NA PRESTAÇÃO DE SERVIÇOS DE ADMINISTRAÇÃO VISANDO AO FORNECIMENTO DE VALES COMBUSTÍVEL, EM BILHETE IMPRESSO PARA O ABASTECIMENTO DA FROTA DE VEÍCULOS QUE SERVE AO TCM/PA.

Entrega do Edital: Trav. Magno de Araújo, 474, Telégrafo, Belém/PA. O Edital poderá ser adquirido na sala da CPL, 1º andar do TCM/PA, no horário de 8 às 14h, de 2ª a 6ª feira, ou extraído pela Internet, através do site www.tcm.pa.gov.br.

Responsável pelo certame: RAIMUNDO EDUARDO LISBOA
Local de Abertura: Trav. Magno de Araújo, 474, Telégrafo, Aud. Jarbas Passarinho

Data da Abertura: 08/04/2010

Hora da Abertura: 10:00

Orçamento:

Programa de Trabalho	Natureza da Despesa	Fonte do Recurso	Origem do Recurso
03122012545340000	339030	0101000000	Estadual

Ordenador: Cons. ROSA DE FÁTIMA BARGE HAGE

ADMISSÃO DE SERVIDOR**NÚMERO DE PUBLICAÇÃO: 84401****ÓRGÃO: TRIBUNAL DE CONTAS DOS MUNICÍPIOS**

Modalidade de Admissão: Comissionado

Ato: 0278/2010

Data de Admissão: 01/03/2010

Nome do Servidor	Cargo do Servidor	Observação
OSVALDO ESTUMANO SANDOVAL JUNIOR	Chefe de Divisão	

Ordenador: Cons. ROSA DE FÁTIMA BARGE HAGE

DIÁRIA**NÚMERO DE PUBLICAÇÃO: 84409****PORTARIA: 0295/2010**

Objetivo: Participar do Seminário do Promoex- Projeto de Lei de Qualidade Fiscal (Substitutivo ao PLS 229/09).

Fundamento Legal: Conforme Art.145, do RJU, da Lei nº 5.810/94

Origem: BELEM/PA - BRASIL

Destino(s):

São Paulo/SP - Brasil<br

Servidor(es):

589241/JOSE ALEXANDRE DA CUNHA PESSOA (Auditor) / 3.5

diárias (Completa) / de 22/03/2010 a 25/03/2010<br Ordenador: Cons. ROSA DE FÁTIMA BARGE HAGE

TERMINO DE VÍNCULO DE SERVIDOR**NÚMERO DE PUBLICAÇÃO: 84380****ATO: 0273/2010**

Término Vínculo: 01/03/2010

Tipo: Termino de Vínculo de Servidor

Motivo: Mudança de Cargo.

Orgão: TRIBUNAL DE CONTAS DOS MUNICÍPIOS

Servidor(es):

Comissionado / MARIO HENRIQUE MATOS GIUSTI (Chefe de Divisão)<br

Ordenador: Cons. ROSA DE FÁTIMA BARGE HAGE

TERMINO DE VÍNCULO DE SERVIDOR**NÚMERO DE PUBLICAÇÃO: 84391****ATO: 0277/2010**

Término Vínculo: 01/03/2010

Tipo: Termino de Vínculo de Servidor

Motivo: Mudança de Cargo.

Orgão: TRIBUNAL DE CONTAS DOS MUNICÍPIOS

Servidor(es):

Comissionado / OSVALDO ESTUMANO SANDOVAL JUNIOR

(Assistente Técnico II)<br

Ordenador: Cons. ROSA DE FÁTIMA BARGE HAGE

ADMISSÃO DE SERVIDOR**NÚMERO DE PUBLICAÇÃO: 84394****ÓRGÃO: TRIBUNAL DE CONTAS DOS MUNICÍPIOS**

Modalidade de Admissão: Comissionado

Ato: 0278/2010

Data de Admissão: 17/03/2010

Ordenador: Cons. ROSA DE FÁTIMA BARGE HAGE

CONTRATO**NÚMERO DE PUBLICAÇÃO: 84375****CONTRATO: 2/2010**

Objeto: Prestação de serviços pela CONTRATADA na emissão de fotocópias deste Tribunal, com a finalidade de atender a demanda dos setores internos do CONTRATANTE pela reprodução de documentos de interesse dos serviços.

Valor Total: 12.000,00

Data Assinatura: 04/02/2010

Vigência: 04/02/2010 a 03/04/2010

Dispensa: 0/2010

Orçamento:

Programa de Trabalho	Natureza da Despesa	Fonte do Recurso	Origem do Recurso
03122012545340000	339039	0101000000	Estadual

Contratado: GEIDER JOSÉ DA SILVA - PRINTER STORE

Endereço: Av Mq de Herval, 1886

CEP. 66087-320 - Belém/PA

Ordenador: Cons. ROSA DE FÁTIMA BARGE HAGE

EDITAL DE NOTIFICAÇÃO**NÚMERO DE PUBLICAÇÃO: 83657****EDITAL DE NOTIFICAÇÃO Nº****089/09/5ªCONTROLADORIA/TCM**

De Notificação com prazo de 15 (quinze) dias, ao Senhor Raimundo Martins Cunha.

O Auditor do Tribunal de Contas dos Municípios usando das atribuições conferidas pela Resolução nº 7.474/TCM, item 3º, de 11.03.2004 e nos termos do Artigo 119, V, Regimento Interno desta Corte, notifica através do presente Edital, que será publicado 03 (três) vezes, no prazo de 10 (dez) dias, no Diário Oficial do Estado, ao Senhor Raimundo Martins Cunha, responsável pela Prefeitura Municipal de Muaná, exercício de 2008, para que no prazo de 15 (quinze) dias, contados da 3ª publicação, determine o imediato encaminhamento a este Tribunal de Contas, sob pena da aplicação das sanções previstas em lei, do Orçamento, do referido exercício.

Belém, 24 de março de 2010.

Alexandre Cunha-Auditor - TCM

NÚMERO DE PUBLICAÇÃO: 84901**PAUTA DE JULGAMENTO**

O Secretário Geral do Tribunal de Contas dos Municípios do Estado do Pará comunica aos interessados que o Egrégio Plenário desta

Corte julgará, na sessão a ser realizada no dia 30 de março de 2010, às 9 horas, em sua sede, os seguintes processos:

01) Processos nºs 0020022004-00 – 200513952-00

Responsável: José Marques da Silva
Origem : Câmara Municipal de Acará
Assunto : Prestação de Contas de 2004
Relator : Conselheiro Daniel Lavareda

02) Processos nºs 353502008-00 – 200907316-00

Responsável: Antônia de Jesus Macias
Origem : Fundo Municipal de Assistência Social de Irituia
Assunto : Prestação de Contas de 2008
Relatora : Conselheira Rosa Hage
Secretaria Geral do Tribunal de Contas dos Municípios do Estado do Pará, em 25 de março de 2010.

a) Robson Figueiredo do Carmo-Secretário Geral

DIÁRIA

NÚMERO DE PUBLICAÇÃO: 84422

PORTARIA: 0287/2010

Objetivo: Participar do Seminário do Promoex- Projeto de Lei de Qualidade Fiscal (Substitutivo ao PLS 229/09).
Fundamento Legal: Conforme Art.145, do RJU Da Lei nº 5.810/94.
Origem: BELEM/PA - BRASIL
Destino(s):
Brasilia/DF - Brasil
São Paulo/SP - Brasil<br
Servidor(es):
69062700/ALCIMAR LOBATO DA SILVA (Auditor) / 5.5 diárias (Completa) / de 22/03/2010 a 27/03/2010<br
Ordenador: Cons. ROSA DE FÁTIMA BARGE HAGE

TRIBUNAL REGIONAL ELEITORAL

NÚMERO DE PUBLICAÇÃO: 84251
PORTARIA Nº 11.030 SGP

O PRESIDENTE DO TRIBUNAL REGIONAL ELEITORAL DO PARÁ, no uso de suas atribuições legais e regimentais, CONSIDERANDO que os partidos políticos que não aderiram a nova sistemática de filiação (filiaweb), conforme Provimento nº 02/2010 da Corregedoria Geral da Justiça Eleitoral, têm até as 19h do dia 26.03.2010, para a entrega das relações de filiados, para fins de sincronização de dados, RESOLVE:

Art. 1º DETERMINAR que os Cartórios das Zonas Eleitorais do Estado estendam a jornada de trabalho no dia 26.03.2010, até as 19h, para garantir a entrega das relações de filiados pelos partidos políticos que não aderiram a nova sistemática de filiação, para fins de sincronização de dados, devendo ser realizada para tanto e à medida do possível, escala de revezamento de pessoal.

Art. 2º Esta Portaria entra em vigor na data de sua publicação. Belém, 24 de março de 2010.

Desembargador **JOÃO JOSÉ DA SILVA MAROJA**

PARTICULAR



MARTINS AGROPECUÁRIA S/A. CNPJ/MF Nº 15.271.802/0001-03. NIRE – 15300015014. **EDITAL DE CONVOCAÇÃO ASSEMBLÉIA GERAL ORDINÁRIA E EXTRAORDINÁRIA.** Ficam convocados os Senhores acionistas da sociedade a se reunirem no dia 27 de abril de 2010, às 11:00 horas, na sede social, na Fazenda Jutaituba, lote 23, Setor E da Gleba Joana Peres I, Município de Baião/PA, para deliberarem sobre a seguinte ordem do dia: a) Exame, votação e discussão das Demonstrações Financeiras, referente ao Exercício Social encerrado em 31 de Dezembro de 2009; b) Destinação do lucro líquido do exercício findo. Matéria Extraordinária: a) Consolidação do Estatuto Social da Sociedade. Baião-MG, 25 de março de 2010. Adriana Figueira Nozela Prado – Diretora.

PREFEITURA MUNICÍPIO DE JURUTI
NÚMERO DE PUBLICAÇÃO: 84308
EXTRATO DE CONTRATO

Contratante: Município de Juruti.

Licitante: TUPAIU CONSTRUÇÕES E SERVIÇOS LTDA.
CNPJ: Nº 10.971.680/0001-44.

Objeto: CONTRATAÇÃO DE EMPRESA ESPECIALIZADA PARA PRESTAÇÃO DE SERVIÇOS DE ENGENHARIA, COM FORNECIMENTO DE MATERIAIS E MÃO DE OBRA PARA CONSTRUÇÃO DE ESCOLAS NAS ZONAS URBANA E RURAL DO MUNICÍPIO DE JURUTI.

Fundamento: CONCORRÊNCIA Nº. 20091711002.

Valor item 01: R\$ 132.098,70 (cento e trinta e dois mil e noventa e oito reais e setenta centavos).

Prazo: 31/12/2009 a 31/03/2010.

Valor item 02: R\$ 132.098,70 (cento e trinta e dois mil e noventa e oito reais e setenta centavos).

Prazo: 31/12/2009 a 31/03/2010.

Valor item 03: R\$ 132.098,70 (cento e trinta e dois mil e noventa e oito reais e setenta centavos).

Prazo: 31/12/2009 a 31/03/2010.

Valor item 04: R\$ 231.161,73 (duzentos e trinta e um mil cento e sessenta e um reais e setenta e três centavos).

Prazo: 31/12/2009 a 30/04/2010.

Valor item 05: R\$ 732.386,65 (setecentos e trinta e dois mil trezentos e oitenta e seis reais e sessenta e cinco centavos).

Prazo: 31/12/2009 a 29/07/2010.

Valor item 06: R\$ 651.568,84 (seiscentos e cinquenta e um mil quinhentos e sessenta e oito reais e oitenta e quatro centavos).

Prazo: 31/12/2009 a 29/07/2010.

Valor Global do Contrato: R\$ 2.011.413,32 (dois milhões onze mil e quatrocentos e treze reais e trinta e dois centavos).

Ordenador de Despesas:

HERIANA DOS SANTOS BARROSO.

EXTRATO DE CONTRATO
CONTRATANTE: MUNICÍPIO DE JURUTI.

Licitante: CARVALHO J. COMERCIO DE MATERIAIS ELETRICOS E SERVIÇOS LTDA.

CNPJ: Nº 05.629.302/0001-47.

Objeto: CONTRATAÇÃO DE EMPRESA ESPECIALIZADA PARA PRESTAÇÃO DE SERVIÇOS DE ENGENHARIA, COM FORNECIMENTO DE MATERIAIS E MÃO DE OBRA PARA CONSTRUÇÃO DE ESCOLAS NAS ZONAS URBANA E RURAL DO MUNICÍPIO DE JURUTI.

Fundamento: CONCORRÊNCIA Nº. 20091711002.

Valor Global item 07: R\$ 2.437.602,63 (dois milhões quatrocentos e sete mil seiscentos e dois reais e sessenta e três centavos).

Prazo: 31/12/2009 a 28/08/2010.

Ordenador de Despesas:

HERIANA DOS SANTOS BARROSO.

EXTRATO DE CONTRATO

Contratante: Município de Juruti.

Licitante: PRESIM PREMOLDADOS, SIMÕES ENGENHARIA E COMERCIO LTDA.

CNPJ: Nº 02.639.925/0001-02.

Objeto: CONTRATAÇÃO DE EMPRESA ESPECIALIZADA PARA PRESTAÇÃO DE SERVIÇOS DE ENGENHARIA, COM FORNECIMENTO DE MATERIAIS E MÃO DE OBRA PARA CONSTRUÇÃO DE ESCOLAS NAS ZONAS URBANA E RURAL DO MUNICÍPIO DE JURUTI.

Fundamento: CONCORRÊNCIA Nº. 20091711002.

Valor Global item 08: R\$ 1.444.791,50 (um milhão quatrocentos e quarenta e quatro mil setecentos e noventa e um reais e cinquenta centavos).

Prazo: 31/12/2009 a 28/08/2010.

Ordenador de Despesas:

HERIANA DOS SANTOS BARROSO

EXTRATO DE CONTRATO

Contratante: Município de Juruti.

Licitante: ZUCATELLI EMPREENDIMENTOS LTDA

CNPJ: Nº 02.639.925/0001-02.

Objeto: AQUISIÇÃO DE UMA AMBULÂNCIA PARA ATENDER AS NECESSIDADES DO POSTO DE SAÚDE DA VILA DE TABATINGA ZONA RURAL DO MUNICÍPIO De JURUTI

Fundamento MODALIDADE PREGÃO Nº 20101902001

Valor Global item 01: R\$ 142.000,00 (cento e quarenta e dois mil reais),

Prazo: 15/03/2010 a 15/03/2011.

Ordenador de Despesas:

ANA MÁRCIA SOUSA DA CUNHA OLIVEIRA

A. G. ALENCAR MADEIREIRA LTDA
NÚMERO DE PUBLICAÇÃO: 84805

A. G. ALENCAR MADEIREIRA LTDA, localizada no município de Conceição do Araguaia-Pa, com CNPJ nº 05.247.896/0001-21, torna público que recebeu o seu CTDAM junto a SEMA

PREFEITURA MUNICIPAL DE LARANJAL DO JARI/AP
NÚMERO DE PUBLICAÇÃO: 84333
CNPJ/MF N. 23.066.905/0001-60

Torna público que requereu ao IBAMA/AP a RENOVAÇÃO DA LICENÇA DE INSTALAÇÃO (L.I.), pelo prazo de três (3) anos, referente ao empreendimento PONTE SOBRE O RIO JARI ENTRE OS MUNICÍPIOS LARANJAL DO JARI E ALMERIM, NO ESTADO DO AMAPÁ E PARÁ

PREFEITURA MUNICIPAL DE NOVO REPARTIMENTO/PA
NÚMERO DE PUBLICAÇÃO: 84864
DIVULGAÇÃO DE RESULTADO
EDITAL Nº 001/2010

Pregão Presencial – Contratação de empresa especializada para Locação de veículos utilitários para passageiros e carga e barco incluindo motoristas para atendimento à Secretaria Municipal de Educação e empregados no transporte escolar dos alunos do ensino fundamental, bem como daqueles empregados no apoio administrativo da Secretaria Municipal de Educação no Município de Novo Repartimento-Pa. O Pregoeiro e Equipe de Apoio, designada pela Portaria nº. 3718/2009-GP, de 05/10/2009, após a realização do Pregão Presencial considerou CLASSIFICADA as Empresas: J. R. COMÉRCIO TRANSPORTES, CONSTRUÇÕES E REPRESENTAÇÕES LTDA e REY CAR LOCADORA LTDA-ME., por atenderem as condições do Edital. Saindo-se VENCEDORAS as empresas abaixo:

1 – J. R. COMÉRCIO TRANSPORTES, CONSTRUÇÕES E REPRESENTAÇÕES LTDA, com o valor total dos itens ganhos de R\$24.800,00 (vinte e quatro mil e oitocentos reais); **2** – REY CAR LOCADORA LTDA-ME, com o valor total dos itens ganhos de R\$122.410,00 (cento e vinte e dois mil e quatrocentos e dez reais). Valor total do certame R\$147.210,00 (cento e quarenta e sete mil e duzentos e dez reais).

Novo Repartimento-Pa., 22 de março de 2010.

SILAS DUTRA PEREIRA
Pregoeiro

PREFEITURA MUNICIPAL DE NOVO REPARTIMENTO
NÚMERO DE PUBLICAÇÃO: 84866

Comissão Permanente de Licitação - RETIFICAÇÃO

A Prefeitura Municipal de Novo Repartimento torna pública a retificação Processo 2482/2010, publicado no dia 11/03/2010 na Imprensa Oficial do Estado do Pará - IOEPA - Diário Oficial nº. 31622, Publicação nº. 78463, passando a vigorar o seguinte resultado: **ONDE SE LÊ: 1 – Processo nº. 2483/2010; RESOLVER EXONERAR** a pedido do cargo de Professora de Matemática da Zona Rural, a Sra. Elaine Cristina dos Santos Miranda, Portaria nº 0977/2010. **LEIA-SE: 1 – Processo nº. 2483/2010; RESOLVER CONCEDER LICENÇA SEM REMUNERAÇÃO** a pedido do cargo de Professora de Matemática da Zona Rural, a Sra. Elaine Cristina dos Santos Miranda Portaria nº 0902/2010.

Novo Repartimento-Pa, 11 de março de 2010.

Bersajone Moura
Prefeito Municipal

PREFEITURA MUNICIPAL DE PARAUPEBAS
NÚMERO DE PUBLICAÇÃO: 84924

##ATO CONCORRÊNCIA PÚBLICA Nº-3/2010-001GABIN
##TEX A PREFEITURA MUNICIPAL DE PARAUPEBAS – PODER EXECUTIVO, comunica a todos os interessados que a data de realização da sessão pública para recebimento dos envelopes de documentação para habilitação, proposta técnica e propostas comerciais referente ao processo licitatório, na modalidade de Concorrência Pública, de nº 3/2010 – 001GABIN, objetivando a execução dos serviços técnicos especializados de planejamento, criação e produção de campanhas publicitárias, áudio visual, roteiros de mídias, filmagens para inserções nos meios de comunicação, referente às ações institucionais da Administração municipal de Parauapebas, Estado do Pará, fica prorrogada para o dia 06/05/2010 às 09:00h na sala da CPL. Os interessados em obter o edital deverão se dirigir à Prefeitura Municipal/Secretaria Municipal de Fazenda, na Rua F, nº 244 - Quadra 80 – Lote Especial.

Parauapebas, ##DAT 22 de março de 2.010.

##ASS Lia de Costa Miranda
Comissão Permanente de Licitação
##CAR Presidente

PREFEITURA MUNICIPAL DE BENEVIDES
NÚMERO DE PUBLICAÇÃO: 84950
CANCELAMENTO DE EDITAL DE LICITAÇÃO
PREGÃO PRESENCIAL Nº 002/2010

A Prefeitura Municipal de Benevides torna público o CANCELAMENTO da publicação do Edital de Licitação-Pregão Presencial nº 02/10, publicado no Diário Oficial do Estado de 16.03.10, edição nº 31.625, Cad. Executivo 4, pag. 6.

Benevides/PA, 25 de março de 2010.

O Pregoeiro

PREFEITURA MUNICIPAL DE MARABÁ
NÚMERO DE PUBLICAÇÃO: 84566
EXTRATO DE TERMO DE CONVÊNIO

OBJETO: Convênio celebrado em 05 de Março de 2010, cujo objeto é o repasse voluntário de ajuda financeira no total de R\$ 75.600,00 (Setenta e cinco mil e seiscentos reais) à conveniente para fins de subsidiar no âmbito do desenvolvimento de suas atividades, qual seja: manter, estimular e auxiliar na criação de cooperativas, escolas especializadas, entre outras atividades. VIGÊNCIA: Da assinatura até 31/12/2010. DOTAÇÃO ORÇAMENTÁRIA: 08.244.0047.2.084 – Interação Governo Comunidade. PARTES: Município de Marabá - Prefeitura Municipal, e a Associação de Pais e Amigos dos Excepcionais de Marabá - APAE. Data da assinatura: 05 de Março de 2010.

EXTRATO DE TERMO DE CONVÊNIO

OBJETO: Convênio celebrado em 18 de fevereiro de 2010, cujo objeto é o repasse voluntário de ajuda financeira no total de R\$ 260.000,00 (duzentos e sessenta mil reais) à conveniente com o objetivo de incentivar o futebol profissional do município. VIGÊNCIA: Da assinatura até 31/12/2010. DOTAÇÃO ORÇAMENTÁRIA: 10.11.013.2781100402.057 – Incentivo ao Futebol Amador e Profissional. PARTES: Município de Marabá - Prefeitura Municipal e Águia de Marabá Futebol Clube. Data da assinatura: 18 de Fevereiro de 2010.

EXTRATO DE TERMO DE CONVÊNIO

OBJETO: Convênio celebrado em 10 de Fevereiro de 2010, cujo objeto é a cessão de servidores municipais à conveniente para fins de manutenção e auxílio por meio de mão-de-obra especializada, no âmbito do desenvolvimento de suas atividades, escolas especializadas, entre outras atividades. VIGÊNCIA: Da assinatura até 31/12/2013. PARTES: Município de Marabá - Prefeitura Municipal, e a Associação de Pais e Amigos dos Excepcionais de Marabá - APAE. Data da assinatura: 10 de Fevereiro de 2010.

EXTRATO DE TERMO DE CONVÊNIO

OBJETO: Convênio celebrado em 10 de Fevereiro de 2010, cujo objeto é o repasse voluntário de ajuda financeira no total de R\$ 130.000,00 (cento e trinta mil reais) à conveniente para fins de apoio logístico e operacional às atividades por ela desenvolvidas. VIGÊNCIA: Da assinatura até 31/12/2010. DOTAÇÃO ORÇAMENTÁRIA: 04.122.0047.2.003 – Apoio a Entidades não Governamentais. PARTES: Município de Marabá - Prefeitura Municipal, e a Obra Kolping do Brasil – Centro Profissionalizante Pedro Arrupe. Data da assinatura: 10 de Fevereiro de 2010.

EXTRATO DE TERMO DE CONVÊNIO

OBJETO: Convênio celebrado em 24 de Novembro de 2009, cujo objeto é o repasse voluntário de ajuda financeira no total de R\$ 20.313,00 (vinte mil, trezentos e treze reais) para fins de incentivo a realização dos Jogos da Copa Sul do Pará. VIGÊNCIA: Da assinatura até 31/12/2009. DOTAÇÃO ORÇAMENTÁRIA: 10.11.012.27.811.0015.2.051 – Incentivo ao Futebol Amador e Profissional. PARTES: Município de Marabá - Prefeitura Municipal de Marabá e LEMAR-Liga Esportiva de Marabá. Data da assinatura: 24 de Novembro de 2009.

PREFEITURA MUNICIPAL DE MONTE ALEGRE (PA)
NÚMERO DE PUBLICAÇÃO: 84980
AVISO DE LICITAÇÃO

PREGÃO PRESENCIAL Nº 9/2010-018. Aquisição de mobiliário, materiais de expediente, higiene, limpeza, utensílios de cozinha e veículos para manutenção do FUNDEB. Abertura dia 08.04.2010 às 09:00 horas. Contato (93)3533-1127 ou licitacaomalegre@hotmail.com

PREFEITURA MUNICIPAL DE MONTE ALEGRE (PA)

Informa resultado do **Pregão 9/2010-015**, firmas vencedoras: J.Carlos B. do Nascimento, Sandra M.S. Aguiar, A.C.Bechara Rego e A.Cleiton Silva Comércio.

PREFEITURA MUNICIPAL DE SALINÓPOLIS
NÚMERO DE PUBLICAÇÃO: 85066
PORTARIA Nº002-B/10

O Prefeito Municipal de Salinópolis, no uso de suas atribuições legais, nos termos do Art. 81 inciso I da Lei Orgânica do Município, resolve NOMEAR como Presidente da Comissão de Licitação o Sr. Luiz Americo Rodrigues Pereira, CPF nº 043.820.722-04 e como equipe de apoio as Sras. Ana Lidia Nunes do Nascimento, CPF nº 750.060.812-87 e Alessandra Alves Maciel, CPF nº 872.058.742-20, para compor a Comissão Permanente de Licitação, a partir do dia 04/01/2010. Registre-se e Publique-se.

Salinópolis, 25 de março 2010.

Vagner S. Curi
 Prefeito

PREFEITURA MUNICIPAL DE IGARAPÉ-ÁÇU
NÚMERO DE PUBLICAÇÃO: 85049

Resultado de Licitações Pregão Presencial nº020/2010, vencedores: AGUIA COMERCIO DE MÓVEIS E ALIMENTOS LTDA – ME Cont. nº024/09 e, lotes 05,06,07,08,09,10,11,12, valor R\$ 1.931.021,71 e TAPAJOS E SANTOS LTDA – ME, Cont. nº023/09 e lotes 01,02,03,04, valor R\$681.313,20; prazo um ano, objeto móveis e eletrodomésticos.

Pregão Presencial nº 021/2010, vencedor: TAPAJOS E SANTOS LTDA - ME, Cont. nº021/10, lotes III e IV e V, valor R\$ 632.018,54, objeto Fornecimento de Gêneros Alimentícios, prazo um ano.

PREFEITURA MUNICIPAL DE CURUÇÁ
NÚMERO DE PUBLICAÇÃO: 84624

Extrato de Edital. A Prefeitura Municipal de Curuçá usando de suas atribuições legais vem através do Presidente da Comissão de Licitação Watson Valadão de Moura tornar público o extrato de edital conforme abaixo:

TOMADA DE PREÇO 005/2010 PMC – TP MENOR PREÇO EMPREITADA GLOBAL Objeto: Reforma Geral da Escola, e Construção da cobertura da EEEF. Gonçalo Ferreira, localizada no município de Curuçá/PA. Convênio 1128/2009 SEDUC Data da Abertura: 12/04/2010. Horário: 08:00 Hs. Será julgado o processo de licitação na sala de licitações da Prefeitura Municipal de Curuçá – PA. Para aquisição do edital compareça na sede do município com credenciamento para recebimento do mesmo. Valor do Edital: R\$ 200,00

PREFEITURA MUNICIPAL DE CAPITÃO POÇO-PA,
NÚMERO DE PUBLICAÇÃO: 85031

DECRETO Nº 010/2010 Capitão Poço - PA, 25 de março de 2010 Dispõe sobre anulação do Concurso Público nº 001/2008. A PREFEITURA MUNICIPAL DE CAPITÃO POÇO-PA, NO USO DAS ATRIBUIÇÕES QUE LHE CONFERE A LEI ORGÂNICA DO MUNICÍPIO, E, **CONSIDERANDO** que a Administração Pública deve seguir as diretrizes da Lei 8.666/93 (Estabelece normas gerais sobre licitações e contratos da Administração Pública) e que, segundo o art. 3º, as licitações destinam-se a garantir a observância ao princípio constitucional da isonomia e a selecionar a proposta mais vantajosa para a Administração; **CONSIDERANDO** que o procedimento administrativo de licitação está pautado pelos Princípios da legalidade, impessoalidade, moralidade, igualdade, publicidade, proibida administrativa, vinculação ao instrumento convocatório e julgamento objetivo, princípios estes que interessa a toda atividade administrativa; **CONSIDERANDO** que o procedimento administrativo de licitação é sempre um procedimento formal, especialmente em razão de proceder a contratações que implicarão dispêndio de recursos públicos; **CONSIDERANDO** que o princípio da probidade e moralidade administrativa não só exige que o gestor da Administração Pública seja probo e honesto, mas também que tenha atuação ética a fim de ser respeitado a legalidade e o dever de honestidade para com a coisa pública; **CONSIDERANDO** que a anulação de um ato administrativo é necessária quando se verifica ilegalidade ou ilegitimidade do ato, podendo ser declarado pelo próprio Poder Executivo, gerando efeitos ex tunc, isto é, perdendo a sua eficácia desde a origem, não produzindo efeitos; **CONSIDERANDO** que o Concurso Público é um procedimento administrativo formado por uma seqüência encadeada de atos administrativos: publicação de Edital, realização das inscrições, aplicação de provas, divulgação do resultado, homologação, nomeação e posse; **CONSIDERANDO** que o Concurso Público Municipal com provas realizadas em 2008 não obedeceu a procedimentos regulares conforme a Lei Orgânica Municipal e legislação federal a ser citada; **CONSIDERANDO** que não foi obedecido ao que dispõe o art. 21, § único, da Lei de Responsabilidade Fiscal (LC 101/02) que anula de pleno direito a criação de despesa de pessoal em período expressamente vedado (cento e oitenta dias finais do mandato); **CONSIDERANDO** Relatório emitido pela Comissão da Sindicância instaurada pela portaria 030/2009 de 15 de janeiro de 2009, concluindo pela anulação do referido certame ante a verificação de diversas ilegalidades, as quais vão desde a irregular contratação da empresa responsável pelo certame, a aprovação de candidatos que não obtiveram a média necessária, bem como falta de lisura na aplicação das provas; **CONSIDERANDO** que após provocação, o Tribunal de Contas dos Municípios, respondeu através do ofício nº 413/2009/ASS.PES/TCM, informando a inexistência de procedimento referente aos concursos públicos em questão; **CONSIDERANDO** que aos candidatos aprovados foi oportunizado chance de manifestação, bem como que estes sequer chegaram a exercer suas funções se não por ordem judicial; **CONSIDERANDO** dispensável a exigência de processo administrativo para a providência adotada pela edilidade, posto que, o presente ato, não veiculou a exoneração ou demissão de servidores, mas tão somente a decretação de nulidade do concurso público e dos atos subsequentes; **CONSIDERANDO** o disposto pelas súmulas 346 e 473 do STF, as quais prevêm respectivamente que “a Administração pode declarar a nulidade dos seus próprios atos” e “a Administração pode anular os seus próprios atos, quando evitados de vícios que os tornem ilegais, porque deles não se originam direitos; ou revogá-los, por motivos de conveniência e oportunidade, respeitados os direitos adquiridos, e ressalvado, em todos os casos, a apreciação judicial.”; **DECRETA Art. 1º** - Torna nulo o Concurso Público Municipal 001/2008, gerando efeitos retroativos desde a origem do ato. **Art. 2º** - Para que produza seus efeitos gerais em Direito deverá ser afixado cópia deste Decreto no átrio da Prefeitura, bem como, publicado no Diário Oficial do Estado. - O presente Decreto entra em vigor na data de sua publicação.

Capitão Poço/ Pa, 25 de março de 2010.

Antonia Diana Mota de Oliveira
 Prefeita Municipal.

PREFEITURA MUNICIPAL DE PRIMAVERA
NÚMERO DE PUBLICAÇÃO: 85044

Avisos de Licitação Pregão Presencial nº. 007/2010. Objeto: Aquisição de Gêneros Alimentícios para atender a Secretaria Municipal de Educação de Primavera. Tipo: Menor Preço. Data: 08/04/2010. Hora: 08:00h (hora local).Endereço para Informações: Av.General Moura Carvalho, s/n, Centro, Primavera/PA. Fone: (91)9177 2507; mail: sharleyca@gmail.com. Hora de atendimento: 07:00h às 13:00h.

Pregão Presencial nº. 008/2010. Objeto: Contratação para fornecimento sob o regime de locação de veículo de transporte de passageiros a fim de atender os alunos do curso Pre-vestibular. Tipo: Menor Preço. Data: 08/04/2010. Hora: 15:00h (hora local). Endereço Para Informações: Av.General Moura Carvalho, s/n, Centro, Primavera/PA. Fone: (91)91772507; mail: sharleyca@gmail.com. Hora de atendimento: 07:00h às 12:00h e de 14:00h as 17:00h.

Sharley Carvalho Afonso
 – Pregoeiro.

PREFEITURA MUNICIPAL DE RIO MARIA
NÚMERO DE PUBLICAÇÃO: 85012
ERRATA

PREGÃO PRESENCIAL Nº. 032/2010 – 000007
PREGÃO PRESENCIAL Nº. 033/2010 - 000008

Nas Publicações do Diário Oficial, edição nº 31.629 de 22/03/2010, onde se lê: “modalidade Tomada de Preços”, leia-se: “modalidade Pregão Presencial.

Rio Maria, Pa, 24/03/2010.

Manoel Reis da Silva
 Pregoeiro.

PREFEITURA MUNICIPAL DE GOIANÉSIA
NÚMERO DE PUBLICAÇÃO: 85005

A PREFEITURA MUNICIPAL DE GOIANÉSIA DO PARÁ, torna público aos interessados que encontra-se aberto o processo de licitação nº 010/2010, modalidade PREGÃO PRESENCIAL para o fornecimento de móveis ao prédio da PMGP, a abertura desta licitação ocorrerá no dia 07/04/2010 às 10:00 horas, na sala de reuniões de licitação no prédio da PREFEITURA, situada na Rua Pedro Soares de Oliveira s/nº. O edital completo poderá ser obtido pelos interessados na CPL, em meio magnético, mediante entrega de um disquete ou CD vazio ou solicitação para ser enviado por email, no horário de 7:30 às 13:30, tel/fax (094) 3779 1303, email licitacaogoianesia@hotmail.com.

Goianésia do Pará – Pa, 23 de março de 2010.

Jorge A. Valente
 Pregoeiro.

PREFEITURA MUNICIPAL DE MARABÁ
NÚMERO DE PUBLICAÇÃO: 85000
PREFEITURA MUNICIPAL DE MARABÁ
EXTRATO DE EDITAL PREGÃO PRESENCIAL PMM
016/2010

O Pregoeiro do Município de Marabá torna público que realizará licitação na modalidade pregão 016/2010, forma Presencial, menor preço por item (Maior Desconto), com abertura para o dia 09/04/10 às 09h00 horário de Brasília. Objeto: Contratação de farmácia, drogaria ou empresa especializada para fornecimento de medicamentos advindos de receitas médicas de pacientes oriundos do sistema público de saúde e de demandas judiciais conforme as especificações constantes do Anexo I, que integra o edital, em atendimento a Lei Federal n.º 8.666/93 e suas alterações e Lei n.º 5.450/05. Edital disponível na sede da CML, sito à: Folha 32, Quadra 09, Lote 1-B, Nova Marabá, Marabá-PA, CEP: 68508-070 ou no Site www.comprasnet.gov.br. Cód. da UASG: 925213. Informações 0**94 3322-5272 ou licitacao@maraba.pa.gov.br.

Marabá (PA), 25.03.2010
Fledinaldo Oliveira Lima
 Pregoeiro.

PREFEITURA MUNICIPAL DE ORIXIMINÁ
NÚMERO DE PUBLICAÇÃO: 84580
EXTRATO DE CONTRATOS

CONTRATANTE: PREFEITURA MUNICIPAL DE ORIXIMINÁ. ORIGEM: PP-001-PMO/2010. **CONTRATO Nº: 066/2010.** CONTRATADA: SANTOS & SARUBBI LTDA. VALOR TOTAL: R\$ 3.173.437,50. CONTRATO Nº.: 068/2010. CONTRATADA: COHEN & SERIQUE LTDA. VALOR TOTAL: R\$ 70.485,60.. CONTRATO Nº.: 067/2010. CONTRATADA: J. A. SILVA QUEIROZ-ME. VALOR TOTAL: R\$ 31.015,00. OBJETO: Aquisição de combustíveis, lubrificantes e carga de G.L.P, destinados a atender o Gabinete e Secretarias Municipais do Município de Oriximiná. RECURSO: Próprios da PMO VIGÊNCIA: 22 de Março de 2010 a 31 de Dezembro de 2010, DATA DA ASSINATURA: 22 de Março de 2010.

Oriximiná, 25 de março de 2010.

Joseane de Oliveira Seix
 Pregoeira

PREFEITURA MUNICIPAL DE ANANINDEUA
AVISO DE LICITAÇÃO CONCORRÊNCIA PÚBLICA
CP2010.002.PMA.SESAN
NÚMERO DE PUBLICAÇÃO: 84660

AVISO DE LICITAÇÃO
CONCORRÊNCIA PÚBLICA Nº CP.2010.002.PMA.SESAN
 ÓRGÃO: Secretaria Municipal de Saneamento e Infraestrutura/
 SESAN/Prefeitura Municipal de Ananindeua-PMA.

OBJETO: A seleção da melhor proposta para a contratação de empresa especializada para a CONCLUSÃO DAS OBRAS E SERVIÇOS DO PROJETO SANEAR ANANINDEUA NAS ÁREAS DO JADELÂNDIA E MAGUARIAÇU, NO MUNICÍPIO DE ANANINDEUA, REFERENTE AO CONTRATO DE REPASSE Nº 222.623-15/2007 DA CAIXA ECONOMICA FEDERAL – CEF.

Data da Abertura: 29/04/2010

Hora da Abertura: 10h00mm (Hora Local)

Local da Abertura: Sala de reuniões da Assessoria de Licitação da Secretaria Municipal de Administração – SEMAD, sito à Rodovia BR-316, Km 08, Rua Júlia Cordeiro, nº 112, Centro, Ananindeua/PA.

Edital e Informações: das 08:00h às 14:00h, no escritório da Assessoria de Licitação/PMA, situada no mesmo endereço supracitado. Fone/fax: (91) 3073-2523. O Edital poderá ser obtido mediante o pagamento de taxa no valor de R\$-300,00 (trezentos reais), acrescido da tarifa de expediente de R\$-4,09 (quatro reais e nove centavos).

Ananindeua/PA, 25 de abril de 2010.

Izauro Célio Maia da Costa Neto
 Presidente CPL/PMA

PREFEITURA MUNICIPAL DE ANANINDEUA
AVISO DE PROCESSO SELETIVO SIMPLIFICADO
Nº 001.2010

NÚMERO DE PUBLICAÇÃO: 84721
AVISO DE PROCESSO SELETIVO SIMPLIFICADO

A Prefeitura Municipal de Ananindeua, através da Secretaria Municipal de Educação, torna pública a realização do Processo Seletivo Simplificado Nº 001/2010 PROJÓVEM URBANO, para Contratação por Prazo Determinado de Educadores para atuarem no Programa Nacional de Inclusão de Jovens – PROJÓVEM URBANO ANANINDEUA, nos termos da legislação que rege referido Programa. Inscrições (entrega de currículos): De 29 a 30 de março de 2010, no horário de 08:00h as 14:00h. Local: Protocolo Sede da Secretaria Municipal de Educação. O referido edital estará disponível no site www.ananindeua.pa.gov.br. Maiores informações: (91)33213139.

Ananindeua – PA, 26 de março de 2010.

ELIETH BRAGA

Secretária Municipal de Educação

FETRACOMPA- FEDERAÇÃO DOS TRABALHADORES NA
INDÚSTRIA DA CONSTRUÇÃO E DO MOBILIÁRIO NOS
ESTADOS DO PARÁ E AMAPÁ
NÚMERO DE PUBLICAÇÃO: 84688
EDITAL DE CONVOCAÇÃO

Pelo presente Edital e de conformidade com o Estatuto Social da Federação dos Trabalhadores na Indústria da Construção e do Mobiliário nos Estados do Pará e Amapá – FETRACOMPA, Art. 14º, Art. 15º Alínea F, Art. 17º Alínea L, ficam convocados todos os trabalhadores inorganizados em sindicatos, pertencentes ao 3º grupo do Plano Nacional da CNTI (quais sejam: trabalhadores nas indústrias de madeira em geral; marcenaria; olaria e cerâmica para construção; mármores e granito; fibrocimento) para participarem de ASSEMBLÉIA GERAL EXTRAORDINÁRIA, que será realizada em sua sede social, sito à Av. João Paulo II, 736, Marco, Belém-PA, no dia 09 de abril de 2010, às 17:00h, em primeira convocação e/ou às 18:00h, em segunda e última convocação, para deliberarem sobre a seguinte ordem do dia: 1º - Discutir e aprovar as propostas econômicas e sociais a serem encaminhadas às entidades patronais; 2 - Autorizar a diretoria da FETRACOMPA negociar administrativamente, assinar convenção e/ou acordo coletivo de trabalho pelos trabalhadores inorganizados e pelos sindicatos filiados, instaurar dissídio coletivo junto ao TRT da 8ª Região em caso de frustração das negociações; 3º - Discussão e aprovação do desconto da contribuição assistencial em favor da entidade signatária e seus respectivos rateios.

Belém, 23 de março de 2010

pela Diretoria, **AGUINALDO DO CARMO ALCÂNTARA**
 Presidente.

COMPANHIA AGROPECUÁRIA DO ARAME
NÚMERO DE PUBLICAÇÃO: 84326

COMPANHIA AGROPECUÁRIA DO ARAME, Torna público que requereu à SECRETARIA DE ESTADO DE MEIO AMBIENTE-SEMA a Licença de Atividade Rural - LAR para Bovinocultura na Fazenda Itaipavas, município de Piçarra-PA. Não foi determinado Estudo de Impacto Ambiental.

SINTRACEL
NÚMERO DE PUBLICAÇÃO: 84304
EDITAL DE CONVOCAÇÃO - RESUMO

Em conformidade ao § único do artigo 12º, do Estatuto Social da Entidade, o SINTRACEL, CONVOCA todos os membros integrantes da categoria profissional, empregados das empresas abaixo relacionadas, a se fazerem presentes nas Assembléias Gerais Ordinárias que serão realizadas nas datas, horários e locais descritos a seguir em primeira convocação, nos horários descritos acima e, em segunda e última convocação, meia hora após a primeira convocação, para tratarem da seguinte ordem do dia: **1** – APRESENTAÇÃO, LEITURA, DISCUSSÃO E APROVAÇÃO DAS PAUTAS DE REIVINDICAÇÕES A SEREM ENVIADAS PARA RESPECTIVAS EMPRESAS; **2** – INSTITUIÇÃO DAS COMISSÕES DE NEGOCIADORES E OBSERVADORES; **3** – APROVAÇÃO PARA A ASSEMBLÉIA FICAR REUNIDA EM CARATER PERMANENTE ATÉ A CONCLUSÃO DAS NEGOCIAÇÕES; **4** – AUTORIZAÇÃO PARA INSTAURAÇÃO DE DISSÍDIO COLETIVO JUNTO AO TRIBUNAL REGIONAL DO TRABALHO DA 8ª REGIÃO CASO MALOGREM AS NEGOCIAÇÕES; **5** – DELIBERAR SOBRE O EXERCÍCIO DO DIREITO DE GREVE E OS INTERESSES PARA ESTE DEFENDER e; **6** – O QUE OCORRER. AMCEL S/A 20/03/2010, 18:00h C. Comunitário de Porto Grande – Av. Mário Cruz, s/nº, Centro Porto Grande/PA; FACEPA S. A. 26/03/2010, 18:00h SUB-SEDE DO SINTRACEL, Av. Sdor Lemos, 4567, Sacramento, Belém/PA. MARQUESA S. A. 29/03/2010, 18:00h, NDR EMP. FLORESTAIS LTDA E NDR AGRO FLORESTAL LTDA, 30/03/2010, 18:00h; ITAPEMA PREST. DE SERV. FLORESTAIS LTDA, 31/03/2010, 17:00h; LIMPREST PRESTADORA DE SERVIÇOS LTDA, 31/03/2010, 18:00h; JARI CELULOSE S/A, 09/07/2010, 18:00h Local: Clube Arejar, sito a Rua “J”, s/nº, Monte Dourado/PA; F. FONTENELE DA SILVA SERV. DE TRANSPORTE. Data: 30/03/2010, 15:00h ; DR FREITAS Data: 30/03/2010, 16:00h ; JM TRANSP. RODOVIÁRIO LTDA, 30/03/2010 17:00h ; VIX LOGÍSTICA S.A. 31/03/2010, 19:00h ; R.R. SERV. FLORESTAIS LTDA, 01/04/2010, 18:00h; GUARÁ SERV. FLORESTAIS DE CULTIVO LTDA, 01/04/2010 19:00h; Local: Sede do Sintracel, sito a Rua 63, Qd 27, Lt 11, Vila Nacional.

Monte Dourado/PA, 23 de Março de 2010.

IVANILDO QUARESMA UCHÔA
 Presidente.

CLÓVIS MANFREDINI DE OLIVEIRA
NÚMERO DE PUBLICAÇÃO: 84320

Eu, CLÓVIS MANFREDINI DE OLIVEIRA, brasileiro, desquitado, portador do RG nº 225938 SSP/GO e do CPF nº 010.981.951-91, residente no município de Pacajá, proprietário do imóvel denominado de LOTE 02 DA LINHA 3-NORTE, DA GLEBA ANAPU, imóvel este registrado na matrícula nº 1.399 do livro 02 desta comarca de Pacajá, venho através deste torna publico o pedido de licença de atividade rural - LAR, do projeto de manejo florestal sustentável - PMFS, com o protocolo nº 2010/6544, junto a SEMA secretaria de estado de meio ambiente.

CONSELHO REGIONAL DE MEDICINA
DO ESTADO DO PARÁ
NÚMERO DE PUBLICAÇÃO: 84346
NOTIFICAÇÃO

O Conselho Regional de Medicina do Estado do Pará, no uso de suas atribuições legais e sob os auspícios do art. 67, III do Código de Processo Ético-Profissional, NOTIFICA o SR. RAIMUNDO NONATO BEZERRA DE LIMA e IZABEL ODILENE MEDEIROS LIMA, que no dia 16/04/2010 as 08:30 e 09:00 horas haverá os seus DEPOIMENTOS na Sede do CRM/PA sito à Av. Generalíssimo Deodoro, 223, Umarizal, Belém/PA, CEP:66050-160, referente ao PEP nº05/2009. Por se encontrarem em lugar incerto e não sabido, e para que chegue ao conhecimento dos mesmos, expediu-se este Edital, que será publicado na forma da lei.

NOTIFICAÇÃO

O Conselho Regional de Medicina do Estado do Pará, no uso de suas atribuições legais e sob os auspícios do art. 67, III do Código de Processo Ético-Profissional, NOTIFICA a Srª. VANESSA KAROL GOMES ROCHA CARVALHO que a Sindicância nº252/2009 foi arquivada, tendo a mesma o prazo de 30(trinta) dias para interpor Recurso para o Conselho Federal de Medicina, a partir desta publicação, sito a Av. Gen. Deodoro 223, Umarizal, Belém/PA, por se encontrar em lugar incerto e não sabido, e para que chegue ao conhecimento da mesma, expediu-se este Edital, que será publicado na forma da lei.

Drª. Maria de Fátima Guimarães Couceiro
 Presidente do CRM/PA

PENA & ABREU TRANSPORTE DE CARGAS LTDA
NÚMERO DE PUBLICAÇÃO: 84349

PENA & ABREU TRANSPORTE DE CARGAS LTDA, CNPJ nº 10.234.591.0001-15, torna público que requereu à SEMA, a Licença de Operação, para atividade de transporte de substâncias e produtos perigosos localizada no Município de Benevides, Estado do Pará.

B. M. DA SILVA & CIA LTDA
NÚMERO DE PUBLICAÇÃO: 84807

B. M. da Silva & Cia Ltda, localizada no município de Rio Maria – PA, com CNPJ nº 01.767.116/0001-13, torna público que está requerendo o CEPROF/SISFLORA junto a SEMA

SOCIEDADE IMPORTADORA E EXPORTADORA TOMÉ-AÇU
LTDA-POSTO SIETA

NÚMERO DE PUBLICAÇÃO: 84407

A Sociedade Importadora e Exportadora Tomé-Açu Ltda-POSTO SIETA, localizada na Av. Dionisio Bentes nº 953 em Quatro-Bocas, Tomé-Açu/PA, torna público que recebeu da SEMA /Pa a sua Licença de Operação nº 4340/2010 para atuar na revenda de combustíveis, lubrificantes e serviço de troca de óleo.

CONSÓRCIO INTERMUNICIPAL DE SAÚDE DA RODOVIA
P.A - 140 - COISPA

NÚMERO DE PUBLICAÇÃO: 84402

Extrato de Chamamento Público nº. 001/2010 para Credenciamento de Pessoa Jurídica da Área Médica. O Consórcio Intermunicipal de Saúde da Rodovia P.A - 140 - COISPA, pessoa Jurídica de Direito Público, Secretaria Executiva, torna público que estará a partir do dia 01/03/2010 realizando chamamento público para credenciamento de pessoa jurídica da área médica, para prestação de serviço nos municípios consorciados. Angiologia, Cirurgia de Cabeça e Pescoço, Cirurgia Geral, Cardiologia, Dermatologia, Endocrinologia, Gastroenterologia, Ginecologia, Mastologia, Neurologia, Oftalmologia, Otorrinolaringologia, Traumatologia/Ortopedia e Urologia. Santa Isabel do Pará, 01/03/2010. Higino Neto Pinto da Silva – Secretário Executivo

IBRASMA – IND. BRASIL DE MADEIRAS LTDA
NÚMERO DE PUBLICAÇÃO: 84811

Ibrasma – Ind. Brasil de Madeiras Ltda, localizada no município de Conceição do Araguaia - Pa, com CNPJ nº 34.625.350/0001-65, torna público que recebeu o seu CTDAM junto a SEMA.

ESTACON ENGENHARIA S.A
NÚMERO DE PUBLICAÇÃO: 84849
CNPJ/MF Nº 04.946.406/0001-12
ASSEMBLÉIA GERAL ORDINÁRIA
EDITAL DE CONVOCAÇÃO

Ficam convocados os senhores acionistas a se reunirem em Assembléia Geral Ordinária, que se realizará no dia 30/04/2010, às 10 (dez) horas na sede social, na Rodovia Augusto Montenegro, nº 4.400, Belém-PA, a fim de deliberar sobre a prestação de contas dos administradores, exame, discussão e votação das Demonstrações Financeiras relativas ao exercício social encerrado em 31/12/2009. Encontram-se à disposição dos senhores acionistas, na sede social, os documentos a que se refere o art. 133 da Lei nº 6.404/1976, relativos ao exercício social em questão.

Belém(PA), 26 de março de 2010

Luftala de Castro Bitar
 Presidente do Conselho de Administração.

SINDICATO DAS SOCIEDADES DE FOMENTO MERCANTIL
FACTORING DO ESTADO DO PARÁ.
NÚMERO DE PUBLICAÇÃO: 84847
EDITAL DE CONVOCAÇÃO ASSEMBLÉIA GERAL
EXTRAORDINÁRIA PARA FUNDAÇÃO DE FEDERAÇÃO.

O Presidente do Sindicato das Sociedades de Fomento Mercantil Factoring do Estado do Pará, CNPJ nº. 05.423.449/0001-86, no uso de suas atribuições estatutárias, convoca todas as empresas integrantes da categoria econômica de factoring, fomento mercantil, filiadas e não filiadas do estado do Pará, para se reunirem em Assembléia Geral Extraordinária, na sede da entidade, localizada na Avenida Conselheiro Furtado, nº 2391, Edifício Belém Metropolitan Sala 710 – Belém/PA, no dia 26 de abril de 2010, às 18 horas em primeira convocação, com quorum de maioria, ou às 19 horas em segunda convocação no mesmo local, com qualquer número de empresas presentes, para apreciação debates e votação da seguinte ordem do dia: **1)** Aprovação da fundação e filiação à Federação Brasileira de Fomento Mercantil; **2)** Eleição de delegados para representarem o Sindicato na Assembléia Geral de Fundação da Federação; **3)** Outros assuntos de interesse geral.

Belém, 26 de março de 2010.

Herlon Pedro Pinto Ribeiro.
 Presidente.

AFRICANA TECIDOS S/A
NÚMERO DE PUBLICAÇÃO: 84447
AFRICANA TECIDOS S/A
CNPJ: 04.893.988/0001-16
CONVOCAÇÃO:

Convocamos os Senhores Acionistas para a Assembléia Geral Ordinária, a se realizar, às 16 horas, no próximo dia 30 de Abril de 2010, em sua sede social sita à Rua Santo Antônio, 57, a fim de deliberarem sobre o seguinte: - ASSEMBLÉIA GERAL ORDINÁRIA: **a)** Aprovação do Balanço Patrimonial e de Resultados e demais documentos relativos ao exercício social encerrado em 31/12/2009; **b)** Eleição da Diretoria; **c)** Fixação dos honorários da Diretoria; **d)** Outros assuntos de interesse da Sociedade. Outrossim, comunicamos que se encontram à disposição dos senhores acionistas, na sede social, os documentos a que se refere o art. 133 da Lei nº 6.404/76, com as alterações da Lei nº 10.303/2001, relativos ao exercício social encerrado em 31 de dezembro de 2009.

Belém, 17 de março de 2010.

a) A Diretoria

TÁGIDE VEÍCULOS S/A
NÚMERO DE PUBLICAÇÃO: 84452
TÁGIDE VEÍCULOS S/A
CNPJ: 04.896.379/0001-10
CONVOCAÇÃO:

Convocamos os Senhores Acionistas para a Assembléia Geral Ordinária, a se realizar, às 14 horas, no próximo dia 30 de Abril de 2010, em sua sede social sita à Trav. D. Pedro I, 353, a fim de deliberarem sobre o seguinte: ASSEMBLÉIA GERAL ORDINÁRIA – **a)** Aprovação do Balanço Patrimonial e de Resultados e demais documentos relativos ao exercício social encerrado em 31/12/2009; **b)** Eleição da Diretoria; **c)** Fixação dos honorários da Diretoria; **d)** Outros assuntos de interesse da Sociedade. Outrossim, comunicamos que se encontram à disposição dos senhores acionistas, na sede social, os documentos a que se refere o art. 133 da Lei nº 6.404/76, com as alterações da Lei nº 10.303/2001, relativos ao exercício social encerrado em 31 de dezembro de 2009.

Belém, 17 de março de 2010.

a) A Diretoria.

Y. YAMADA S/A COMÉRCIO E INDÚSTRIA
NÚMERO DE PUBLICAÇÃO: 84457
CNPJ: 04.895.751/0001-74
CONVOCAÇÃO:

Convocamos os Senhores Acionistas para as Assembléias Gerais Ordinária e Extraordinária, a se realizarem conjuntamente, às 10 horas, no próximo dia 30 de Abril de 2010, em sua sede social, sita à Rua Senador Manoel Barata nº 400, a fim de deliberarem sobre o seguinte: ASSEMBLÉIA GERAL ORDINÁRIA – **a)** Aprovação do Balanço Patrimonial e de Resultados e demais documentos relativos ao exercício social encerrado em 31/12/2009; **b)** Eleição da Diretoria; **c)** Fixação dos honorários da Diretoria; **d)** Outros assuntos de interesse da Sociedade. ASSEMBLÉIA GERAL EXTRAORDINÁRIA – **a)** Deliberação sobre o aumento de Capital, **b)** Alteração dos Estatutos em seu art. 5º; **c)** Constituição da empresa Yamada Holding Administração de Ativos S/A.; **d)** O que ocorrer de interesse dos assuntos acima. Outrossim, comunicamos que se encontram à disposição dos senhores acionistas, na sede social os documentos a que se refere o art. 133 da Lei nº 6.404/76, com as alterações da Lei nº 10.303/2001, relativos ao exercício social encerrado em 31 de dezembro de 2009.

Belém, 17 de março de 2010.

a) A Diretoria.

YAMADA ADMINISTRAÇÃO DE IMÓVEIS, MARCAS E PATENTES S.A.
NÚMERO DE PUBLICAÇÃO: 84463
- CNPJ Nº 07.560.160/0001-34
INSC. JUCESP. 35300355423
CONVOCAÇÃO:

Convocamos os Senhores Acionistas para as Assembléias Gerais Ordinária e Extraordinária, a se realizarem conjuntamente, às 08 horas, no próximo dia 30 de Abril de 2010, na Rua Senador Manoel Barata nº 400, 5º PISO, Bairro Comércio, CEP 66.015-020, nesta capital, onde todos têm residência e domicílio, a fim de deliberarem sobre o seguinte: ASSEMBLÉIA GERAL ORDINÁRIA – **a)** Aprovação do Balanço Patrimonial e de Resultados e demais documentos relativos ao exercício social encerrado em 31/12/2009; **b)** Eleição da Diretoria; **c)** Fixação dos honorários da Diretoria; **d)** Outros assuntos de interesse da Sociedade. ASSEMBLÉIA GERAL EXTRAORDINÁRIA – **a)** Deliberar sobre o aumento de Capital, **b)** Alteração dos Estatutos Sociais em sua Cláusula Quinta; **c)** O que ocorrer de interesse dos assuntos acima. Outrossim, comunicamos que se encontram à disposição dos senhores acionistas, no local acima indicado, os documentos a que se refere o art. 133 da Lei nº 6.404/76, com as alterações da Lei nº 10.303/2001, relativos ao exercício social encerrado em 31 de dezembro de 2009.

Belém, 17 de março de 2010.

a) A Diretoria.

CITROPAR – CÍTRICOS DO PARÁ S.A.
NÚMERO DE PUBLICAÇÃO: 84871
CNPJ / MF Nº 83.649.293/0001-60
ASSEMBLÉIA GERAL ORDINÁRIA
EDITAL DE CONVOCAÇÃO

Ficam convocados os senhores acionistas a se reunirem em Assembléia Geral Ordinária, que se realizará no dia 29/04/2010, às 16h, na sede social, na Rodovia PA-253, Km 04, Ramal do Arauaí, Capitão Poço - PA, CEP. CNPJ Nº 83.649.293/0001-60, a fim de deliberar sobre a prestação de contas dos administradores, com o exame, discussão e votação das demonstrações financeiras relativas ao exercício social encerrado em 31/12/2009. Encontram-se à disposição dos acionistas, na sede social, os documentos a que se refere o art. 133 da Lei 6.404/76 e 11.638/07.

Capitão Poço - PA, 26 de março de 2010

Eduardo Cateb Bitar
 Presidente.

AGROPECUARIA AQUARIUS S.A
NÚMERO DE PUBLICAÇÃO: 84877

AGROPECUARIA AQUARIUS S.A – CNPJ 04.697.033/0001-93 **FATO RELEVANTE** O acionista controlador divulga, nos termos da Instrução CVM Nº 265/97, o teor da decisão da AGE de 25/03/10, que aprovou a oferta pública de ações da companhia nas seguintes condições: **1.** O objetivo da oferta é o cancelamento ou dispensa do registro da sociedade junto à Comissão de Valores Mobiliários – CVM; **2.** A oferta pública se refere a aquisição de 774.630 ações preferenciais classe “A” que se encontram em poder de terceiros; **3.** O valor da oferta é de R\$ 0,01 (um centavo) a unidade, valor esse equivalente ao valor patrimonial da ação com base no balanço patrimonial levantado em 31.12.2008, registrado na JUCEPA em 23.07.2009 e devidamente auditado por auditor independente registrado na CVM; **4.** O pagamento dos acionistas que assim desejarem será realizado à vista, em moeda corrente nacional, imediatamente após o exame da documentação de habilitação e transferência das ações previstos no Edital de Oferta Pública, que será publicado dentro de 10 (dez) dias da data de aprovação pela CVM; **5.** Os acionistas dissidentes da deliberação da Assembléia deverão manifestar-se por escrito à sociedade, (Trav. Rui Barbosa, nº 1533/Sala 101, CEP 66035-220, em Belém/PA) com cópia para o Banco da Amazônia e CVM, no prazo máximo de 30 (trinta) dias subseqüentes à publicação deste aviso; **6.** A oferta terá prazo de validade mínimo de 90 (noventa) dias ; **7.** Ficam suspensas as negociações de ações, salvo mediante procedimentos especiais a serem estabelecidos pelas entidades auto-reguladoras; **8.** A minuta do edital de oferta pública será submetido à prévia aprovação da CVM, no prazo de 45 (quarenta e cinco) dias após 25/03/10; **9** Cópia deste aviso será encaminhado à Unidade Regional do Ceará/BOVESPA, Banco da Amazônia e CVM; **10.** A relação dos acionistas da companhia será encaminhada à CVM e ao Banco da Amazônia.

Belém/PA, 25 de março de 2010.

Salvador Rangel de Borborema Neto
 Acionista Controlador.

CLEAN SERVICE SERVIÇOS GERAIS LTDA
NÚMERO DE PUBLICAÇÃO: 84508

CLEAN SERVICE SERVIÇOS GERAIS LTDA - CNPJ-02.428.026/0001-60 Torna público que recebeu da SEMA a Licença de Operação nº 4312/2010, com validade até 16/03/2014, para a atividade de Tratamento de Lâmpadas. Processo nº 2009/27359. Localizada na Estrada Santana do Aurá, Belém – Pará.

AGROPECUÁRIA MARTINS LTDA
NÚMERO DE PUBLICAÇÃO: 84527

AGROPECUÁRIA MARTINS LTDA, Torna público que requereu à SECRETARIA DE ESTADO DE MEIO AMBIENTE-SEMA a Licença de Atividade Rural - LAR para Bovinocultura na Fazenda São João, município de Marabá-PA. Não foi determinado Estudo de Impacto Ambiental.

AFONSO LUIZ DA MOTA
NÚMERO DE PUBLICAÇÃO: 84528

AFONSO LUIZ DA MOTA, Torna público que requereu à SECRETARIA DE ESTADO DE MEIO AMBIENTE-SEMA a Licença de Atividade Rural – LAR para Bovinocultura na Fazenda Palmeiras, município de Marabá-PA. Não foi determinado Estudo de Impacto Ambiental.

PLANALTO IND. E COM. DE CARVÃO LTDA
NÚMERO DE PUBLICAÇÃO: 84973

Planalto Ind. e Com. de Carvão Ltda CNPJ: 07.246.211/0001-58, IPIXUNA DO PARÁ/PA, torna público que solicitou a SEMA, renovação de LO, para produção de carvão vegetal, conf. Protocolo nº 16163/2008.

COOPERATIVA DOS GARIMPEIROS DO XINGU LTDA
NÚMERO DE PUBLICAÇÃO: 84971

Cooperativa dos Garimpeiros do Xingu Ltda CNPJ: 14.124.986/0001-16, Vitória do Xingu/PA, torna público que solicitou a SEMA/PA, Licença de Operação, para extração de diamantes, conf. Protocolo nº 2678/2010.

ARTECON ARTEFATOS DE CONCRETO S.A.
NÚMERO DE PUBLICAÇÃO: 84960

CNPJ/MF Nº 04.960.530/0001-32

NIRE Nº 153.0001801-3

EDITAL DE CONVOCAÇÃO
DE ASSEMBLÉIA GERAL ORDINÁRIA

Pelo presente Edital, ficam convocados os senhores acionistas a se reunirem em Assembléia Geral Ordinária, que se realizará no dia 30/04/10, às 8h (oito) horas na sede social, sito no Distrito Industrial de Ananindeua, Lote 7, Setor D, Quadra 11, Ananindeua-PA, a fim de apreciar e deliberar sobre a prestação de contas dos administradores, exame, discussão e votação das Demonstrações Financeiras relativas ao exercício social encerrado em 31/12/2009. Encontram-se à disposição dos senhores acionistas, na sede social, os documentos a que se refere o art. 133 da Lei nº 6.404/76, relativos ao exercício social em questão.

Ananindeua-PA, 26 de março de 2010.

Lutfala de Castro Bitar
 Presidente.

CÂMARA MUNICIPAL DE PLACAS
NÚMERO DE PUBLICAÇÃO: 85036

Aviso de Licitação. Comunica o aviso de **Pregão Presencial nº 9/2010-00003**. Abertura: 08.04.2010, 09:00hs, no Prédio da PMP, Rua Olavo Bilac, s/n, Centro. Objeto: Contratação de empresa para fornecimento de Gêneros alimentícios, material de limpeza, Utensílios e material de expediente destinados a manutenção da Câmara Municipal de Placas. Valor: R\$ 50,00. E-mail: placas.cpl@gmail.com. Fone: (093) 3552-1311.

CENTRAIS ELÉTRICAS DO PARÁ S. A. -CELPA
NÚMERO DE PUBLICAÇÃO: 84659
LICENÇA AMBIENTAL
COMUNICADO

A Centrais Elétricas do Pará S.A., torna público que requereu a Secretaria de Estado de Meio Ambiente-SEMA-PA, a Licença de Instalação e Autorização de Supressão de Vegetação para o Sistema de Distribuição de Energia Elétrica 138 KV Unça Puma, localizadas nos municípios de Ourilândia do Norte e Tucumã, no Estado do Pará.

A.S.SILVEIRA CIMENTO
NÚMERO DE PUBLICAÇÃO: 84342

A.S.SILVEIRA CIMENTO, CNPJ Nº 10.899.249/0001-99 e Inscrição Estadual nº 15.287.268-0, Informa que foram Extraviados Doc. Fiscais blocos série 1 de numeração 0001 a 0050 selos série AE nº 30.596.551 A 30.596.600 Conforme Boletim de Ocorrência Policial nº 00277/2010034580-6 de 23/03/2010. Pgm./PA, 25/03/10.

EMA AGROPECUÁRIA S.A.
CNPJ 04.990.461/0001/00.
CONVOCAÇÃO.

Ficam os Srs. Acionistas convocados a se reunirem em AGO, a ser realizada no dia 25/04/10, às 10:00 hs, na sede da empresa, situada à Rodovia BR 308, Km 75, trecho Bragança – Viseu, Pará, para deliberarem sobre as seguintes ordens do dia: a) Exame, discussão e votação do Relatório da Diretoria e demais Demonstrações Financeiras referentes aos exercícios sociais findos em 31/12/08 e 31/12/09. Acham-se a disposição dos Srs. Acionistas, na sede social da empresa os documentos de que trata o art. 133 da Lei 6.404/76.

A Diretoria.

Importadora de Ferragens S/A.
COMPANHIA ABERTA
CNPJ/MF nº 04.893.996/0001-62
Aviso aos Acionistas

Comunicamos aos Senhores Acionistas que se encontram à sua, disposição dos mesmos, na Sede da Empresa, sita a Avenida Roberto Camelier, nº 120 - Bairro do Jurunas, no horário das 8h às 12h e das 14h às 18h, os documentos de que trata o artigo 133 da Lei nº 6.404/76 e alterações da Lei nº 11.638/07, Lei 11.649/09, relativas ao exercício social encerrado em 31 de dezembro de 2009. Belém, 12 de março de 2010. **A Diretoria**

PORTUENSE FERRAGENS S/A - CNPJ Nº 04.912.242/0001-02 - RELATÓRIO DA DIRETORIA - 1 - DA NOSSA ECONOMIA: Da nossa Economia Uma vitória. Assim foi entendida a emoção do discurso do Ministro da Fazenda Guido Mantega, quando afirmou que o Brasil fechou 2009 com chave de ouro, referindo-se ao resultado da economia brasileira que teve uma retração no Produto Interno Bruto - PIB de - 0,2%. A alegria ficou por conta do fato de que, com a exceção da China e Índia, todas as economias do mundo sofreram retração, segundo os Institutos Nacionais e Fundo Monetário Internacional. Na avaliação do ministro, o Brasil teve um desempenho favorável levando em consideração a ocorrência da maior crise do capitalismo nos últimos oitenta anos. Para o ano de 2010, o ministro da fazenda faz uma previsão de um crescimento em torno de 5,2%, espera-se que a previsão esteja coerente, nesse ano que completa vinte anos o mais importante dos planos econômicos editados após o ciclo militar: o Plano Collor. Sua importância é destacada, não pelo sucesso, mas pelo seu viés social e pelo fracasso dos seus propósitos. Com o objetivo de diminuir a circulação do dinheiro, para frear o consumo e diminuir uma inflação que estava à beira de 2.000% ao ano, o governo bloqueou a poupança e todas as aplicações financeiras. Os efeitos foram traumáticos causando indignação em todo o povo brasileiro e suas consequências até hoje são objetos de ações contra o governo por parte daqueles que foram prejudicados. **2 - DESENVOLVIMENTO E INVESTIMENTO:** No ano de 2009, o volume de receitas da empresa ficou aquém do esperado, ainda que tenha sido superior com relação ao ano anterior. No que diz respeito às vendas de mercadorias, é evidenciada uma pouca rotatividade de mercadorias e a ausência de investimentos nos estoques. Não há perspectivas de imediato, para novos investimentos, entretanto, a empresa vem, na medida do possível reorganizando seu setor de vendas com a finalidade de expandir suas receitas de vendas de mercadorias. As receitas de aluguéis vêm garantindo a continuidade da empresa. **3 - MERCADO DE ATUAÇÃO:** Comércio de Ferragens em Geral, sendo um dos mais concorridos em nosso Estado. A Cia. também explora a atividade de aluguel de imóveis próprios, que vem sendo responsável pelo cumprimento das obrigações e pela absorção de diversas despesas operacionais, o que proporciona à Cia. um fôlego na sustentação de suas atividades. **4 - RECURSOS HUMANOS:** A Cia. não teve a necessidade de efetuar contratações, seu quadro de pessoal em 31 de dezembro de 2008 era composto por 16 empregados, fechando o ano de 2009 com a mesma quantidade de empregados. **5 - AUDITORIA INDEPENDENTE:** Em atendimento ao que determina a Instrução CVM nº 381/2003, a Cia. informa que o contrato de prestação de serviços com os Auditores Independentes, diz respeito somente a serviços de auditoria externa e não há, portanto, contrato de prestação de serviços com partes relacionadas aos Auditores Independentes.

BALANÇO PATRIMONIAL EM 31 DE DEZEMBRO DE 2009 (EM MILHARES DE REAIS)									
Ativo	31.12.2009	31.12.2008	DEMONST. DO VALOR ADICIONADO - DVA - EM 31 DE DEZEMBRO DE 2009 - EM MILHARES DE REAIS		DEMONSTRAÇÃO DAS MUTAÇÕES DO PATRIMÔNIO LÍQUIDO EM 31 DE DEZEMBRO DE 2009 (EM MILHARES DE REAIS)				
Ativo Circulante	141	205							
- Disponibilidades	36	96							
- Crédito	12	15							
- Estoques	93	94							
Ativo Não Circulante	2.049	1.964							
- Ativo Imobilizado	2.010	1.919							
- Ativo Intangível	39	45							
Total do Ativo	2.190	2.169							
Passivo	31.12.2009	31.12.2008							
Passivo Circulante	865	848							
- Fornecedores	29	37							
- Imp. e Contrib.	795	785							
- Obrig. Trabalhistas	29	4							
- Contas a Pagar	12	22							
Passivo Não Circul.	880	784							
- Créd. de Acionistas	817	722							
- Imp. e Contrib.	63	62							
Patrimônio Líquido	445	537							
- Capital Social	1.725	1.725							
- Reserva de Reaval.	1.720	1.720							
- Prejuízos Acumul.	(3.000)	(2.908)							
Total do Passivo	2.190	2.169							
DEMONST. DOS FLUXOS DE CAIXA - DFC - EM 31 DE DEZEMBRO DE 2009 - (EM MILHARES DE REAIS)									
			1. FLUXO DE CAIXA DAS ATIV. OPERAC.:		31.12.2009	31.12.2008			
			- Recebimento de Clientes		18	37			
			- Receb. de Alug. de Imóveis Próp.		1.284	1.199			
Rec. Bruta Operac.					37	395			
			- Pagamento de Fornecedores		503	395			
Ded. das Vendas					386	408			
Rec. Líq. Operacional					209	232			
			- Impostos e Contribuições		121	33			
Custo das Vendas					83	168			
Result. Bruto Operac.					143	75			
Outras Rec. Operac.					143	75			
Despesas Operac.					(60)	93			
- Desp. Administ.					96	96			
- Despesas Financ.					36	36			
- Despesas Tribut.									
Lucro Líq. Operac.									
- Prov. / IRPJ e CSLL									
Lucro ou Prej. do Exerc.									
Lucro ou Prej. por ação									

DEMONST. DO RESULT. DO EXERC. EM 31 DE DEZEMBRO DE 2009 (EM MILHARES DE REAIS)

DEMONST. DO VALOR ADICIONADO - DVA - EM 31 DE DEZEMBRO DE 2009 - EM MILHARES DE REAIS

DEMONST. DOS FLUXOS DE CAIXA - DFC - EM 31 DE DEZEMBRO DE 2009 - (EM MILHARES DE REAIS)

DEMONST. DO RESULT. DO EXERC. EM 31 DE DEZEMBRO DE 2009 (EM MILHARES DE REAIS)

NOTA 8 - Itens da Demonstração do Resultado do Exercício - Despesas Financeiras: O valor lançado corresponde à atualização de impostos e crédito de acionistas. Outras Receitas Operacionais: são relativas a aluguéis recebidos de locação de imóveis próprios. **NOTA 9. Seguros -** As dificuldades financeiras enfrentadas pela empresa vêm impedindo ao acesso a contratos de seguros com as Instalações, Imóveis e Estoques. Portanto, os bens da empresa não estão acobertados por seguros. **PARECER DOS AUDITORES INDEPENDENTES -** Aos Administradores e Acionistas da PORTUENSE FERRAGENS S/A - 1-Examinamos os balanços patrimoniais da PORTUENSE FERRAGENS S/A, levantados em 31 de dezembro de 2009 e 31 de dezembro de 2008, e as respectivas demonstrações dos resultados, das mutações do patrimônio líquido, dos fluxos de caixa, do valor adicionado e suas notas explicativas correspondentes aos exercícios findos naquelas datas, elaboradas sob a responsabilidade de sua administração. Nossa responsabilidade é de expressar uma opinião sobre essas demonstrações financeiras. 2-Nosso exame foi conduzido de acordo com as normas de auditoria normalmente aplicadas no Brasil e compreendeu: a) o planejamento dos trabalhos, considerando a relevância dos saldos, o volume de transações e os sistemas contábeis e de controles internos da Companhia; b) a constatação com base em teste das evidências e dos registros que suportam os valores e as informações contábeis divulgados; e c) a avaliação das práticas e das estimativas contábeis mais representativas adotadas pela administração da Companhia, bem como da apresentação das demonstrações contábeis tomadas em conjunto. 3-A empresa tem apresentado prejuízos que estão acumulados em R\$3.000 MIL(três milhões) e, por esta razão, não tem distribuído dividendos e, conforme Relatório da Diretoria, durante o exercício de 2009, a atividade foi de pouca rotatividade dos estoques e não há perspectiva de investimentos imediatos, prevalecendo às receitas de aluguel. 4-Somos de parecer, exceto quanto ao mencionado no parágrafo 3 anterior, que as demonstrações financeiras mencionadas no primeiro parágrafo representam adequadamente, em todos os seus aspectos relevantes, a posição patrimonial e financeira da PORTUENSE FERRAGENS S/A, em 31 de dezembro de 2009 e 31 de dezembro de 2008, os resultados de suas operações, as mutações de seu patrimônio líquido, dos fluxos de caixa, do valor adicionado e as notas explicativas correspondentes aos exercícios findos naquelas datas e, de acordo com as práticas contábeis adotadas no Brasil. 5-Os impostos contribuições demonstrados no passivo circulante incluem valores (R\$ 795 mil) que poderão ser ajustados quando confrontados com os controles do Órgão Oficial. 6-A companhia tem processo judicial contra a Taxa de Fiscalização da CVM - Comissão de Valores Mobiliários. Belém, 22 de março de 2010. R&M AUDITORES INDEPENDENTES E CONSULTORES S/S - CRC-PA 292/O - Ato Declaratório CVM Numero 8687 - Ubirajara Rodrigues - CRC-RJ 058609/0-5 T-PA - CNAI 556 - DHP PA/2010/90005219 - Dennilson Rodrigues - CRC-PA 015587/P-0 - **Diretoria: Antônio Augusto C. A. Fernandez -** Diretor Presidente. CPF nº 032.120.132-34 - **Domingos Sávio Caluchimac de Alencar Fernandez -** Diretor Vice Presidente. CPF 095.060.202-72 - **Guilherme Augusto Caluchimac de Alencar Fernandez -** Diretor Comercial. CPF nº 003.706.302-20 - Conselho de Administração: **Huascar José Caluchimac de Alencar Fernandez -** Diretor - Presidente CPF nº 062.655.532-91 - **Antônio Augusto Caluchimac de Alencar Fernandez -** CPF nº 000.451.012-72 - **Regina de Nazaré Moreira Favacho -** CPF nº 082.895.732-00 - **José Nonato da Silva -** Contador - CRC-PA. 5886 - CPF nº 047.853.392-68

MARCELO SARAIVA DOS SANTOS
NÚMERO DE PUBLICAÇÃO: 84471
MARCELO SARAIVA DOS SANTOS CPF 609.635.572-20 Torna publico que Requereu da SEMA LAR. para Atividade de Manejo Florestal Sustentável sito a Faz. São Paulo Lote 11 Gleba 84 Município de Uruará-Pa

IVONILDE LEITE DA SILVA
NÚMERO DE PUBLICAÇÃO: 84466
IVONILDE LEITE DA SILVA CPF 528.836.392-72 Torna publico que Requereu da SEMA LAR. para Atividade de Manejo Florestal Sustentável sito a Faz. Pouso Alegre Lote 13 Gleba 83 Município de Uruará-Pa.

JOSÉ BATISTA DE LIMA
NÚMERO DE PUBLICAÇÃO: 84468
JOSÉ BATISTA DE LIMA CPF 148.469.342-68 Torna publico que Requereu da SEMA LAR. para Atividade de Manejo Florestal Sustentável sito a Faz. Maravilha lote 17 gleba 85 Município de Uruará-Pa