



GOVERNO DO ESTADO DO PARÁ  
Secretaria de Estado de Planejamento e Administração

PLANO PLURIANUAL 2024-2027  
Revisão: 2026-2027

Região de Integração: Baixo Amazonas

Programa Manutenção da Gestão Poder Executivo

Objetivo / Ação	Valor (R\$1.000) 2026-2027
Objetivo: Viabilizar a Gestão Administrativa do Estado	
Abastecimento de Unidades Móveis do Estado	17.727.949,00
Apoio Logístico para Atuação Governamental	216.000,00
Concessão de Auxílio Alimentação	230.860.535,00
Concessão de Auxílio Fardamento	6.493.458,00
Concessão de Auxílio Transporte	4.844.730,00
Operacionalização das Ações Administrativas	13.540.547,00
Operacionalização das Ações de Recursos Humanos	780.639.611,00
<b>Total</b>	<b>1.054.322.830,00</b>

# REVISÃO DO PLANO PLURIANUAL 2024-2027

BIÊNIO 2026-2027

## REGIÃO DE INTEGRAÇÃO CARAJÁS

### REGIÃO DE INTEGRAÇÃO CARAJÁS

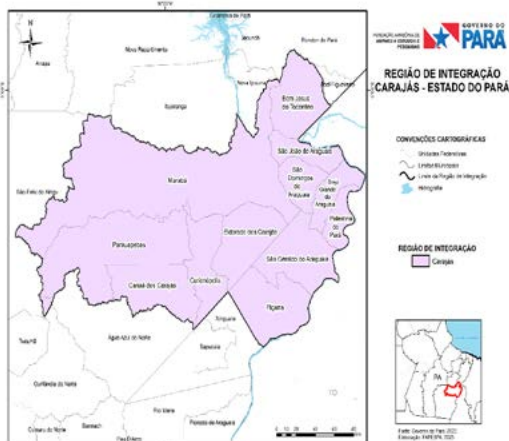

### 1 ASPECTOS GERAIS

A Região de Integração Carajás é formada por 12 municípios (Bom Jesus do Tocantins, Brejo Grande do Araguaia, Canaã dos Carajás, Curionópolis, Eldorado do Carajás, Marabá, Palestina do Pará, Parauapebas, Piçarra, São Domingos do Araguaia, São Geraldo do Araguaia e São João do Araguaia).

Localizada no sudeste paraense e entrecortada pelas rodovias Transamazônica, PA-150 e PA-275, detém uma área territorial de 44.729 km<sup>2</sup>, representando 3,6% do território estadual, é a 5ª menor entre as Regiões, 25,9% de áreas protegidas, 90,98% da área com Cadastro Ambiental Rural (CAR) e 18,6 hab/km<sup>2</sup> de Densidade demográfica.

Na composição do PIB (IBGE/FAPESPA, 2023), na Região Carajás, os Serviços contribuem com 12%, a Agropecuária com 2%, a atividade da Administração Pública com 4%, a Indústria com 78% e, os impostos sobre produtos com 4%. O destaque vai para os setores de rebanho bovino com 75% em 2023, galináceos (21%), ovinos (20%), além de ser o maior produtor de leite (29%). Na agricultura, os principais produtos são a Mandioca (52%), o Milho (23%) e a Banana (14%). Adicionalmente, a exploração mineral contribui para a economia local, com a Região Carajás liderando como a maior produtora de minério de ferro no Pará, além da extração de minério de cobre, zinco, chumbo e a produção de laminados de aço e frigoríficos.

A população da Região de Integração foi estimada pelo IBGE em 2024 em cerca de 831.512 habitantes. Dentre os municípios que a compõem, Marabá se destaca como o mais populoso, com uma população de 288.513 habitantes para o ano de 2024, seguido por Parauapebas, que conta com 298.854 habitantes em 2024, e Canaã dos Carajás, com uma população de 86.629 habitantes em 2024.

### 2 DINÂMICA ECONÔMICA

#### 2.1 Produto Interno Bruto

Em 2021, o PIB da Região de Integração Carajás, alcançou R\$ 104,51 bilhões, o que corresponde a 39,75% da geração de valor da economia paraense. Entre os setores econômicos, o de maior Valor Adicionado (VA) foi o da Indústria, com R\$ 81,47 bilhões (77,96%), destacando-se as atividades de extração mineral. O setor de Serviços contribuiu com R\$ 12,98 bilhões (12,42%), seguido pelo setor da Administração Pública (que incorpora as atividades do poder municipal, estadual e federal) com R\$ 4,45 bilhões (4,27%) e a Agropecuária com R\$ 1,92 bilhão (1,84%). Os Impostos sobre produtos somaram R\$ 3,68 bilhões (3,52%) à economia da região.

Tabela 01 – PIB e Valor Adicionado dos Setores Econômicos - Brasil, Pará e Região de Integração Carajás, 2021.

	Brasil	Pará	Região Carajás
<b>PIB (Mil R\$)</b>	<b>9.012.142.000</b>	<b>262.904.979</b>	<b>104.506.269</b>
<b>Valor Adicionado Total (Mil R\$)</b>	<b>7.713.999.000</b>	<b>240.097.248</b>	<b>100.829.230</b>
% Valor Adicionado Total	85,60%	91,32%	96,48%
<b>Valor Adicionado Agropecuária (Mil R\$)</b>	<b>591.085.000</b>	<b>24.296.591</b>	<b>1.918.340</b>
% VA Agropecuário	6,56%	9,24%	1,84%
<b>Valor Adicionado Indústria (Mil R\$)</b>	<b>1.993.799.000</b>	<b>111.321.133</b>	<b>81.471.492</b>
% VA Indústria	22,12%	42,34%	77,96%
<b>Valor Adicionado Serviços (Mil R\$)</b>	<b>3.910.159.000</b>	<b>64.743.381</b>	<b>12.980.583</b>
% VA Serviços	43,39%	24,63%	12,42%
<b>Valor Adicionado Administração Pública (Mil R\$)</b>	<b>1.218.956.000</b>	<b>39.736.143</b>	<b>4.458.815</b>
% VA Administração Pública	13,53%	15,11%	4,27%
<b>Impostos (Mil R\$)</b>	<b>1.298.143.000</b>	<b>22.807.731</b>	<b>3.677.039</b>
% Impostos	14,40%	8,68%	3,52%

Fonte: IBGE e FAPESPA, 2023.  
Elaboração: FAPESPA, 2025.

Entre os municípios que compõem a Região Carajás, os que apresentaram as maiores contribuições para o PIB da região, em 2021, foram: Parauapebas com R\$ 49,76 bilhões (47,62%), Canaã dos Carajás com R\$ 34,99 bilhões (33,48%) e Marabá com R\$ 13,52 bilhões (12,94%). Todos esses municípios tiveram a indústria como principal setor.

Os seguimentos com maior participação na Indústria da região foram: a extração mineral, sendo os principais produtos o ferro, cobre e manganês; seguido da metalurgia com produção de laminados longos de aço, exceto tubos. Nos Serviços, as principais atividades foram o Comércio; as Atividades profissionais, científicas e técnicas; e os Transportes. No setor Agropecuário, destacaram-se a criação de bovino para corte e leite.

Tabela 02 – Produto Interno Bruto, Valor Adicionado (VA) por Setores e Impostos - Região de Integração Carajás e Municípios, 2021.

Unidade Geográfica	PIB (Mil Reais)	VA Agropecuária (Mil Reais)	VA Indústria (Mil Reais)	VA Serviços (Mil Reais)	VA Administração (Mil Reais)	Impostos (Mil Reais)
<b>Região Carajás</b>	<b>104.506.269</b>	<b>1.918.340</b>	<b>81.471.492</b>	<b>12.980.583</b>	<b>4.458.815</b>	<b>3.677.039</b>
Bom Jesus do Tocantins	243.883	90.328	7.013	48.057	86.922	11.563
Brejo Grande do Araguaia	115.088	44.232	3.061	22.082	40.113	5.600
Canaã dos Carajás	34.989.610	111.001	30.877.742	3.066.395	409.265	525.207
Curionópolis	3.667.341	108.750	3.061.790	337.598	110.158	49.045
Eldorado do Carajás	556.042	156.254	48.345	139.685	163.112	48.646
Marabá	13.523.145	608.869	6.619.846	3.400.749	1.413.553	1.480.128
Palestina do Pará	98.769	40.875	2.331	14.846	37.273	3.444
Parauapebas	49.763.040	238.183	40.659.674	5.656.072	1.802.752	1.406.360
Piçarra	292.755	166.605	12.306	33.534	68.319	11.991
São Domingos do Araguaia	359.021	107.269	13.817	90.944	124.505	22.485
São Geraldo do Araguaia	710.684	175.716	155.057	146.086	130.311	103.515
São João do Araguaia	186.890	70.258	10.510	24.535	72.533	9.056

Fonte: IBGE e FAPESPA, 2023.  
Elaboração: FAPESPA, 2025.

O Gráfico a seguir mostra a composição dos municípios dividida nos grandes setores da Agropecuária, Indústria, Serviços, Administração pública e Impostos. Dos doze municípios que fazem parte da região de Integração, quatro tiveram a agropecuária como atividade predominante: Piçarra (56,91%); Palestina do Pará (41,38%); Brejo Grande do Araguaia (38,43%) e Bom Jesus do Tocantins com participação de 37,04% no VA. Administração Pública foi a atividade mais relevante em termos de VA em dois municípios: São João do Araguaia (38,81%) e São Domingos do Araguaia (34,68%). Em seguida, a Indústria foi predominante em quatro municípios: Canaã dos Carajás, Curionópolis, Marabá e Parauapebas. Canaã do Carajás foi o município que apresentou maior concentração do seu VA na indústria, com 88,25%. Nenhum município da região teve os Serviços como atividade predominante.