



Região de Integração: **Guajará** TOTAL GERAL: 44.696.519.851,00

QUADRO SÍNTESE DO PROGRAMA

Programa Temático: **Trabalho, Emprego e Renda** 8.022.124,00

Diretriz: **Objetivo de Desenvolvimento Sustentável**

Sociedade de Direitos



Indicador de Resultado	Unidade Medida	Referência			Índice Esperado 2027
		Índice	Ano	Fonte	
Incremento do Emprego Formal	Percentual	2,00	12/2021	MTE / RAIS	2,38
Incremento do Emprego Formal de Mulheres	Percentual	2,00	12/2021	MTE / RAIS	2,35
Incremento do número de empregos formais	Percentual	-0,32	12/2018	MTE/RAIS	1,00

Indicador de Processo	Unidade Medida	Referência			Índice Esperado
		Índice	Ano	Fonte	
Taxa de Aproveitamento de Jovens (18 a 29 anos) no Mercado de Trabalho	Percentual	16,00	12/2022	MTE	2026 16,90 2027 17,20
Taxa de Aproveitamento de Pessoas com Deficiência no Mercado de Trabalho	Percentual	95,90	12/2022	MTE	2026 96,80 2027 97,10
Taxa de Aproveitamento dos Trabalhadores no Mercado de Trabalho	Percentual	85,89	12/2022	MTE	2026 86,79 2027 87,09
Taxa de Capacitação de Artesão	Percentual	91,00	12/2022	SEASTER	2026 87,20 2027 74,50



Objetivo

Promover a Inserção e Reinserção de Trabalhadores no Mundo do Trabalho

Ações	Produto	Unidade Medida	Órgão Executor
Apoio ao Acesso do Jovem ao Mundo do Trabalho	Jovem Colocado	Un	FET/PA
Apoio às Instituições de Controle Social da Política de Trabalho, Emprego e Renda	Instituição Apoiada	Un	FET/PA
Atendimento dos trabalhadores nos Centros de Trabalho e Cidadania	Atendimento Realizado	Un	FET/PA
Inclusão da Pessoa com Deficiência no Mundo do Trabalho	Trabalhador Colocado	Un	FET/PA
Intermediação de Mão-de-obra	Trabalhador Colocado	Un	FET/PA
Monitoramento do Trabalho, Emprego e Renda	Relatório Realizado	Un	FET/PA
Qualificação Social e Profissional	Pessoa Qualificada	Un	FET/PA

Objetivo

Promover o Empreendedorismo e a Economia Solidária

Ações	Produto	Unidade Medida	Órgão Executor
Apoio a Abertura e Fortalecimento de Mercados	Empreendedor Apoiado	Un	FET/PA
Apoio às Unidades Produtivas	Unidade Apoiada	Un	FET/PA
Fomento do Artesanato Paraense	Artesão Apoiado	Un	FET/PA



Região de Integração: **Guajará**

Programa Manutenção da Gestão Poder Executivo

Objetivo / Ação

Objetivo: Viabilizar a Gestão Administrativa do Estado	Valor 2026-2027 (R\$1.00)
Abastecimento de Unidades Móveis do Estado	206.291.156,00
Apoio Logístico para Atuação Governamental	32.621.612,00
Concessão de Auxílio Alimentação	2.151.486.896,00
Concessão de Auxílio Fardamento	54.677.449,00
Concessão de Auxílio Transporte	171.048.333,00
Operacionalização das Ações Administrativas	4.046.924.868,00
Operacionalização das Ações de Recursos Humanos	13.825.750.005,00
Pagamento de Obrigações Patronais dos Servidores	3.664.155.925,00
24.152.956.244,00	

REVISÃO DO PLANO PLURIANUAL 2024-2027

BIÊNIO 2026-2027

REGIÃO DE INTEGRAÇÃO GUAMÁ

REGIÃO DE INTEGRAÇÃO GUAMÁ

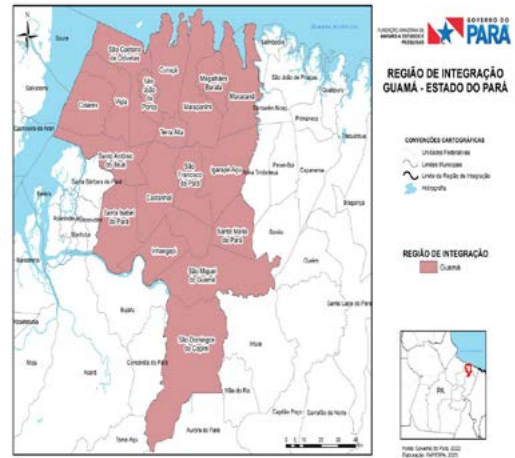

1 ASPECTOS GERAIS

A Região de Integração Guamá é formada por 18 municípios (Castanhal, Colares, Curuçá, Igarapé-Açu, Inhangapi, Magalhães Barata, Maracanã, Marapanim, Santa Izabel do Pará, Santa Maria do Pará, Santo Antônio do Tauá, São Caetano de Odivelas, São Domingos do Capim, São Francisco do Pará, São João da Ponta, São Miguel do Guamá, Terra Alta e Vigia).

Como outras do Pará, a Região também fomentou diversas frentes de exploração de sua riqueza natural, como a madeira, extrativismo vegetal e mineral, agricultura e a pecuária de subsistência. Na composição do PIB, os Serviços contribuem com 33,09%, a Agropecuária com 16,32%, a atividade da Administração Pública com 29,61%, a Indústria com 9,34% e, os Impostos sobre produtos com 11,64%.

Hoje, a região se destaca, ao nível estadual, por ser um tradicional e importante centro pesqueiro do nordeste paraense, e ainda, pelos produtos da agricultura em 2021: Mandioca (56%), Dendê (23%) e Açaí (17%), com destaque estadual para as maiores produções de Mamão (38%) e Maracujá (31%); e na pecuária, no mesmo ano, com o maior efetivo de Galináceos (61,5%) do estado.

Localizada no nordeste paraense, e entrecortada pelas rodovias BR-316 e BR-010, a Região Guamá abrange uma área territorial de, aproximadamente, 11.524 km², o que representa 1% da área total do Pará. Sua população, em 2024, foi estimada em 701.081