

habitantes, correspondendo a 8% do total do estado. Castanhal é o município de maior contingente populacional, representando 29% da região, seguido de Santa Izabel do Pará com 10%, e São Miguel do Guamá com 9%.

O turismo ecológico, religioso e de lazer contribui com a economia local, em que se destacam monumentos históricos, como igrejas, praças e casarões; balneários em praias, rios e igarapés; o artesanato local; manifestações da cultura popular; danças típicas; exposições agropecuárias, e festivais. A região atraiu atenção internacional, no passado, pela Operação Prato, no ano de 1970, que consistiu na maior investigação ufológica já realizada por órgãos governamentais no Brasil, no município de Colares, e, ainda atualmente, pela promoção do Campeonato de Surfe na Porroca, em São Domingos do Capim.

2 DINÂMICA ECONÔMICA

2.1 Produto Interno Bruto

Em 2021, o PIB da Região de Integração Guamá, contribuiu com R\$ 10,50 bilhões (3,99%), na formação do PIB do Estado do Pará. Entre os setores econômicos, o de maior Valor Adicionado (VA) foi o de Serviços, com R\$ 3,47 bilhões, correspondente a 33,09% do VA total da região, seguido pelo setor da Administração Pública (que incorpora as atividades do poder municipal, estadual e federal) com R\$ 3,11 bilhões (29,61%), e da Agropecuária, com R\$ 1,71 bilhão (16,32%).

Tabela 01 – PIB e Valor Adicionado dos Setores Econômicos - Brasil, Pará e Região de Integração Guamá, 2021.

PIB	Brasil	Pará	Região Guamá
PIB (Mil R\$)	9.012.142.000	262.904.979	10.501.361
Valor adicionado Total (Mil R\$)	7.713.999.000	240.097.248	9.278.821
% Valor Adicionado Total	85,60%	91,32%	88,36%
Valor adicionado Agropecuária (Mil R\$)	591.085.000	24.296.591	1.713.668
% VA Agropecuário	6,56%	9,24%	16,32%
Valor adicionado Indústria (Mil R\$)	1.993.799.000	111.321.133	980.836
% VA Indústria	22,12%	42,34%	9,34%
Valor adicionado Serviços (Mil R\$)	3.910.159.000	64.743.381	3.475.348
% VA Serviços	43,39%	24,63%	33,09%
Valor adicionado Administração Pública (Mil R\$)	1.218.956.000	39.736.143	3.108.968
% VA Administração Pública	13,53%	15,11%	29,61%
Impostos (Mil R\$)	1.298.143.000	22.807.731	1.222.540
% Impostos	14,40%	8,68%	11,64%

Fonte: IBGE e FAPESPA, 2023. Elaboração: FAPESPA, 2025.

Entre os municípios que compõem a Região Guamá, os que apresentaram as maiores contribuições para o PIB da região, em 2021, foram: Castanhal, com participação de 44,84% (R\$ 4,71 bilhões); Santa Izabel do Pará, com 8,90% (R\$ 935,13 milhões) de contribuição e São Miguel do Guamá, com 7,55% (R\$ 793,14 milhões), que juntos já correspondem por 61,30% do total do PIB Regional.

Tabela 02 – Produto Interno Bruto, Valor Adicionado (VA) por Setores e Impostos - Região de Integração Guamá e Municípios, 2021.

Unidade Geográfica	PIB (Mil Reais)	VA Agropecuária (Mil Reais)	VA Indústria (Mil Reais)	VA Serviços (Mil Reais)	VA Administração (Mil Reais)	Impostos (Mil Reais)
Região Guamá	10.501.361	1.713.668	980.836	3.475.348	3.108.968	1.222.540
Castanhal	4.709.312	140.846	642.824	2.195.383	892.125	838.134
Colares	100.969	20.699	2.835	16.851	58.021	2.562
Curuçá	369.777	103.441	13.687	60.212	178.159	14.278
Igarapé-Açu	415.894	82.651	30.206	108.508	160.246	34.283
Inhangapi	174.628	76.519	19.361	16.987	49.501	12.260
Magalhães Barata	98.432	36.893	2.916	13.292	43.081	2.250
Maracanã	289.997	74.589	9.676	44.500	153.084	8.148
Marapanim	263.657	52.541	8.467	53.660	140.920	8.069
Santa Izabel do Pará	935.129	117.822	69.326	328.967	298.226	120.788
Santa Maria do Pará	371.642	105.235	27.653	106.131	103.358	29.265
Santo Antônio do Tauá	475.569	160.572	55.001	75.802	147.391	36.803
São Caetano de Odivelas	183.191	58.503	5.440	28.955	84.954	5.340
São Domingos do Capim	438.410	204.221	14.424	50.738	159.399	9.628
São Francisco do Pará	264.374	108.779	11.984	52.650	76.108	14.853
São João da Ponta	57.407	16.516	1.731	6.169	31.347	1.644
São Miguel do Guamá	793.139	248.069	47.210	173.875	272.702	51.282
Terra Alta	83.046	8.621	2.699	14.744	54.591	2.391
Vigia	476.787	97.151	15.396	127.923	205.755	30.562

Fonte: IBGE e FAPESPA, 2023. Elaboração: FAPESPA, 2025.

O Gráfico abaixo mostra a composição do PIB nos municípios dividida nos grandes setores da Agropecuária, Indústria, Serviços, Administração pública e Impostos. Dos dezotto municípios que fazem parte da região, apenas Castanhal apresentou o setor de Serviços (excluída a atividade Administração Pública) como atividade de maior participação. A Administração Pública foi a atividade mais relevante em termos de VA em onze municípios: Colares, Curuçá, Igarapé-Açu, Magalhães Barata, Maracanã, Marapanim, São Caetano de Odivelas, São João da Ponta, São Miguel do Guamá, Terra Alta e Vigia. Em seguida, o setor da Agropecuária, foi predominante em quatro municípios: Inhangapi, Santo Antônio do Tauá, São Domingos do Capim e São Francisco do Pará. Embora não predominante, a Indústria teve maior participação em Castanhal dentre os outros municípios da Região.

Gráfico 01 – Participação (%) dos Setores Econômicos e dos Impostos no PIB dos Municípios - Região de Integração Guamá e municípios, 2021.

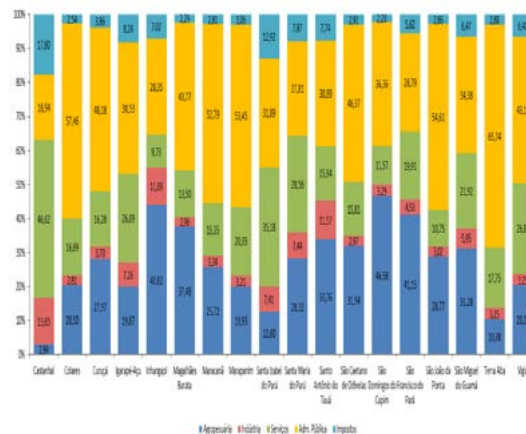

Fonte: IBGE e FAPESPA, 2023. Elaboração: FAPESPA, 2025.

O mapa da Região de Integração exposto na figura a seguir, com os municípios e a atividade de maior VA em cada um destes, não levando em conta a Administração Pública, devido ao fato de ser predominante em muitos municípios (em sua maior parte, de pequeno porte) no Brasil e no Pará. As principais atividades da região são: Comércio e manutenção de veículos; Agricultura; Atividades imobiliárias; Indústria de transformação; Produção Florestal, Pesca e Aqüicultura; Construção civil; e Pecuária.

Na legenda é possível ver que cada cor representa a atividade que prevalece como principal no município em destaque. Em Castanhal e em Santa Izabel do Pará, os maiores PIB da Região de Integração Guamá, prevalece a atividade de Comércio e manutenção de veículos. No município de São Miguel do Guamá está em primeiro lugar a atividade da Agricultura.

Figura 01 – Principal Atividade na Composição do Valor Adicionado do Município, excluindo a Administração Pública – Região de Integração Guamá e municípios, 2021.

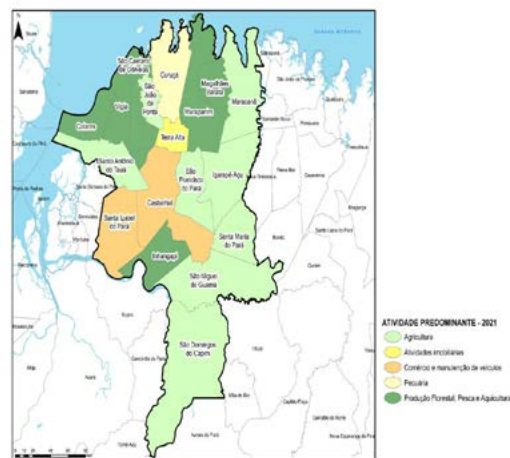

Fonte: IBGE e FAPESPA, 2023. Elaboração: FAPESPA, 2025.

O Quadro abaixo por sua vez expõe as cinco principais atividades dos municípios da região, também desconsiderando a atividade da Administração Pública, em termos de VA. Em 2021, para a região, as principais atividades foram: o Comércio e manutenção de veículos, a Agricultura; as Atividades imobiliárias; a Indústria de transformação, com os principais segmentos de frigorífico (abate de bovinos), de conservas de frutas e óleos vegetais em bruto, exceto óleo de milho; e a Produção Florestal, Pesca e Aqüicultura.

Quadro 01 – Principais Atividades no Valor Adicionado do PIB, excluindo a Administração Pública - Região de Integração Guamá e Municípios, 2021.

Unidade Geográfica	Principais Atividades				
	Comércio e manutenção de veículos	Agricultura	Atividades imobiliárias	Indústria de transformação	Produção Florestal, Pesca e Aqüicultura
Região Guamá	Comércio e manutenção de veículos	Agricultura	Atividades imobiliárias	Indústria de transformação	Produção Florestal, Pesca e Aqüicultura
Castanhal	Comércio e manutenção de veículos	Atividades imobiliárias	Indústria de transformação	Alojamento e alimentação	Construção civil
Colares	Produção Florestal, Pesca e Aqüicultura	Atividades imobiliárias	Agricultura	Comércio e manutenção de veículos	Construção civil
Curuçá	Pecuária	Produção Florestal, Pesca e Aqüicultura	Atividades imobiliárias	Agricultura	Comércio e manutenção de veículos
Igarapé-Açu	Agricultura	Atividades imobiliárias	Comércio e manutenção de veículos	Indústria de transformação	Pecuária