

No que diz respeito as mortes no trânsito, a taxa apresentada pelo Pará, em 2024, foi de 21,19 superior a de 2023 que foi de 19,17 mortes para cada 100 mil habitantes. Na Região Tapajós essa taxa é de 46,21 em 2023 e de 48,06 em 2024, sendo os municípios de Trairão e Novo Progresso os que apresentaram as maiores taxas, 108,84 e 82,15 respectivamente, enquanto no município de Aveiro não houve ocorrência de morte no trânsito, como pode ser observado na tabela a seguir.

Tabela 25 – Número de Homicídios, Homicídios de Jovens, Mortes no Trânsito e Respectivas Taxas - Pará, Região de Integração Tapajós e Municípios, 2023-2024.

Unidade Geográfica	Taxa de Homicídios (100 mil habitantes)				Taxa de Homicídios de Jovens (100 mil jovens)				Taxa de Mortes no Trânsito (100 mil habitantes)			
	2023		2024		2023		2024		2023		2024	
	Nº	Taxa	Nº	Taxa	Nº	Taxa	Nº	Taxa	Nº	Taxa	Nº	Taxa
Pará	2.096	24,33	1.837	21,20	785	34,42	691	30,45	1.652	19,17	1.836	21,19
Região Tapajós	107	40,52	97	36,14	33	45,34	23	31,46	122	46,21	129	48,06
Aveiro	3	15,78	3	15,61	1	20,04	1	20,15	1	5,26	0	0,00
Itaituba	51	38,91	48	35,91	17	46,26	13	35,28	58	44,25	54	40,39
Jacareacanga	8	32,26	12	46,14	3	40,71	3	38,74	5	20,16	4	15,38
Novo Progresso	29	81,41	19	52,03	4	42,21	1	10,43	24	67,38	30	82,15
Rurópolis	4	10,59	7	18,74	2	20,04	3	30,52	8	21,17	12	32,12
Trairão	12	76,20	8	51,22	6	142,35	2	48,34	25	158,75	17	108,84

Fonte: SEGUP-SIAC, 2025.
Elaboração: FAPESPA, 2025.

A taxa de roubo aferida para a Região Tapajós baixou de 174,22 para 164,30, nessa Região, as maiores taxas foram dos municípios de Itaituba com 286,50 e Novo Progresso com 87,63 roubos a cada 100 mil habitantes.

Em relação aos casos de violência contra mulher, na composição dos municípios da Região Tapajós, Novo Progresso e Itaituba apresentaram as maiores taxas 812,50 e 617,82 respectivamente, superiores a taxa apresentada pela Região 554,62.

Ainda na temática de violência contra a mulher, apresenta-se também na tabela abaixo, o número de feminicídios em 2024, onde a Região Tapajós registrou 1 caso, no município de Aveiro.

Tabela 26 – Número de Roubos, Casos de Violência Contra Mulher e Respectivas Taxas, e Registros de Feminicídio - Pará, Região de Integração Tapajós e Municípios, 2023-2024.

Unidade Geográfica	Taxa de Roubo (100 mil habitantes)				Taxa de Violência Contra Mulher (100 mil mulheres)				Feminicídios	
	2023		2024		2023		2024		2023	2024
	Nº	Taxa	Nº	Taxa	Nº	Taxa	Nº	Taxa	Nº	Nº
Pará	44.103	514,87	36.005	415,56	21.147	493,01	20.045	454,67	58	42
Região Tapajós	460	174,22	441	164,30	743	580,62	722	554,62	1	1
Aveiro	2	10,62	3	15,61	25	278,46	14	154,20	0	1
Itaituba	369	281,63	393	286,50	441	684,30	406	617,82	1	0
Jacareacanga	24	96,78	11	42,30	44	372,38	53	426,87	0	0
Novo Progresso	39	109,49	32	87,63	117	687,14	142	812,50	0	0
Rurópolis	9	23,82	8	21,41	54	295,47	64	354,10	0	0
Trairão	17	107,95	4	25,61	62	834,23	43	581,87	0	0

Fonte: SEGUP-SIAC, 2025.
Elaboração: FAPESPA, 2025.

3.6 Desigualdade de Renda

Na Região Tapajós, em torno de 161,9 mil pessoas estavam inscritas no CadÚnico, correspondendo a cerca de 60,3% de sua população. Entre os municípios, Itaituba e Rurópolis se destacaram com o maior número de inscritos neste ano, com 79,4 mil e 20,2 mil pessoas, respectivamente.

A partir de março de 2023, o sistema do CadÚnico passou a divulgar os dados de pobreza e extrema pobreza de forma agrupada, não possibilitando mais a análise distinta de cada categoria. Em 2024, na Região Tapajós, 62,8% da população se declararam em situação de pobreza. O município de Jacareacanga se destaca com o maior percentual de sua população inscrita, com 76,8% vivendo nessa condição.

Tabela 27 - População Inscrita no CadÚnico – Brasil, Pará, Região de Integração Tapajós e Municípios - Dezembro, 2024.

Unidade Geográfica	Total de Pessoas Inscritas no CadÚnico	Percentual da População Inscritas no CadÚnico	Pessoas em Situação de Pobreza Inscritas no CadÚnico
Brasil	95.324.907	44,84	51,34
Pará	5.491.482	63,38	64,46
Região Tapajós	161.960	60,34	62,83
Aveiro	12.038	62,62	72,33
Itaituba	79.431	59,42	62,44
Jacareacanga	18.776	72,20	76,83
Novo Progresso	18.880	51,70	47,39
Rurópolis	20.179	54,01	61,10
Trairão	12.656	81,03	61,28

Fonte: MDS-CadÚnico IBGE, 2025.
Elaboração: FAPESPA, 2025.

Em 2024, na Região Tapajós, houve o registro de cerca de 61,2 mil famílias no CadÚnico, tendo pouco mais de 56% dessas famílias beneficiárias do Bolsa Família. Entre os municípios da região, os destaques foram para Itaituba, que apresentou o maior número de famílias cadastradas no CadÚnico (cerca de 31,8 mil, com 53,4% beneficiadas do PBF), e Jacareacanga, com o maior percentual de famílias inscritas no cadastro e que eram beneficiadas pelo programa (aproximadamente 77% do total de famílias cadastradas).

Tabela 28 – Famílias Inscritas no CadÚnico – Brasil, Pará, Região de Integração Tapajós e Municípios - Dezembro, 2024.

Unidade Geográfica	Famílias Inscritas no CadÚnico	Percentual de Famílias Inscritas no CadÚnico Beneficiárias do Programa Bolsa Família
Brasil	41.539.082	50,10
Pará	2.261.365	60,41
Região Tapajós	61.179	56,45
Aveiro	4.143	71,35
Itaituba	31.864	53,40
Jacareacanga	5.176	77,14
Novo Progresso	7.748	42,04
Rurópolis	7.594	60,64
Trairão	4.654	58,21

Fonte: MDS-CadÚnico IBGE, 2025.
Elaboração: FAPESPA, 2025.

4 DINÂMICA AMBIENTAL

A Região de Integração Tapajós possui 189.595 km² de área total, sendo grande parte do seu território (67,5%) recoberto por Unidades de Conservação de Uso Sustentável, Proteção Integral e Terras Indígenas. (PRODES-INPE/MPF/MMA, 2024).

Figura Q2 – Incremento do Desmatamento (km²) – Municípios da Região de Integração Tapajós, 2024.

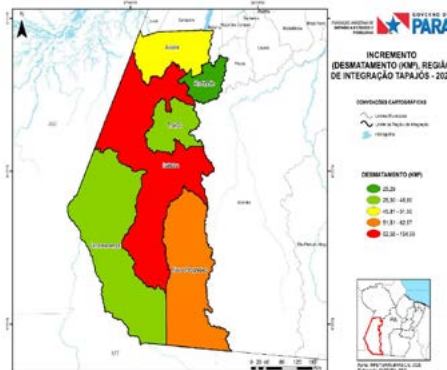

Fonte: INPE-TERRA BRASILIS, 2025.
Elaboração: FAPESPA, 2025.

A tabela abaixo mostra a área, o desmatamento anual e os focos de calor para o estado, região do Tapajós e seus municípios, em 2024. O incremento do desmatamento foi 383,89 km², em termos municipais, Itaituba teve o maior percentual de desmatamento no ano, com 154,50 km² (40,25%) da área da Região. Em relação aos focos de calor, Novo Progresso apresentou o maior número de registros com 4.787 (40,34%), seguido de Itaituba, com 3.333 (28,09%).

Tabela 29 – Área Total, Incremento do Desmatamento Anual (km²) e Focos de Calor - Pará, Região de Integração Tapajós, 2024.

Unidade Geográfica	Área (km²)	Incremento do Desmatamento (km²)	Focos de Calor
Pará	1.245.870,70	2.216,57	56.070
Região Tapajós	189.595,50	383,89	11.867
Aveiro	17.074,05	51,50	569
Itaituba	62.042,47	154,50	3.333
Jacareacanga	53.304,56	45,80	1.701
Novo Progresso	38.162,00	62,57	4.787
Rurópolis	7.021,32	25,29	707
Trairão	11.991,09	44,23	780

Fonte: INPE-TERRA BRASILIS/INPE-QUEIMADAS, 2025.
Elaboração: FAPESPA, 2025.

No tocante à regularização ambiental, verificando a inscrição no Cadastro Ambiental Rural (CAR) é obrigatória para todos os imóveis rurais do país, constitui-se no primeiro passo para a regularização ambiental e dá acesso a benefícios previstos no Código Florestal (Lei nº 12.651/2012), a Região em estudo, registrou em Mar/2025, uma parcela de 73,28% de sua área com a regularização ambiental (através do CAR) (tabela abaixo). Entre os municípios que compõem a região, Aveiro é o município com a maior porção de área com CAR efetivado (88,25%), seguido por Novo Progresso (88,15%).

Tabela 30 – Área Territorial, Área Cadastral e Percentual de Áreas Regularizadas Ambientalmente - Região de Integração Tapajós, 2024.

Unidade Geográfica	Área Territorial (SEMAS/km²) (A)	Área Cadastral (km²) (B)	% de Área Cadastral (B/A)	Área de CAR (KM²) (C)	% de Área de CAR (C/B)
Pará	1.245.872,27	584.830,90	46,94	500.284,52	85,54
Região Tapajós	189.595,49	65.264,81	34,42	47.826,71	73,28
Aveiro	17.074,05	7.762,00	45,46	6.849,63	88,25
Itaituba	62.042,47	30.432,84	49,05	19.370,11	63,63
Jacareacanga	53.304,56	8.437,17	15,83	5.893,02	72,26
Novo Progresso	38.162,01	9.795,95	25,67	8.578,36	88,15
Rurópolis	7.021,32	5.101,90	72,66	4.355,32	85,37
Trairão	11.991,08	3.734,95	31,15	2.780,28	74,16

Fonte: SEMAS/PMV, 2024.
Elaboração: FAPESPA, 2025.

No que diz respeito às iniciativas estaduais de incentivo a boas práticas de gestão ambiental municipal, em 2024, a Região Tapajós teve uma participação média de 5,3% do total de ICMS Verde repassado pelo executivo estadual aos municípios contabilizando um montante de R\$ 20.869 milhões.

Gráfico Q9 – Evolução dos Valores de Repasse de ICMS Verde (R\$ Mil) - Região de Integração Tapajós, 2020-2024.

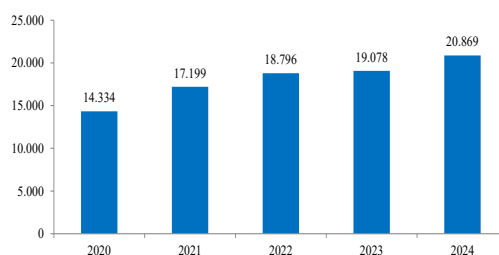

Fonte: SEMAS/PMV, 2025.
Elaboração: FAPESPA, 2025.
Nota: valores corrigidos pelo IPCA a preços de dez/2024